

# BOLETÍN ESTADÍSTICO DEL PERSONAL AL SERVICIO DE LAS ADMINISTRACIONES PÚBLICAS



GOBIERNO  
DE ESPAÑA

MINISTERIO  
DE POLÍTICA TERRITORIAL  
Y ADMINISTRACIÓN PÚBLICA

## REGISTRO CENTRAL DE PERSONAL ENERO 2011

Catálogo general de publicaciones oficiales:

<http://publicacionesoficiales.boe.es>

Catálogo de publicaciones de la Secretaría General Técnica del  
Ministerio de Política Territorial y Administración Pública:

<http://www.mpt.gob.es/publicaciones.html>

Edita: Ministerio de Política Territorial y Administración Pública  
Secretaría General Técnica

NIPO: 850-11-064-7

ISSN: 1989-6859

# ÍNDICE

	<u>Pág.</u>
<b>I.- INTRODUCCIÓN</b>	
• <u>Presentación</u> .....	3
• <u>Ámbito estadístico</u> .....	3
• <u>Fuentes de datos utilizadas</u> .....	4
• <u>Definición de conceptos</u> .....	6
• <u>Estructura de la información</u> .....	9
<b>II.- ANEXOS:</b>	
• <u>ANEXO I.-</u> Ámbito estadístico .....	10
• <u>ANEXO II.-</u> Fuentes de datos y fechas de referencia de la información .....	11
• <u>ANEXO III.-</u> Relación y códigos de Ministerios .....	12
• <u>ANEXO IV.-</u> Relación de Entidades Públicas Empresariales y Organismos Públicos con Régimen Específico .....	13
<b>III.- ÍNDICE DE TABLAS ESTADÍSTICAS</b>	
• 1.- <u>Análisis estadístico general</u> .....	14
• 2.- <u>Análisis estadístico del personal inscrito en el Registro Central del personal</u> .....	15

## **PRESENTACIÓN**

El presente Boletín Estadístico, que comenzó a publicarse en 1990, presenta información que facilita el conocimiento de los efectivos al servicio de las distintas Administraciones Públicas.

Elaborado por el Registro Central de Personal tiene como objetivo mantener, en la medida de lo posible, criterios estables y homogéneos en la elaboración de las distintas tablas que presenta y aportar, para el personal incluido en su ámbito una mayor desagregación de datos.

Actualmente, además del Registro Central de Personal, son fuentes de datos sobre el personal al servicio de las Administraciones Públicas: los Presupuestos Generales del Estado, la Intervención General de la Administración del Estado y la Encuesta de Población Activa.

## **ÁMBITO ESTADÍSTICO**

El ámbito estadístico del presente Boletín se refiere al personal al servicio de las Administraciones Públicas, contemplado como el conjunto de los efectivos que prestan sus servicios en:

- **La Administración Pública Estatal**, agrupando bajo esta rúbrica a:

- » La Administración General del Estado.
- » Las Fuerzas y Cuerpos de Seguridad del Estado.
- » Las Fuerzas Armadas.
- » La Administración de Justicia.
- » Entidades Públicas Empresariales y Organismos Públicos con régimen específico.

- **Las Administraciones de las Comunidades Autónomas.**

- **La Administración Local:**

- » Ayuntamientos
- » Diputaciones/Cabildos/Consejos Insulares.

- **Las Universidades.**

Aunque las Universidades están transferidas a las Comunidades Autónomas, se ha optado por considerarlas como un grupo independiente, en consideración a la propia autonomía que la legislación les reconoce, la idéntica tipología del personal que en ellas presta sus servicios y la fuente común de datos para las mismas.

Los datos reflejados en el presente Boletín recogen a todo el personal docente de ámbito estatal y el personal de la Administración del Estado en servicio activo, así como el personal docente contratado y el personal de Administración y Servicios de las Universidades que inscriben a su personal en el R.C.P. Ver nota tabla 1.4

A este respecto cabe señalar que la Secretaría General de Universidades, publica una *“Estadística de Personal al Servicio de las Universidades”*, que comprende todos los colectivos.

A pesar de este criterio general, sí se proporcionan datos del número de efectivos de la Sociedad Estatal Correos y Telégrafos S.A., constituida en julio de 2001, en virtud de sus

peculiaridades en materia de personal, ya que cuenta con un importante colectivo de funcionarios de carrera.

Los colectivos de personal que se incluyen en los grupos citados se relacionan en el **Anexo I**. Sólo se considera el personal en situación administrativa de servicio activo en la fecha de referencia de la información; no se incluyen en ningún caso los considerados como Altos Cargos ni el personal laboral con contrato de trabajo de duración determinada no superior a seis meses.

## **FUENTES DE DATOS UTILIZADAS**

Los datos que proporciona el Boletín Estadístico del Personal al Servicio de las Administraciones Públicas que elabora el R.C.P., se obtienen de las siguientes fuentes:

### **a) Registro Central de Personal**

El R.C.P. es la fuente idónea para suministrar datos con mayor grado de desagregación, del personal que en él se encuentra inscrito, aunque, al igual que cualquier otro registro administrativo, tiene limitaciones, derivadas de la regulación de los plazos de la gestión administrativa.

En el Registro Central de Personal se encuentra inscrito, en virtud del artículo 1.1 de la Ley 30/1984, de 2 de agosto, de Medidas para la Reforma de la Función Pública, el siguiente personal:

- a) Personal de la Administración Civil del Estado y sus Organismos Autónomos.
- b) Personal civil al servicio de la Administración Militar y sus Organismos Autónomos.
- c) Personal funcionario de la Administración de la Seguridad Social.

Asimismo se encuentra inscrito el personal laboral al servicio de la Administración de la Seguridad Social y el personal funcionario que, sin estar incluido en los apartados anteriores, ocupa puestos de trabajo de los Ministerios y sus Organismos Autónomos de acuerdo con lo que se determina en las respectivas relaciones de puestos de trabajo. También se encuentra inscrito el personal funcionario y laboral de las Agencias Estatales (Ley 28/2006).

Por el contrario, no se encuentra inscrito en el R.C.P. el personal con la consideración de Alto Cargo ni el personal laboral con contrato de trabajo de duración determinada no superior a seis meses.

En consecuencia el Registro Central de Personal es la fuente de datos para los siguientes colectivos:

- ✕ **Personal al servicio de los Ministerios, Organismos Autónomos y Áreas vinculadas** (con excepción del personal de las Instituciones Sanitarias de la Seguridad Social y de la Red Hospitalaria de la Defensa), incluyendo el personal al servicio de los Organismos Públicos con régimen específico: Agencia Estatal de Administración Tributaria e Instituto de Astrofísica de Canarias (Consortio Público de Gestión) y al personal de la Entidad Pública Empresarial Loterías y Apuestas del Estado, por su particular régimen de personal ya que se encuentran sometidos a la Ley 30/1984.

- ✘ **Personal al servicio de las Agencias Estatales (Ley 28/2006).**
- ✘ **Personal al servicio de las Universidades** considerando las Universidades transferidas a las Comunidades Autónomas y la Universidad Nacional de Educación a Distancia (UNED), única Universidad no transferida, así como el Organismo Autónomo Universidad Internacional Menéndez Pelayo (UIMP). Incluye a todo el personal docente de ámbito estatal y el personal de la Administración del Estado en servicio activo, así como el personal docente contratado y el personal de Administración y Servicios de las Universidades que inscriben a su personal en el R.C.P.
- ✘ **Personal funcionario al servicio de la Sociedad Estatal Correos y Telégrafos S.A.**, que permanecen en el ámbito del Registro Central de Personal.

## b) Otras fuentes

Las fuentes de datos de los distintos colectivos, son las que se recogen en el [Anexo II](#). En éste se indica también la fecha de referencia de la información que, en algunos casos, no es coincidente con la del Boletín. En cuanto al ámbito de los efectivos considerados en algunos de esos colectivos, hay que precisar:

- ✘ **Personal de Instituciones Sanitarias:**
  - **Personal de las Instituciones Sanitarias de la Seguridad Social:** comprende el personal, tanto sanitario como no sanitario, que presta sus servicios en las Instituciones Sanitarias de la Seguridad Social dependientes del Instituto Nacional de Gestión Sanitaria (INGESA) y del Instituto Social de la Marina.
  - **Red Hospitalaria de la Defensa:** comprende el personal estatutario de la Red Hospitalaria de la Defensa.
- ✘ **Personal de las Fuerzas y Cuerpos de Seguridad del Estado:**
  - **Guardia Civil:** no incluye los efectivos de la reserva ocupando destino y sin ocupar destino.
  - **Cuerpo Nacional del Policía:** no incluye los efectivos en segunda actividad ocupando destino y sin ocupar destino.

En ningún caso se consideran los efectivos en períodos de formación y prácticas.

- ✘ **Personal de las Fuerzas Armadas:** los datos suministrados por la Dirección General de Personal del Ministerio de Defensa no contemplan los efectivos de la reserva activa, de la reserva transitoria ni los mutilados.
- ✘ **Personal de la Administración de Justicia:** comprende los efectivos de las Carreras Judicial y Fiscal y el resto del personal, tanto funcionario como laboral, de la Administración de Justicia.
- ✘ **Personal de las Entidades Públicas Empresariales y de los Organismos Públicos con régimen específico:** incluye al personal laboral de todos ellos y al personal funcionario en aquellos organismos que cuentan con este tipo de personal.

Respecto al personal **al servicio de las Administraciones de las Comunidades Autónomas** los datos son suministrados por las propias Comunidades Autónomas a través

de la Secretaría de la Comisión de Coordinación del Empleo Público del Ministerio de Política Territorial y Administración Pública y no contemplan los efectivos de las Entidades Públicas Empresariales. Este procedimiento es el que se utiliza también para obtener los datos de las Ciudades Autónomas de Ceuta y Melilla.

En relación con el **personal al servicio de las Entidades que integran la Administración Local** los datos son suministrados por la Tesorería General de la Seguridad Social y comprende a todos los efectivos que están en situación de alta en el Fichero General de Afiliación de la Seguridad Social y que pertenecen a colectivos identificados como **Ayuntamientos y Diputaciones/Cabildos/Consejos Insulares**. Los datos de funcionarios con habilitación de carácter estatal son suministrados por la Dirección General de Cooperación Local.

## **DEFINICIÓN DE CONCEPTOS**

En lo que se refiere al personal inscrito en el Registro Central de Personal hay que señalar las siguientes consideraciones terminológicas:

**SITUACIÓN DE SERVICIO ACTIVO.-** Como ya se ha indicado anteriormente sólo forman parte del ámbito estadístico del Boletín los efectivos que se encuentran en la situación administrativa de servicio activo. De acuerdo con los Reales Decretos 364 y 365/1995, de 10 de marzo, por los que se aprueban el Reglamento General de Ingreso, Provisión de Puestos de Trabajo y Promoción Profesional y el Reglamento de Situaciones Administrativas de los funcionarios de la Administración del Estado y teniendo en cuenta los colectivos para los cuales el Registro Central de Personal es fuente de datos, los funcionarios se encuentran en esta situación:

- Cuando desempeñen un puesto que, conforme a la correspondiente relación de puestos de trabajo, esté adscrito a los funcionarios comprendidos en el ámbito de aplicación de la Ley 30/84, de 2 de agosto, de Medidas para la Reforma de la Función Pública.
- Cuando por razón de su condición de funcionario exigida por disposición legal, presten sus servicios en Organismos o Entes Públicos que dependan directamente de la Presidencia del Gobierno, de los Ministerios y de los Secretarios de Estado.
- Cuando presten servicios en los Gabinetes de la Presidencia del Gobierno, de los Ministros y de los Secretarios de Estado y opten por permanecer en esta situación, conforme al artículo 29.2.i) de la Ley 30/1984.
- Cuando desempeñen su puesto de trabajo en comisión de servicios.

**CATEGORÍAS DE PERSONAL.-** Las categorías de personal que se consideran son las siguientes:

- \* **Funcionarios de carrera:** son funcionarios de carrera quienes, en virtud de nombramiento legal, están vinculados a una Administración Pública por una relación estatutaria regulada por el Derecho Administrativo para el desempeño de servicios profesionales retribuidos de carácter permanente.

- \* **Personal laboral:** es personal laboral el que en virtud de contrato de trabajo formalizado por escrito, en cualquiera de las modalidades de contratación de personal previstas en la legislación laboral, presta servicios retribuidos por las Administraciones Públicas.
- \* **Otro personal** que comprende:
  - » **Personal eventual:** es personal eventual el que, en virtud de nombramiento y con carácter no permanente, sólo realiza funciones expresamente calificadas como de confianza o asesoramiento especial, siendo retribuido con cargo a los créditos presupuestarios consignados para este fin.
  - » **Funcionarios interinos:** son funcionarios interinos los que, por razones expresamente justificadas de necesidad y urgencia, son nombrados como tales para el desempeño de funciones propias de funcionarios de carrera, cuando se dé alguna de las circunstancias recogidas en el artículo 10 del Estatuto Básico del Empleado Público.
  - » **Funcionarios de plazas no escalafonadas:** se trata de una categoría de funcionarios públicos declarada a extinguir por la Ley 30/1984, de 2 de agosto, en su Disposición Adicional Primera.
  - » **Contratados y personal vario:** comprende fundamentalmente al personal que, en el ámbito de la docencia de las Universidades, está contratado en régimen de derecho administrativo u otro tipo de contrato laboral.

En este epígrafe se incluye también a los contratados administrativos que aún subsisten en algunos casos, por la no conclusión del proceso de integración en Cuerpos o Escala de funcionarios, o en las plantillas de personal laboral. Como personal vario se incluye el que percibe el total de sus retribuciones con cargo a los créditos de "personal vario sin clasificar" de los Presupuestos Generales del Estado.

## **PERSONAL EN SERVICIOS CENTRALES, PERIFÉRICOS O EXTERIOR.**

- ⌘ **Servicios Centrales:** comprende este epígrafe el personal que:
  - Presta sus servicios en los Ministerios y está destinado en Centros Directivos que se identifican como Servicios Centrales.
  - Presta sus servicios en determinados Organismos Públicos, que cuentan con personal destinado en Madrid.
- ⌘ **Servicios Periféricos:** se considera dentro de este epígrafe el personal que:
  - Presta sus servicios en los Ministerios y está destinado en Centros Directivos que se identifican como Servicios Periféricos.
  - Presta sus servicios en determinados Organismos Públicos, que cuentan con personal destinado fuera de Madrid.
- ⌘ **Servicio Exterior:** comprende al personal que presta sus servicios en los Ministerios y está destinado en el extranjero.

**OTROS CONCEPTOS UTILIZADOS.**- La conveniencia en algunos casos de desagregar la información de ciertos grupos de efectivos del personal al servicio de los Ministerios y sus Organismos Autónomos, ha hecho necesario utilizar para su identificación términos que, aunque en la mayoría de los casos se explican por sí mismos, parece oportuno explicar lo que, a efectos de este Boletín, significan. Son los siguientes:

- **Área de la Seguridad Social:** comprende el personal destinado en las Entidades Gestoras y Servicios Comunes de la Seguridad Social que se relacionan, sin incluir el personal de las Instituciones Sanitarias de la Seguridad Social.
  - » **Dependiente del Ministerio de Sanidad, Política Social e Igualdad:**
    - Instituto de Mayores y Servicios Sociales.
    - Instituto Nacional de Gestión Sanitaria
  - » **Dependientes del Ministerio de Trabajo e Inmigración:**
    - Instituto Nacional de la Seguridad Social.
    - Instituto Social de la Marina.
    - Tesorería General de la Seguridad Social.
- **Área de la Docencia no universitaria:** comprende el personal destinado en los centros docentes dependientes del Ministerio de Educación.
- **Centros Penitenciarios:** comprende el personal destinado en los establecimientos penitenciarios.
- **Patrimonio Nacional:** comprende el personal destinado en el Organismo Autónomo del mismo nombre.
- **Agencia Estatal de Administración Tributaria:** comprende el personal destinado en el Organismo Público con régimen específico del mismo nombre.



## **ESTRUCTURA DE LA INFORMACIÓN**

La información facilitada en el Boletín Estadístico del Personal al servicio de las Administraciones Públicas, se presenta en las seis partes siguientes:

- \* La **primera parte** se refiere al conjunto del personal al servicio de las Administraciones Públicas.
- \* En la **segunda parte** se realiza un análisis estadístico del personal al servicio de los Ministerios, Organismos Autónomos y Áreas vinculadas.
- \* En la **tercera parte** el análisis estadístico excluye el Área de la Docencia no Universitaria.
- \* En la **cuarta parte** el análisis estadístico se refiere exclusivamente al Área de la Docencia no Universitaria.
- \* En la **quinta parte** el análisis estadístico se restringe al Área de la Seguridad Social.
- \* En la **sexta parte** se realiza un análisis estadístico del personal al servicio de las Universidades.
- \* En la **séptima parte** se realiza un análisis estadístico del personal al servicio de las Agencias Estatales (Ley 28/2006).

Estas siete partes se agrupan en **dos bloques** perfectamente diferenciados atendiendo a las fuentes de datos que en cada uno de ellos se utilizan.

- En el **primer bloque**, que comprende la primera parte, se utilizan conjuntamente todas las fuentes de datos que suministran información.
- En el **segundo bloque**, que comprende desde la segunda a la séptima parte, se utiliza como única fuente de datos el Registro Central de Personal ya que el personal de los colectivos que en estas partes se analizan, se encuentra inscrito en el mismo

## **ANEXO I.- ÁMBITO ESTADÍSTICO**

### **PERSONAL AL SERVICIO DE LAS ADMINISTRACIONES PÚBLICAS**

Se consideran únicamente los efectivos que están en situación administrativa de servicio activo. No se incluyen los efectivos considerados como Altos Cargos, el personal laboral con contrato de trabajo de duración determinada no superior a 6 meses ni los que prestan sus servicios en los Órganos Constitucionales y en el Consejo de Estado.

### **ADMINISTRACIÓN PÚBLICA ESTATAL:**

» Administración General del Estado:

\* Ministerios, Organismos Autónomos y Áreas vinculadas.

Incluye también el personal al servicio de los Organismos Públicos con régimen específico: Agencia Estatal de Administración Tributaria e Instituto de Astrofísica de Canarias (Consorcio Público de Gestión), y al personal de la Entidad Pública Empresarial Loterías y Apuestas del Estado.

\* Agencias Estatales (Ley 28/2006):

A esta fecha están constituidas las siguientes Agencias Estatales: Agencia Estatal de Evaluación de las Políticas Públicas y la Calidad de los Servicios, Agencia Estatal Boletín Oficial del Estado, Agencia Española de Cooperación Internacional para el Desarrollo, Agencia Estatal Consejo Superior de Investigaciones Científicas, Agencia Estatal Antidopaje, Agencia Estatal de Meteorología y Agencia Estatal de Seguridad Aérea.

\* Instituciones Sanitarias de la Seguridad Social/Defensa

◦ Personal de las Instituciones Sanitarias de la Seguridad Social: comprende el personal, tanto sanitario como no sanitario, que presta sus servicios en las Instituciones Sanitarias de la Seguridad Social dependientes del Instituto Nacional de Gestión Sanitaria (INGESA) y del Instituto Social de la Marina.

◦ Red Hospitalaria de la Defensa: Comprende el personal estatutario de la Red Hospitalaria de la Defensa.

» Fuerzas y Cuerpos de Seguridad del Estado.

No se incluyen los efectivos de la reserva de la Guardia Civil ni los efectivos en segunda actividad del Cuerpo Nacional de Policía. No se incluyen datos de funcionarios en prácticas ni efectivos en formación.

» Fuerzas Armadas.

Incluye a los Cuadros no Permanentes. No se incluyen los efectivos de la reserva activa, de la reserva transitoria ni los mutilados.

» Administración de Justicia.

» Entidades Públicas Empresariales y Organismos Públicos con régimen específico.

Se consideran los efectivos de las Entidades Públicas Empresariales y de los Organismos Públicos con régimen específico recogidos en el Anexo IV.

### **ADMINISTRACIONES DE LAS COMUNIDADES AUTÓNOMAS.**

No se incluyen efectivos de las Entidades Públicas Empresariales.

### **ADMINISTRACIÓN LOCAL: Ayuntamientos y Diputaciones/Cabildos/Consejos Insulares.**

Incluye efectivos de Ayuntamientos, Diputaciones/Cabildos/Consejos Insulares.

### **UNIVERSIDADES.**

Solo personal inscrito en el Registro Central de Personal. Ver nota tabla 1.4.

Los Contratados Administrativos se incluyen en el apartado "Personal Laboral".

**ANEXO II.- FUENTE DE DATOS Y FECHAS DE REFERENCIA DE LA INFORMACIÓN**

COLECTIVOS	FUENTE DE DATOS	FECHA REF. INFORMACIÓN
<b>• <u>Administración Pública Estatal:</u></b>		
◆ Personal al Servicio de la Administración General del Estado:		
* Ministerios, Organismos Autónomos y Áreas vinculadas	<b>Registro Central de Personal</b>	17.01.2011
* Agencias Estatales (Ley 28/2006)	<b>Registro Central de Personal</b>	17.01.2011
* Instituciones Sanitarias de la Seguridad Social:		
◇ Instituto Nacional de Gestión Sanitaria (INGESA)	Subdirección General de Gestión Económica y RR.HH. (INGESA)	31.12.2010
◇ Instituto Social de la Marina	Secretaría General del Instituto Social de la Marina	31.12.2010
◇ Red Hospitalaria de la Defensa	Dirección General de Personal del Ministerio de Defensa	31.12.2010
◆ Fuerzas y Cuerpos de Seguridad del Estado:		
* Guardia Civil	Dirección General de la Policía y de la Guardia Civil	31.12.2010
* Cuerpo Nacional de Policía	Dirección General de la Policía y de la Guardia Civil	31.12.2010
◆ Fuerzas Armadas	Dirección General de Personal del Ministerio de Defensa	30.09.2010
◆ Administración de Justicia:		
* Carrera Judicial	Consejo General del Poder Judicial	31.12.2010 <sup>1</sup>
* Carrera Fiscal	Dirección General de Relaciones con la Administración de Justicia	31.12.2010
* Resto de personal	Dirección General de Relaciones con la Administración de Justicia	31.12.2010
◆ Entidades Públicas Empresariales y Organismos Públicos con Régimen Específico	Tesorería General de la Seguridad Social / Dirección General para el Impulso de la Administración Electrónica	31.12.2010 <sup>2</sup>
<b>• <u>Personal al Servicio de las Administraciones de las Comunidades Autónomas</u></b>		
<b>• <u>Administración Local: Ayuntamientos y Diputaciones/Cabildos/Consejos Insulares</u></b>		
◆ Funcionarios con habilitación de carácter estatal	Dirección General de Cooperación Local	01.01.2011
◆ Resto de personal	Tesorería General de la Seguridad Social	10.12.2010 <sup>2</sup>
<b>• <u>Personal al servicio de las Universidades</u></b>		
	<b>Registro Central de Personal</b>	17.01.2011
<b>• Sociedad Estatal Correos y Telégrafos S.A.</b>		
* Personal Funcionario	<b>Registro Central de Personal</b>	17.01.2011
* Personal Laboral	Dirección de Recursos Humanos de Correos y Telégrafos S.A.	01.01.2011

<sup>1</sup> Los datos de los Magistrados suplentes y Jueces sustitutos corresponden al año judicial 2009-2010

<sup>2</sup> Datos estimados.

**ANEXO III.- RELACIÓN Y CÓDIGOS DE MINISTERIOS**

- AC.-** MINISTERIO DE ASUNTOS EXTERIORES Y DE COOPERACIÓN
- IV.-** MINISTERIO DE CIENCIA E INNOVACIÓN
- CA.-** MINISTERIO DE CULTURA
- DE.-** MINISTERIO DE DEFENSA
- HE.-** MINISTERIO DE ECONOMÍA Y HACIENDA
- EE.-** MINISTERIO DE EDUCACIÓN
- FO.-** MINISTERIO DE FOMENTO
- TI.-** MINISTERIO DE INDUSTRIA, TURISMO Y COMERCIO
- IO.-** MINISTERIO DEL INTERIOR
- JS.-** MINISTERIO DE JUSTICIA
- MR.-** MINISTERIO DE MEDIO AMBIENTE, Y MEDIO RURAL Y MARINO
- TP.-** MINISTERIO DE POLÍTICA TERRITORIAL Y ADMINISTRACIÓN PÚBLICA
- PR.-** MINISTERIO DE LA PRESIDENCIA
- SI.-** MINISTERIO DE SANIDAD, POLÍTICA SOCIAL E IGUALDAD
- TN.-** MINISTERIO DE TRABAJO E INMIGRACIÓN

## ANEXO IV.- RELACIÓN DE ENTIDADES PÚBLICAS EMPRESARIALES Y ORGANISMOS PÚBLICOS CON RÉGIMEN ESPECÍFICO

- Administrador de Infraestructuras Ferroviarias (ADIF)
- Aeropuertos Españoles y Navegación Aérea (AENA)
- Agencia Española de Protección de Datos
- Centro para el Desarrollo Tecnológico e Industrial (CDTI)
- Comisión del Mercado de las Telecomunicaciones (C.M.T.)
- Comisión Nacional de la Competencia
- Comisión Nacional de la Energía (C.N.E.)
- Comisión Nacional del Mercado de Valores (CNMV)
- Comisión Nacional del Sector Postal
- Consejo de Seguridad Nuclear
- Consejo Económico y Social
- Consorcio de Compensación de Seguros (C.C.S.)
- Consorcio de la Zona Especial de Canarias (C.Z.E.C.)
- Entidad Pública Empresarial Red.es (Red.es)
- Fábrica Nacional de Moneda y Timbre -Real Casa de la Moneda (FNMT-RCM)
- Ferrocarriles de Vía Estrecha (FEVE)
- Gerencia del Sector de la Construcción Naval
- Instituto Cervantes
- Instituto de Crédito Oficial (ICO)
- Instituto Español de Comercio Exterior (ICEX)
- Instituto para la Diversificación y Ahorro de la Energía (IDAE)
- Museo Nacional del Prado
- Puertos del Estado y Autoridades Portuarias
- Renfe-Operadora
- Sociedad de Salvamento y Seguridad Marítima (SASEMAR)
- Sociedad Estatal de Participaciones Industriales (SEPI)
- Sociedad Estatal de Promoción y Equipamiento del Suelo (SEPES)

### Notas:

- 1) No se facilitan datos del Centro Nacional de Inteligencia.
- 2) Los datos de efectivos de la Agencia Estatal de Administración Tributaria, Instituto de Astrofísica de Canarias y la Entidad Pública Empresarial Loterías y Apuestas del Estado se encuentran incluidos en el apartado Administración Pública Estatal vinculados a los Ministerios de los que dependen.
- 3) No se dispone de datos del Ente Público RTVE en liquidación.

## 1.- ANÁLISIS ESTADÍSTICO GENERAL

Pág.

### **PRIMERA PARTE: PERSONAL AL SERVICIO DE LAS ADMINISTRACIONES ..... 18** **PÚBLICAS**

**Tabla 1.1.-** Personal al servicio de las Administraciones Públicas.  
- Gráfico evolución -

**Tabla 1.2.-** Personal al servicio de las Administraciones de las Comunidades Autónomas.

**Tabla 1.3.-** Personal al servicio de la Administración Local: Ayuntamientos y Diputaciones/Cabildos/Consejos Insulares.

**Tabla 1.4.-** Personal al servicio de las Universidades.

**Tabla 1.5.-** Personal al servicio de las Administraciones Públicas por clase de personal.

**Tabla 1.5.1.-** Personal al servicio de las Administraciones Públicas por clase de personal y sexo.

**Tabla 1.6.-** Distribución territorial de efectivos por Administración Pública.  
- Mapa y gráfico de la distribución territorial de efectivos -

**Tabla 1.6.1.-** Distribución territorial de efectivos por Administración Pública y sexo.  
- Gráfico de distribución territorial de efectivos por Administración Pública y sexo -

**Tabla 1.7.-** Distribución territorial de efectivos. Administración Pública Estatal  
- Mapa y gráfico de la distribución territorial de efectivos -

**Tabla 1.7.1.-** Distribución territorial de efectivos por sexo de la Administración General del Estado.

**Tabla 1.7.2.-** Distribución territorial de efectivos por sexo de la Administración Pública Estatal, excepto Administración General del Estado.

**Tabla 1.8.-** Distribución Territorial de efectivos de las Comunidades Autónomas por tipo de Administración y área de actividad.

- Mapa y gráfico de la distribución territorial de efectivos de las Comunidades Autónomas por área de actividad -

**Tabla 1.8.1.-** Distribución Territorial de efectivos de las Comunidades Autónomas por tipo de Administración, área de actividad y sexo.

## 2.- ANÁLISIS ESTADÍSTICO DEL PERSONAL INSCRITO EN EL REGISTRO CENTRAL DE PERSONAL

### **SEGUNDA PARTE: PERSONAL AL SERVICIO DE LOS MINISTERIOS, ORGANISMOS AUTÓNOMOS Y ÁREAS VINCULADAS ..... 34**

- Tabla 2.1.-** Efectivos por áreas de actividad. Evolución.
- Tabla 2.2.-** Efectivos por Ministerio y categoría de personal.
- Tabla 2.3.-** Desglose de la categoría: Personal Laboral por Ministerio.
- Tabla 2.4.-** Desglose de la categoría: Otro Personal por Ministerio.
- Tabla 2.5.-** Efectivos por Ministerio y Servicios Centrales, Periféricos y Exterior.
- Tabla 2.6.-** Funcionarios de carrera por Ministerio y Servicios Centrales, Periféricos y Exterior.
- Tabla 2.7.-** Personal laboral por Ministerio y Servicios Centrales, Periféricos y Exterior.
- Tabla 2.8.-** Otro personal por Ministerio y Servicios Centrales, Periféricos y Exterior.
- Tabla 2.9.-** Efectivos por Ministerio y sexo.
- Tabla 2.10.-** Funcionarios de carrera por Ministerio y sexo.
- Tabla 2.11.-** Personal laboral por Ministerio y sexo.
- Tabla 2.12.-** Otro personal por Ministerio y sexo.
- Tabla 2.13.-** Efectivos por Ministerio e intervalo de edad.
- Tabla 2.14.-** Distribución territorial de efectivos por categoría de personal.

### **TERCERA PARTE: PERSONAL AL SERVICIO DE LOS MINISTERIOS, ORGANISMOS AUTÓNOMOS Y ÁREAS VINCULADAS, CON EXCLUSIÓN DEL ÁREA DE LA DOCENCIA NO UNIVERSITARIA ..... 48**

- Tabla 3.1.-** Distribución territorial de efectivos por categoría de personal.
- Tabla 3.2.-** Efectivos por sexo, intervalo de edad y categoría de personal.
- Tabla 3.3.-** Efectivos de 60 a 64 años por sexo y categoría de personal.
- Tabla 3.4.-** Funcionarios de carrera por sexo, intervalo de edad y subgrupo.

**Tabla 3.5.-** Funcionarios de carrera de 60 a 64 años por sexo y subgrupo.

**Tablas 3.6 a 3.11.-** Funcionarios de carrera por nivel de complemento de destino y subgrupo (y todos los grupos).

**Tablas 3.12 a 3.17.-** Funcionarios de carrera por nivel de complemento de destino, sexo y subgrupo (y todos los grupos).

**CUARTA PARTE: PERSONAL AL SERVICIO DE LOS MINISTERIOS, ORGANISMOS AUTÓNOMOS Y ÁREAS VINCULADAS: ÁREA DE LA DOCENCIA NO UNIVERSITARIA ..... 65**

**Tabla 4.1.-** Distribución territorial de efectivos por categoría de personal.

**Tabla 4.2.-** Efectivos por categoría de personal, sexo e intervalo de edad.

**Tabla 4.3.-** Efectivos de 60 a 64 años por categoría de personal y sexo.

**Tabla 4.4.-** Funcionarios de carrera por subgrupo, sexo e intervalo de edad.

**Tabla 4.5.-** Funcionarios de carrera de 60 a 64 años por subgrupo y sexo.

**QUINTA PARTE: PERSONAL AL SERVICIO DE LOS MINISTERIOS, ORGANISMOS AUTÓNOMOS Y ÁREAS VINCULADAS: ÁREA DE LA SEGURIDAD SOCIAL ..... 70**

**Tabla 5.1.-** Efectivos por Entidades Gestoras y Servicios Comunes de la Seguridad Social y categoría de personal.

**Tabla 5.2.-** Distribución territorial de efectivos por categoría de personal.

**SEXTA PARTE: PERSONAL AL SERVICIO DE LAS UNIVERSIDADES ..... 72**

**Tabla 6.1.-** Efectivos por Universidad y categoría de personal.

**Tabla 6.2.-** Distribución territorial de efectivos por categoría de personal.

**Tabla 6.3.-** Personal docente por sexo, intervalo de edad y categoría de personal.

**Tabla 6.4.-** Personal no docente por sexo, intervalo de edad y categoría de personal.



**SÉPTIMA PARTE: PERSONAL AL SERVICIO DE LAS AGENCIAS ESTATALES (Ley 28/2006) ..... 77**

**Tabla 7.1.-** Efectivos por Agencias Estatales y categoría de personal.

**Tabla 7.2.-** Distribución territorial de efectivos por categoría de personal.

**Notas:**

- 1) **PRIMERA PARTE: PERSONAL AL SERVICIO DE LAS ADMINISTRACIONES PÚBLICAS.** Los colectivos que se consideran, así como las fuentes de datos y las fechas de referencia de la información se relacionan en los Anexos I y II.
- 2) **SEGUNDA PARTE: PERSONAL AL SERVICIO DE LOS MINISTERIOS, ORGANISMOS AUTÓNOMOS Y ÁREAS VINCULADAS.** No se incluye el personal de las Instituciones Sanitarias, de las Fuerzas y Cuerpos de Seguridad del Estado, de las Fuerzas Armadas ni de la Administración de Justicia.
- 3) **TERCERA PARTE: PERSONAL AL SERVICIO DE LOS MINISTERIOS, ORGANISMOS AUTÓNOMOS Y ÁREAS VINCULADAS, CON EXCLUSIÓN DEL ÁREA DE LA DOCENCIA NO UNIVERSITARIA.** No se incluye el personal del área de la Docencia no Universitaria, el personal de las Instituciones Sanitarias, de las Fuerzas y Cuerpos de Seguridad del Estado, de las Fuerzas Armadas ni de la Administración de Justicia.
- 4) **QUINTA PARTE: PERSONAL AL SERVICIO DE LOS MINISTERIOS, ORGANISMOS AUTÓNOMOS Y ÁREAS VINCULADAS: ÁREA DE LA SEGURIDAD SOCIAL.** No incluye el personal de las Instituciones Sanitarias de la Seguridad Social.
- 5) **SEXTA PARTE: PERSONAL AL SERVICIO DE LAS UNIVERSIDADES.** La mayoría de las Universidades inscriben y anotan al personal docente con contrato varios (asociados, visitantes, eméritos, etc.) y al personal funcionario o laboral de Administración y Servicios. No lo hacen las Universidades siguientes: Alicante, Autónoma de Barcelona, Girona, Illes Balears, Jaume I de Castellón, La Laguna, La Rioja, Lleida, Málaga, Miguel Hernández, Murcia, País Vasco, Politécnica de Cataluña, Politécnica de Valencia, Pompeu Fabra, Rovira i Virgili, Santiago de Compostela y Vigo. Asimismo existen Universidades que no anotan la totalidad de efectivos de este colectivo.

**TABLA 1.1.- DISTRIBUCIÓN DEL PERSONAL AL SERVICIO DE LAS ADMINISTRACIONES PÚBLICAS**

	Número de efectivos	%
<b>•ADMINISTRACIÓN PÚBLICA ESTATAL</b>	<b>592.813</b>	<b>22,1</b>
- Administración General del Estado	238.307	8,9
- Fuerzas y Cuerpos de Seguridad del Estado	143.994	5,4
- Fuerzas Armadas	129.723	4,8
- Administración de Justicia	24.098	0,9
- Entidades Públicas Empresariales y Organismos Públicos con régimen específico	56.691	2,1
<b>•ADMINISTRACIONES DE LAS COMUNIDADES AUTÓNOMAS</b>	<b>1.342.285</b>	<b>50,0</b>
- Consejerías y sus OO.AA.	243.212	9,1
- Área de la Docencia no Universitaria	543.037	20,2
- Instituciones Sanitarias Sistema Nacional de Salud	492.000	18,3
- Administración de Justicia	38.348	1,4
- Fuerzas de Seguridad	25.688	1,0
<b>•ADMINISTRACIÓN LOCAL</b>	<b>647.488</b>	<b>24,2</b>
- Ayuntamientos	573.223	21,4
- Diputaciones/Cabildos/Consejos Insulares	74.265	2,8
<b>•UNIVERSIDADES</b>	<b>100.784</b>	<b>3,7</b> <sup>1</sup>
<b>TOTAL</b> .....	<b>2.683.370</b>	<b>100,0</b>

ADMINISTRACIÓN GENERAL DEL ESTADO	Nº efec.	%
<b>Ministerios y OO.AA. y Áreas vinculadas</b>	<b>220.015</b>	<b>92,3</b>
• Ministerios y OO.AA	129.844	54,5
• Docencia no Universitaria	7.594	3,2
• Centros Penitenciarios	23.237	9,7
• Seguridad Social (Entidades Gestoras y Servicios Comunes)	29.944	12,6
• Patrimonio Nacional	1.463	0,6
• Agencia Estatal Administración Tributaria	27.933	11,7
<b>Agencias Estatales (Ley 28/2006)</b>	<b>15.387</b>	<b>6,5</b>
<b>Instituciones Sanitarias Seguridad Social/Defensa</b> <sup>2</sup>	<b>2.905</b>	<b>1,2</b>
<b>Total</b> .....	<b>238.307</b>	<b>100,0</b>

- ADMINISTRACIÓN GENERAL DEL ESTADO
- FUERZAS Y CUERPOS DE S. DEL ESTADO
- FUERZAS ARMADAS
- ADMINISTRACIÓN DE JUSTICIA
- ENTIDADES PÚBLICAS EMPRESARIALES Y O.P. CON RÉGIMEN ESPECÍFICO
- ADMINISTRACIONES DE LAS CC.AA
- ADMINISTRACIÓN LOCAL:
  - Ayuntamientos
  - Diputaciones/Cabildos/Consejos Insulares
- UNIVERSIDADES

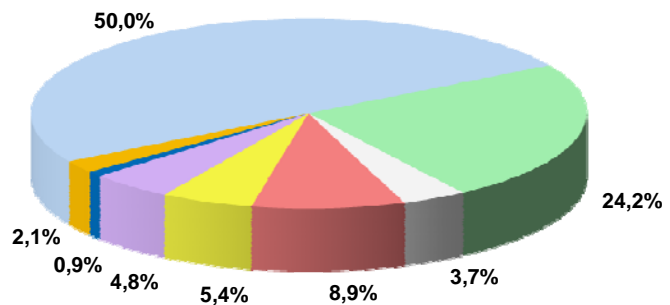

**Personal inscrito en el Registro Central de Personal.**

1. Personal de Universidades inscrito en el R.C.P.
2. En el ámbito de la A.G.E. únicamente permanecen los efectivos de Instituciones Sanitarias pertenecientes al Instituto Nacional de Gestión Sanitaria, al Instituto Social de la Marina y de la Red Hospitalaria de la Defensa.

## GRÁFICO DE LA EVOLUCIÓN DEL PERSONAL AL SERVICIO DE LAS ADMINISTRACIONES PÚBLICAS

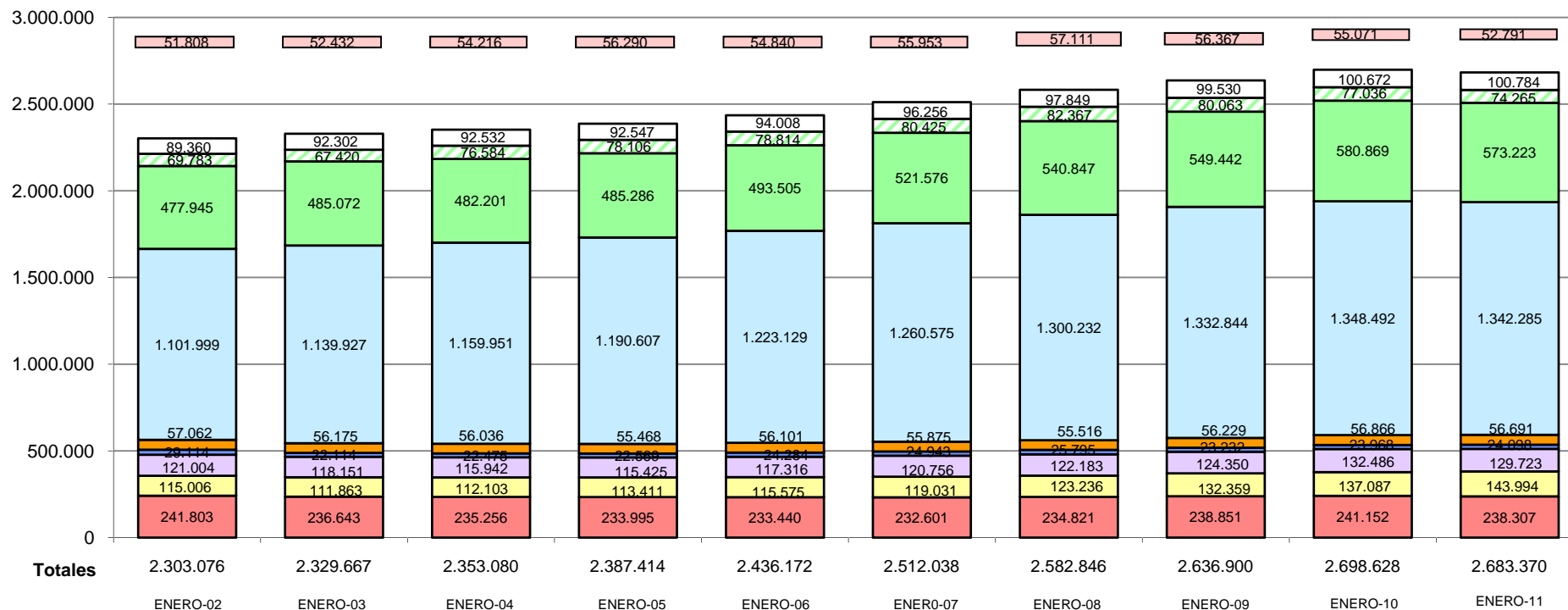

**Notas:**

• El análisis cronológico de esta serie de datos requiere tener en cuenta las modificaciones del ámbito considerado por variaciones normativas.

(1) La Sociedad Estatal Correos y Telégrafos S.A., se inscribe en el Registro Mercantil con fecha 3/7/2001, no estando incluida por tanto en el ámbito de la A.G.E. desde esa fecha. El número total de efectivos de esta Sociedad Estatal a la fecha de referencia es de 52.791, de los cuales 24.000 son funcionarios de carrera que permanecen inscritos en el R.C.P.

**TABLA 1.2.- PERSONAL AL SERVICIO DE LAS ADMINISTRACIONES DE LAS COMUNIDADES AUTÓNOMAS**

	<u>Efectivos</u>	<u>%</u>
<b>ADMINISTRACIÓN GENERAL</b>	<b>1.278.249</b>	<b>95,2</b>
» Consejerías y sus OO. AA.	243.212	18,1
» Área de la Docencia no Universitaria	543.037	40,5
» Instituciones Sanitarias Sistema Nacional de Salud	492.000	36,6
<b>ADMINISTRACIÓN DE JUSTICIA</b>	<b>38.348</b>	<b>2,9</b>
<b>FUERZAS DE SEGURIDAD</b>	<b>25.688</b>	<b>1,9</b>
<b>TOTAL .....</b>	<b>1.342.285</b>	<b>100,0</b>

**TABLA 1.3.- PERSONAL AL SERVICIO DE LA ADMINISTRACIÓN LOCAL: AYUNTAMIENTOS Y DIPUTACIONES/CABILDOS/CONSEJOS INSULARES**

	<u>Efectivos</u>	<u>%</u>
<b>PERSONAL AL SERVICIO DE LA ADMÓN. LOCAL</b>		
» Funcionarios con habilitación de carácter estatal	5.682	0,9
» Resto de personal	641.806	99,1
<b>TOTAL .....</b>	<b>647.488</b>	<b>100,0</b>

**TABLA 1.4.- PERSONAL AL SERVICIO DE LAS UNIVERSIDADES<sup>1</sup>**

	<u>Efectivos</u>	<u>%</u>
<b>UNIVERSIDADES TRANSFERIDAS A LAS COMUNIDADES AUTÓNOMAS</b>	<b>97.787</b>	<b>97,1</b>
» Personal Docente	70.323	69,8
» Personal no Docente	27.464	27,3
<b>UNIVERSIDADES NO TRANSFERIDAS</b>	<b>2.997</b>	<b>2,9</b>
» Personal Docente	1.454	1,4
» Personal no Docente	1.543	1,5
<b>TOTAL .....</b>	<b>100.784</b>	<b>100,0</b>

<sup>1</sup> La mayoría de las Universidades inscriben y anotan al personal docente con contratos varios (asociados, visitantes, eméritos, etc.) y al personal funcionario o laboral de Administración y Servicios. No lo hacen las Universidades siguientes: Alicante, Autónoma de Barcelona, Barcelona, Girona, Illes Balears, Jaume I de Castellón, La Laguna, La Rioja, Lleida, Málaga, Miguel Hernández, Murcia, País Vasco, Politécnica de Cataluña, Politécnica de Valencia, Pompeu Fabra, Rovira i Virgili, Santiago de Compostela, Valencia y Vigo. Asimismo existen Universidades que no anotan la totalidad de efectivos de este colectivo.

## PERSONAL AL SERVICIO DE LAS ADMINISTRACIONES PÚBLICAS

TABLA 1.5.- DISTRIBUCIÓN DE EFECTIVOS POR CLASE DE PERSONAL Y ADMINISTRACIÓN PÚBLICA

	Funcionarios	Personal Laboral	Otro Personal	TOTAL
<b>ADMINISTRACIÓN PÚBLICA ESTATAL</b>	<b>456.933</b>	<b>124.595</b>	<b>11.285</b>	<b>592.813</b>
• <b>ADMINISTRACIÓN GENERAL</b>	<b>164.926</b>	<b>67.937</b>	<b>5.444</b>	<b>238.307</b>
▪ <b>Ministerios, OO.AA. y Áreas Vinculadas</b>	<b>154.656</b>	<b>60.608</b>	<b>4.751</b>	<b>220.015</b>
◦ Ministerios y OO.AA.	79.493	47.788	2.563	129.844
◦ Docencia no Universitaria	2.972	3.386	1.236	7.594
◦ Centros Penitenciarios	20.835	2.112	290	23.237
◦ Administ. Seguridad Social	25.080	4.248	616	29.944
◦ Patrimonio Nacional	226	1.200	37	1.463
◦ Agencia Estatal Admón. Tributaria	26.050	1.874	9	27.933
▪ <b>Agencias Estatales (Ley 28/2006)</b>	<b>7.996</b>	<b>7.328</b>	<b>63</b>	<b>15.387</b>
▪ <b>Instituciones Sanitarias S.S./Defensa</b>	<b>2.274</b>	<b>1</b>	<b>630</b>	<b>2.905</b>
• <b>FF. CC. DE SEGURIDAD DEL ESTADO</b>	<b>143.994</b>			<b>143.994</b>
▪ Guardia Civil	78.874			78.874
▪ Policía Nacional	65.120			65.120
• <b>FUERZAS ARMADAS</b>	<b>129.723</b>			<b>129.723</b>
• <b>ADMINISTRACIÓN DE JUSTICIA</b>	<b>17.566</b>	<b>691</b>	<b>5.841</b>	<b>24.098</b>
▪ Magistrados y Jueces	4.838		1.397	6.235
▪ Fiscales	2.090		740	2.830
▪ Otro Personal	10.638	691	3.704	15.033
• <b>ENTIDADES PÚBLICAS EMPRESARIALES</b>	<b>724</b>	<b>55.967</b>		<b>56.691</b>
<b>COMUNIDADES AUTÓNOMAS</b>	<b>900.298</b>	<b>149.287</b>	<b>292.700</b>	<b>1.342.285</b>
• <b>ADMINISTRACIÓN GENERAL</b>	<b>848.237</b>	<b>148.154</b>	<b>281.858</b>	<b>1.278.249</b>
▪ Consejerías y sus OO.AA.	124.461	87.117	31.634	243.212
▪ Docencia no Universitaria	423.151	41.073	78.813	543.037
▪ Instituciones Sanitarias S.N.S.	300.625	19.964	171.411	492.000
• <b>ADMINISTRACIÓN DE JUSTICIA</b>	<b>26.373</b>	<b>1.133</b>	<b>10.842</b>	<b>38.348</b>
• <b>FUERZAS DE SEGURIDAD</b>	<b>25.688</b>			<b>25.688</b>
<b>ADMINISTRACIÓN LOCAL</b>	<b>217.785</b>	<b>386.152</b>	<b>43.551</b>	<b>647.488</b>
• AYUNTAMIENTOS	187.446	350.753	35.024	573.223
• DIPUTACIONES/CABILDOS/CONSEJOS	30.339	35.399	8.527	74.265
<b>UNIVERSIDADES</b>	<b>63.159</b>	<b>33.747</b>	<b>3.878</b>	<b>100.784</b>
• <b>TRANSFERIDAS</b>	<b>61.530</b>	<b>32.552</b>	<b>3.705</b>	<b>97.787</b>
▪ Docentes	47.441	21.629	1.253	70.323
▪ No Docentes	14.089	10.923	2.452	27.464
• <b>NO TRANSFERIDAS</b>	<b>1.629</b>	<b>1.195</b>	<b>173</b>	<b>2.997</b>
▪ Docentes	781	673		1.454
▪ No Docentes	848	522	173	1.543
<b>TOTAL DE LAS ADMINISTRACIONES</b>	<b>1.638.175</b>	<b>693.781</b>	<b>351.414</b>	<b>2.683.370</b>
▪ Sociedad Estatal Correos y Telégrafos S.A. <sup>1</sup>	<b>24.000</b>	<b>28.789</b>	<b>2</b>	<b>52.791</b>

<sup>1</sup> Información de efectivos de la Sociedad Estatal Correos y Telégrafos S.A. constituida como tal en julio de 2001. Al no tener esta Sociedad Estatal consideración de Administración Pública sus efectivos no se totalizan.

## PERSONAL AL SERVICIO DE LAS ADMINISTRACIONES PÚBLICAS

TABLA 1.5.1.- DISTRIBUCIÓN DE EFECTIVOS POR CLASE DE PERSONAL, SEXO Y ADMINISTRACIÓN PÚBLICA

	Funcionarios		Laborales		Otro Personal		TOTAL		TOTAL
	Hombre	Mujer	Hombre	Mujer	Hombre	Mujer	Hombre	Mujer	
<b>ADMINISTRACIÓN PÚBLICA ESTATAL</b>	<b>329.900</b>	<b>127.033</b>	<b>79.646</b>	<b>44.949</b>	<b>3.385</b>	<b>7.900</b>	<b>412.931</b>	<b>179.882</b>	<b>592.813</b>
• <b>ADMINISTRACIÓN GENERAL</b>	<b>77.027</b>	<b>87.899</b>	<b>35.935</b>	<b>32.002</b>	<b>1.894</b>	<b>3.550</b>	<b>114.856</b>	<b>123.451</b>	<b>238.307</b>
▪ <b>Ministerios, OO.AA. y Áreas Vinculadas</b>	<b>72.062</b>	<b>82.594</b>	<b>32.415</b>	<b>28.193</b>	<b>1.656</b>	<b>3.095</b>	<b>106.133</b>	<b>113.882</b>	<b>220.015</b>
◦ Ministerios y OO.AA.	33.211	46.282	27.454	20.334	840	1.723	61.505	68.339	129.844
◦ Docencia no Universitaria	1.239	1.733	452	2.934	415	821	2.106	5.488	7.594
◦ Centros Penitenciarios	16.185	4.650	796	1.316	172	118	17.153	6.084	23.237
◦ Administración Seguridad Social	9.524	15.556	1.746	2.502	208	408	11.478	18.466	29.944
◦ Patrimonio Nacional	143	83	757	443	18	19	918	545	1.463
◦ Agencia Estatal Admón. Tributaria	11.760	14.290	1.210	664	3	6	12.973	14.960	27.933
▪ <b>Agencias Estatales (Ley 28/2006)</b>	<b>4.452</b>	<b>3.544</b>	<b>3.519</b>	<b>3.809</b>	<b>39</b>	<b>24</b>	<b>8.010</b>	<b>7.377</b>	<b>15.387</b>
▪ <b>Instituciones Sanitarias S.S./Defensa</b>	<b>513</b>	<b>1.761</b>	<b>1</b>		<b>199</b>	<b>431</b>	<b>713</b>	<b>2.192</b>	<b>2.905</b>
• <b>FF. CC. DE SEGURIDAD DEL ESTADO</b>	<b>131.729</b>	<b>12.265</b>					<b>131.729</b>	<b>12.265</b>	<b>143.994</b>
▪ Guardia Civil	74.096	4.778					74.096	4.778	78.874
▪ Policía Nacional	57.633	7.487					57.633	7.487	65.120
• <b>FUERZAS ARMADAS</b>	<b>113.859</b>	<b>15.864</b>					<b>113.859</b>	<b>15.864</b>	<b>129.723</b>
• <b>ADMINISTRACIÓN DE JUSTICIA</b>	<b>6.984</b>	<b>10.582</b>	<b>204</b>	<b>487</b>	<b>1.491</b>	<b>4.350</b>	<b>8.679</b>	<b>15.419</b>	<b>24.098</b>
▪ Magistrados y Jueces	2.503	2.335			467	930	2.970	3.265	6.235
▪ Fiscales	864	1.226			234	506	1.098	1.732	2.830
▪ Otro Personal	3.617	7.021	204	487	790	2.914	4.611	10.422	15.033
• <b>ENTIDADES PÚBLICAS EMPRESARIALES</b>	<b>301</b>	<b>423</b>	<b>43.507</b>	<b>12.460</b>			<b>43.808</b>	<b>12.883</b>	<b>56.691</b>
<b>COMUNIDADES AUTÓNOMAS</b>	<b>318.823</b>	<b>581.475</b>	<b>52.084</b>	<b>97.203</b>	<b>80.544</b>	<b>212.156</b>	<b>451.451</b>	<b>890.834</b>	<b>1.342.285</b>
• <b>ADMINISTRACIÓN GENERAL</b>	<b>289.200</b>	<b>559.037</b>	<b>51.698</b>	<b>96.456</b>	<b>78.662</b>	<b>203.196</b>	<b>419.560</b>	<b>858.689</b>	<b>1.278.249</b>
▪ Consejerías y sus OO.AA.	56.971	67.490	35.253	51.864	9.919	21.715	102.143	141.069	243.212
▪ Docencia no Universitaria	140.772	282.379	8.236	32.837	23.291	55.522	172.299	370.738	543.037
▪ Instituciones Sanitarias S.N.S.	91.457	209.168	8.209	11.755	45.452	125.959	145.118	346.882	492.000
• <b>ADMINISTRACIÓN DE JUSTICIA</b>	<b>8.468</b>	<b>17.905</b>	<b>386</b>	<b>747</b>	<b>1.882</b>	<b>8.960</b>	<b>10.736</b>	<b>27.612</b>	<b>38.348</b>
• <b>FUERZAS DE SEGURIDAD</b>	<b>21.155</b>	<b>4.533</b>					<b>21.155</b>	<b>4.533</b>	<b>25.688</b>
<b>ADMINISTRACIÓN LOCAL</b>	<b>140.531</b>	<b>77.254</b>	<b>185.625</b>	<b>200.527</b>	<b>17.667</b>	<b>25.884</b>	<b>343.823</b>	<b>303.665</b>	<b>647.488</b>
• AYUNTAMIENTOS	125.407	62.039	168.961	181.792	14.698	20.326	309.066	264.157	573.223
• DIPUTACIONES/CABILDOS/CONSEJOS	15.124	15.215	16.664	18.735	2.969	5.558	34.757	39.508	74.265
<b>UNIVERSIDADES</b>	<b>36.409</b>	<b>26.750</b>	<b>19.715</b>	<b>14.032</b>	<b>1.523</b>	<b>2.355</b>	<b>57.647</b>	<b>43.137</b>	<b>100.784</b>
• <b>TRANSFERIDAS</b>	<b>35.822</b>	<b>25.708</b>	<b>19.115</b>	<b>13.437</b>	<b>1.488</b>	<b>2.217</b>	<b>56.425</b>	<b>41.362</b>	<b>97.787</b>
▪ Docentes	31.046	16.395	12.873	8.756	760	493	44.679	25.644	70.323
▪ No Docentes	4.776	9.313	6.242	4.681	728	1.724	11.746	15.718	27.464
• <b>NO TRANSFERIDAS</b>	<b>587</b>	<b>1.042</b>	<b>600</b>	<b>595</b>	<b>35</b>	<b>138</b>	<b>1.222</b>	<b>1.775</b>	<b>2.997</b>
▪ Docentes	418	363	348	325			766	688	1.454
▪ No Docentes	169	679	252	270	35	138	456	1.087	1.543
<b>TOTAL DE LAS ADMINISTRACIONES</b>	<b>825.663</b>	<b>812.512</b>	<b>337.070</b>	<b>356.711</b>	<b>103.119</b>	<b>248.295</b>	<b>1.265.852</b>	<b>1.417.518</b>	<b>2.683.370</b>
• <b>Sociedad Estatal Correos y Telégrafos S.A.<sup>1</sup></b>	<b>17.483</b>	<b>6.517</b>	<b>11.576</b>	<b>17.213</b>	<b>1</b>	<b>1</b>	<b>29.060</b>	<b>23.731</b>	<b>52.791</b>

<sup>1</sup> Información de efectivos de la Sociedad Estatal Correos y Telégrafos S.A. constituida como tal en julio de 2001. Al no tener esta Sociedad Estatal consideración de Administración Pública sus efectivos no se totalizan.

## PERSONAL AL SERVICIO DE LAS ADMINISTRACIONES PÚBLICAS

TABLA 1.6.- DISTRIBUCIÓN TERRITORIAL DE EFECTIVOS POR ADMINISTRACIÓN PÚBLICA

CC.AA / PROVINCIAS	ADMÓN. PÚBLICA ESTATAL	ADMÓN. CC.AA	ADMÓN. LOCAL (Ayuntamientos y Diputaciones/Cabildos/ Consejos Insulares)	UNIVERSIDADES	TOTAL
<b>Andalucía</b>	<b>94.585</b>	<b>254.671</b>	<b>128.997</b>	<b>19.369</b>	<b>497.622</b>
Almería	7.584	20.202	8.226	1.306	37.318
Cádiz	24.539	34.347	18.442	2.133	79.461
Córdoba	8.930	25.692	11.457	2.080	48.159
Granada	10.040	31.372	16.016	3.935	61.363
Huelva	4.237	17.497	10.545	1.329	33.608
Jaén	4.301	22.123	10.188	1.533	38.145
Málaga	12.272	41.432	23.590	1.293	78.587
Sevilla	22.682	62.006	30.533	5.760	120.981
<b>Aragón</b>	<b>24.442</b>	<b>43.594</b>	<b>19.448</b>	<b>5.214</b>	<b>92.698</b>
Huesca	3.217	7.935	4.228	451	15.831
Teruel	1.601	6.453	2.895	200	11.149
Zaragoza	19.624	29.206	12.325	4.563	65.718
<b>C. F. Navarra</b>	<b>4.768</b>	<b>23.950</b>	<b>4.610</b>	<b>1.290</b>	<b>34.618</b>
<b>C. Madrid</b>	<b>174.546</b>	<b>159.702</b>	<b>63.965</b>	<b>29.882</b>	<b>428.095</b>
<b>C. Valenciana</b>	<b>39.361</b>	<b>126.751</b>	<b>60.180</b>	<b>5.803</b>	<b>232.095</b>
Alicante	10.816	44.348	22.721	1.407	79.292
Castellón	4.432	16.146	7.436	478	28.492
Valencia	24.113	66.257	30.023	3.918	124.311
<b>Canarias</b>	<b>26.974</b>	<b>61.963</b>	<b>40.648</b>	<b>3.323</b>	<b>132.908</b>
Las Palmas	15.992	32.235	19.668	2.138	70.033
S. C. Tenerife	10.982	29.728	20.980	1.185	62.875
<b>Cantabria</b>	<b>5.492</b>	<b>20.210</b>	<b>5.664</b>	<b>1.882</b>	<b>33.248</b>
<b>Castilla-La Mancha</b>	<b>19.735</b>	<b>69.378</b>	<b>41.636</b>	<b>3.511</b>	<b>134.260</b>
Albacete	5.006	13.550	7.668	1.002	27.226
Ciudad Real	4.565	17.969	11.057	1.285	34.876
Cuenca	1.933	7.873	4.824	520	15.150
Guadalajara	2.340	8.070	4.510		14.920
Toledo	5.891	21.916	13.577	704	42.088
<b>Castilla y León</b>	<b>40.923</b>	<b>87.264</b>	<b>36.525</b>	<b>8.771</b>	<b>173.483</b>
Ávila	1.957	6.319	3.162	134	11.572
Burgos	6.860	11.616	5.035	945	24.456
León	8.557	14.418	6.694	1.317	30.986
Palencia	2.387	6.199	2.241	238	11.065
Salamanca	5.495	11.518	5.039	3.204	25.256
Segovia	2.829	6.151	3.154	213	12.347
Soria	1.510	4.776	1.734	190	8.210
Valladolid	9.434	19.279	6.681	2.341	37.735
Zamora	1.894	6.988	2.785	189	11.856
<b>Cataluña</b>	<b>32.294</b>	<b>165.774</b>	<b>110.249</b>	<b>6.349</b>	<b>314.666</b>
Barcelona	23.318	114.938	75.664	5.028	218.948
Girona	3.541	17.748	11.666	426	33.381
Lleida	2.023	13.053	8.288	376	23.740
Tarragona	3.412	20.035	14.631	519	38.597
<b>Extremadura</b>	<b>14.023</b>	<b>48.568</b>	<b>28.365</b>	<b>3.016</b>	<b>93.972</b>
Badajoz	10.049	30.691	17.464	1.627	59.831
Cáceres	3.974	17.877	10.901	1.389	34.141
<b>Galicia</b>	<b>30.241</b>	<b>89.219</b>	<b>31.317</b>	<b>3.824</b>	<b>154.601</b>
A Coruña	13.920	37.854	11.738	2.657	66.169
Lugo	3.118	12.498	5.037	313	20.966
Ourense	2.904	11.502	5.604	171	20.181
Pontevedra	10.299	27.365	8.938	683	47.285
<b>I.Balears</b>	<b>12.056</b>	<b>27.331</b>	<b>15.654</b>	<b>1.055</b>	<b>56.096</b>
<b>La Rioja</b>	<b>3.678</b>	<b>10.052</b>	<b>2.674</b>	<b>269</b>	<b>16.673</b>
<b>P. Asturias</b>	<b>10.960</b>	<b>36.303</b>	<b>11.460</b>	<b>2.918</b>	<b>61.641</b>
<b>País Vasco</b>	<b>14.283</b>	<b>62.882</b>	<b>31.245</b>	<b>2.307</b>	<b>110.717</b>
Álava	2.835	13.323	7.437	370	23.965
Guipúzcoa	4.517	18.783	9.821	527	33.648
Vizcaya	6.931	30.776	13.987	1.410	53.104
<b>R. Murcia</b>	<b>17.381</b>	<b>51.783</b>	<b>14.851</b>	<b>1.901</b>	<b>85.916</b>
<b>Ceuta</b>	<b>8.412</b>	<b>1.576</b>		<b>37</b>	<b>10.025</b>
<b>Melilla</b>	<b>8.717</b>	<b>1.314</b>		<b>63</b>	<b>10.094</b>
<b>Extranjero</b>	<b>9.942</b>				<b>9.942</b>
<b>TOTAL</b>	<b>592.813</b>	<b>1.342.285</b>	<b>647.488</b>	<b>100.784</b>	<b>2.683.370</b>

## MAPA CON LA DISTRIBUCIÓN TERRITORIAL DE EFECTIVOS POR ADMINISTRACIÓN PÚBLICA

### - COMUNIDADES AUTÓNOMAS -

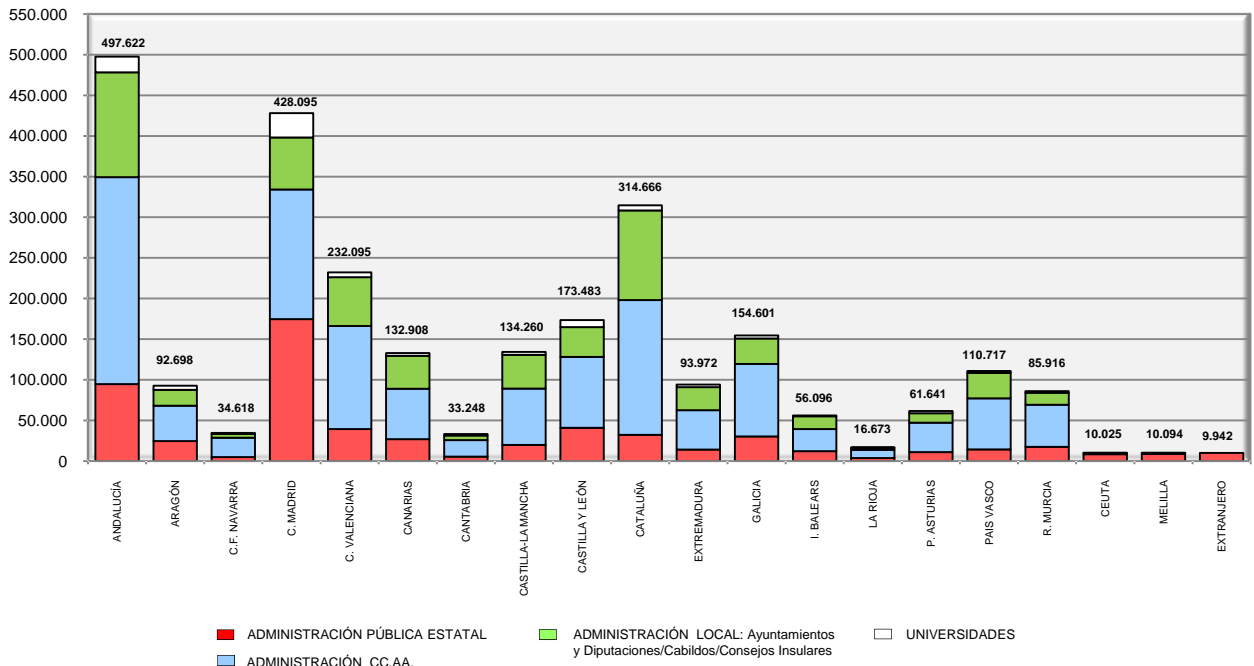
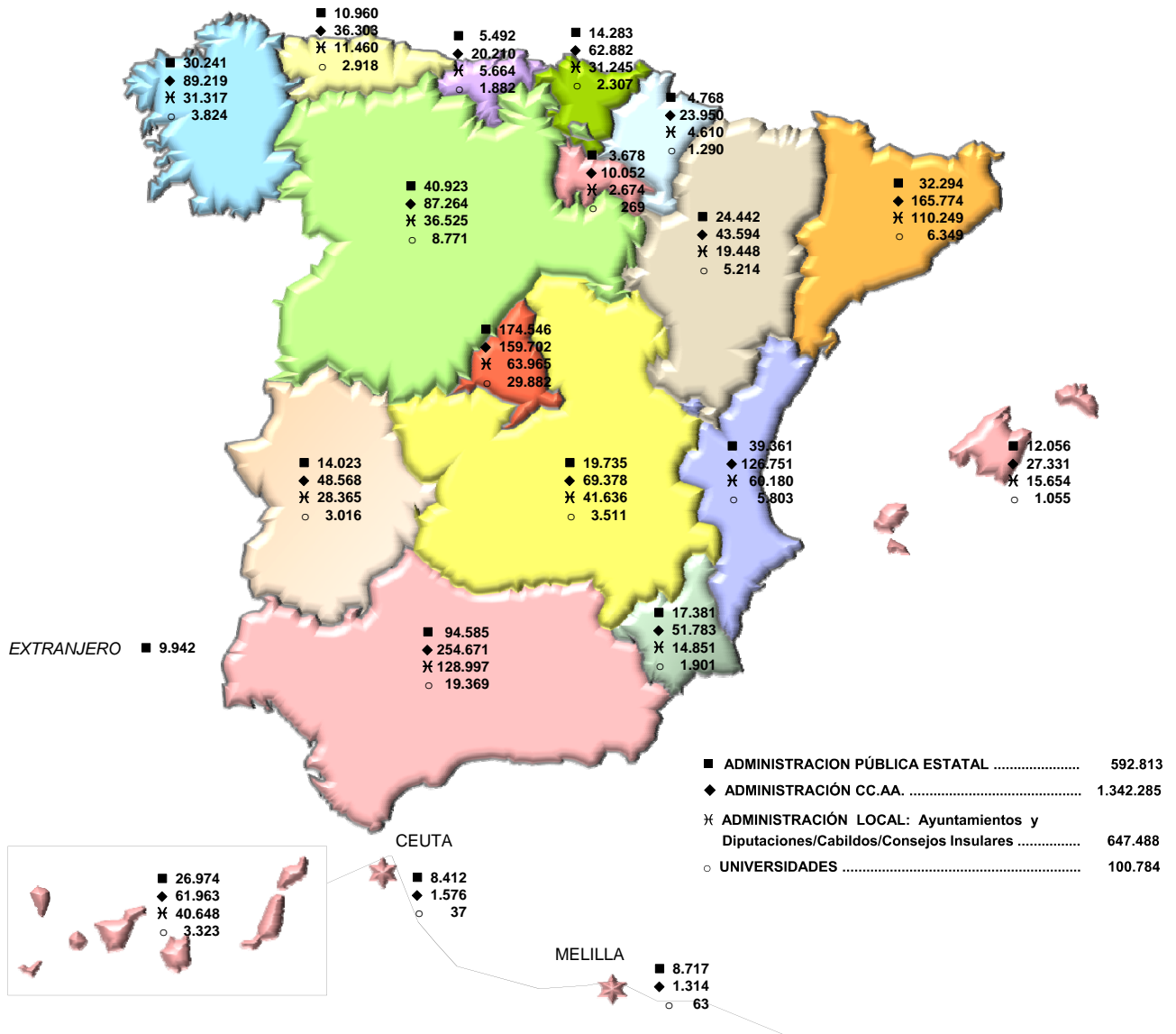



## PERSONAL AL SERVICIO DE LAS ADMINISTRACIONES PÚBLICAS

TABLA 1.6.1.- DISTRIBUCIÓN TERRITORIAL DE EFECTIVOS POR ADMINISTRACIÓN PÚBLICA Y SEXO

CC.AA. / PROVINCIAS	ADMINISTRACIÓN PÚBLICA ESTATAL		COMUNIDADES AUTÓNOMAS		ADMINISTRACIÓN LOCAL		UNIVERSIDADES		TOTAL		TOTAL
	HOMBRE	MUJER	HOMBRE	MUJER	HOMBRE	MUJER	HOMBRE	MUJER	HOMBRE	MUJER	
<b>Andalucía</b>	<b>72.977</b>	<b>21.608</b>	<b>91.378</b>	<b>163.293</b>	<b>73.701</b>	<b>55.296</b>	<b>11.233</b>	<b>8.136</b>	<b>249.289</b>	<b>248.333</b>	<b>497.622</b>
Almería	6.053	1.531	7.023	13.179	4.681	3.545	752	554	18.509	18.809	37.318
Cádiz	19.528	5.011	11.913	22.434	10.953	7.489	1.295	838	43.689	35.772	79.461
Córdoba	6.963	1.967	9.411	16.281	6.374	5.083	1.278	802	24.026	24.133	48.159
Granada	7.734	2.306	11.731	19.641	8.273	7.743	2.268	1.667	30.006	31.357	61.363
Huelva	3.135	1.102	6.426	11.071	6.198	4.347	721	608	16.480	17.128	33.608
Jaén	3.307	994	8.732	13.391	5.638	4.550	917	616	18.594	19.551	38.145
Málaga	9.091	3.181	14.458	26.974	14.679	8.911	871	422	39.099	39.488	78.587
Sevilla	17.166	5.516	21.684	40.322	16.905	13.628	3.131	2.629	58.886	62.095	120.981
<b>Aragón</b>	<b>18.282</b>	<b>6.160</b>	<b>12.868</b>	<b>30.726</b>	<b>10.323</b>	<b>9.125</b>	<b>2.748</b>	<b>2.466</b>	<b>44.221</b>	<b>48.477</b>	<b>92.698</b>
Huesca	2.452	765	2.495	5.440	2.068	2.160	244	207	7.259	8.572	15.831
Teruel	1.227	374	2.068	4.385	1.384	1.511	108	92	4.787	6.362	11.149
Zaragoza	14.603	5.021	8.305	20.901	6.871	5.454	2.396	2.167	32.175	33.543	65.718
<b>C. F. Navarra</b>	<b>3.687</b>	<b>1.081</b>	<b>7.922</b>	<b>16.028</b>	<b>1.899</b>	<b>2.711</b>	<b>703</b>	<b>587</b>	<b>14.211</b>	<b>20.407</b>	<b>34.618</b>
<b>C. Madrid</b>	<b>110.466</b>	<b>64.080</b>	<b>50.641</b>	<b>109.061</b>	<b>35.131</b>	<b>28.834</b>	<b>16.066</b>	<b>13.816</b>	<b>212.304</b>	<b>215.791</b>	<b>428.095</b>
<b>C. Valenciana</b>	<b>28.684</b>	<b>10.677</b>	<b>41.764</b>	<b>84.987</b>	<b>33.735</b>	<b>26.445</b>	<b>3.827</b>	<b>1.976</b>	<b>108.010</b>	<b>124.085</b>	<b>232.095</b>
Alicante	7.988	2.828	14.995	29.353	13.365	9.356	960	447	37.308	41.984	79.292
Castellón	3.080	1.352	5.148	10.998	3.994	3.442	285	193	12.507	15.985	28.492
Valencia	17.616	6.497	21.621	44.636	16.376	13.647	2.582	1.336	58.195	66.116	124.311
<b>Canarias</b>	<b>20.585</b>	<b>6.389</b>	<b>19.968</b>	<b>41.995</b>	<b>22.145</b>	<b>18.503</b>	<b>2.045</b>	<b>1.278</b>	<b>64.743</b>	<b>68.165</b>	<b>132.908</b>
Las Palmas	12.430	3.562	10.368	21.867	11.097	8.571	1.296	842	35.191	34.842	70.033
S. C. Tenerife	8.155	2.827	9.600	20.128	11.048	9.932	749	436	29.552	33.323	62.875
<b>Cantabria</b>	<b>3.739</b>	<b>1.753</b>	<b>6.471</b>	<b>13.739</b>	<b>3.505</b>	<b>2.159</b>	<b>1.105</b>	<b>777</b>	<b>14.820</b>	<b>18.428</b>	<b>33.248</b>
<b>Castilla-La Mancha</b>	<b>14.441</b>	<b>5.294</b>	<b>25.694</b>	<b>43.684</b>	<b>19.991</b>	<b>21.645</b>	<b>2.017</b>	<b>1.494</b>	<b>62.143</b>	<b>72.117</b>	<b>134.260</b>
Albacete	3.834	1.172	5.167	8.383	3.939	3.729	626	376	13.566	13.660	27.226
Ciudad Real	3.486	1.079	6.644	11.325	5.666	5.391	752	533	16.548	18.328	34.876
Cuenca	1.445	488	3.107	4.766	2.093	2.731	274	246	6.919	8.231	15.150
Guadalajara	1.427	913	2.716	5.354	2.237	2.273			6.380	8.540	14.920
Toledo	4.249	1.642	8.060	13.856	6.056	7.521	365	339	18.730	23.358	42.088
<b>Castilla y León</b>	<b>29.059</b>	<b>11.864</b>	<b>28.774</b>	<b>58.490</b>	<b>19.850</b>	<b>16.675</b>	<b>4.746</b>	<b>4.025</b>	<b>82.429</b>	<b>91.054</b>	<b>173.483</b>
Ávila	1.309	648	2.210	4.109	1.808	1.354	72	62	5.399	6.173	11.572
Burgos	4.774	2.086	3.563	8.053	2.779	2.256	522	423	11.638	12.818	24.456
León	6.181	2.376	4.542	9.876	3.677	3.017	664	653	15.064	15.922	30.986
Palencia	1.699	688	2.162	4.037	1.182	1.059	129	109	5.172	5.893	11.065
Salamanca	4.065	1.430	3.967	7.551	2.647	2.392	1.692	1.512	12.371	12.885	25.256
Segovia	2.039	790	2.012	4.139	1.644	1.510	112	101	5.807	6.540	12.347
Soria	1.001	509	1.637	3.139	851	883	82	108	3.571	4.639	8.210
Valladolid	6.719	2.715	6.279	13.000	3.741	2.940	1.342	999	18.081	19.654	37.735
Zamora	1.272	622	2.402	4.586	1.521	1.264	131	58	5.326	6.530	11.856
<b>Cataluña</b>	<b>19.781</b>	<b>12.513</b>	<b>57.024</b>	<b>108.750</b>	<b>53.087</b>	<b>57.162</b>	<b>4.215</b>	<b>2.134</b>	<b>134.107</b>	<b>180.559</b>	<b>314.666</b>
Barcelona	13.987	9.331	38.873	76.065	35.890	39.774	3.379	1.649	92.129	126.819	218.948
Girona	2.269	1.272	6.023	11.725	5.802	5.864	284	142	14.378	19.003	33.381
Lleida	1.275	748	5.038	8.015	3.827	4.461	230	146	10.370	13.370	23.740
Tarragona	2.250	1.162	7.090	12.945	7.568	7.063	322	197	17.230	21.367	38.597
<b>Extremadura</b>	<b>10.865</b>	<b>3.158</b>	<b>17.346</b>	<b>31.222</b>	<b>13.217</b>	<b>15.148</b>	<b>1.758</b>	<b>1.258</b>	<b>43.186</b>	<b>50.786</b>	<b>93.972</b>
Badajoz	8.027	2.022	10.888	19.803	8.302	9.162	986	641	28.203	31.628	59.831
Cáceres	2.838	1.136	6.458	11.419	4.915	5.986	772	617	14.983	19.158	34.141
<b>Galicia</b>	<b>21.775</b>	<b>8.466</b>	<b>28.266</b>	<b>60.953</b>	<b>16.780</b>	<b>14.537</b>	<b>2.283</b>	<b>1.541</b>	<b>69.104</b>	<b>85.497</b>	<b>154.601</b>
A Coruña	10.021	3.899	11.915	25.939	6.166	5.572	1.561	1.096	29.663	36.506	66.169
Lugo	2.311	807	4.112	8.386	2.522	2.515	174	139	9.119	11.847	20.966
Ourense	1.977	927	3.935	7.567	3.031	2.573	89	82	9.032	11.149	20.181
Pontevedra	7.466	2.833	8.304	19.061	5.061	3.877	459	224	21.290	25.995	47.285
<b>I. Balears</b>	<b>7.987</b>	<b>4.069</b>	<b>8.268</b>	<b>19.063</b>	<b>8.106</b>	<b>7.548</b>	<b>510</b>	<b>545</b>	<b>24.871</b>	<b>31.225</b>	<b>56.096</b>
<b>La Rioja</b>	<b>2.531</b>	<b>1.147</b>	<b>3.137</b>	<b>6.915</b>	<b>1.533</b>	<b>1.141</b>	<b>156</b>	<b>113</b>	<b>7.357</b>	<b>9.316</b>	<b>16.673</b>
<b>P. Asturias</b>	<b>8.010</b>	<b>2.950</b>	<b>10.514</b>	<b>25.789</b>	<b>6.322</b>	<b>5.138</b>	<b>1.593</b>	<b>1.325</b>	<b>26.439</b>	<b>35.202</b>	<b>61.641</b>
<b>País Vasco</b>	<b>9.654</b>	<b>4.629</b>	<b>22.111</b>	<b>40.771</b>	<b>15.735</b>	<b>15.510</b>	<b>1.417</b>	<b>890</b>	<b>48.917</b>	<b>61.800</b>	<b>110.717</b>
Álava	2.004	831	4.920	8.403	3.165	4.272	208	162	10.297	13.668	23.965
Guipúzcoa	3.124	1.393	6.292	12.491	4.928	4.893	328	199	14.672	18.976	33.648
Vizcaya	4.526	2.405	10.899	19.877	7.642	6.345	881	529	23.948	29.156	53.104
<b>R. Murcia</b>	<b>13.394</b>	<b>3.987</b>	<b>17.410</b>	<b>34.373</b>	<b>8.763</b>	<b>6.088</b>	<b>1.173</b>	<b>728</b>	<b>40.740</b>	<b>45.176</b>	<b>85.916</b>
<b>Ceuta</b>	<b>6.044</b>	<b>2.368</b>	<b>1.043</b>	<b>533</b>			<b>19</b>	<b>18</b>	<b>7.106</b>	<b>2.919</b>	<b>10.025</b>
<b>Melilla</b>	<b>5.864</b>	<b>2.853</b>	<b>852</b>	<b>462</b>			<b>33</b>	<b>30</b>	<b>6.749</b>	<b>3.345</b>	<b>10.094</b>
<b>Extranjero</b>	<b>5.106</b>	<b>4.836</b>							<b>5.106</b>	<b>4.836</b>	<b>9.942</b>
<b>TOTAL</b>	<b>412.931</b>	<b>179.882</b>	<b>451.451</b>	<b>890.834</b>	<b>343.823</b>	<b>303.665</b>	<b>57.647</b>	<b>43.137</b>	<b>1.265.852</b>	<b>1.417.518</b>	<b>2.683.370</b>

GRÁFICO DE DISTRIBUCIÓN TERRITORIAL DE EFECTIVOS POR ADMINISTRACIÓN PÚBLICA Y SEXO

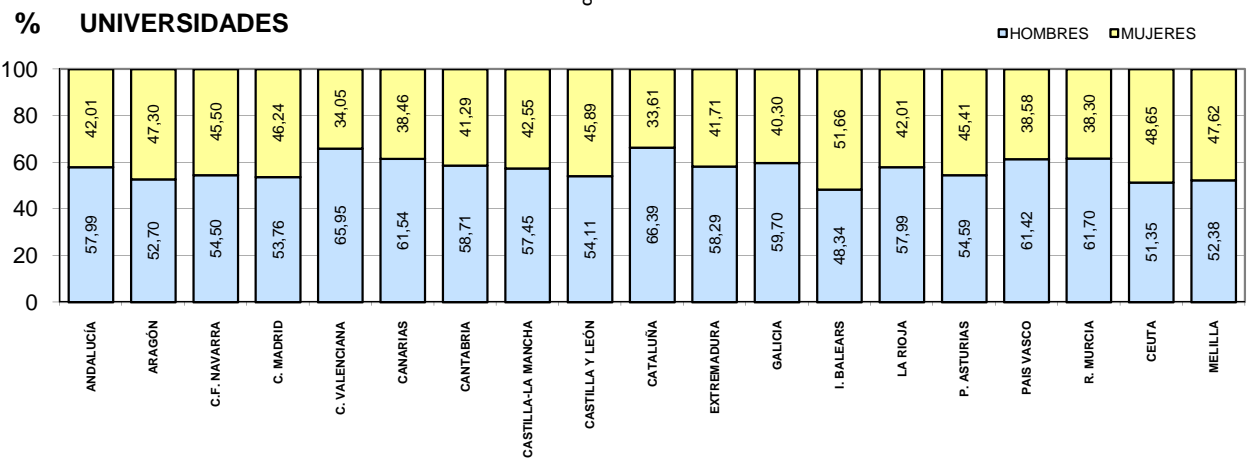
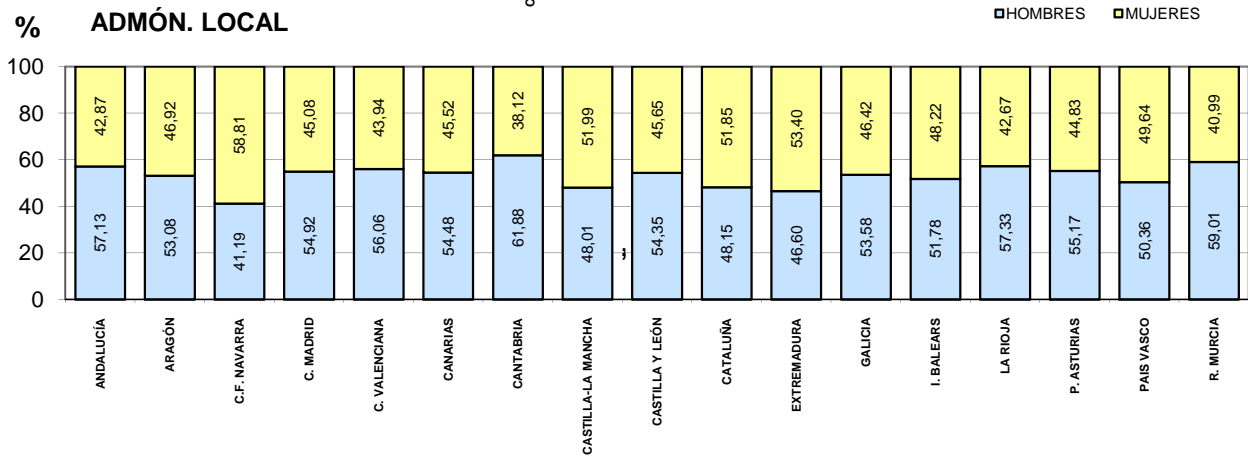
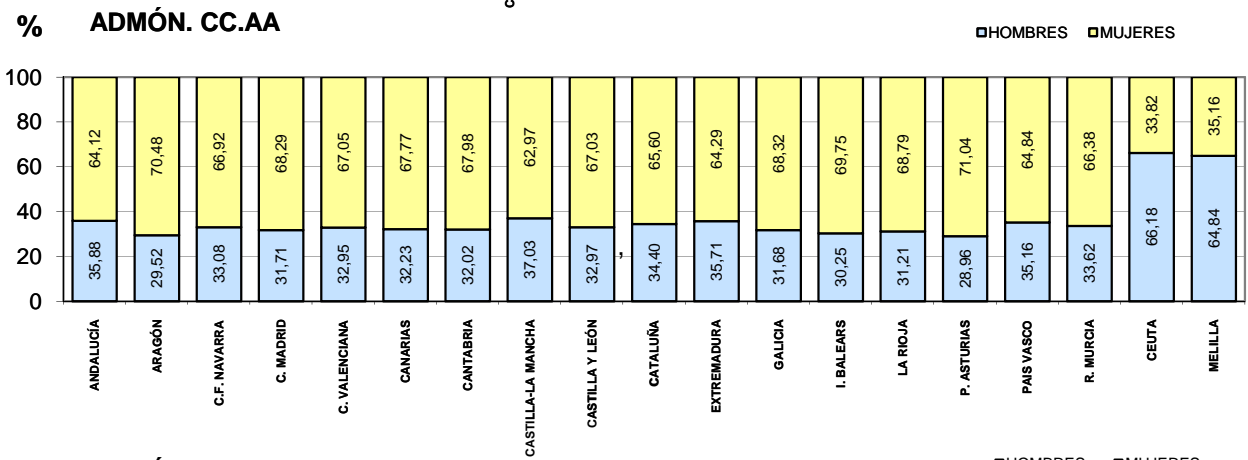
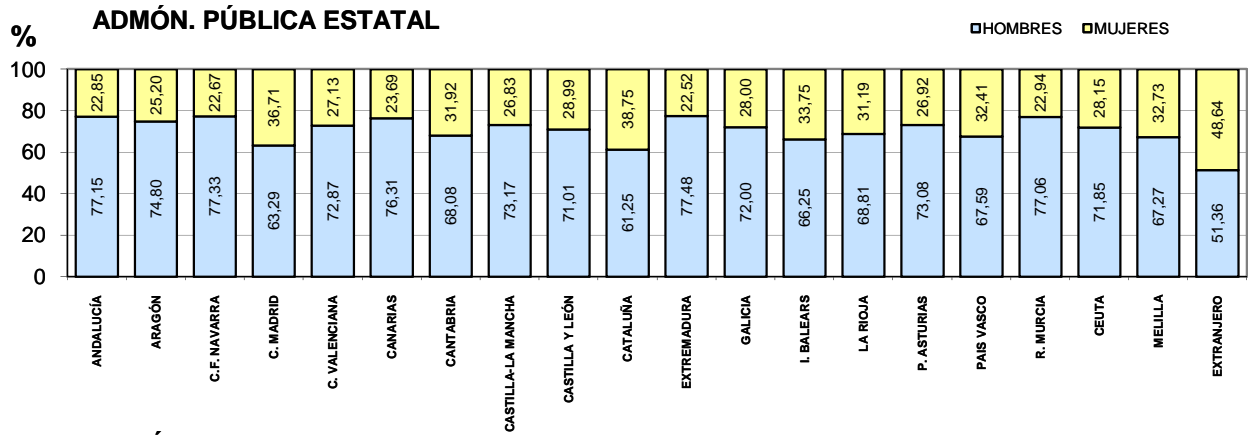

## TABLA1.7.- DISTRIBUCIÓN TERRITORIAL DE EFECTIVOS DE LA ADMINISTRACIÓN PÚBLICA ESTATAL

CC.AA / PROVINCIAS	ADMINISTRACIÓN GRAL. DEL ESTADO				OTROS ADMÓN PÚBLICA ESTATAL					TOTAL
	Minist. OO.AA y Áreas V.	Agencias Estatales (Ley 28/2006)	Instituciones Sanitarias S.S./Defensa (*)	TOTAL	FF.CC. Seg. del Estado	Fuerzas Armadas	Admón Justicia	Entes Públicos	TOTAL	
<b>Andalucía</b>	<b>30.000</b>	<b>2.227</b>		<b>32.227</b>	<b>25.420</b>	<b>27.861</b>	<b>2.285</b>	<b>6.792</b>	<b>62.358</b>	<b>94.585</b>
Almería	2.036	68		2.104	2.205	2.710	156	409	5.480	7.584
Cádiz	6.310	59		6.369	4.580	12.234	338	1.018	18.170	24.539
Córdoba	2.667	200		2.867	1.821	3.429	173	640	6.063	8.930
Granada	3.165	686		3.851	2.766	2.703	272	448	6.189	10.040
Huelva	1.869			1.869	1.796	70	134	368	2.368	4.237
Jaén	1.986			1.986	1.886	90	148	191	2.315	4.301
Málaga	4.102	104		4.206	4.766	1.198	469	1.633	8.066	12.272
Sevilla	7.865	1.110		8.975	5.600	5.427	595	2.085	13.707	22.682
<b>Aragón</b>	<b>6.970</b>	<b>545</b>	<b>204</b>	<b>7.719</b>	<b>5.055</b>	<b>10.030</b>	<b>364</b>	<b>1.274</b>	<b>16.723</b>	<b>24.442</b>
Huesca	803			803	1.295	970	62	87	2.414	3.217
Teruel	670			670	801	8	40	82	931	1.601
Zaragoza	5.497	545	204	6.246	2.959	9.052	262	1.105	13.378	19.624
<b>C. F. Navarra</b>	<b>1.134</b>	<b>31</b>		<b>1.165</b>	<b>2.421</b>	<b>698</b>	<b>142</b>	<b>342</b>	<b>3.603</b>	<b>4.768</b>
<b>C. Madrid</b>	<b>77.476</b>	<b>7.668</b>	<b>1.072</b>	<b>86.216</b>	<b>36.076</b>	<b>30.552</b>	<b>3.618</b>	<b>18.084</b>	<b>88.330</b>	<b>174.546</b>
<b>C. Valenciana</b>	<b>13.836</b>	<b>938</b>	<b>44</b>	<b>14.818</b>	<b>13.018</b>	<b>6.496</b>	<b>1.285</b>	<b>3.744</b>	<b>24.543</b>	<b>39.361</b>
Alicante	3.995	128		4.123	4.482	979	451	781	6.693	10.816
Castellón	2.101	67		2.168	1.734	17	168	345	2.264	4.432
Valencia	7.740	743	44	8.527	6.802	5.500	666	2.618	15.586	24.113
<b>Canarias</b>	<b>7.156</b>	<b>200</b>		<b>7.356</b>	<b>6.969</b>	<b>9.415</b>	<b>655</b>	<b>2.579</b>	<b>19.618</b>	<b>26.974</b>
Las Palmas	3.917	112		4.029	3.757	6.351	364	1.491	11.963	15.992
S. C. Tenerife	3.239	88		3.327	3.212	3.064	291	1.088	7.655	10.982
<b>Cantabria</b>	<b>2.391</b>	<b>115</b>		<b>2.506</b>	<b>1.672</b>	<b>62</b>	<b>181</b>	<b>1.071</b>	<b>2.986</b>	<b>5.492</b>
<b>Castilla-La Mancha</b>	<b>6.891</b>	<b>66</b>		<b>6.957</b>	<b>6.474</b>	<b>2.811</b>	<b>2.409</b>	<b>1.084</b>	<b>12.778</b>	<b>19.735</b>
Albacete	1.806			1.806	1.129	1.177	586	308	3.200	5.006
Ciudad Real	1.415	29		1.444	1.609	360	588	564	3.121	4.565
Cuenca	688			688	945	9	250	41	1.245	1.933
Guadalajara	897			897	878	145	322	98	1.443	2.340
Toledo	2.085	37		2.122	1.913	1.120	663	73	3.769	5.891
<b>Castilla y León</b>	<b>13.321</b>	<b>347</b>		<b>13.668</b>	<b>9.502</b>	<b>10.187</b>	<b>3.801</b>	<b>3.765</b>	<b>27.255</b>	<b>40.923</b>
Ávila	792			792	816	49	218	82	1.165	1.957
Burgos	1.830			1.830	1.215	2.245	638	932	5.030	6.860
León	2.110	49		2.159	1.863	2.788	752	995	6.398	8.557
Palencia	1.073			1.073	814	12	280	208	1.314	2.387
Salamanca	1.733	173		1.906	1.098	1.751	450	290	3.589	5.495
Segovia	1.222			1.222	772	584	218	33	1.607	2.829
Soria	664			664	602	7	178	59	846	1.510
Valladolid	3.252	125		3.377	1.471	2.697	788	1.101	6.057	9.434
Zamora	645			645	851	54	279	65	1.249	1.894
<b>Cataluña</b>	<b>12.802</b>	<b>1.751</b>		<b>14.553</b>	<b>6.945</b>	<b>1.996</b>	<b>2.067</b>	<b>6.733</b>	<b>17.741</b>	<b>32.294</b>
Barcelona	9.165	1.657		10.822	4.481	1.181	1.557	5.277	12.496	23.318
Girona	1.349	91		1.440	889	583	202	427	2.101	3.541
Lleida	919			919	642	208	102	152	1.104	2.023
Tarragona	1.369	3		1.372	933	24	206	877	2.040	3.412
<b>Extremadura</b>	<b>4.206</b>	<b>39</b>		<b>4.245</b>	<b>3.888</b>	<b>4.125</b>	<b>1.369</b>	<b>396</b>	<b>9.778</b>	<b>14.023</b>
Badajoz	2.692	39		2.731	2.363	3.859	825	271	7.318	10.049
Cáceres	1.514			1.514	1.525	266	544	125	2.460	3.974
<b>Galicia</b>	<b>11.486</b>	<b>459</b>		<b>11.945</b>	<b>8.147</b>	<b>6.817</b>	<b>837</b>	<b>2.495</b>	<b>18.296</b>	<b>30.241</b>
A Coruña	5.128	193		5.321	3.151	3.957	350	1.141	8.599	13.920
Lugo	1.519			1.519	1.276	23	97	203	1.599	3.118
Ourense	1.415			1.415	1.081	10	100	298	1.489	2.904
Pontevedra	3.424	266		3.690	2.639	2.827	290	853	6.609	10.299
<b>I.Balears</b>	<b>3.527</b>	<b>178</b>		<b>3.705</b>	<b>3.390</b>	<b>1.621</b>	<b>1.559</b>	<b>1.781</b>	<b>8.351</b>	<b>12.056</b>
<b>La Rioja</b>	<b>1.307</b>	<b>26</b>		<b>1.333</b>	<b>1.566</b>	<b>278</b>	<b>399</b>	<b>102</b>	<b>2.345</b>	<b>3.678</b>
<b>P. Asturias</b>	<b>3.838</b>	<b>201</b>		<b>4.039</b>	<b>3.482</b>	<b>1.059</b>	<b>358</b>	<b>2.022</b>	<b>6.921</b>	<b>10.960</b>
<b>País Vasco</b>	<b>5.129</b>	<b>108</b>		<b>5.237</b>	<b>4.391</b>	<b>1.692</b>	<b>624</b>	<b>2.339</b>	<b>9.046</b>	<b>14.283</b>
Álava	1.029			1.029	892	563	97	254	1.806	2.835
Guipúzcoa	1.487	90		1.577	1.598	492	176	674	2.940	4.517
Vizcaya	2.613	18		2.631	1.901	637	351	1.411	4.300	6.931
<b>R. Murcia</b>	<b>5.111</b>	<b>247</b>		<b>5.358</b>	<b>3.320</b>	<b>6.215</b>	<b>1.755</b>	<b>733</b>	<b>12.023</b>	<b>17.381</b>
<b>Ceuta</b>	<b>2.634</b>		<b>784</b>	<b>3.418</b>	<b>1.070</b>	<b>3.561</b>	<b>190</b>	<b>173</b>	<b>4.994</b>	<b>8.412</b>
<b>Melilla</b>	<b>3.112</b>		<b>801</b>	<b>3.913</b>	<b>1.048</b>	<b>3.392</b>	<b>200</b>	<b>164</b>	<b>4.804</b>	<b>8.717</b>
<b>Extranjero</b>	<b>7.688</b>	<b>241</b>		<b>7.929</b>	<b>140</b>	<b>855</b>		<b>1.018</b>	<b>2.013</b>	<b>9.942</b>
<b>TOTAL</b>	<b>220.015</b>	<b>15.387</b>	<b>2.905</b>	<b>238.307</b>	<b>143.994</b>	<b>129.723</b>	<b>24.098</b>	<b>56.691</b>	<b>354.506</b>	<b>592.813</b>

(\*) Incluye efectivos del Instituto Nacional de Gestión Sanitaria que prestan sus servicios en Ceuta, Melilla y en el Centro Nacional de Dosimetría de Valencia, efectivos del Instituto Social de la Marina y de la Red Hospitalaria de la Defensa.

## MAPA CON LA DISTRIBUCIÓN TERRITORIAL DE EFECTIVOS ADMINISTRACIÓN PÚBLICA ESTATAL - COMUNIDADES AUTÓNOMAS -

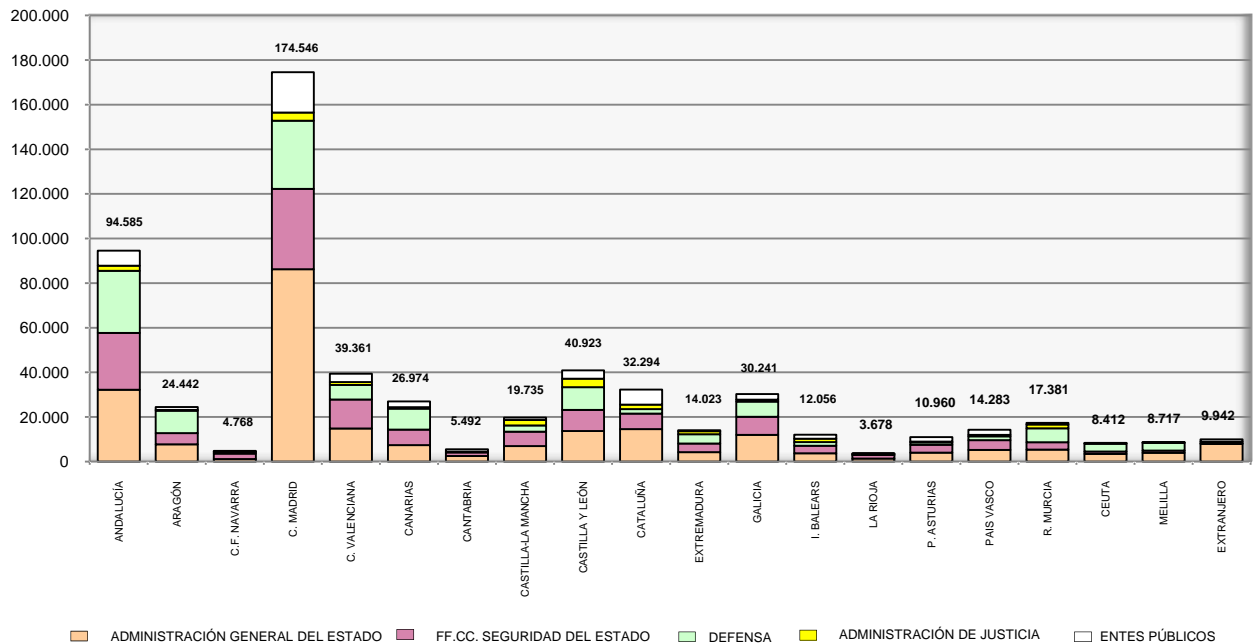
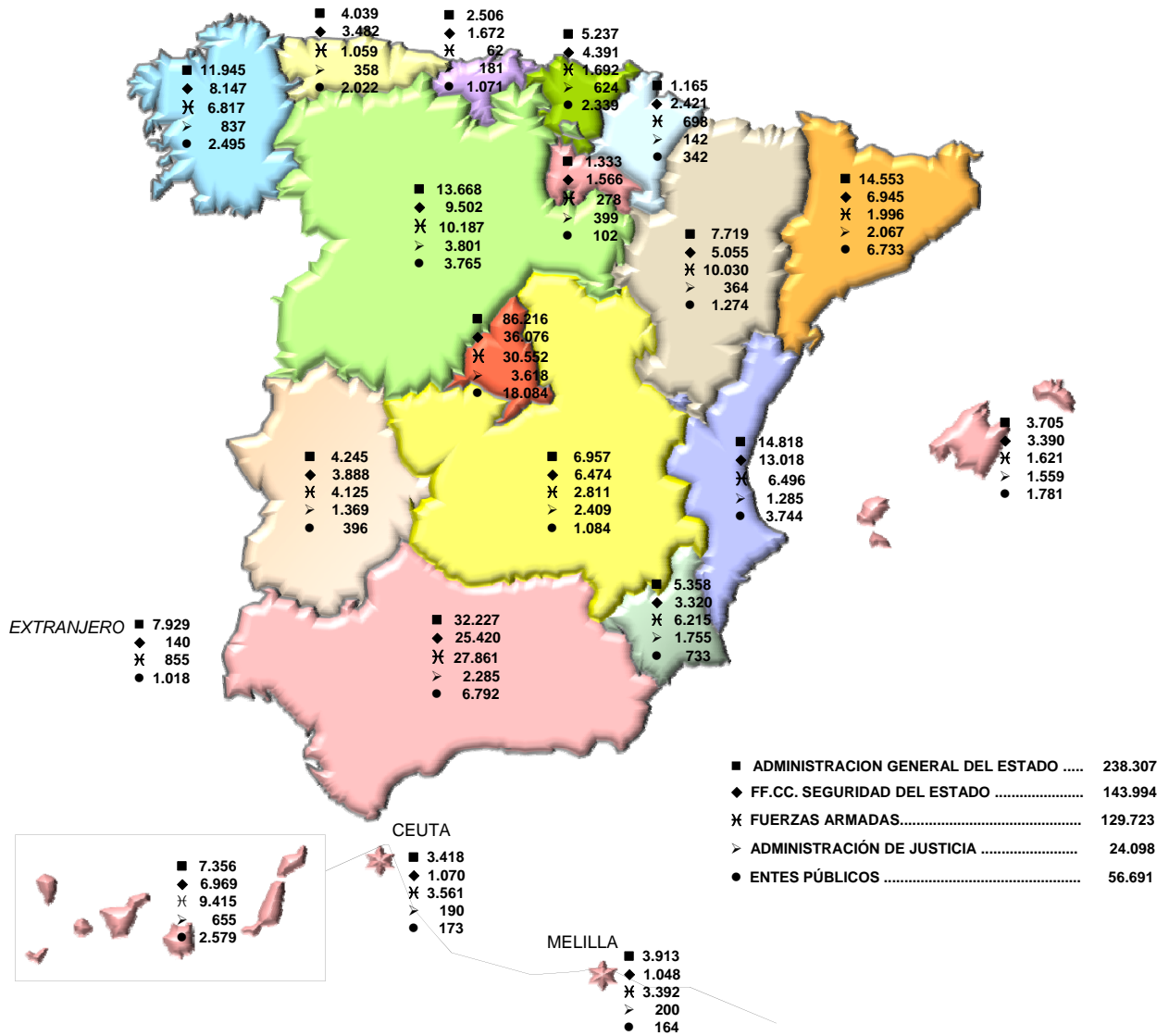

## PERSONAL AL SERVICIO DE LAS ADMINISTRACIONES PÚBLICAS

**TABLA 1.7.1.- DISTRIBUCIÓN TERRITORIAL DE EFECTIVOS POR SEXO DE LA ADMINISTRACIÓN GENERAL DEL ESTADO**

CC.AA / PROVINCIAS	ADMINISTRACIÓN GENERAL DEL ESTADO								TOTAL
	Ministerios OO.AA. y Áreas vinculadas *		Agencias Estatales (Ley 28/2006)		Instituciones Sanitarias S.S./Defensa		TOTAL		
	Hombre	Mujer	Hombre	Mujer	Hombre	Mujer	Hombre	Mujer	
<b>Andalucía</b>	<b>16.305</b>	<b>13.695</b>	<b>1.228</b>	<b>999</b>			<b>17.533</b>	<b>14.694</b>	<b>32.227</b>
Almería	1.091	945	40	28			1.131	973	2.104
Cádiz	3.563	2.747	31	28			3.594	2.775	6.369
Córdoba	1.401	1.266	102	98			1.503	1.364	2.867
Granada	1.773	1.392	365	321			2.138	1.713	3.851
Huelva	990	879					990	879	1.869
Jaén	1.148	838					1.148	838	1.986
Málaga	1.986	2.116	55	49			2.041	2.165	4.206
Sevilla	4.353	3.512	635	475			4.988	3.987	8.975
<b>Aragón</b>	<b>3.544</b>	<b>3.426</b>	<b>283</b>	<b>262</b>	<b>30</b>	<b>174</b>	<b>3.857</b>	<b>3.862</b>	<b>7.719</b>
Huesca	316	487					316	487	803
Teruel	376	294					376	294	670
Zaragoza	2.852	2.645	283	262	30	174	3.165	3.081	6.246
<b>C. F. Navarra</b>	<b>445</b>	<b>689</b>	<b>16</b>	<b>15</b>			<b>461</b>	<b>704</b>	<b>1.165</b>
<b>C. Madrid</b>	<b>34.923</b>	<b>42.553</b>	<b>3.813</b>	<b>3.855</b>	<b>128</b>	<b>944</b>	<b>38.864</b>	<b>47.352</b>	<b>86.216</b>
<b>C. Valenciana</b>	<b>6.942</b>	<b>6.894</b>	<b>485</b>	<b>453</b>	<b>9</b>	<b>35</b>	<b>7.436</b>	<b>7.382</b>	<b>14.818</b>
Alicante	2.141	1.854	39	89			2.180	1.943	4.123
Castellón	1.071	1.030	39	28			1.110	1.058	2.168
Valencia	3.730	4.010	407	336	9	35	4.146	4.381	8.527
<b>Canarias</b>	<b>3.621</b>	<b>3.535</b>	<b>128</b>	<b>72</b>			<b>3.749</b>	<b>3.607</b>	<b>7.356</b>
Las Palmas	2.037	1.880	80	32			2.117	1.912	4.029
S. C. Tenerife	1.584	1.655	48	40			1.632	1.695	3.327
<b>Cantabria</b>	<b>1.091</b>	<b>1.300</b>	<b>68</b>	<b>47</b>			<b>1.159</b>	<b>1.347</b>	<b>2.506</b>
<b>Castilla-La Mancha</b>	<b>3.942</b>	<b>2.949</b>	<b>45</b>	<b>21</b>			<b>3.987</b>	<b>2.970</b>	<b>6.957</b>
Albacete	1.187	619					1.187	619	1.806
Ciudad Real	860	555	14	15			874	570	1.444
Cuenca	396	292					396	292	688
Guadalajara	336	561					336	561	897
Toledo	1.163	922	31	6			1.194	928	2.122
<b>Castilla y León</b>	<b>6.957</b>	<b>6.364</b>	<b>184</b>	<b>163</b>			<b>7.141</b>	<b>6.527</b>	<b>13.668</b>
Ávila	347	445					347	445	792
Burgos	830	1.000					830	1.000	1.830
León	965	1.145	25	24			990	1.169	2.159
Palencia	638	435					638	435	1.073
Salamanca	1.027	706	87	86			1.114	792	1.906
Segovia	728	494					728	494	1.222
Soria	313	351					313	351	664
Valladolid	1.798	1.454	72	53			1.870	1.507	3.377
Zamora	311	334					311	334	645
<b>Cataluña</b>	<b>4.711</b>	<b>8.091</b>	<b>963</b>	<b>788</b>			<b>5.674</b>	<b>8.879</b>	<b>14.553</b>
Barcelona	3.356	5.809	911	746			4.267	6.555	10.822
Girona	473	876	49	42			522	918	1.440
Lleida	337	582					337	582	919
Tarragona	545	824	3				548	824	1.372
<b>Extremadura</b>	<b>2.559</b>	<b>1.647</b>	<b>30</b>	<b>9</b>			<b>2.589</b>	<b>1.656</b>	<b>4.245</b>
Badajoz	1.746	946	30	9			1.776	955	2.731
Cáceres	813	701					813	701	1.514
<b>Galicia</b>	<b>5.610</b>	<b>5.876</b>	<b>198</b>	<b>261</b>			<b>5.808</b>	<b>6.137</b>	<b>11.945</b>
A Coruña	2.467	2.661	87	106			2.554	2.767	5.321
Lugo	863	656					863	656	1.519
Ourense	643	772					643	772	1.415
Pontevedra	1.637	1.787	111	155			1.748	1.942	3.690
<b>I.Baleares</b>	<b>1.673</b>	<b>1.854</b>	<b>117</b>	<b>61</b>			<b>1.790</b>	<b>1.915</b>	<b>3.705</b>
<b>La Rioja</b>	<b>650</b>	<b>657</b>	<b>13</b>	<b>13</b>			<b>663</b>	<b>670</b>	<b>1.333</b>
<b>P. Asturias</b>	<b>1.798</b>	<b>2.040</b>	<b>93</b>	<b>108</b>			<b>1.891</b>	<b>2.148</b>	<b>4.039</b>
<b>País Vasco</b>	<b>1.919</b>	<b>3.210</b>	<b>72</b>	<b>36</b>			<b>1.991</b>	<b>3.246</b>	<b>5.237</b>
Álava	466	563					466	563	1.029
Guipúzcoa	550	937	62	28			612	965	1.577
Vizcaya	903	1.710	10	8			913	1.718	2.631
<b>R. Murcia</b>	<b>3.216</b>	<b>1.895</b>	<b>137</b>	<b>110</b>			<b>3.353</b>	<b>2.005</b>	<b>5.358</b>
<b>Ceuta</b>	<b>1.234</b>	<b>1.400</b>			<b>298</b>	<b>486</b>	<b>1.532</b>	<b>1.886</b>	<b>3.418</b>
<b>Melilla</b>	<b>1.358</b>	<b>1.754</b>			<b>248</b>	<b>553</b>	<b>1.606</b>	<b>2.307</b>	<b>3.913</b>
<b>Extranjero</b>	<b>3.635</b>	<b>4.053</b>	<b>137</b>	<b>104</b>			<b>3.772</b>	<b>4.157</b>	<b>7.929</b>
<b>TOTAL</b>	<b>106.133</b>	<b>113.882</b>	<b>8.010</b>	<b>7.377</b>	<b>713</b>	<b>2.192</b>	<b>114.856</b>	<b>123.451</b>	<b>238.307</b>

\* Incluye personal laboral de Defensa.

**TABLA 1.7.2.- DISTRIBUCIÓN TERRITORIAL DE EFECTIVOS POR SEXO DE LA ADMINISTRACIÓN PÚBLICA ESTATAL, EXCEPTO ADMINISTRACIÓN GENERAL DEL ESTADO**

CC.AA. / PROVINCIAS	OTROS ADMINISTRACIÓN PÚBLICA ESTATAL										TOTAL
	Fuerzas y Cuerpos Seguridad Estado		Fuerzas Armadas		Administración de Justicia		Entes Públicos		TOTAL		
	HOMBRE	MUJER	HOMBRE	MUJER	HOMBRE	MUJER	HOMBRE	MUJER	HOMBRE	MUJER	
<b>Andalucía</b>	<b>24.112</b>	<b>1.308</b>	<b>24.584</b>	<b>3.277</b>	<b>1.025</b>	<b>1.260</b>	<b>5.723</b>	<b>1.069</b>	<b>55.444</b>	<b>6.914</b>	<b>62.358</b>
Almería	2.094	111	2.427	283	65	91	336	73	4.922	558	5.480
Cádiz	4.302	278	10.656	1.578	140	198	836	182	15.934	2.236	18.170
Córdoba	1.747	74	3.035	394	85	88	593	47	5.460	603	6.063
Granada	2.642	124	2.414	289	144	128	396	52	5.596	593	6.189
Huelva	1.709	87	50	20	57	77	329	39	2.145	223	2.368
Jaén	1.834	52	77	13	63	85	185	6	2.159	156	2.315
Málaga	4.461	305	1.083	115	204	265	1.302	331	7.050	1.016	8.066
Sevilla	5.323	277	4.842	585	267	328	1.746	339	12.178	1.529	13.707
<b>Aragón</b>	<b>4.519</b>	<b>536</b>	<b>8.571</b>	<b>1.459</b>	<b>155</b>	<b>209</b>	<b>1.180</b>	<b>94</b>	<b>14.425</b>	<b>2.298</b>	<b>16.723</b>
Huesca	1.145	150	890	80	22	40	79	8	2.136	278	2.414
Teruel	746	55	8		15	25	82		851	80	931
Zaragoza	2.628	331	7.673	1.379	118	144	1.019	86	11.438	1.940	13.378
<b>C. F. Navarra</b>	<b>2.244</b>	<b>177</b>	<b>638</b>	<b>60</b>	<b>49</b>	<b>93</b>	<b>295</b>	<b>47</b>	<b>3.226</b>	<b>377</b>	<b>3.603</b>
<b>C. Madrid</b>	<b>31.661</b>	<b>4.415</b>	<b>26.872</b>	<b>3.680</b>	<b>1.091</b>	<b>2.527</b>	<b>11.978</b>	<b>6.106</b>	<b>71.602</b>	<b>16.728</b>	<b>88.330</b>
<b>C. Valenciana</b>	<b>11.821</b>	<b>1.197</b>	<b>5.637</b>	<b>859</b>	<b>558</b>	<b>727</b>	<b>3.232</b>	<b>512</b>	<b>21.248</b>	<b>3.295</b>	<b>24.543</b>
Alicante	4.077	405	900	79	192	259	639	142	5.808	885	6.693
Castellón	1.589	145	17		73	95	291	54	1.970	294	2.264
Valencia	6.155	647	4.720	780	293	373	2.302	316	13.470	2.116	15.586
<b>Canarias</b>	<b>6.395</b>	<b>574</b>	<b>8.306</b>	<b>1.109</b>	<b>275</b>	<b>380</b>	<b>1.860</b>	<b>719</b>	<b>16.836</b>	<b>2.782</b>	<b>19.618</b>
Las Palmas	3.439	318	5.659	692	161	203	1.054	437	10.313	1.650	11.963
S. C. Tenerife	2.956	256	2.647	417	114	177	806	282	6.523	1.132	7.655
<b>Cantabria</b>	<b>1.512</b>	<b>160</b>	<b>54</b>	<b>8</b>	<b>74</b>	<b>107</b>	<b>940</b>	<b>131</b>	<b>2.580</b>	<b>406</b>	<b>2.986</b>
<b>Castilla-La Mancha</b>	<b>6.103</b>	<b>371</b>	<b>2.487</b>	<b>324</b>	<b>831</b>	<b>1.578</b>	<b>1.033</b>	<b>51</b>	<b>10.454</b>	<b>2.324</b>	<b>12.778</b>
Albacete	1.076	53	1.045	132	227	359	299	9	2.647	553	3.200
Ciudad Real	1.543	66	323	37	212	376	534	30	2.612	509	3.121
Cuenca	902	43	9		98	152	40	1	1.049	196	1.245
Guadalajara	788	90	124	21	88	234	91	7	1.091	352	1.443
Toledo	1.794	119	986	134	206	457	69	4	3.055	714	3.769
<b>Castilla y León</b>	<b>8.817</b>	<b>685</b>	<b>8.468</b>	<b>1.719</b>	<b>1.238</b>	<b>2.563</b>	<b>3.395</b>	<b>370</b>	<b>21.918</b>	<b>5.337</b>	<b>27.255</b>
Ávila	753	63	45	4	84	134	80	2	962	203	1.165
Burgos	1.112	103	1.828	417	157	481	847	85	3.944	1.086	5.030
León	1.749	114	2.332	456	236	516	874	121	5.191	1.207	6.398
Palencia	753	61	12		100	180	196	12	1.061	253	1.314
Salamanca	1.029	69	1.478	273	176	274	268	22	2.951	638	3.589
Segovia	713	59	496	88	70	148	32	1	1.311	296	1.607
Soria	561	41	7		62	116	58	1	688	158	846
Valladolid	1.358	113	2.260	437	253	535	978	123	4.849	1.208	6.057
Zamora	789	62	10	44	100	179	62	3	961	288	1.249
<b>Cataluña</b>	<b>6.180</b>	<b>765</b>	<b>1.781</b>	<b>215</b>	<b>806</b>	<b>1.261</b>	<b>5.340</b>	<b>1.393</b>	<b>14.107</b>	<b>3.634</b>	<b>17.741</b>
Barcelona	3.970	511	1.056	125	613	944	4.081	1.196	9.720	2.776	12.496
Girona	794	95	516	67	83	119	354	73	1.747	354	2.101
Lleida	575	67	188	20	37	65	138	14	938	166	1.104
Tarragona	841	92	21	3	73	133	767	110	1.702	338	2.040
<b>Extremadura</b>	<b>3.700</b>	<b>188</b>	<b>3.685</b>	<b>440</b>	<b>524</b>	<b>845</b>	<b>367</b>	<b>29</b>	<b>8.276</b>	<b>1.502</b>	<b>9.778</b>
Badajoz	2.256	107	3.444	415	303	522	248	23	6.251	1.067	7.318
Cáceres	1.444	81	241	25	221	323	119	6	2.025	435	2.460
<b>Galicia</b>	<b>7.618</b>	<b>529</b>	<b>5.918</b>	<b>899</b>	<b>354</b>	<b>483</b>	<b>2.077</b>	<b>418</b>	<b>15.967</b>	<b>2.329</b>	<b>18.296</b>
A Coruña	2.951	200	3.423	534	170	180	923	218	7.467	1.132	8.599
Lugo	1.197	79	22	1	36	61	193	10	1.448	151	1.599
Ourense	1.018	63	9	1	40	60	267	31	1.334	155	1.489
Pontevedra	2.452	187	2.464	363	108	182	694	159	5.718	891	6.609
<b>I.Balears</b>	<b>3.058</b>	<b>332</b>	<b>1.436</b>	<b>185</b>	<b>438</b>	<b>1.121</b>	<b>1.265</b>	<b>516</b>	<b>6.197</b>	<b>2.154</b>	<b>8.351</b>
<b>La Rioja</b>	<b>1.452</b>	<b>114</b>	<b>229</b>	<b>49</b>	<b>104</b>	<b>295</b>	<b>83</b>	<b>19</b>	<b>1.868</b>	<b>477</b>	<b>2.345</b>
<b>P. Asturias</b>	<b>3.226</b>	<b>256</b>	<b>968</b>	<b>91</b>	<b>163</b>	<b>195</b>	<b>1.762</b>	<b>260</b>	<b>6.119</b>	<b>802</b>	<b>6.921</b>
<b>País Vasco</b>	<b>4.004</b>	<b>387</b>	<b>1.502</b>	<b>190</b>	<b>186</b>	<b>438</b>	<b>1.971</b>	<b>368</b>	<b>7.663</b>	<b>1.383</b>	<b>9.046</b>
Álava	815	77	483	80	34	63	206	48	1.538	268	1.806
Guipúzcoa	1.440	158	449	43	46	130	577	97	2.512	428	2.940
Vizcaya	1.749	152	570	67	106	245	1.188	223	3.613	687	4.300
<b>R. Murcia</b>	<b>3.145</b>	<b>175</b>	<b>5.572</b>	<b>643</b>	<b>671</b>	<b>1.084</b>	<b>653</b>	<b>80</b>	<b>10.041</b>	<b>1.982</b>	<b>12.023</b>
<b>Ceuta</b>	<b>1.029</b>	<b>41</b>	<b>3.251</b>	<b>310</b>	<b>74</b>	<b>116</b>	<b>158</b>	<b>15</b>	<b>4.512</b>	<b>482</b>	<b>4.994</b>
<b>Melilla</b>	<b>1.000</b>	<b>48</b>	<b>3.067</b>	<b>325</b>	<b>63</b>	<b>137</b>	<b>128</b>	<b>36</b>	<b>4.258</b>	<b>546</b>	<b>4.804</b>
<b>Extranjero</b>	<b>133</b>	<b>7</b>	<b>833</b>	<b>22</b>			<b>368</b>	<b>650</b>	<b>1.334</b>	<b>679</b>	<b>2.013</b>
<b>TOTAL</b>	<b>131.729</b>	<b>12.265</b>	<b>113.859</b>	<b>15.864</b>	<b>8.679</b>	<b>15.419</b>	<b>43.808</b>	<b>12.883</b>	<b>298.075</b>	<b>56.431</b>	<b>354.506</b>

## PERSONAL AL SERVICIO DE LAS ADMINISTRACIONES PÚBLICAS

**TABLA 1.8.- DISTRIBUCIÓN TERRITORIAL DE EFECTIVOS DE LAS COMUNIDADES AUTÓNOMAS POR ÁREAS DE ACTIVIDAD**

CC.AA / PROVINCIAS	ADMINISTRACIÓN PÚBLICA							TOTAL
	ADMINISTRACIÓN GENERAL				OTROS ADMÓN.PÚBLICA			
	Consejerías y sus OO.AA.	Docencia no Universitaria	Instituciones Sanitarias S.N.S.	TOTAL	Fuerzas de Seguridad	Admón. Justicia	TOTAL	
<b>Andalucía</b>	<b>36.673</b>	<b>114.945</b>	<b>94.951</b>	<b>246.569</b>		<b>8.102</b>	<b>8.102</b>	<b>254.671</b>
Almería	2.700	10.709	6.165	19.574		628	628	20.202
Cádiz	3.948	16.799	12.485	33.232		1.115	1.115	34.347
Córdoba	3.513	11.757	9.760	25.030		662	662	25.692
Granada	4.292	13.189	12.832	30.313		1.059	1.059	31.372
Huelva	2.726	8.083	6.201	17.010		487	487	17.497
Jaén	3.513	10.313	7.729	21.555		568	568	22.123
Málaga	4.022	18.903	16.791	39.716		1.716	1.716	41.432
Sevilla	11.959	25.192	22.988	60.139		1.867	1.867	62.006
<b>Aragón</b>	<b>9.117</b>	<b>16.877</b>	<b>16.333</b>	<b>42.327</b>		<b>1.267</b>	<b>1.267</b>	<b>43.594</b>
Huesca	1.691	3.755	2.291	7.737		198	198	7.935
Teruel	1.618	2.765	1.956	6.339		114	114	6.453
Zaragoza	5.808	10.357	12.086	28.251		955	955	29.206
<b>C. F. Navarra</b>	<b>4.591</b>	<b>8.623</b>	<b>9.147</b>	<b>22.361</b>	<b>1.078</b>	<b>511</b>	<b>1.589</b>	<b>23.950</b>
<b>C. Madrid</b>	<b>26.544</b>	<b>54.459</b>	<b>71.291</b>	<b>152.294</b>		<b>7.408</b>	<b>7.408</b>	<b>159.702</b>
<b>C. Valenciana</b>	<b>13.088</b>	<b>55.416</b>	<b>53.532</b>	<b>122.036</b>		<b>4.715</b>	<b>4.715</b>	<b>126.751</b>
Alicante	2.914	21.292	18.531	42.737		1.611	1.611	44.348
Castellón	1.612	7.617	6.406	15.635		511	511	16.146
Valencia	8.562	26.507	28.595	63.664		2.593	2.593	66.257
<b>Canarias</b>	<b>8.317</b>	<b>26.622</b>	<b>24.775</b>	<b>59.714</b>	<b>96</b>	<b>2.153</b>	<b>2.249</b>	<b>61.963</b>
Las Palmas	3.875	14.087	13.078	31.040	21	1.174	1.195	32.235
S. C. Tenerife	4.442	12.535	11.697	28.674	75	979	1.054	29.728
<b>Cantabria</b>	<b>4.562</b>	<b>7.048</b>	<b>7.918</b>	<b>19.528</b>		<b>682</b>	<b>682</b>	<b>20.210</b>
<b>Castilla-La Mancha</b>	<b>19.276</b>	<b>27.414</b>	<b>22.688</b>	<b>69.378</b>				<b>69.378</b>
Albacete	3.205	5.833	4.512	13.550				13.550
Ciudad Real	4.266	7.048	6.655	17.969				17.969
Cuenca	2.472	3.057	2.344	7.873				7.873
Guadalajara	2.418	3.093	2.559	8.070				8.070
Toledo	6.915	8.383	6.618	21.916				21.916
<b>Castilla y León</b>	<b>21.425</b>	<b>31.308</b>	<b>34.531</b>	<b>87.264</b>				<b>87.264</b>
Ávila	1.456	2.693	2.170	6.319				6.319
Burgos	2.505	4.022	5.089	11.616				11.616
León	2.551	5.703	6.164	14.418				14.418
Palencia	1.635	2.246	2.318	6.199				6.199
Salamanca	2.052	4.285	5.181	11.518				11.518
Segovia	1.528	2.697	1.926	6.151				6.151
Soria	1.584	1.618	1.574	4.776				4.776
Valladolid	6.444	5.369	7.466	19.279				19.279
Zamora	1.670	2.675	2.643	6.988				6.988
<b>Cataluña</b>	<b>33.243</b>	<b>73.195</b>	<b>35.456</b>	<b>141.894</b>	<b>16.858</b>	<b>7.022</b>	<b>23.880</b>	<b>165.774</b>
Barcelona	23.449	48.028	26.572	98.049	11.594	5.295	16.889	114.938
Girona	3.103	9.251	2.759	15.113	1.945	690	2.635	17.748
Lleida	3.223	5.666	2.401	11.290	1.435	328	1.763	13.053
Tarragona	3.468	10.250	3.724	17.442	1.884	709	2.593	20.035
<b>Extremadura</b>	<b>15.717</b>	<b>17.252</b>	<b>15.599</b>	<b>48.568</b>				<b>48.568</b>
Badajoz	10.325	10.607	9.759	30.691				30.691
Cáceres	5.392	6.645	5.840	17.877				17.877
<b>Galicia</b>	<b>16.220</b>	<b>35.265</b>	<b>34.948</b>	<b>86.433</b>		<b>2.786</b>	<b>2.786</b>	<b>89.219</b>
A Coruña	7.522	14.316	14.796	36.634		1.220	1.220	37.854
Lugo	2.612	4.780	4.809	12.201		297	297	12.498
Ourense	2.395	3.812	5.009	11.216		286	286	11.502
Pontevedra	3.691	12.357	10.334	26.382		983	983	27.365
<b>I.Balears</b>	<b>5.402</b>	<b>12.668</b>	<b>9.261</b>	<b>27.331</b>				<b>27.331</b>
<b>La Rioja</b>	<b>2.747</b>	<b>3.693</b>	<b>3.612</b>	<b>10.052</b>				<b>10.052</b>
<b>P. Asturias</b>	<b>7.609</b>	<b>12.258</b>	<b>15.208</b>	<b>35.075</b>		<b>1.228</b>	<b>1.228</b>	<b>36.303</b>
<b>País Vasco</b>	<b>6.193</b>	<b>23.587</b>	<b>22.972</b>	<b>52.752</b>	<b>7.656</b>	<b>2.474</b>	<b>10.130</b>	<b>62.882</b>
Álava	3.051	3.950	4.341	11.342	1.593	388	1.981	13.323
Guipúzcoa	1.287	8.244	6.461	15.992	2.085	706	2.791	18.783
Vizcaya	1.855	11.393	12.170	25.418	3.978	1.380	5.358	30.776
<b>R. Murcia</b>	<b>9.598</b>	<b>22.407</b>	<b>19.778</b>	<b>51.783</b>				<b>51.783</b>
Ceuta	1.576			1.576				1.576
Melilla	1.314			1.314				1.314
<b>TOTAL</b>	<b>243.212</b>	<b>543.037</b>	<b>492.000</b>	<b>1.278.249</b>	<b>25.688</b>	<b>38.348</b>	<b>64.036</b>	<b>1.342.285</b>

## MAPA CON LA DISTRIBUCIÓN TERRITORIAL DE EFECTIVOS DE LAS COMUNIDADES AUTÓNOMAS POR ÁREA DE ACTIVIDAD

### - COMUNIDADES AUTÓNOMAS -

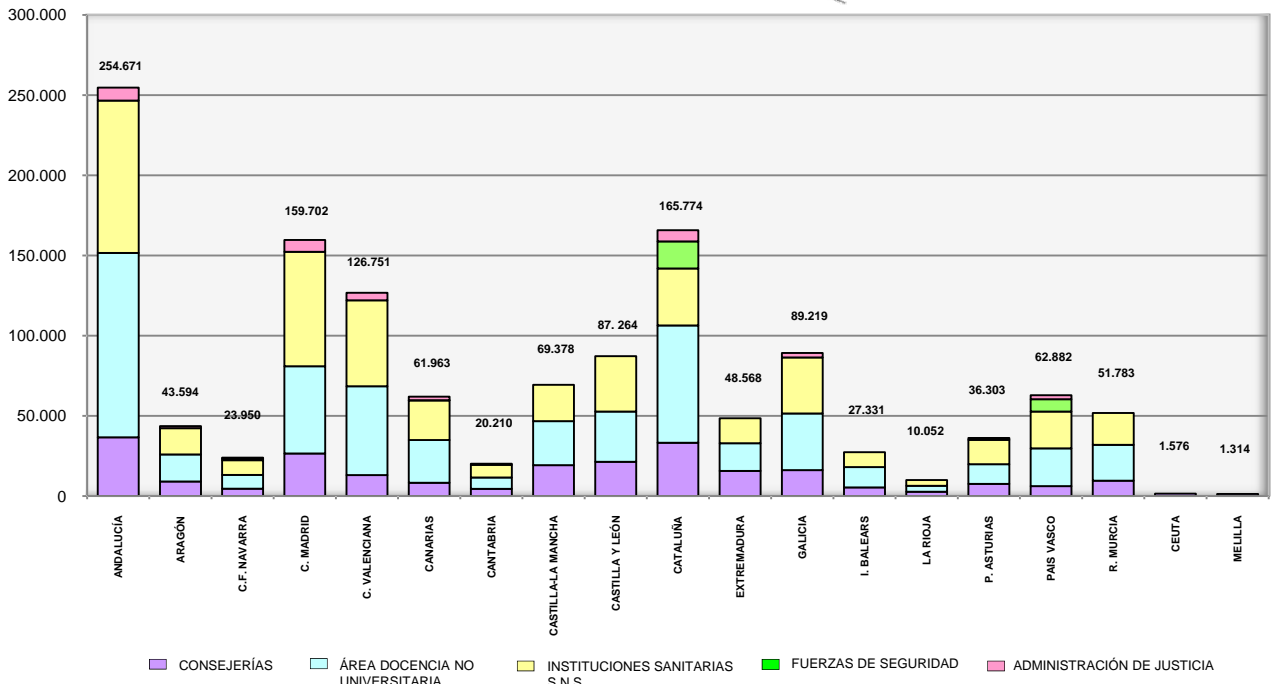
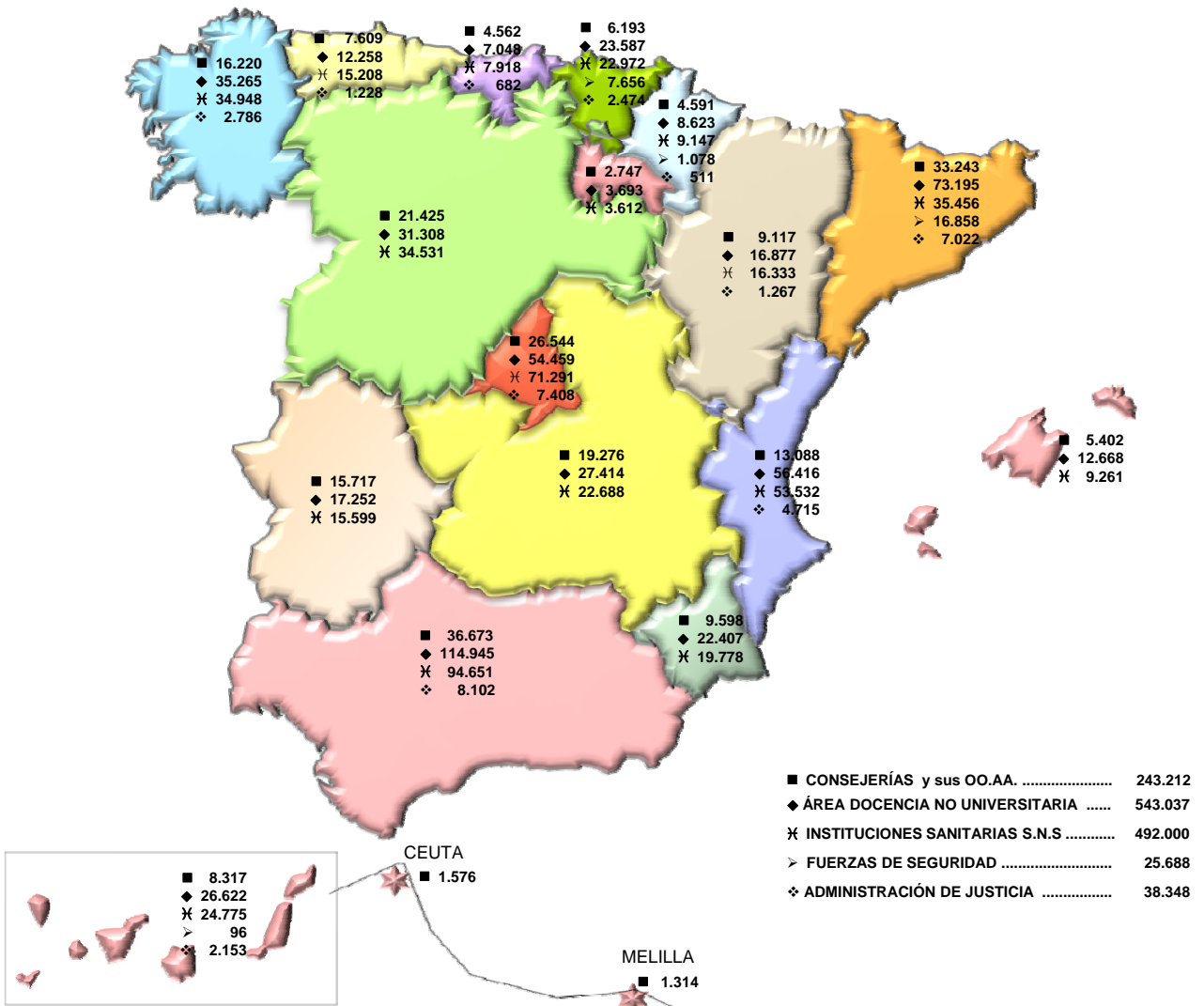





**TABLA 2.1.- EFECTIVOS POR ÁREAS DE ACTIVIDAD**

	Número de efectivos	%
MINISTERIOS Y OO.AA (excepto áreas) *	129.844	55,2
DOCENCIA NO UNIVERSITARIA **	7.594	3,2
CENTROS PENITENCIARIOS	23.237	9,9
SEGURIDAD SOCIAL (Entidades Gestoras y Serv. Comunes)	29.944	12,7
PATRIMONIO NACIONAL	1.463	0,6
AGENCIA ESTATAL DE ADMINISTRACIÓN TRIBUTARIA	27.933	11,9
AGENCIAS ESTATALES (Ley 28/2006)	15.387	6,5
<b>TOTAL .....</b>	<b>235.402</b>	<b>100,0</b>

- MINISTERIOS Y OO.AA (excepto áreas)
- DOCENCIA NO UNIVERSITARIA
- CENTROS PENITENCIARIOS
- SEGURIDAD SOCIAL (Ent. Gestoras y S. Comunes)
- PATRIMONIO NACIONAL
- AGENCIA ESTATAL ADMÓN. TRIBUTARIA
- PERSONAL LABORAL DE DEFENSA
- AGENCIAS ESTATALES

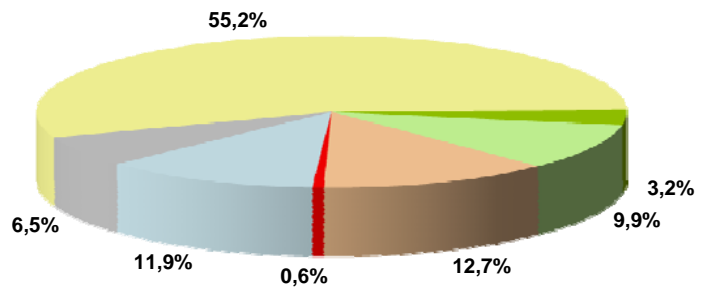

**EVOLUCIÓN DE LOS EFECTIVOS POR ÁREAS DE ACTIVIDAD \*\*\***

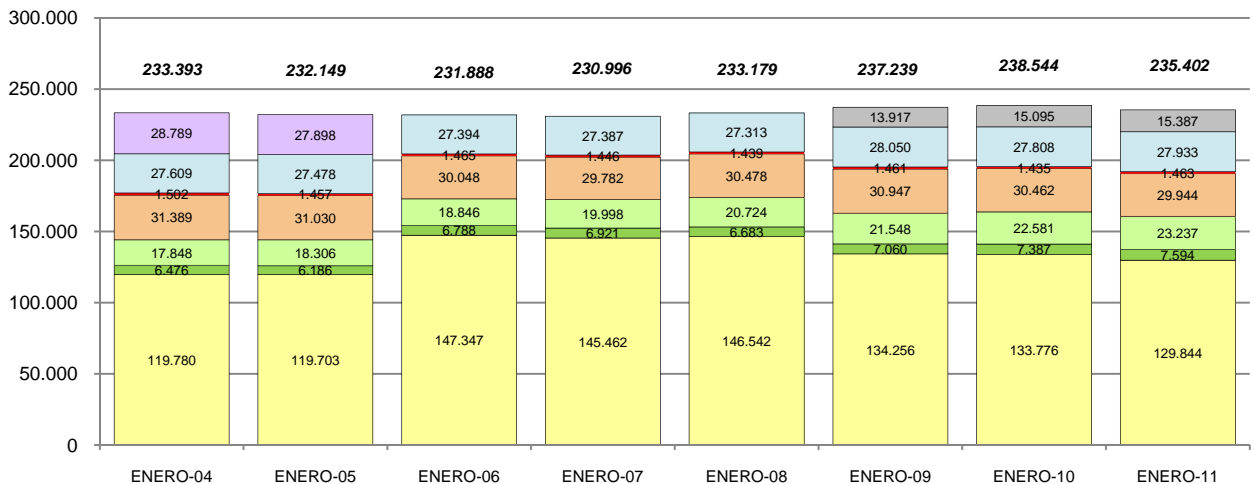

\* En septiembre de 2002 el personal laboral de Defensa se incorpora al colectivo inscrito en el R.C.P. Desde enero de 2006 no cuenta con un epígrafe independiente y se incluye en el apartado Ministerios y OO.AA. (excepto áreas).

\*\* Recoge personal en Ceuta, Melilla y Extranjero.

\*\*\* Cifras publicadas en los Boletines Estadísticos del R.C.P. correspondientes a las fechas indicadas.

## TABLA 2.2 – EFECTIVOS POR MINISTERIO Y CATEGORIA DE PERSONAL

MINISTERIO	FUNC.DE CARRERA	PERSONAL LABORAL	OTRO PERSONAL	TOTAL
ASUNTOS EXTERIORES Y COOPER.	2.593	3.523	19	6.135
CIENCIA E INNOVACION	3.385	1.823	17	5.225
CULTURA	1.882	2.594	75	4.551
DEFENSA	5.988	18.671	18	24.677
ECONOMIA Y HACIENDA	37.627	7.169	80	44.876
- Agencia E. A. Tributaria	26.050	1.874	9	27.933
- Resto de personal	11.577	5.295	71	16.943
EDUCACION	4.343	4.235	1.245	9.823
- Area de la Docencia no univ.	2.972	3.386	1.236	7.594
- Resto de personal	1.371	849	9	2.229
FOMENTO	4.265	2.533	33	6.831
INDUSTRIA, TURISMO Y COMERCIO	3.426	1.657	15	5.098
INTERIOR	32.013	3.789	470	36.272
- Centros Penitenciarios	20.835	2.112	290	23.237
- Resto de personal	11.178	1.677	180	13.035
JUSTICIA	1.992	160	20	2.172
MEDIO AMBIENTE Y M.RURAL Y MARINO	5.006	4.069	32	9.107
POLITICA TERRITORIAL Y ADMON.PUBLICA	8.293	1.619	239	10.151
PRESIDENCIA	1.417	1.860	303	3.580
- Patrimonio Nacional	226	1.200	37	1.463
- Resto de personal	1.191	660	266	2.117
SANIDAD Y POLITICA SOCIAL E IGUALDAD	2.720	2.578	31	5.329
- Area de Seguridad Social	639	1.989	9	2.637
- Resto de personal	2.081	589	22	2.692
TRABAJO E INMIGRACION	39.706	4.328	2.154	46.188
- Area de Seguridad Social	24.441	2.259	607	27.307
- Resto de personal	15.265	2.069	1.547	18.881
<b>TOTAL</b>	<b>154.656</b>	<b>60.608</b>	<b>4.751</b>	<b>220.015</b>

■ FUNCIONARIOS DE CARRERA

■ PERSONAL LABORAL

■ OTRO PERSONAL

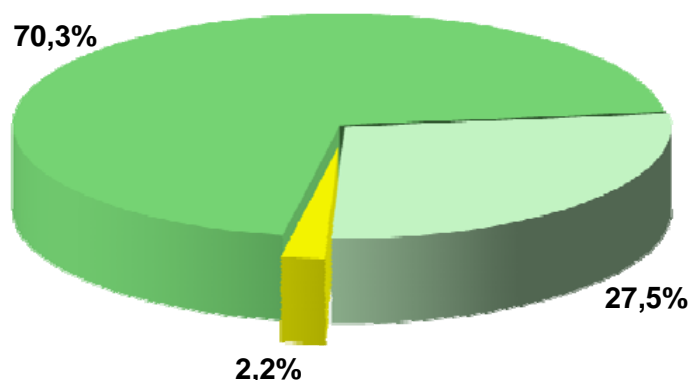

**TABLA 2.3 – DESGLOSE DE LA CATEGORIA PERSONAL LABORAL POR MINISTERIO**

MINISTERIO	FIJOS	TEMPO- RALES (*)	FIJOS DISCONT.	TOTAL
ASUNTOS EXTERIORES Y COOPER.	3.488	35	-	3.523
CIENCIA E INNOVACION	790	1.033	-	1.823
CULTURA	2.115	477	2	2.594
DEFENSA	17.623	1.048	-	18.671
ECONOMIA Y HACIENDA	6.281	829	59	7.169
- Agencia E. A. Tributaria	1.819	55	-	1.874
- Resto de personal	4.462	774	59	5.295
EDUCACION	3.920	294	21	4.235
- Area de la Docencia no univ.	3.245	141	-	3.386
- Resto de personal	675	153	21	849
FOMENTO	2.322	211	-	2.533
INDUSTRIA, TURISMO Y COMERCIO	1.476	181	-	1.657
INTERIOR	3.127	661	1	3.789
- Centros Penitenciarios	1.578	534	-	2.112
- Resto de personal	1.549	127	1	1.677
JUSTICIA	147	13	-	160
MEDIO AMBIENTE Y M.RURAL Y MARINO	3.687	339	43	4.069
POLITICA TERRITORIAL Y ADMON.PUBLICA	1.463	155	1	1.619
PRESIDENCIA	1.654	132	74	1.860
- Patrimonio Nacional	1.079	47	74	1.200
- Resto de personal	575	85	-	660
SANIDAD Y POLITICA SOCIAL E IGUALDAD	1.582	995	1	2.578
- Area de Seguridad Social	1.127	862	-	1.989
- Resto de personal	455	133	1	589
TRABAJO E INMIGRACION	3.838	490	-	4.328
- Area de Seguridad Social	1.964	295	-	2.259
- Resto de personal	1.874	195	-	2.069
<b>TOTAL</b>	<b>53.513</b>	<b>6.893</b>	<b>202</b>	<b>60.608</b>

■ FIJOS  
■ TEMPORALES  
■ FIJOS DISCONT.

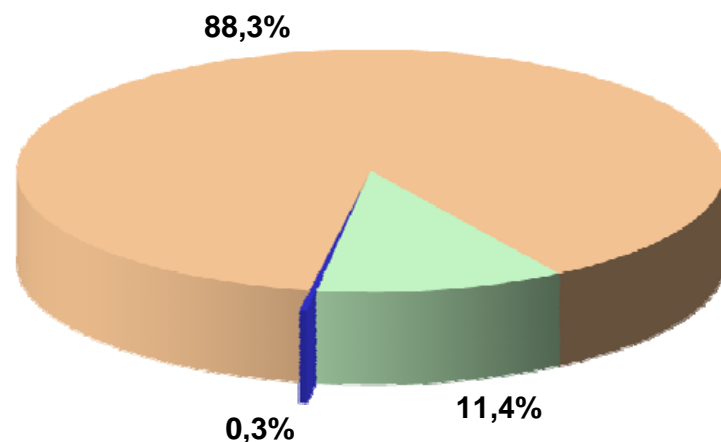

\* No incluye el personal laboral con contrato de trabajo de duración no superior a 6 meses.

**TABLA 2.4 – DESGLOSE DE LA CATEGORIA OTRO PERSONAL POR MINISTERIO**

MINISTERIO	FUNC. EMPLEO EVENT.	FUNC. EMPLEO INTER.	FUNC. PLAZAS NO ESCA.	PERSON. VARIO	TOTAL
ASUNTOS EXTERIORES Y COOPER.	16	-	3	-	19
CIENCIA E INNOVACION	14	3	-	-	17
CULTURA	8	1	66	-	75
DEFENSA	14	4	-	-	18
ECONOMIA Y HACIENDA	11	66	3	-	80
- Agencia E. A. Tributaria	-	9	-	-	9
- Resto de personal	11	57	3	-	71
EDUCACION	9	1.236	-	-	1.245
- Area de la Docencia no univ.	-	1.236	-	-	1.236
- Resto de personal	9	-	-	-	9
FOMENTO	24	2	7	-	33
INDUSTRIA, TURISMO Y COMERCIO	10	5	-	-	15
INTERIOR	23	373	74	-	470
- Centros Penitenciarios	-	290	-	-	290
- Resto de personal	23	83	74	-	180
JUSTICIA	13	6	1	-	20
MEDIO AMBIENTE Y M.RURAL Y MARINO	16	13	3	-	32
POLITICA TERRITORIAL Y ADMON.PUBLICA	138	98	3	-	239
PRESIDENCIA	296	7	-	-	303
- Patrimonio Nacional	36	1	-	-	37
- Resto de personal	260	6	-	-	266
SANIDAD Y POLITICA SOCIAL E IGUALDAD	15	16	-	-	31
- Area de Seguridad Social	-	9	-	-	9
- Resto de personal	15	7	-	-	22
TRABAJO E INMIGRACION	17	2.131	-	6	2.154
- Area de Seguridad Social	-	607	-	-	607
- Resto de personal	17	1.524	-	6	1.547
<b>TOTAL</b>	<b>624</b>	<b>3.961</b>	<b>160</b>	<b>6</b>	<b>4.751</b>

- FUNC. EMPLEO EVENTUAL
- FUNC. EMPLEO INTERINO
- FUNC. PLAZAS NO ESCA.
- PERSONAL VARIO

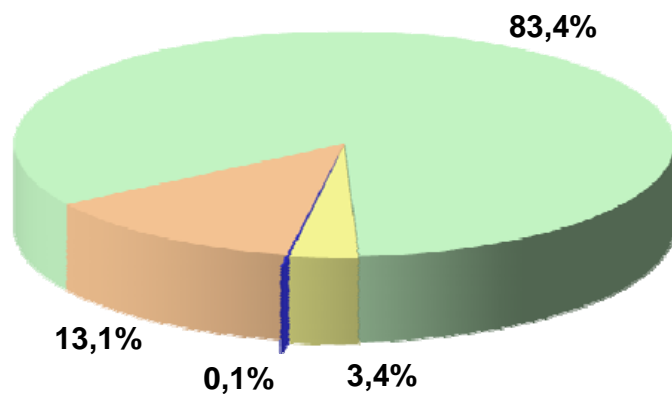

**TABLA 2.5 – EFECTIVOS POR MINISTERIO Y SERVICIOS CENTRALES, PERIFERICOS Y EXTERIOR**

	MINISTERIOS			OO.AA.		TOTAL
	SER. CEN.	SER. PER.	SER. EXT.	SER. CEN.	SER. PER.(*)	
ASUNTOS EXTERIORES Y COOPER.	1.641	-	4.494	-	-	6.135
CIENCIA E INNOVACION	612	-	-	3.618	995	5.225
CULTURA	2.017	-	-	2.497	37	4.551
DEFENSA	22.381	-	122	567	1.607	24.677
ECONOMIA Y HACIENDA	5.773	4.588	21	9.738	24.756	44.876
- Agencia E. A. Tributaria	-	-	-	6.216	21.717	27.933
- Resto de personal	5.773	4.588	21	3.522	3.039	16.943
EDUCACION	1.574	6.670	1.524	55	-	9.823
- Area de la Docencia no univ.	24	6.418	1.152	-	-	7.594
- Resto de personal	1.550	252	372	55	-	2.229
FOMENTO	2.928	3.109	5	788	1	6.831
INDUSTRIA, TURISMO Y COMERCIO	2.047	964	991	993	103	5.098
INTERIOR	2.615	28.354	-	1.012	4.291	36.272
- Centros Penitenciarios	-	23.237	-	-	-	23.237
- Resto de personal	2.615	5.117	-	1.012	4.291	13.035
JUSTICIA	1.339	758	-	75	-	2.172
MEDIO AMBIENTE Y M.RURAL Y MARINO	2.716	746	66	1.367	4.212	9.107
POLITICA TERRITORIAL Y ADMON.PUBLICA	1.033	7.878	5	605	630	10.151
PRESIDENCIA	1.524	-	81	1.394	581	3.580
- Patrimonio Nacional	-	-	-	885	578	1.463
- Resto de personal	1.524	-	81	509	3	2.117
SANIDAD Y POLITICA SOCIAL E IGUALDAD	1.458	-	-	2.097	1.774	5.329
- Area de Seguridad Social	-	-	-	863	1.774	2.637
- Resto de personal	1.458	-	-	1.234	-	2.692
TRABAJO E INMIGRACION	5.157	2.967	374	5.202	32.488	46.188
- Area de Seguridad Social	-	-	-	3.533	23.774	27.307
- Resto de personal	5.157	2.967	374	1.669	8.714	18.881
<b>TOTAL</b>	<b>54.815</b>	<b>56.034</b>	<b>7.683</b>	<b>30.008</b>	<b>71.475</b>	<b>220.015</b>

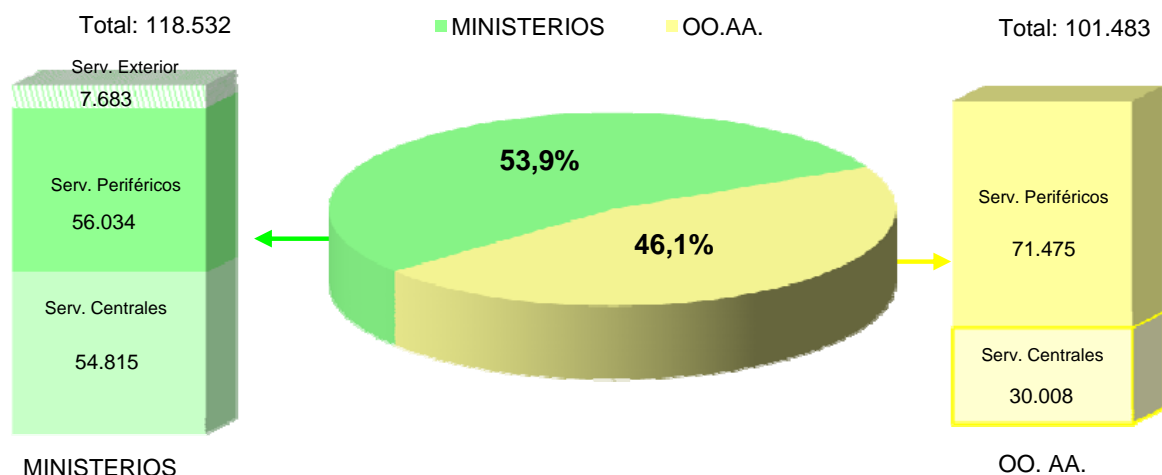

\* Incluye el personal de Organismos Autónomos destinado en el extranjero.

**TABLA 2.6 – FUNCIONARIOS DE CARRERA POR MINISTERIO Y SERVICIOS CENTRALES, PERIFÉRICOS Y EXTERIOR**

	MINISTERIOS			OO.AA.		TOTAL
	SER. CEN.	SER. PER.	SER. EXT.	SER. CEN.	SER. PER.(*)	
ASUNTOS EXTERIORES Y COOPER.	1.357	-	1.236	-	-	2.593
CIENCIA E INNOVACION	543	-	-	2.357	485	3.385
CULTURA	1.024	-	-	854	4	1.882
DEFENSA	4.892	-	3	229	864	5.988
ECONOMIA Y HACIENDA	5.142	4.229	12	7.215	21.029	37.627
- Agencia E. A. Tributaria	-	-	-	5.713	20.337	26.050
- Resto de personal	5.142	4.229	12	1.502	692	11.577
EDUCACION	1.214	2.068	1.019	42	-	4.343
- Area de la Docencia no univ.	19	1.985	968	-	-	2.972
- Resto de personal	1.195	83	51	42	-	1.371
FOMENTO	2.181	1.583	4	496	1	4.265
INDUSTRIA, TURISMO Y COMERCIO	1.701	730	210	735	50	3.426
INTERIOR	2.007	25.122	-	914	3.970	32.013
- Centros Penitenciarios	-	20.835	-	-	-	20.835
- Resto de personal	2.007	4.287	-	914	3.970	11.178
JUSTICIA	1.191	731	-	70	-	1.992
MEDIO AMBIENTE Y M.RURAL Y MARINO	2.231	333	34	759	1.649	5.006
POLITICA TERRITORIAL Y ADMON.PUBLICA	945	6.277	4	514	553	8.293
PRESIDENCIA	890	-	27	500	-	1.417
- Patrimonio Nacional	-	-	-	226	-	226
- Resto de personal	890	-	27	274	-	1.191
SANIDAD Y POLITICA SOCIAL E IGUALDAD	1.226	-	-	1.364	130	2.720
- Area de Seguridad Social	-	-	-	509	130	639
- Resto de personal	1.226	-	-	855	-	2.081
TRABAJO E INMIGRACION	4.617	2.818	134	4.416	27.721	39.706
- Area de Seguridad Social	-	-	-	3.117	21.324	24.441
- Resto de personal	4.617	2.818	134	1.299	6.397	15.265
TOTAL	31.161	43.891	2.683	20.465	56.456	154.656

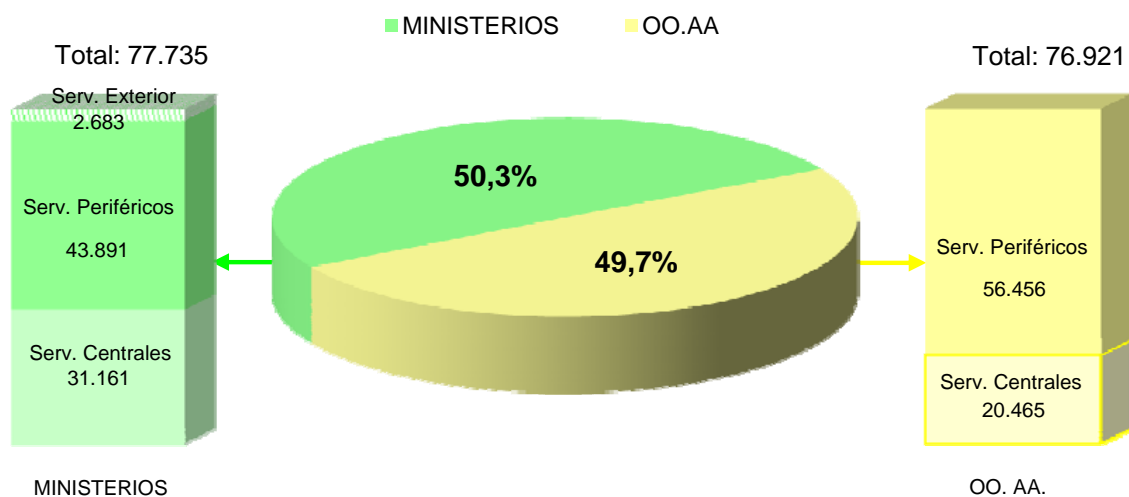

\* Incluye el personal de Organismos Autónomos destinado en el extranjero.

**TABLA 2.7 – PERSONAL LABORAL POR MINISTERIO Y SERVICIOS CENTRALES, PERIFERICOS Y EXTERIOR**

	MINISTERIOS			OO.AA.		TOTAL
	SER. CEN.	SER. PER.	SER. EXT.	SER. CEN.	SER. PER.(*)	
ASUNTOS EXTERIORES Y COOPER.	266	-	3.257	-	-	3.523
CIENCIA E INNOVACION	53	-	-	1.260	510	1.823
CULTURA	985	-	-	1.576	33	2.594
DEFENSA	17.475	-	119	335	742	18.671
ECONOMIA Y HACIENDA	609	326	9	2.512	3.713	7.169
- Agencia E. A. Tributaria	-	-	-	503	1.371	1.874
- Resto de personal	609	326	9	2.009	2.342	5.295
EDUCACION	351	3.538	333	13	-	4.235
- Area de la Docencia no univ.	5	3.369	12	-	-	3.386
- Resto de personal	346	169	321	13	-	849
FOMENTO	718	1.522	1	292	-	2.533
INDUSTRIA, TURISMO Y COMERCIO	334	231	781	258	53	1.657
INTERIOR	572	2.836	-	89	292	3.789
- Centros Penitenciarios	-	2.112	-	-	-	2.112
- Resto de personal	572	724	-	89	292	1.677
JUSTICIA	131	24	-	5	-	160
MEDIO AMBIENTE Y M.RURAL Y MARINO	467	413	32	607	2.550	4.069
POLITICA TERRITORIAL Y ADMON.PUBLICA	67	1.383	1	91	77	1.619
PRESIDENCIA	376	-	54	849	581	1.860
- Patrimonio Nacional	-	-	-	622	578	1.200
- Resto de personal	376	-	54	227	3	660
SANIDAD Y POLITICA SOCIAL E IGUALDAD	217	-	-	724	1.637	2.578
- Area de Seguridad Social	-	-	-	352	1.637	1.989
- Resto de personal	217	-	-	372	-	589
TRABAJO E INMIGRACION	515	145	240	583	2.845	4.328
- Area de Seguridad Social	-	-	-	355	1.904	2.259
- Resto de personal	515	145	240	228	941	2.069
<b>TOTAL</b>	<b>23.136</b>	<b>10.418</b>	<b>4.827</b>	<b>9.194</b>	<b>13.033</b>	<b>60.608</b>

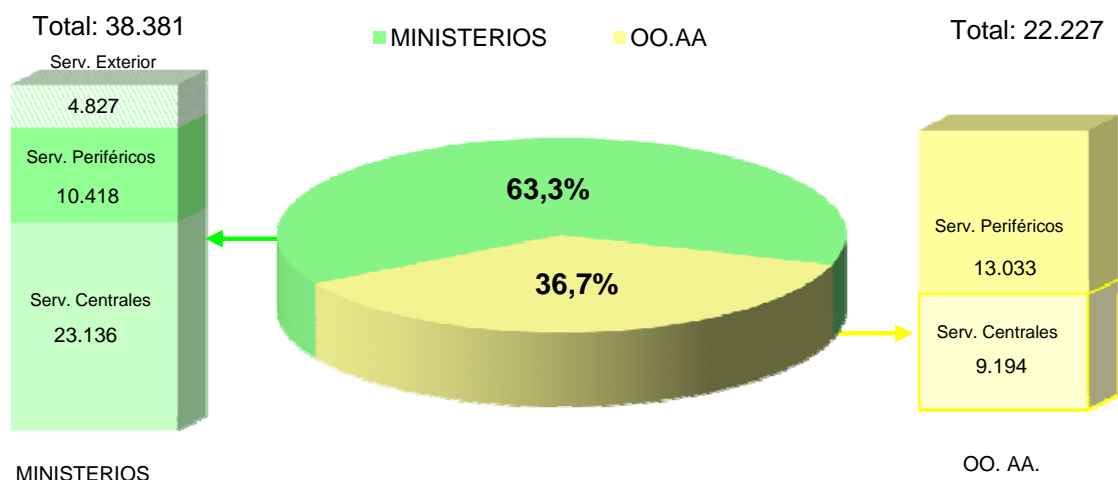

\* Incluye el personal de Organismos Autónomos destinado en el extranjero.



**TABLA 2.8 – OTRO PERSONAL POR MINISTERIO Y SERVICIOS CENTRALES, PERIFÉRICOS Y EXTERIOR**

	MINISTERIOS			OO.AA.		TOTAL
	SER. CEN.	SER. PER.	SER. EXT.	SER. CEN.	SER. PER. (*)	
ASUNTOS EXTERIORES Y COOPER.	18	-	1	-	-	19
CIENCIA E INNOVACION	16	-	-	1	-	17
CULTURA	8	-	-	67	-	75
DEFENSA	14	-	-	3	1	18
ECONOMIA Y HACIENDA	22	33	-	11	14	80
- Agencia E. A. Tributaria	-	-	-	-	9	9
- Resto de personal	22	33	-	11	5	71
EDUCACION	9	1.064	172	-	-	1.245
- Area de la Docencia no univ.	-	1.064	172	-	-	1.236
- Resto de personal	9	-	-	-	-	9
FOMENTO	29	4	-	-	-	33
INDUSTRIA, TURISMO Y COMERCIO	12	3	-	-	-	15
INTERIOR	36	396	-	9	29	470
- Centros Penitenciarios	-	290	-	-	-	290
- Resto de personal	36	106	-	9	29	180
JUSTICIA	17	3	-	-	-	20
MEDIO AMBIENTE Y M.RURAL Y MARINO	18	-	-	1	13	32
POLITICA TERRITORIAL Y ADMON.PUBLICA	21	218	-	-	-	239
PRESIDENCIA	258	-	-	45	-	303
- Patrimonio Nacional	-	-	-	37	-	37
- Resto de personal	258	-	-	8	-	266
SANIDAD Y POLITICA SOCIAL E IGUALDAD	15	-	-	9	7	31
- Area de Seguridad Social	-	-	-	2	7	9
- Resto de personal	15	-	-	7	-	22
TRABAJO E INMIGRACION	25	4	-	203	1.922	2.154
- Area de Seguridad Social	-	-	-	61	546	607
- Resto de personal	25	4	-	142	1.376	1.547
<b>TOTAL</b>	<b>518</b>	<b>1.725</b>	<b>173</b>	<b>349</b>	<b>1.986</b>	<b>4.751</b>

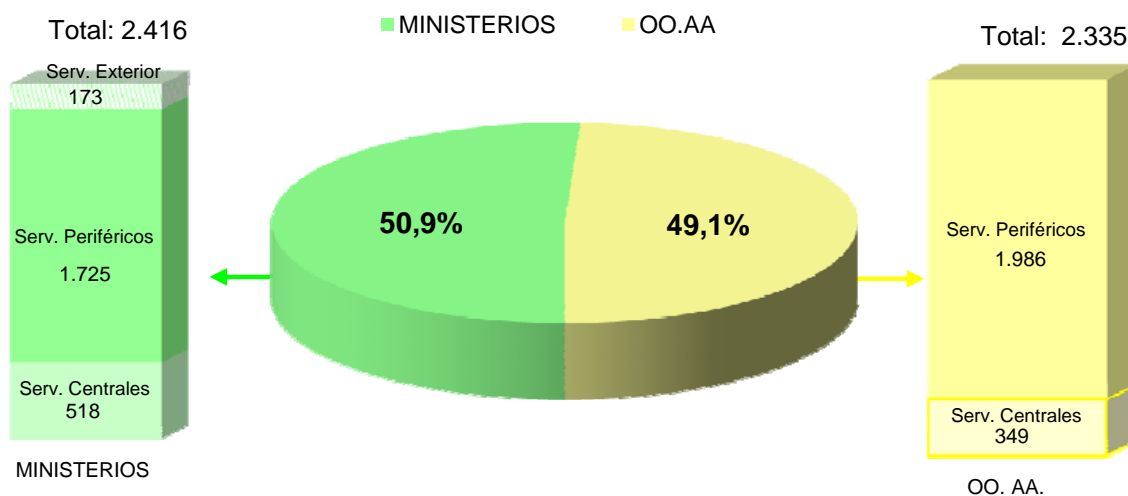

\* Incluye el personal de Organismos Autónomos destinado en el extranjero.

**TABLA 2.9 – EFECTIVOS POR MINISTERIO Y SEXO**

MINISTERIO	MUJERES	HOMBRES	TOTAL
ASUNTOS EXTERIORES Y COOPER.	3.153	2.982	6.135
CIENCIA E INNOVACION	2.716	2.509	5.225
CULTURA	2.676	1.875	4.551
DEFENSA	10.435	14.242	24.677
ECONOMIA Y HACIENDA	24.604	20.272	44.876
- Agencia E. A. Tributaria	14.960	12.973	27.933
- Resto de personal	9.644	7.299	16.943
EDUCACION	6.885	2.938	9.823
- Area de la Docencia no univ.	5.488	2.106	7.594
- Resto de personal	1.397	832	2.229
FOMENTO	2.557	4.274	6.831
INDUSTRIA, TURISMO Y COMERCIO	2.895	2.203	5.098
INTERIOR	14.230	22.042	36.272
- Centros Penitenciarios	6.084	17.153	23.237
- Resto de personal	8.146	4.889	13.035
JUSTICIA	1.302	870	2.172
MEDIO AMBIENTE Y M.RURAL Y MARINO	3.331	5.776	9.107
POLITICA TERRITORIAL Y ADMON.PUBLICA	5.790	4.361	10.151
PRESIDENCIA	1.715	1.865	3.580
- Patrimonio Nacional	545	918	1.463
- Resto de personal	1.170	947	2.117
SANIDAD Y POLITICA SOCIAL E IGUALDAD	3.875	1.454	5.329
- Area de Seguridad Social	1.953	684	2.637
- Resto de personal	1.922	770	2.692
TRABAJO E INMIGRACION	27.718	18.470	46.188
- Area de Seguridad Social	16.513	10.794	27.307
- Resto de personal	11.205	7.676	18.881
<b>TOTAL</b>	<b>113.882</b>	<b>106.133</b>	<b>220.015</b>

■ MUJERES

■ HOMBRES

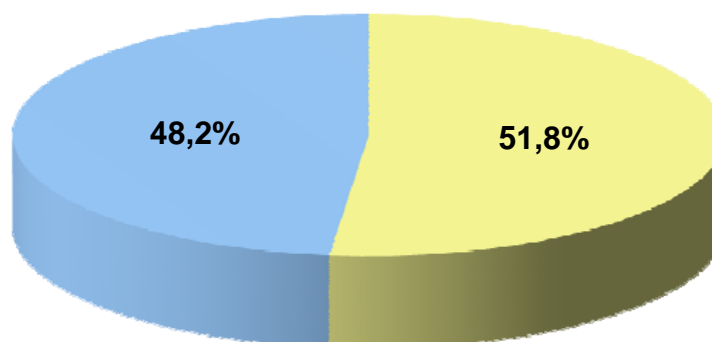

**TABLA 2.10- FUNCIONARIOS DE CARRERA POR MINISTERIO Y SEXO**

MINISTERIO	MUJERES	HOMBRES	TOTAL
ASUNTOS EXTERIORES Y COOPER.	1.243	1.350	2.593
CIENCIA E INNOVACION	1.785	1.600	3.385
CULTURA	1.314	568	1.882
DEFENSA	3.461	2.527	5.988
ECONOMIA Y HACIENDA	21.255	16.372	37.627
- Agencia E. A. Tributaria	14.290	11.760	26.050
- Resto de personal	6.965	4.612	11.577
EDUCACION	2.621	1.722	4.343
- Area de la Docencia no univ.	1.733	1.239	2.972
- Resto de personal	888	483	1.371
FOMENTO	1.895	2.370	4.265
INDUSTRIA, TURISMO Y COMERCIO	1.961	1.465	3.426
INTERIOR	11.627	20.386	32.013
- Centros Penitenciarios	4.650	16.185	20.835
- Resto de personal	6.977	4.201	11.178
JUSTICIA	1.219	773	1.992
MEDIO AMBIENTE Y M.RURAL Y MARINO	2.553	2.453	5.006
POLITICA TERRITORIAL Y ADMON.PUBLICA	4.979	3.314	8.293
PRESIDENCIA	815	602	1.417
- Patrimonio Nacional	83	143	226
- Resto de personal	732	459	1.191
SANIDAD Y POLITICA SOCIAL E IGUALDAD	1.921	799	2.720
- Area de Seguridad Social	385	254	639
- Resto de personal	1.536	545	2.081
TRABAJO E INMIGRACION	23.945	15.761	39.706
- Area de Seguridad Social	15.171	9.270	24.441
- Resto de personal	8.774	6.491	15.265
<b>TOTAL</b>	<b>82.594</b>	<b>72.062</b>	<b>154.656</b>

■ MUJERES

■ HOMBRES

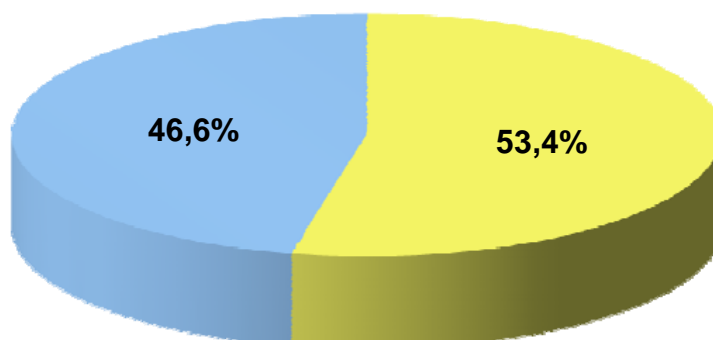

**TABLA 2.11 – PERSONAL LABORAL POR MINISTERIO Y SEXO**

MINISTERIO	MUJERES	HOMBRES	TOTAL
ASUNTOS EXTERIORES Y COOPER.	1.899	1.624	3.523
CIENCIA E INNOVACION	922	901	1.823
CULTURA	1.345	1.249	2.594
DEFENSA	6.968	11.703	18.671
ECONOMIA Y HACIENDA	3.310	3.859	7.169
- Agencia E. A. Tributaria	664	1.210	1.874
- Resto de personal	2.646	2.649	5.295
EDUCACION	3.435	800	4.235
- Area de la Docencia no univ.	2.934	452	3.386
- Resto de personal	501	348	849
FOMENTO	652	1.881	2.533
INDUSTRIA, TURISMO Y COMERCIO	930	727	1.657
INTERIOR	2.364	1.425	3.789
- Centros Penitenciarios	1.316	796	2.112
- Resto de personal	1.048	629	1.677
JUSTICIA	73	87	160
MEDIO AMBIENTE Y M.RURAL Y MARINO	767	3.302	4.069
POLITICA TERRITORIAL Y ADMON.PUBLICA	673	946	1.619
PRESIDENCIA	745	1.115	1.860
- Patrimonio Nacional	443	757	1.200
- Resto de personal	302	358	660
SANIDAD Y POLITICA SOCIAL E IGUALDAD	1.929	649	2.578
- Area de Seguridad Social	1.562	427	1.989
- Resto de personal	367	222	589
TRABAJO E INMIGRACION	2.181	2.147	4.328
- Area de Seguridad Social	940	1.319	2.259
- Resto de personal	1.241	828	2.069
<b>TOTAL</b>	<b>28.193</b>	<b>32.415</b>	<b>60.608</b>

■ MUJERES

■ HOMBRES

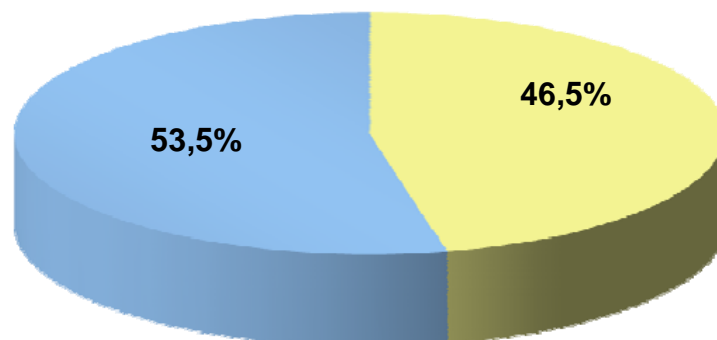

**TABLA 2.12 – OTRO PERSONAL POR MINISTERIO Y SEXO**

MINISTERIO	MUJERES	HOMBRES	TOTAL
ASUNTOS EXTERIORES Y COOPER.	11	8	19
CIENCIA E INNOVACION	9	8	17
CULTURA	17	58	75
DEFENSA	6	12	18
ECONOMIA Y HACIENDA	39	41	80
- Agencia E. A. Tributaria	6	3	9
- Resto de personal	33	38	71
EDUCACION	829	416	1.245
- Area de la Docencia no univ.	821	415	1.236
- Resto de personal	8	1	9
FOMENTO	10	23	33
INDUSTRIA, TURISMO Y COMERCIO	4	11	15
INTERIOR	239	231	470
- Centros Penitenciarios	118	172	290
- Resto de personal	121	59	180
JUSTICIA	10	10	20
MEDIO AMBIENTE Y M.RURAL Y MARINO	11	21	32
POLITICA TERRITORIAL Y ADMON.PUBLICA	138	101	239
PRESIDENCIA	155	148	303
- Patrimonio Nacional	19	18	37
- Resto de personal	136	130	266
SANIDAD Y POLITICA SOCIAL E IGUALDAD	25	6	31
- Area de Seguridad Social	6	3	9
- Resto de personal	19	3	22
TRABAJO E INMIGRACION	1.592	562	2.154
- Area de Seguridad Social	402	205	607
- Resto de personal	1.190	357	1.547
<b>TOTAL</b>	<b>3.095</b>	<b>1.656</b>	<b>4.751</b>

■ MUJERES  
■ HOMBRES

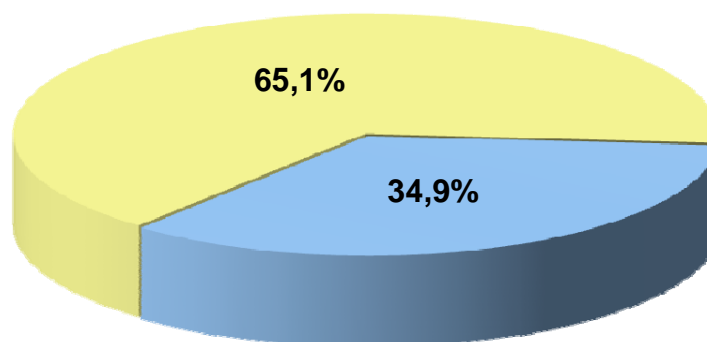

**TABLA 2.13 – EFECTIVOS POR MINISTERIO E INTERVALO DE EDAD**

MINISTERIO	< 30	30-39	40-49	50-59	60-64	65 Y +	TOTAL
ASUNTOS EXTERIORES Y COOPER.	224	1.204	1.820	2.068	666	153	6.135
CIENCIA E INNOVACION	232	1.212	1.673	1.538	483	87	5.225
CULTURA	136	742	1.470	1.662	484	57	4.551
DEFENSA	173	1.578	7.540	12.036	3.264	86	24.677
ECONOMIA Y HACIENDA	819	5.721	18.114	16.573	3.003	646	44.876
- Agencia E. A. Tributaria	542	3.443	12.251	9.879	1.481	337	27.933
- Resto de personal	277	2.278	5.863	6.694	1.522	309	16.943
EDUCACION	480	2.281	3.407	2.827	708	120	9.823
- Area de la Docencia no univ.	448	2.050	2.710	1.857	454	75	7.594
- Resto de personal	32	231	697	970	254	45	2.229
FOMENTO	97	895	1.951	2.675	1.014	199	6.831
INDUSTRIA, TURISMO Y COMERCIO	116	752	1.537	1.917	627	149	5.098
INTERIOR	1.186	8.244	14.637	10.346	1.666	193	36.272
- Centros Penitenciarios	771	5.864	10.230	5.744	571	57	23.237
- Resto de personal	415	2.380	4.407	4.602	1.095	136	13.035
JUSTICIA	58	302	818	768	184	42	2.172
MEDIO AMBIENTE Y M.RURAL Y MARINO	157	1.194	3.051	3.347	1.100	258	9.107
POLITICA TERRITORIAL Y ADMON.PUBLICA	319	1.818	3.043	3.706	1.109	156	10.151
PRESIDENCIA	78	476	1.244	1.333	411	38	3.580
- Patrimonio Nacional	24	200	591	523	121	4	1.463
- Resto de personal	54	276	653	810	290	34	2.117
SANIDAD Y POLITICA SOCIAL E IGUALDAD	145	754	1.646	2.146	572	66	5.329
- Area de Seguridad Social	101	389	905	971	244	27	2.637
- Resto de personal	44	365	741	1.175	328	39	2.692
TRABAJO E INMIGRACION	784	4.712	18.244	17.789	4.254	405	46.188
- Area de Seguridad Social	207	1.529	11.181	11.561	2.646	183	27.307
- Resto de personal	577	3.183	7.063	6.228	1.608	222	18.881
<b>TOTAL</b>	<b>5.004</b>	<b>31.885</b>	<b>80.195</b>	<b>80.731</b>	<b>19.545</b>	<b>2.655</b>	<b>220.015</b>

■ < 30

■ 30-39

■ 40-49

■ 50-59

■ 60-64

■ 65 Y +

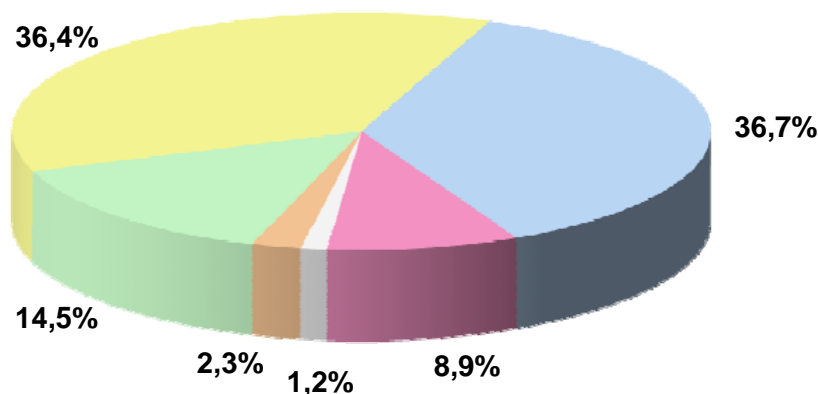

**TABLA 2.14 – DISTRIBUCION TERRITORIAL DE EFECTIVOS POR CATEGORIA DE PERSONAL**

CC.AA/PROVINCIAS	FUNC.DE CARRERA	PERSONAL LABORAL	OTRO PERSONAL	TOTAL
<b>ANDALUCIA</b>	<b>20.657</b>	<b>8.664</b>	<b>679</b>	<b>30.000</b>
ALMERIA	1.525	456	55	2.036
CADIZ	3.987	2.184	139	6.310
CORDOBA	1.851	782	34	2.667
GRANADA	2.265	860	40	3.165
HUELVA	1.424	371	74	1.869
JAEN	1.528	413	45	1.986
MALAGA	2.948	1.060	94	4.102
SEVILLA	5.129	2.538	198	7.865
<b>ARAGON</b>	<b>4.652</b>	<b>2.267</b>	<b>51</b>	<b>6.970</b>
HUESCA	615	181	7	803
TERUEL	512	152	6	670
ZARAGOZA	3.525	1.934	38	5.497
<b>C.F. NAVARRA</b>	<b>936</b>	<b>154</b>	<b>44</b>	<b>1.134</b>
<b>C. MADRID</b>	<b>53.148</b>	<b>23.387</b>	<b>941</b>	<b>77.476</b>
<b>C. VALENCIANA</b>	<b>11.369</b>	<b>2.137</b>	<b>330</b>	<b>13.836</b>
ALICANTE	3.309	546	140	3.995
CASTELLON	1.737	287	77	2.101
VALENCIA	6.323	1.304	113	7.740
<b>CANARIAS</b>	<b>4.689</b>	<b>2.252</b>	<b>215</b>	<b>7.156</b>
LAS PALMAS	2.620	1.178	119	3.917
S.C.TENERIFE	2.069	1.074	96	3.239
<b>CANTABRIA</b>	<b>1.780</b>	<b>569</b>	<b>42</b>	<b>2.391</b>
<b>CASTILLA-LA MANCHA</b>	<b>4.815</b>	<b>1.949</b>	<b>127</b>	<b>6.891</b>
ALBACETE	985	802	19	1.806
CIUDAD REAL	1.158	226	31	1.415
CUENCA	590	94	4	688
GUADALAJARA	503	387	7	897
TOLEDO	1.579	440	66	2.085
<b>CASTILLA Y LEON</b>	<b>9.876</b>	<b>3.355</b>	<b>90</b>	<b>13.321</b>
AVILA	623	165	4	792
BURGOS	1.265	548	17	1.830
LEON	1.730	373	7	2.110
PALENCIA	946	119	8	1.073
SALAMANCA	1.274	446	13	1.733
SEGOVIA	777	440	5	1.222
SORIA	568	93	3	664
VALLADOLID	2.148	1.077	27	3.252
ZAMORA	545	94	6	645
<b>CATALUÑA</b>	<b>10.642</b>	<b>1.724</b>	<b>436</b>	<b>12.802</b>
BARCELONA	7.771	1.098	296	9.165
GIRONA	1.072	220	57	1.349
LLEIDA	698	186	35	919
TARRAGONA	1.101	220	48	1.369
<b>EXTREMADURA</b>	<b>2.922</b>	<b>1.215</b>	<b>69</b>	<b>4.206</b>
BADAJOS	1.826	822	44	2.692
CACERES	1.096	393	25	1.514
<b>GALICIA</b>	<b>8.935</b>	<b>2.455</b>	<b>96</b>	<b>11.486</b>
A CORUÑA	3.636	1.450	42	5.128
LUGO	1.328	180	11	1.519
OURENSE	1.195	214	6	1.415
PONTEVEDRA	2.776	611	37	3.424
<b>I. BALEARES</b>	<b>2.739</b>	<b>705</b>	<b>83</b>	<b>3.527</b>
<b>LA RIOJA</b>	<b>1.002</b>	<b>280</b>	<b>25</b>	<b>1.307</b>
<b>P. ASTURIAS</b>	<b>3.160</b>	<b>648</b>	<b>30</b>	<b>3.838</b>
<b>PAIS VASCO</b>	<b>4.033</b>	<b>971</b>	<b>125</b>	<b>5.129</b>
ALAVA	812	189	28	1.029
GUIPUZCOA	1.158	284	45	1.487
VIZCAYA	2.063	498	52	2.613
<b>R. MURCIA</b>	<b>3.317</b>	<b>1.695</b>	<b>99</b>	<b>5.111</b>
<b>CEUTA</b>	<b>1.654</b>	<b>648</b>	<b>332</b>	<b>2.634</b>
<b>MELILLA</b>	<b>1.647</b>	<b>701</b>	<b>764</b>	<b>3.112</b>
<b>EXTRANJERO (*)</b>	<b>2.683</b>	<b>4.832</b>	<b>173</b>	<b>7.688</b>
<b>TOTAL</b>	<b>154.656</b>	<b>60.608</b>	<b>4.751</b>	<b>220.015</b>

\* Comprende el personal del servicio exterior de los Ministerios y el personal de los OO.AA. destinado en el extranjero.

**TABLA 3.1 – DISTRIBUCION TERRITORIAL DE EFECTIVOS POR CATEGORIA DE PERSONAL**

CC.AA/PROVINCIAS	FUNC.DE CARRERA	PERSONAL LABORAL	OTRO PERSONAL	TOTAL
<b>ANDALUCIA</b>	<b>20.657</b>	<b>6.549</b>	<b>679</b>	<b>27.885</b>
ALMERIA	1.525	251	55	1.831
CADIZ	3.987	1.877	139	6.003
CORDOBA	1.851	560	34	2.445
GRANADA	2.265	639	40	2.944
HUELVA	1.424	223	74	1.721
JAEN	1.528	235	45	1.808
MALAGA	2.948	662	94	3.704
SEVILLA	5.129	2.102	198	7.429
<b>ARAGON</b>	<b>4.652</b>	<b>1.993</b>	<b>51</b>	<b>6.696</b>
HUESCA	615	124	7	746
TERUEL	512	105	6	623
ZARAGOZA	3.525	1.764	38	5.327
<b>C.F. NAVARRA</b>	<b>936</b>	<b>154</b>	<b>44</b>	<b>1.134</b>
<b>C. MADRID</b>	<b>53.148</b>	<b>23.385</b>	<b>940</b>	<b>77.473</b>
<b>C. VALENCIANA</b>	<b>11.350</b>	<b>2.137</b>	<b>330</b>	<b>13.817</b>
ALICANTE	3.290	546	140	3.976
CASTELLON	1.737	287	77	2.101
VALENCIA	6.323	1.304	113	7.740
<b>CANARIAS</b>	<b>4.689</b>	<b>1.661</b>	<b>215</b>	<b>6.565</b>
LAS PALMAS	2.620	881	119	3.620
S.C.TENERIFE	2.069	780	96	2.945
<b>CANTABRIA</b>	<b>1.780</b>	<b>463</b>	<b>42</b>	<b>2.285</b>
<b>CASTILLA-LA MANCHA</b>	<b>4.815</b>	<b>1.949</b>	<b>127</b>	<b>6.891</b>
ALBACETE	985	802	19	1.806
CIUDAD REAL	1.158	226	31	1.415
CUENCA	590	94	4	688
GUADALAJARA	503	387	7	897
TOLEDO	1.579	440	66	2.085
<b>CASTILLA Y LEON</b>	<b>9.876</b>	<b>3.355</b>	<b>90</b>	<b>13.321</b>
AVILA	623	165	4	792
BURGOS	1.265	548	17	1.830
LEON	1.730	373	7	2.110
PALENCIA	946	119	8	1.073
SALAMANCA	1.274	446	13	1.733
SEGOVIA	777	440	5	1.222
SORIA	568	93	3	664
VALLADOLID	2.148	1.077	27	3.252
ZAMORA	545	94	6	645
<b>CATALUÑA</b>	<b>10.642</b>	<b>1.724</b>	<b>436</b>	<b>12.802</b>
BARCELONA	7.771	1.098	296	9.165
GIRONA	1.072	220	57	1.349
LLEIDA	698	186	35	919
TARRAGONA	1.101	220	48	1.369
<b>EXTREMADURA</b>	<b>2.922</b>	<b>1.215</b>	<b>69</b>	<b>4.206</b>
BADAJÓZ	1.826	822	44	2.692
CACERES	1.096	393	25	1.514
<b>GALICIA</b>	<b>8.935</b>	<b>2.455</b>	<b>96</b>	<b>11.486</b>
A CORUÑA	3.636	1.450	42	5.128
LUGO	1.328	180	11	1.519
OURENSE	1.195	214	6	1.415
PONTEVEDRA	2.776	611	37	3.424
<b>I. BALEARES</b>	<b>2.739</b>	<b>705</b>	<b>83</b>	<b>3.527</b>
<b>LA RIOJA</b>	<b>1.002</b>	<b>280</b>	<b>25</b>	<b>1.307</b>
<b>P. ASTURIAS</b>	<b>3.160</b>	<b>648</b>	<b>30</b>	<b>3.838</b>
<b>PAIS VASCO</b>	<b>4.033</b>	<b>753</b>	<b>125</b>	<b>4.911</b>
ALAVA	812	156	28	996
GUIPUZCOA	1.158	251	45	1.454
VIZCAYA	2.063	346	52	2.461
<b>R. MURCIA</b>	<b>3.317</b>	<b>1.695</b>	<b>96</b>	<b>5.108</b>
<b>CEUTA</b>	<b>659</b>	<b>612</b>	<b>20</b>	<b>1.291</b>
<b>MELILLA</b>	<b>657</b>	<b>669</b>	<b>16</b>	<b>1.342</b>
<b>EXTRANJERO</b>	<b>1.715</b>	<b>4.820</b>	<b>1</b>	<b>6.536</b>
<b>TOTAL</b>	<b>151.684</b>	<b>57.222</b>	<b>3.515</b>	<b>212.421</b>



**TABLA 3.2 – EFECTIVOS POR SEXO, INTERVALO DE EDAD Y CATEGORIA DE PERSONAL**

<b>FUNCIONARIOS DE CARRERA</b>							
	<b>&lt; 30</b>	<b>30-39</b>	<b>40-49</b>	<b>50-59</b>	<b>60-64</b>	<b>65 Y +</b>	<b>TOTAL</b>
MUJERES	1.737	11.172	30.666	30.487	5.997	802	80.861
HOMBRES	1.405	10.737	26.319	24.533	6.206	1.623	70.823
TOTAL	3.142	21.909	56.985	55.020	12.203	2.425	151.684
<b>PERSONAL LABORAL</b>							
	<b>&lt; 30</b>	<b>30-39</b>	<b>40-49</b>	<b>50-59</b>	<b>60-64</b>	<b>65 Y +</b>	<b>TOTAL</b>
MUJERES	591	3.439	8.781	9.678	2.708	62	25.259
HOMBRES	561	3.168	10.601	13.495	4.080	58	31.963
TOTAL	1.152	6.607	19.382	23.173	6.788	120	57.222
<b>OTRO PERSONAL</b>							
	<b>&lt; 30</b>	<b>30-39</b>	<b>40-49</b>	<b>50-59</b>	<b>60-64</b>	<b>65 Y +</b>	<b>TOTAL</b>
MUJERES	172	853	777	413	49	10	2.274
HOMBRES	90	466	341	268	51	25	1.241
TOTAL	262	1.319	1.118	681	100	35	3.515
<b>TOTAL</b>							
	<b>&lt; 30</b>	<b>30-39</b>	<b>40-49</b>	<b>50-59</b>	<b>60-64</b>	<b>65 Y +</b>	<b>TOTAL</b>
MUJERES	2.500	15.464	40.224	40.578	8.754	874	108.394
HOMBRES	2.056	14.371	37.261	38.296	10.337	1.706	104.027
TOTAL	4.556	29.835	77.485	78.874	19.091	2.580	212.421

**TABLA 3.3 – EFECTIVOS DE 60 A 64 AÑOS POR SEXO Y CATEGORIA DE PERSONAL**

<b>FUNCIONARIOS DE CARRERA</b>					
	<b>60</b>	<b>61</b>	<b>62</b>	<b>63</b>	<b>64</b>
MUJERES	1.588	1.426	1.157	980	846
HOMBRES	1.466	1.300	1.324	1.086	1.030
TOTAL	3.054	2.726	2.481	2.066	1.876
<b>PERSONAL LABORAL</b>					
	<b>60</b>	<b>61</b>	<b>62</b>	<b>63</b>	<b>64</b>
MUJERES	678	629	600	554	247
HOMBRES	997	983	995	864	241
TOTAL	1.675	1.612	1.595	1.418	488
<b>OTRO PERSONAL</b>					
	<b>60</b>	<b>61</b>	<b>62</b>	<b>63</b>	<b>64</b>
MUJERES	13	13	15	5	3
HOMBRES	7	17	15	7	5
TOTAL	20	30	30	12	8
<b>TOTAL</b>					
	<b>60</b>	<b>61</b>	<b>62</b>	<b>63</b>	<b>64</b>
MUJERES	2.279	2.068	1.772	1.539	1.096
HOMBRES	2.470	2.300	2.334	1.957	1.276
TOTAL	4.749	4.368	4.106	3.496	2.372

**TABLA 3.4 – FUNCIONARIOS DE CARRERA POR SEXO, INTERVALO DE EDAD Y SUBGRUPO**

<b>SUBGRUPO A1</b>							
	<b>&lt; 30</b>	<b>30-39</b>	<b>40-49</b>	<b>50-59</b>	<b>60-64</b>	<b>65 Y +</b>	<b>TOTAL</b>
MUJERES	377	2.530	2.857	2.429	683	164	9.040
HOMBRES	259	1.880	3.061	3.668	1.860	996	11.724
TOTAL	636	4.410	5.918	6.097	2.543	1.160	20.764
<b>SUBGRUPO A2</b>							
	<b>&lt; 30</b>	<b>30-39</b>	<b>40-49</b>	<b>50-59</b>	<b>60-64</b>	<b>65 Y +</b>	<b>TOTAL</b>
MUJERES	487	2.738	4.685	4.016	862	178	12.966
HOMBRES	278	1.940	4.452	5.097	1.301	363	13.431
TOTAL	765	4.678	9.137	9.113	2.163	541	26.397
<b>SUBGRUPO C1</b>							
	<b>&lt; 30</b>	<b>30-39</b>	<b>40-49</b>	<b>50-59</b>	<b>60-64</b>	<b>65 Y +</b>	<b>TOTAL</b>
MUJERES	260	2.752	11.631	10.993	2.014	207	27.857
HOMBRES	504	4.840	13.862	11.065	1.681	167	32.119
TOTAL	764	7.592	25.493	22.058	3.695	374	59.976
<b>SUBGRUPO C2</b>							
	<b>&lt; 30</b>	<b>30-39</b>	<b>40-49</b>	<b>50-59</b>	<b>60-64</b>	<b>65 Y +</b>	<b>TOTAL</b>
MUJERES	613	3.152	11.479	13.011	2.418	253	30.926
HOMBRES	364	2.076	4.932	4.497	1.171	77	13.117
TOTAL	977	5.228	16.411	17.508	3.589	330	44.043
<b>GRUPO E</b>							
	<b>&lt; 30</b>	<b>30-39</b>	<b>40-49</b>	<b>50-59</b>	<b>60-64</b>	<b>65 Y +</b>	<b>TOTAL</b>
MUJERES	-	-	14	38	20	-	72
HOMBRES	-	1	12	206	193	20	432
TOTAL	-	1	26	244	213	20	504

**TABLA 3.5 – FUNCIONARIOS DE CARRERA DE 60 A 64 AÑOS DE EDAD POR SEXO Y SUBGRUPO**

<b>SUBGRUPO A1</b>					
	<b>60</b>	<b>61</b>	<b>62</b>	<b>63</b>	<b>64</b>
MUJERES	159	157	115	129	123
HOMBRES	388	357	389	364	362
TOTAL	547	514	504	493	485
<b>SUBGRUPO A2</b>					
	<b>60</b>	<b>61</b>	<b>62</b>	<b>63</b>	<b>64</b>
MUJERES	215	208	171	132	136
HOMBRES	330	292	276	206	197
TOTAL	545	500	447	338	333
<b>SUBGRUPO C1</b>					
	<b>60</b>	<b>61</b>	<b>62</b>	<b>63</b>	<b>64</b>
MUJERES	527	483	408	332	264
HOMBRES	423	365	356	289	248
TOTAL	950	848	764	621	512
<b>SUBGRUPO C2</b>					
	<b>60</b>	<b>61</b>	<b>62</b>	<b>63</b>	<b>64</b>
MUJERES	685	571	460	382	320
HOMBRES	288	252	256	188	187
TOTAL	973	823	716	570	507
<b>GRUPO E</b>					
	<b>60</b>	<b>61</b>	<b>62</b>	<b>63</b>	<b>64</b>
MUJERES	2	7	3	5	3
HOMBRES	37	34	47	39	36
TOTAL	39	41	50	44	39

PERSONAL AL SERVICIO DE LOS MINISTERIOS, ORGANISMOS AUTÓNOMOS Y ÁREAS VINCULADAS, CON EXCLUSIÓN DEL ÁREA DE LA DOCENCIA NO UNIVERSITARIA

**TABLA 3. 6 – FUNCIONARIOS DE CARRERA POR NIVEL DE COMPLEMENTO DE DESTINO Y MINISTERIO****SUBGRUPO A1**

NIVELES	AC	IV	CA	DE	HE	EE(1)	FO	TI	IO	JS	MR	TP	PR	SI	TN	TOTAL
22	1	1	4	21	3	-	2	-	-	-	2	4	1	8	37	84
23	-	-	-	-	-	-	-	-	316	-	-	3	-	-	8	327
24	5	270	203	193	27	118	230	51	541	44	193	204	20	245	225	2569
25	4	1	1	-	5	-	6	-	152	1	-	4	4	1	34	213
26	165	961	137	131	456	64	494	268	152	31	482	418	58	202	1403	5422
27	7	20	4	22	199	3	96	22	40	-	23	64	7	2	806	1315
28	356	245	123	113	2550	109	346	339	202	197	466	329	131	250	821	6577
29	105	77	40	26	729	29	71	157	44	138	121	159	35	55	200	1986
30	263	68	59	29	483	60	123	185	61	98	169	192	120	98	138	2146
(2) OTROS	125	-	-	-	-	-	-	-	-	-	-	-	-	-	-	125
TOTAL	1031	1643	571	535	4452	383	1368	1022	1508	509	1456	1377	376	861	3672	20764

↑ Incluye funcionarios de carrera de Cuerpos Docentes que ocupan puestos de trabajo de la estructura orgánica del Ministerio y que ejercen funciones distintas de las propiamente docentes.

↓ Incluye los Embajadores

PERSONAL AL SERVICIO DE LOS MINISTERIOS, ORGANISMOS AUTÓNOMOS Y ÁREAS VINCULADAS, CON EXCLUSIÓN DEL ÁREA DE LA DOCENCIA NO UNIVERSITARIA

**TABLA 3. 7 – FUNCIONARIOS DE CARRERA POR NIVEL DE COMPLEMENTO DE DESTINO Y MINISTERIO****SUBGRUPO A2**

NIVELES	AC	IV	CA	DE	HE	EE(1)	FO	TI	IO	JS	MR	TP	PR	SI	TN	TOTAL
18	2	125	4	5	9	1	6	2	377	24	11	22	11	4	361	964
19	-	-	-	1	4	-	1	-	120	-	1	1	-	-	1	129
20	5	45	50	16	534	1	218	5	122	6	57	179	1	7	390	1636
21	-	-	-	-	-	42	-	-	708	-	-	-	-	5	3	758
22	56	13	103	65	1725	1	99	23	408	9	141	165	7	3	1010	3828
23	-	1	-	-	-	-	-	-	56	1	6	12	-	-	915	991
24	159	125	123	193	4887	65	266	151	269	52	417	286	22	119	1637	8771
25	5	-	2	5	80	-	2	6	205	2	9	18	-	2	377	713
26	148	165	182	160	4328	158	293	501	333	182	499	485	115	288	724	8561
27	-	-	-	-	-	-	-	-	-	-	-	2	-	-	2	4
28	-	-	-	-	5	-	2	2	-	2	-	3	12	2	2	30
29	-	-	-	1	-	-	-	-	-	-	-	-	-	-	-	1
30	-	-	-	-	-	2	1	-	-	-	-	4	3	-	1	11
<b>TOTAL</b>	<b>375</b>	<b>474</b>	<b>464</b>	<b>446</b>	<b>11572</b>	<b>270</b>	<b>888</b>	<b>690</b>	<b>2598</b>	<b>278</b>	<b>1141</b>	<b>1177</b>	<b>171</b>	<b>430</b>	<b>5423</b>	<b>26397</b>

1 Incluye funcionarios de carrera de Cuerpos Docentes que ocupan puestos de trabajo de la estructura orgánica del Ministerio y que ejercen funciones distintas de las propiamente docentes.

PERSONAL AL SERVICIO DE LOS MINISTERIOS, ORGANISMOS AUTÓNOMOS Y ÁREAS VINCULADAS, CON EXCLUSIÓN DEL ÁREA DE LA DOCENCIA NO UNIVERSITARIA

**TABLA 3. 8 – FUNCIONARIOS DE CARRERA POR NIVEL DE COMPLEMENTO DE DESTINO Y MINISTERIO**

**SUBGRUPO C1**

NIVELES	AC	IV	CA	DE	HE	EE(1)	FO	TI	IO	JS	MR	TP	PR	SI	TN	TOTAL
14	-	2	2	-	1	-	-	-	1	-	3	3	-	2	3	17
15	60	48	93	532	155	21	224	122	12588	42	215	263	42	38	2855	17298
16	31	357	28	293	767	22	190	128	61	50	374	204	20	75	841	3441
17	46	11	10	170	535	21	34	24	4758	33	49	861	41	23	3139	9755
18	156	138	66	385	2654	52	183	126	1291	87	192	306	69	170	3576	9451
19	2	4	-	314	32	1	3	5	699	1	3	3	2	4	12	1085
20	17	56	25	356	5588	41	170	92	325	57	145	140	34	37	444	7527
21	-	-	-	-	-	-	-	-	632	-	-	-	-	-	38	670
22	167	180	174	338	3182	141	223	307	1101	237	328	596	163	232	3082	10451
23	-	-	-	-	1	-	1	-	-	-	3	4	-	-	-	9
24	9	4	7	-	37	10	7	8	11	12	7	30	19	17	36	214
25	-	-	-	-	-	-	-	2	1	-	-	-	-	-	-	3
26	-	-	1	1	7	1	-	3	1	4	1	4	6	3	13	45
27	-	-	-	-	-	-	-	-	-	-	-	1	-	-	1	2
28	-	-	-	-	1	-	-	-	-	-	-	2	3	-	-	6
29	-	-	-	-	-	-	-	-	-	-	-	-	1	-	-	1
30	1	-	-	-	-	-	-	-	-	-	-	-	-	-	-	1
<b>TOTAL</b>	<b>489</b>	<b>800</b>	<b>406</b>	<b>2389</b>	<b>12960</b>	<b>310</b>	<b>1035</b>	<b>817</b>	<b>21469</b>	<b>523</b>	<b>1320</b>	<b>2417</b>	<b>400</b>	<b>601</b>	<b>14040</b>	<b>59976</b>

PERSONAL AL SERVICIO DE LOS MINISTERIOS, ORGANISMOS AUTÓNOMOS Y ÁREAS VINCULADAS, CON EXCLUSIÓN DEL ÁREA DE LA DOCENCIA NO UNIVERSITARIA

**TABLA 3. 9 – FUNCIONARIOS DE CARRERA POR NIVEL DE COMPLEMENTO DE DESTINO Y MINISTERIO****SUBGRUPO C2**

NIVELES	AC	IV	CA	DE	HE	EE(1)	FO	TI	IO	JS	MR	TP	PR	SI	TN	TOTAL
12	-	1	1	-	-	-	1	-	-	1	1	1	2	-	1	9
13	-	-	1	-	1	-	-	-	-	-	-	-	-	-	-	2
14	139	220	106	754	720	69	315	263	167	174	272	964	32	172	5019	9386
15	158	51	60	359	651	52	114	124	993	84	166	398	152	104	2498	5964
16	63	56	78	600	1608	119	248	226	170	162	333	323	71	105	850	5012
17	87	26	24	372	823	29	43	45	3675	55	51	1257	54	52	5501	12094
18	236	102	156	525	4769	129	238	219	1402	194	240	326	127	368	2389	11420
19	-	-	-	-	3	-	1	-	3	-	1	-	-	-	1	9
20	-	-	-	-	7	2	-	3	-	7	1	2	7	-	15	44
21	-	-	-	-	-	-	-	-	-	-	-	-	-	-	-	-
22	1	2	-	1	8	2	1	2	1	-	2	10	14	-	17	61
23	-	-	-	-	-	-	-	-	-	-	-	-	-	-	1	1
24	1	-	1	-	6	-	-	1	-	2	-	3	2	1	8	25
25	-	-	-	-	-	-	-	-	-	-	-	-	-	-	2	2
26	-	-	-	1	-	-	-	-	-	-	-	1	3	-	3	8
27	-	-	-	-	-	-	-	-	-	-	-	-	-	-	-	-
28	1	-	-	-	1	-	-	1	-	-	-	-	1	-	1	5
29	-	-	-	-	-	-	-	-	-	-	-	-	-	-	-	-
30	-	-	-	-	-	-	-	-	-	-	-	1	-	-	-	1
<b>TOTAL</b>	<b>686</b>	<b>458</b>	<b>427</b>	<b>2612</b>	<b>8597</b>	<b>402</b>	<b>961</b>	<b>884</b>	<b>6411</b>	<b>679</b>	<b>1067</b>	<b>3286</b>	<b>465</b>	<b>802</b>	<b>16306</b>	<b>44043</b>



PERSONAL AL SERVICIO DE LOS MINISTERIOS, ORGANISMOS AUTÓNOMOS Y ÁREAS VINCULADAS, CON EXCLUSIÓN DEL ÁREA DE LA DOCENCIA NO UNIVERSITARIA

**TABLA 3.10 – FUNCIONARIOS DE CARRERA POR NIVEL DE COMPLEMENTO DE DESTINO Y MINISTERIO**

**GRUPO E**

NIVELES	AC	IV	CA	DE	HE	EE(1)	FO	TI	IO	JS	MR	TP	PR	SI	TN	TOTAL
10	-	-	-	-	-	-	-	-	-	-	-	-	-	-	-	-
11	-	-	-	-	-	-	-	-	-	-	-	-	-	-	-	-
12	-	-	-	-	-	-	-	1	1	-	-	-	-	-	4	6
13	11	8	14	4	14	5	7	12	22	1	16	34	3	19	217	387
14	1	2	-	2	32	1	6	-	4	2	6	2	2	7	42	109
15	-	-	-	-	-	-	-	-	-	-	-	-	-	-	-	-
16	-	-	-	-	-	-	-	-	-	-	-	-	-	-	1	1
17	-	-	-	-	-	-	-	-	-	-	-	-	-	-	-	-
18	-	-	-	-	-	-	-	-	-	-	-	-	-	-	1	1
19	-	-	-	-	-	-	-	-	-	-	-	-	-	-	-	-
20	-	-	-	-	-	-	-	-	-	-	-	-	-	-	-	-
21	-	-	-	-	-	-	-	-	-	-	-	-	-	-	-	-
22	-	-	-	-	-	-	-	-	-	-	-	-	-	-	-	-
23	-	-	-	-	-	-	-	-	-	-	-	-	-	-	-	-
24	-	-	-	-	-	-	-	-	-	-	-	-	-	-	-	-
25	-	-	-	-	-	-	-	-	-	-	-	-	-	-	-	-
26	-	-	-	-	-	-	-	-	-	-	-	-	-	-	-	-
<b>TOTAL</b>	<b>12</b>	<b>10</b>	<b>14</b>	<b>6</b>	<b>46</b>	<b>6</b>	<b>13</b>	<b>13</b>	<b>27</b>	<b>3</b>	<b>22</b>	<b>36</b>	<b>5</b>	<b>26</b>	<b>265</b>	<b>504</b>

PERSONAL AL SERVICIO DE LOS MINISTERIOS, ORGANISMOS AUTÓNOMOS Y ÁREAS VINCULADAS, CON EXCLUSIÓN DEL ÁREA DE LA DOCENCIA NO UNIVERSITARIA

**TABLA 3.11 – FUNCIONARIOS DE CARRERA POR NIVEL DE COMPLEMENTO DE DESTINO Y MINISTERIO**  
**TODOS LOS GRUPOS**

NIVELES	AC	IV	CA	DE	HE	EE(1)	FO	TI	IO	JS	MR	TP	PR	SI	TN	TOTAL
10	-	-	-	-	-	-	-	-	-	-	-	-	-	-	-	-
11	-	-	-	-	-	-	-	-	-	-	-	-	-	-	-	-
12	-	1	1	-	-	-	1	1	1	1	1	1	2	-	5	15
13	11	8	15	4	15	5	7	12	22	1	16	34	3	19	217	389
14	140	224	108	756	753	70	321	263	172	176	281	969	34	181	5064	9512
15	218	99	153	891	806	73	338	246	13581	126	381	661	194	142	5353	23262
16	94	413	106	893	2375	141	438	354	231	212	707	527	91	180	1692	8454
17	133	37	34	542	1358	50	77	69	8433	88	100	2118	95	75	8640	21849
18	394	365	226	915	7432	182	427	347	3070	305	443	654	207	542	6327	21836
19	2	4	-	315	39	1	5	5	822	1	5	4	2	4	14	1223
20	22	101	75	372	6129	44	388	100	447	70	203	321	42	44	849	9207
21	-	-	-	-	-	42	-	-	1340	-	-	-	-	5	41	1428
22	225	196	281	425	4918	144	325	332	1510	246	473	775	185	243	4146	14424
23	-	1	-	-	1	-	1	-	372	1	9	19	-	-	924	1328
24	174	399	334	386	4957	193	503	211	821	110	617	523	63	382	1906	11579
25	9	1	3	5	85	-	8	8	358	3	9	22	4	3	413	931
26	313	1126	320	293	4791	223	787	772	486	217	982	908	182	493	2143	14036
27	7	20	4	22	199	3	96	22	40	-	23	67	7	2	809	1321
28	357	245	123	113	2557	109	348	342	202	199	466	334	147	252	824	6618
29	105	77	40	27	729	29	71	157	44	138	121	159	36	55	200	1988
30	264	68	59	29	483	62	124	185	61	98	169	197	123	98	139	2159
(2) OTROS	125	-	-	-	-	-	-	-	-	-	-	-	-	-	-	125
<b>TOTAL</b>	<b>2593</b>	<b>3385</b>	<b>1882</b>	<b>5988</b>	<b>37627</b>	<b>1371</b>	<b>4265</b>	<b>3426</b>	<b>32013</b>	<b>1992</b>	<b>5006</b>	<b>8293</b>	<b>1417</b>	<b>2720</b>	<b>39706</b>	<b>151684</b>

1 Incluye funcionarios de carrera de Cuerpos Docentes que ocupan puestos de trabajo de la estructura orgánica del Ministerio y que ejercen funciones distintas de las propiamente docentes.

2 Incluye los Embajadores

**TABLA 3.12 – FUNCIONARIOS DE CARRERA POR NIVEL DE COMPLEMENTO DE DESTINO Y SEXO**

**SUBGRUPO A1**

NIVELES	MUJERES	HOMBRES	TOTAL
22	39	45	84
23	120	207	327
24	1.452	1.117	2.569
25	106	107	213
26	2.596	2.826	5.422
27	609	706	1.315
28	2.649	3.928	6.577
29	731	1.255	1.986
30	723	1.423	2.146
OTROS	15	110	125
<b>TOTAL</b>	<b>9.040</b>	<b>11.724</b>	<b>20.764</b>

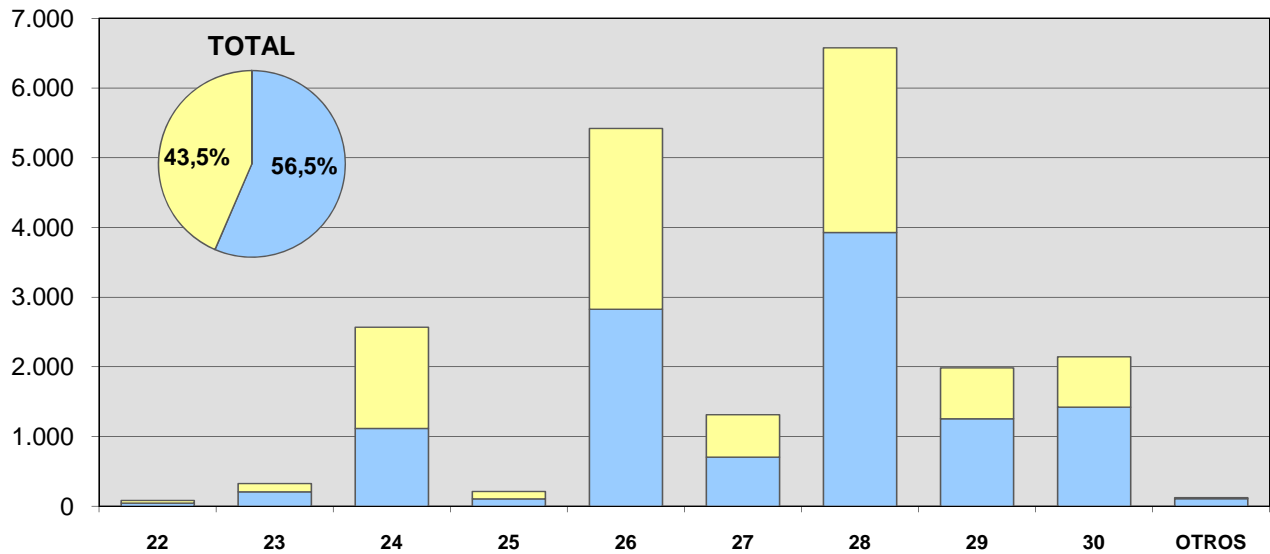
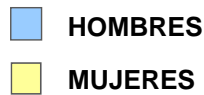

**TABLA 3.13 – FUNCIONARIOS DE CARRERA POR NIVEL DE COMPLEMENTO DE DESTINO Y SEXO**

**SUBGRUPO A2**

NIVELES	MUJERES	HOMBRES	TOTAL
18	361	603	964
19	12	117	129
20	828	808	1.636
21	393	365	758
22	1.924	1.904	3.828
23	451	540	991
24	4.446	4.325	8.771
25	259	454	713
26	4.277	4.284	8.561
27	1	3	4
28	10	20	30
29	-	1	1
30	4	7	11
<b>TOTAL</b>	<b>12.966</b>	<b>13.431</b>	<b>26.397</b>

■ HOMBRES  
■ MUJERES

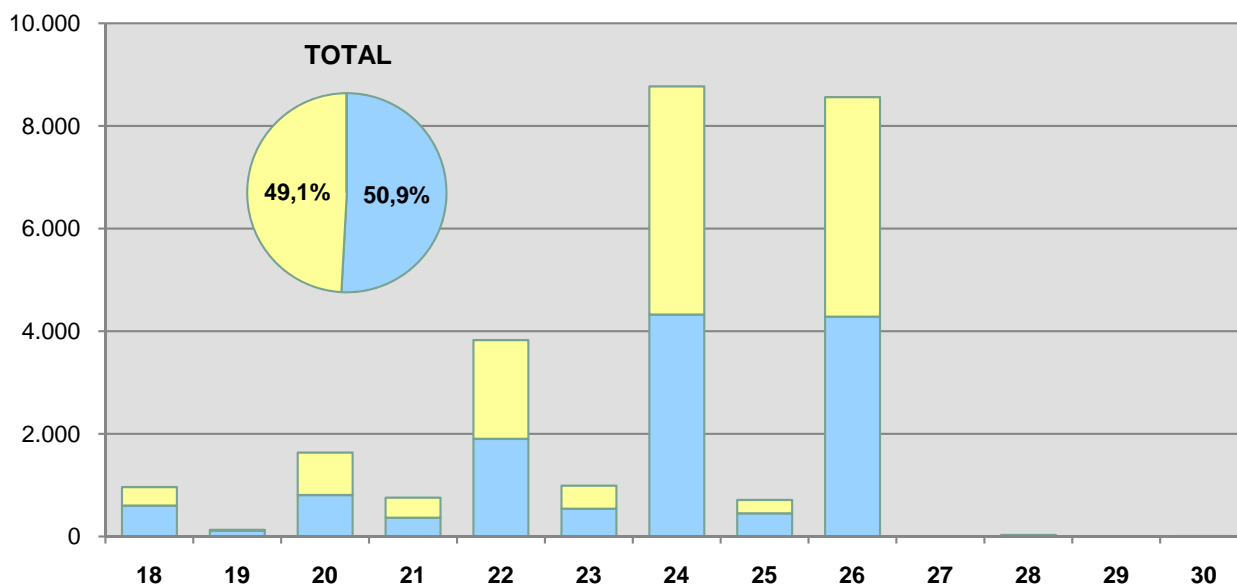

**TABLA 3.14 – FUNCIONARIOS DE CARRERA POR NIVEL DE COMPLEMENTO DE DESTINO Y SEXO**

**SUBGRUPO C1**

NIVELES	MUJERES	HOMBRES	TOTAL
14	10	7	17
15	6.307	10.991	17.298
16	1.889	1.552	3.441
17	4.340	5.415	9.755
18	5.489	3.962	9.451
19	111	974	1.085
20	4.074	3.453	7.527
21	86	584	670
22	5.396	5.055	10.451
23	5	4	9
24	127	87	214
25	-	3	3
26	19	26	45
27	2	-	2
28	1	5	6
29	-	1	1
30	1	-	1
<b>TOTAL</b>	<b>27.857</b>	<b>32.119</b>	<b>59.976</b>

■ HOMBRES  
■ MUJERES

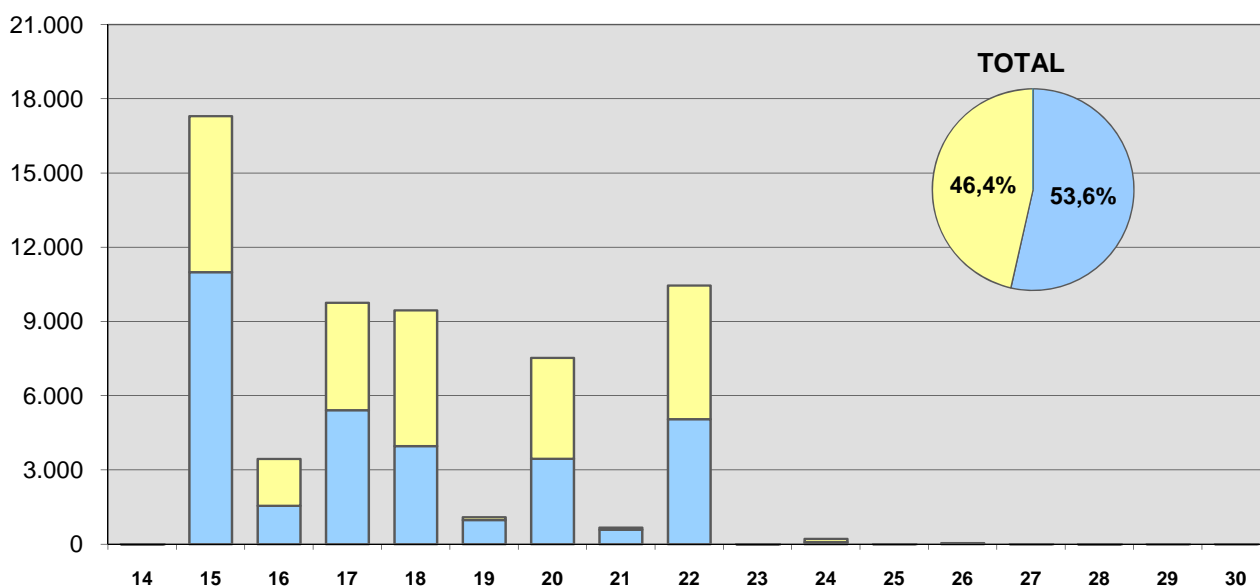

**TABLA 3.15 – FUNCIONARIOS DE CARRERA POR NIVEL DE COMPLEMENTO DE DESTINO Y SEXO**

**SUBGRUPO C2**

NIVELES	MUJERES	HOMBRES	TOTAL
12	6	3	9
13	1	1	2
14	6.108	3.278	9.386
15	4.289	1.675	5.964
16	3.564	1.448	5.012
17	8.395	3.699	12.094
18	8.475	2.945	11.420
19	3	6	9
20	24	20	44
21	-	-	-
22	37	24	61
23	-	1	1
24	15	10	25
25	1	1	2
26	2	6	8
27	-	-	-
28	5	-	5
29	-	-	-
30	1	-	1
<b>TOTAL</b>	<b>30.926</b>	<b>13.117</b>	<b>44.043</b>

■ HOMBRES  
■ MUJERES

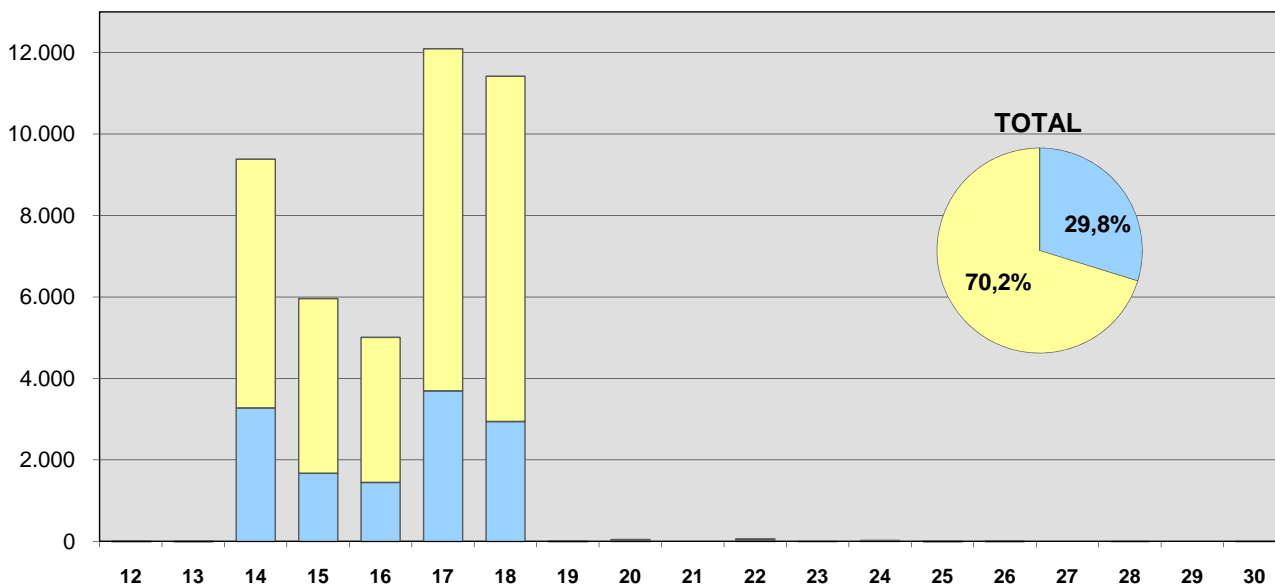

**TABLA 3.16 – FUNCIONARIOS DE CARRERA POR NIVEL DE COMPLEMENTO DE DESTINO Y SEXO**

**GRUPO E**

NIVELES	MUJERES	HOMBRES	TOTAL
10	-	-	-
11	-	-	-
12	2	4	6
13	65	322	387
14	5	104	109
15	-	-	-
16	-	1	1
17	-	-	-
18	-	1	1
19	-	-	-
20	-	-	-
21	-	-	-
22	-	-	-
23	-	-	-
24	-	-	-
25	-	-	-
26	-	-	-
<b>TOTAL</b>	<b>72</b>	<b>432</b>	<b>504</b>

■ HOMBRES  
■ MUJERES

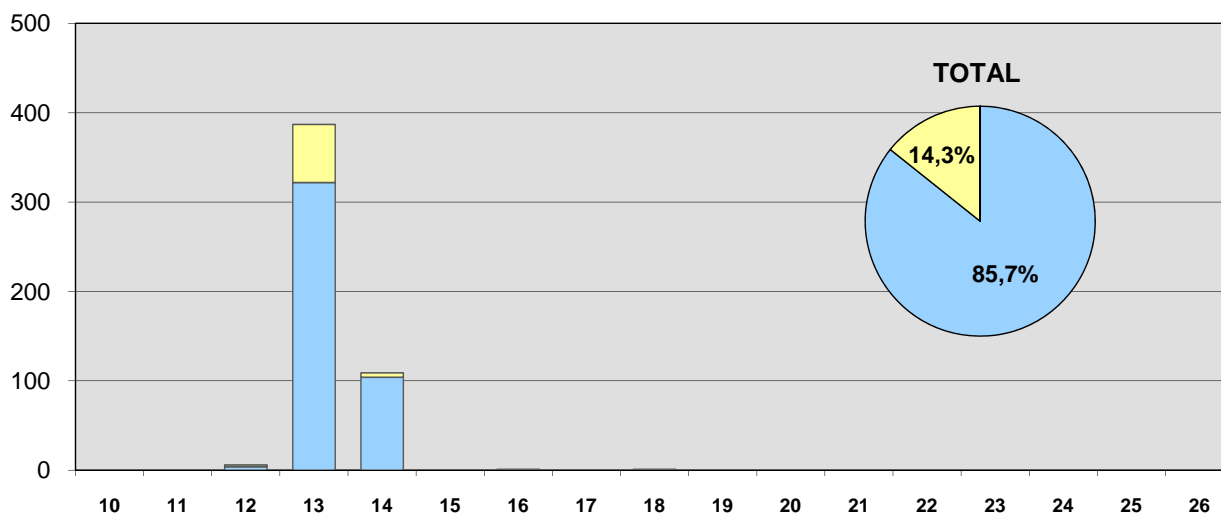

**TABLA 3.17 – FUNCIONARIOS DE CARRERA POR NIVEL DE COMPLEMENTO DE DESTINO Y SEXO**

**TODOS LOS GRUPOS**

NIVELES	MUJERES	HOMBRES	TOTAL
10	-	-	-
11	-	-	-
12	8	7	15
13	66	323	389
14	6.123	3.389	9.512
15	10.596	12.666	23.262
16	5.453	3.001	8.454
17	12.735	9.114	21.849
18	14.325	7.511	21.836
19	126	1.097	1.223
20	4.926	4.281	9.207
21	479	949	1.428
22	7.396	7.028	14.424
23	576	752	1.328
24	6.040	5.539	11.579
25	366	565	931
26	6.894	7.142	14.036
27	612	709	1.321
28	2.665	3.953	6.618
29	731	1.257	1.988
30	729	1.430	2.159
OTROS	15	110	125
<b>TOTAL</b>	<b>80.861</b>	<b>70.823</b>	<b>151.684</b>

■ HOMBRES  
■ MUJERES

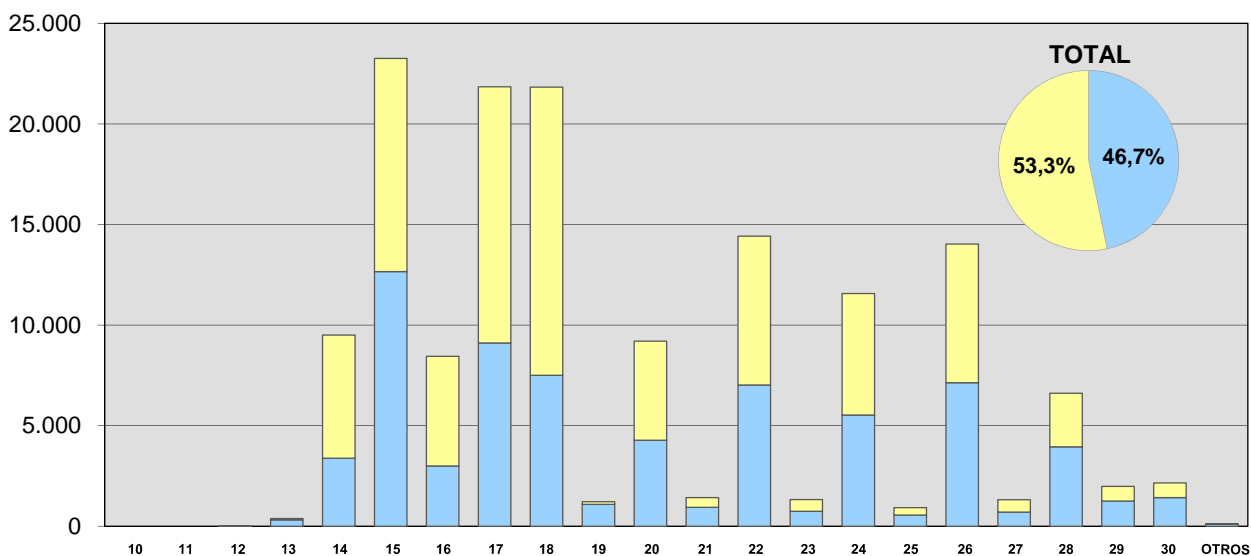



**TABLA 4.1 – DISTRIBUCION TERRITORIAL DE EFECTIVOS POR CATEGORIA DE PERSONAL**

CC.AA/PROVINCIAS	FUNC.DE CARRERA	FUNC.DE EMPLEO INTERINO	PERSONAL LABORAL	TOTAL
<b>ANDALUCIA</b>	-	-	<b>2.115</b>	<b>2.115</b>
ALMERIA	-	-	205	205
CADIZ	-	-	307	307
CORDOBA	-	-	222	222
GRANADA	-	-	221	221
HUELVA	-	-	148	148
JAEN	-	-	178	178
MALAGA	-	-	398	398
SEVILLA	-	-	436	436
<b>ARAGON</b>	-	-	<b>274</b>	<b>274</b>
HUESCA	-	-	57	57
TERUEL	-	-	47	47
ZARAGOZA	-	-	170	170
<b>C.F. NAVARRA</b>	-	-	-	-
<b>C. MADRID</b>	-	<b>1</b>	<b>2</b>	<b>3</b>
<b>C. VALENCIANA</b>	<b>19</b>	-	-	<b>19</b>
ALICANTE	19	-	-	19
CASTELLON	-	-	-	-
VALENCIA	-	-	-	-
<b>CANARIAS</b>	-	-	<b>591</b>	<b>591</b>
LAS PALMAS	-	-	297	297
S.C.TENERIFE	-	-	294	294
<b>CANTABRIA</b>	-	-	<b>106</b>	<b>106</b>
<b>CASTILLA-LA MANCHA</b>	-	-	-	-
ALBACETE	-	-	-	-
CIUDAD REAL	-	-	-	-
CUENCA	-	-	-	-
GUADALAJARA	-	-	-	-
TOLEDO	-	-	-	-
<b>CASTILLA Y LEON</b>	-	-	-	-
AVILA	-	-	-	-
BURGOS	-	-	-	-
LEON	-	-	-	-
PALENCIA	-	-	-	-
SALAMANCA	-	-	-	-
SEGOVIA	-	-	-	-
SORIA	-	-	-	-
VALLADOLID	-	-	-	-
ZAMORA	-	-	-	-
<b>CATALUÑA</b>	-	-	-	-
BARCELONA	-	-	-	-
GIRONA	-	-	-	-
LLEIDA	-	-	-	-
TARRAGONA	-	-	-	-
<b>EXTREMADURA</b>	-	-	-	-
BADAJOS	-	-	-	-
CACERES	-	-	-	-
<b>GALICIA</b>	-	-	-	-
A CORUÑA	-	-	-	-
LUGO	-	-	-	-
OURENSE	-	-	-	-
PONTEVEDRA	-	-	-	-
<b>I. BALEARES</b>	-	-	-	-
<b>LA RIOJA</b>	-	-	-	-
<b>P. ASTURIAS</b>	-	-	-	-
<b>PAIS VASCO</b>	-	-	<b>218</b>	<b>218</b>
ALAVA	-	-	33	33
GUIPUZCOA	-	-	33	33
VIZCAYA	-	-	152	152
<b>R. MURCIA</b>	-	<b>3</b>	-	<b>3</b>
<b>CEUTA</b>	<b>995</b>	<b>312</b>	<b>36</b>	<b>1.343</b>
<b>MELILLA</b>	<b>990</b>	<b>748</b>	<b>32</b>	<b>1.770</b>
<b>EXTRANJERO</b>	<b>968</b>	<b>172</b>	<b>12</b>	<b>1.152</b>
<b>TOTAL</b>	<b>2.972</b>	<b>1.236</b>	<b>3.386</b>	<b>7.594</b>

**TABLA 4.2 – EFECTIVOS POR CATEGORIA DE PERSONAL, SEXO E INTERVALO DE EDAD**

**FUNCIONARIOS DE CARRERA**

	<b>&lt; 30</b>	<b>30-39</b>	<b>40-49</b>	<b>50-59</b>	<b>60-64</b>	<b>65 Y +</b>	<b>TOTAL</b>
MUJERES	48	404	579	551	132	19	1.733
HOMBRES	16	186	366	451	180	40	1.239
TOTAL	64	590	945	1.002	312	59	2.972

**FUNCIONARIOS DE EMPLEO INTERINO**

	<b>&lt; 30</b>	<b>30-39</b>	<b>40-49</b>	<b>50-59</b>	<b>60-64</b>	<b>65 Y +</b>	<b>TOTAL</b>
MUJERES	152	412	182	69	6	-	821
HOMBRES	55	221	110	25	4	-	415
TOTAL	207	633	292	94	10	-	1.236

**PERSONAL LABORAL**

	<b>&lt; 30</b>	<b>30-39</b>	<b>40-49</b>	<b>50-59</b>	<b>60-64</b>	<b>65 Y +</b>	<b>TOTAL</b>
MUJERES	141	673	1.287	695	123	15	2.934
HOMBRES	36	154	186	66	9	1	452
TOTAL	177	827	1.473	761	132	16	3.386

**T O T A L**

	<b>&lt; 30</b>	<b>30-39</b>	<b>40-49</b>	<b>50-59</b>	<b>60-64</b>	<b>65 Y +</b>	<b>TOTAL</b>
MUJERES	341	1.489	2.048	1.315	261	34	5.488
HOMBRES	107	561	662	542	193	41	2.106
TOTAL	448	2.050	2.710	1.857	454	75	7.594

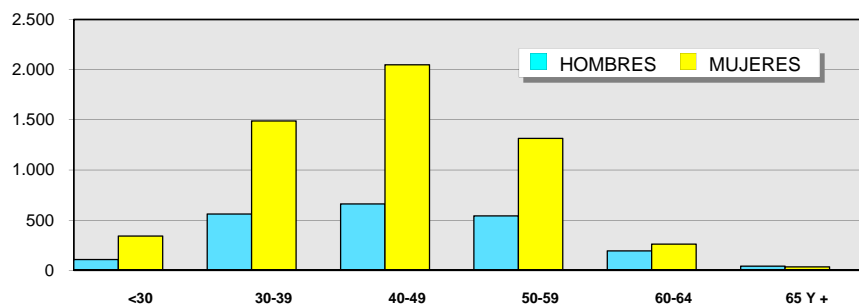

**TABLA 4.3 – EFECTIVOS DE 60 A 64 AÑOS POR CATEGORÍA DE PERSONAL Y SEXO****FUNCIONARIOS DE CARRERA**

	<b>60</b>	<b>61</b>	<b>62</b>	<b>63</b>	<b>64</b>
MUJERES	39	30	29	19	15
HOMBRES	47	53	29	30	21
TOTAL	86	83	58	49	36

**FUNCIONARIOS DE EMPLEO INTERINO**

	<b>60</b>	<b>61</b>	<b>62</b>	<b>63</b>	<b>64</b>
MUJERES	2	1	2	1	-
HOMBRES	-	3	1	-	-
TOTAL	2	4	3	1	-

**PERSONAL LABORAL**

	<b>60</b>	<b>61</b>	<b>62</b>	<b>63</b>	<b>64</b>
MUJERES	27	29	16	32	19
HOMBRES	3	-	-	3	3
TOTAL	30	29	16	35	22

**TOTAL**

	<b>60</b>	<b>61</b>	<b>62</b>	<b>63</b>	<b>64</b>
MUJERES	68	60	47	52	34
HOMBRES	50	56	30	33	24
TOTAL	118	116	77	85	58

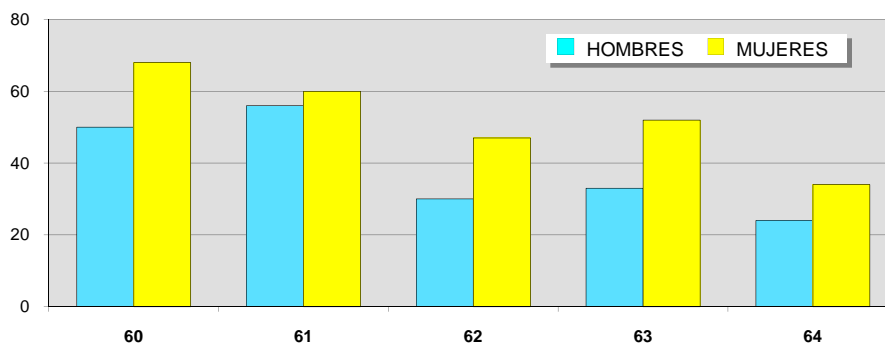

**TABLA 4.4 – FUNCIONARIOS DE CARRERA POR SUBGRUPO, SEXO E INTERVALO DE EDAD**

**SUBGRUPO A1**

	< 30	30-39	40-49	50-59	60-64	65 Y +	TOTAL
MUJERES	12	120	207	188	50	3	580
HOMBRES	4	75	250	242	92	19	682
TOTAL	16	195	457	430	142	22	1.262

**SUBGRUPO A2**

	< 30	30-39	40-49	50-59	60-64	65 Y +	TOTAL
MUJERES	36	284	372	363	82	16	1.153
HOMBRES	12	111	116	209	88	21	557
TOTAL	48	395	488	572	170	37	1.710

**T O T A L**

	< 30	30-39	40-49	50-59	60-64	65 Y +	TOTAL
MUJERES	48	404	579	551	132	19	1.733
HOMBRES	16	186	366	451	180	40	1.239
TOTAL	64	590	945	1.002	312	59	2.972

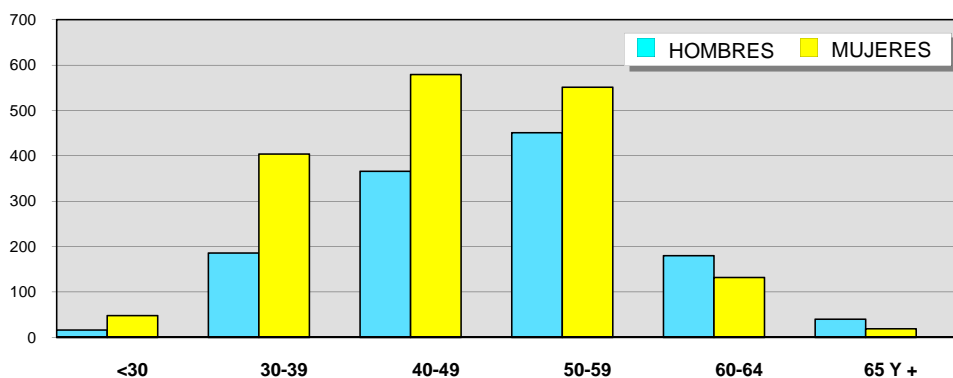

**TABLA 4.5 – FUNCIONARIOS DE CARRERA DE 60 A 64 AÑOS DE EDAD POR SUBGRUPO Y SEXO**

**SUBGRUPO A1**

	<b>60</b>	<b>61</b>	<b>62</b>	<b>63</b>	<b>64</b>
MUJERES	15	12	7	9	7
HOMBRES	21	35	16	12	8
TOTAL	36	47	23	21	15

**SUBGRUPO A2**

	<b>60</b>	<b>61</b>	<b>62</b>	<b>63</b>	<b>64</b>
MUJERES	24	18	22	10	8
HOMBRES	26	18	13	18	13
TOTAL	50	36	35	28	21

**T O T A L**

	<b>60</b>	<b>61</b>	<b>62</b>	<b>63</b>	<b>64</b>
MUJERES	39	30	29	19	15
HOMBRES	47	53	29	30	21
TOTAL	86	83	58	49	36

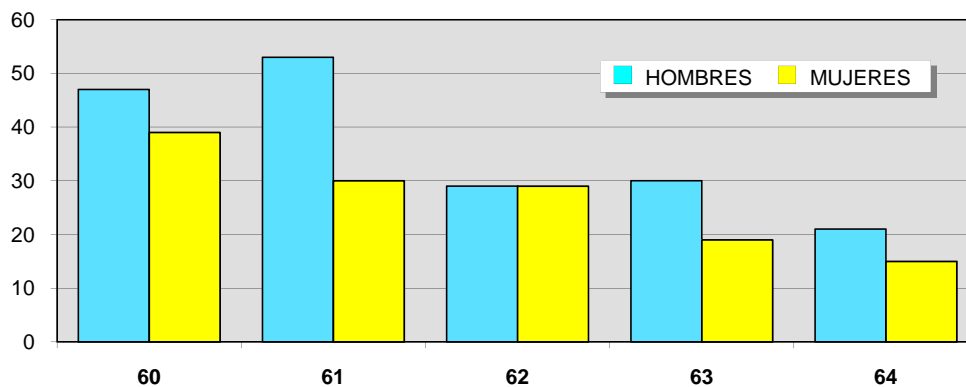

**TABLA 5.1 – EFECTIVOS POR ENTIDADES GESTORAS Y SERVICIOS COMUNES DE LA SEGURIDAD SOCIAL Y CATEGORIA DE PERSONAL**

	FUNC.DE CARRERA	PERSONAL LABORAL	OTRO PERSONAL	TOTAL
INST.NAL. SEGURIDAD SOCIAL	11.375	717	390	12.482
INST.NAL. DE GESTION SANITARIA	212	27	3	242
INST.DE MAYORES Y SERVICIOS SOC	427	1.962	6	2.395
TESORERIA GRAL.SEGURIDAD SOCIAL	12.020	1.055	175	13.250
INSTITUTO SOCIAL DE LA MARINA	1.046	487	42	1.575
<b>T O T A L</b>	<b>25.080</b>	<b>4.248</b>	<b>616</b>	<b>29.944</b>

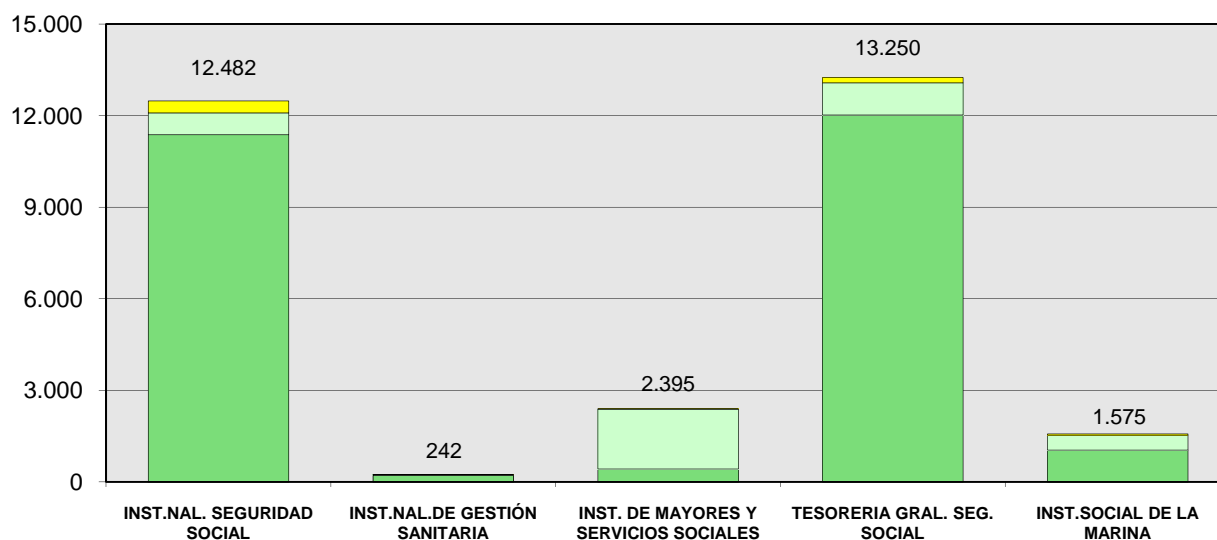
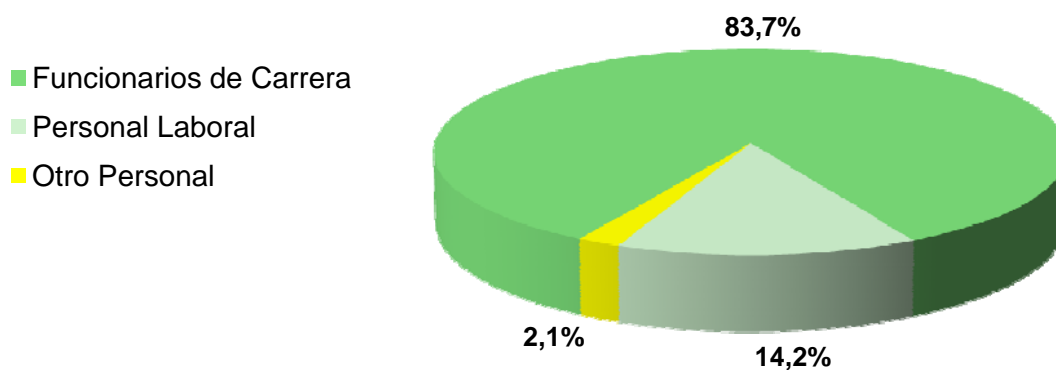

**TABLA 5.2 DISTRIBUCION TERRITORIAL DE EFECTIVOS POR CATEGORIA DE PERSONAL**

CC.AA/PROVINCIAS	FUNC.DE CARRERA	PERSONAL LABORAL	OTRO PERSONAL	TOTAL
<b>ANDALUCIA</b>	<b>3.923</b>	<b>572</b>	<b>118</b>	<b>4.613</b>
ALMERIA	323	27	18	368
CADIZ	544	147	16	707
CORDOBA	439	187	6	632
GRANADA	493	22	5	520
HUELVA	295	42	18	355
JAEN	423	26	6	455
MALAGA	639	46	23	708
SEVILLA	767	75	26	868
<b>ARAGON</b>	<b>834</b>	<b>65</b>	<b>4</b>	<b>903</b>
HUESCA	169	13	2	184
TERUEL	106	10	2	118
ZARAGOZA	559	42	-	601
<b>C.F. NAVARRA</b>	<b>299</b>	<b>22</b>	<b>6</b>	<b>327</b>
<b>C. MADRID</b>	<b>4.389</b>	<b>894</b>	<b>69</b>	<b>5.352</b>
<b>C. VALENCIANA</b>	<b>2.333</b>	<b>168</b>	<b>54</b>	<b>2.555</b>
ALICANTE	718	63	33	814
CASTELLON	291	29	8	328
VALENCIA	1.324	76	13	1.413
<b>CANARIAS</b>	<b>790</b>	<b>128</b>	<b>72</b>	<b>990</b>
LAS PALMAS	417	103	37	557
S.C.TENERIFE	373	25	35	433
<b>CANTABRIA</b>	<b>417</b>	<b>74</b>	<b>12</b>	<b>503</b>
<b>CASTILLA-LA MANCHA</b>	<b>963</b>	<b>337</b>	<b>21</b>	<b>1.321</b>
ALBACETE	238	112	2	352
CIUDAD REAL	243	16	6	265
CUENCA	120	6	1	127
GUADALAJARA	122	180	-	302
TOLEDO	240	23	12	275
<b>CASTILLA Y LEON</b>	<b>1.811</b>	<b>382</b>	<b>15</b>	<b>2.208</b>
AVILA	128	14	-	142
BURGOS	251	48	4	303
LEON	447	113	2	562
PALENCIA	128	11	1	140
SALAMANCA	204	149	1	354
SEGOVIA	119	8	1	128
SORIA	94	12	2	108
VALLADOLID	282	19	4	305
ZAMORA	158	8	-	166
<b>CATALUÑA</b>	<b>3.018</b>	<b>211</b>	<b>86</b>	<b>3.315</b>
BARCELONA	2.147	141	55	2.343
GIRONA	323	34	11	368
LLEIDA	215	14	9	238
TARRAGONA	333	22	11	366
<b>EXTREMADURA</b>	<b>605</b>	<b>227</b>	<b>13</b>	<b>845</b>
BADAJOZ	343	36	5	384
CACERES	262	191	8	461
<b>GALICIA</b>	<b>2.107</b>	<b>520</b>	<b>30</b>	<b>2.657</b>
A CORUÑA	796	369	7	1.172
LUGO	334	32	4	370
OURENSE	289	18	2	309
PONTEVEDRA	688	101	17	806
<b>I. BALEARES</b>	<b>493</b>	<b>60</b>	<b>21</b>	<b>574</b>
<b>LA RIOJA</b>	<b>191</b>	<b>84</b>	<b>7</b>	<b>282</b>
<b>P. ASTURIAS</b>	<b>775</b>	<b>62</b>	<b>8</b>	<b>845</b>
<b>PAIS VASCO</b>	<b>1.277</b>	<b>119</b>	<b>42</b>	<b>1.438</b>
ALAVA	192	17	4	213
GUIPUZCOA	349	45	24	418
VIZCAYA	736	57	14	807
<b>R. MURCIA</b>	<b>640</b>	<b>39</b>	<b>29</b>	<b>708</b>
CEUTA	112	56	5	173
MELILLA	103	223	4	330
EXTRANJERO	-	5	-	5
<b>TOTAL</b>	<b>25.080</b>	<b>4.248</b>	<b>616</b>	<b>29.944</b>

PERSONAL AL SERVICIO DE LAS UNIVERSIDADES

TABLA 6.1 – EFECTIVOS POR UNIVERSIDAD Y CATEGORIA DE PERSONAL

(\*) IMPORTANTE VER NOTA SEXTA PARTE

UNIVERSIDADES	PERSONAL DOCENTE				PERSONAL NO DOCENTE				TOTAL
	FUNC.DE CARRERA	FUNC.DE EMPLEO INTERINO	CONTRAT. (*)	TOTAL	FUNC.DE CARRERA	PERSONAL LABORAL	OTRO PERSONAL	TOTAL	
INTERNACIONAL DE MENENDEZ PELAYO	-	-	-	-	30	147	3	180	180
NACIONAL DE EDUCACION A DISTANCIA	781	-	673	1.454	818	375	170	1.363	2.817
<b>TOTAL UNIV. NO TRANSFERIDAS A CC.AA.</b>	<b>781</b>	<b>-</b>	<b>673</b>	<b>1.454</b>	<b>848</b>	<b>522</b>	<b>173</b>	<b>1.543</b>	<b>2.997</b>
ALCALA DE HENARES	726	69	967	1.762	424	490	86	1.000	2.762
ALICANTE	951	1	2	954	-	-	-	-	954
ALMERIA	518	1	298	817	442	16	26	484	1.301
AUTONOMA DE BARCELONA	1.270	20	-	1.290	8	-	-	8	1.298
AUTONOMA DE MADRID	1.219	42	1.278	2.539	407	868	88	1.363	3.902
BALEARES	468	7	8	483	403	11	159	573	1.056
BARCELONA	2.150	36	-	2.186	4	-	-	4	2.190
BURGOS	352	2	311	665	183	74	20	277	942
CADIZ	837	-	691	1.528	349	256	-	605	2.133
CANTABRIA	546	12	770	1.328	309	174	6	489	1.817
CARLOS III DE MADRID	479	68	1.382	1.929	349	168	141	658	2.587
CASTELLANO-MANCHEGA	972	3	1.313	2.288	813	39	368	1.220	3.508
COMPLUTENSE DE MADRID	3.052	158	3.224	6.434	1.585	1.835	336	3.756	10.190
CORDOBA	747	-	689	1.436	319	318	7	644	2.080
EXTREMADURA	919	28	1.157	2.104	528	293	91	912	3.016
GIRONA	418	3	-	421	1	-	-	1	422
GRANADA	2.139	8	3	2.150	864	972	62	1.898	4.048
HUELVA	416	1	499	916	204	135	65	404	1.320
JAEN	559	1	512	1.072	254	166	33	453	1.525
JAIME I DE CASTELLON	455	3	1	459	8	-	-	8	467
LA CORUÑA	752	5	97	854	381	255	4	640	1.494
LA LAGUNA	1.169	8	-	1.177	4	-	2	6	1.183
LA RIOJA	229	30	-	259	4	-	-	4	263
LAS PALMAS DE GRAN CANARIA	846	7	576	1.429	283	428	-	711	2.140
LEON	586	4	241	831	211	274	1	486	1.317
LLEIDA	372	1	-	373	-	-	-	-	373
MALAGA	1.286	-	-	1.286	7	-	-	7	1.293
MIGUEL HERNANDEZ	355	2	-	357	1	-	-	1	358
MURCIA	1.203	39	-	1.242	10	-	-	10	1.252
OVIEDO	1.361	56	638	2.055	483	379	1	863	2.918
PABLO OLAVIDE	188	-	805	993	278	110	21	409	1.402
PAIS VASCO	2.276	24	-	2.300	8	-	-	8	2.308
POLITECNICA DE CARTAGENA	293	3	1	297	166	155	29	350	647

\* Incluye Contratados Administrativos y Personal con contrato laboral.



**TABLA 6.1 – EFECTIVOS POR UNIVERSIDAD Y CATEGORIA DE PERSONAL**

(\*) IMPORTANTE VER NOTA SEXTA PARTE

UNIVERSIDADES	PERSONAL DOCENTE				PERSONAL NO DOCENTE				TOTAL
	FUNC.DE CARRERA	FUNC.DE EMPLEO INTERINO	CONTRAT. (*)	TOTAL	FUNC.DE CARRERA	PERSONAL LABORAL	OTRO PERSONAL	TOTAL	
POLITECNICA DE CATALUÑA	1.281	24	-	1.305	4	-	-	4	1.309
POLITECNICA DE MADRID	2.088	275	969	3.332	904	1.028	253	2.185	5.517
POLITECNICA DE VALENCIA	1.608	1	-	1.609	7	-	-	7	1.616
POMPEU FABRA	240	-	-	240	-	-	-	-	240
PUBLICA DE NAVARRA	378	1	491	870	350	-	70	420	1.290
REY JUAN CARLOS	429	249	823	1.501	405	48	52	505	2.006
ROVIRA I VIRGILI	470	45	-	515	1	-	-	1	516
SALAMANCA	1.265	2	1.238	2.505	536	427	59	1.022	3.527
SANTIAGO DE COMPOSTELA	1.463	2	-	1.465	15	-	2	17	1.482
SEVILLA	2.274	2	26	2.302	996	1.038	28	2.062	4.364
VALENCIA	2.047	5	229	2.281	119	-	-	119	2.400
VALLADOLID	1.320	-	759	2.079	371	493	42	906	2.985
VIGO	843	4	-	847	3	-	-	3	850
ZARAGOZA	1.626	1	1.631	3.258	1.088	473	400	1.961	5.219
<b>TOTAL UNIV. TRANSFERIDAS A CC.AA.</b>	<b>47.441</b>	<b>1.253</b>	<b>21.629</b>	<b>70.323</b>	<b>14.089</b>	<b>10.923</b>	<b>2.452</b>	<b>27.464</b>	<b>97.787</b>
<b>TOTAL</b>	<b>48.222</b>	<b>1.253</b>	<b>22.302</b>	<b>71.777</b>	<b>14.937</b>	<b>11.445</b>	<b>2.625</b>	<b>29.007</b>	<b>100.784</b>

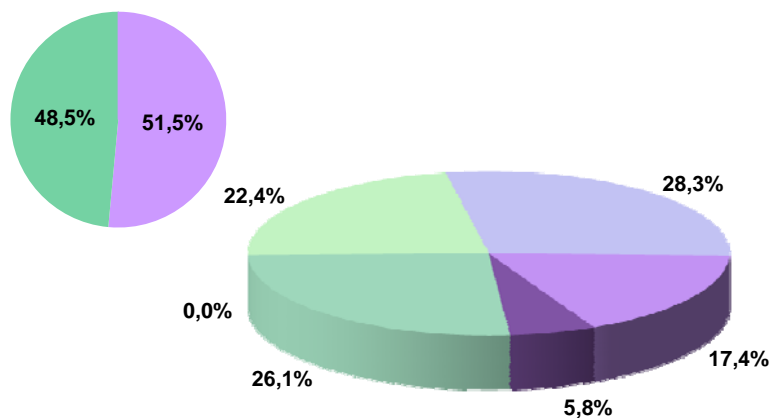

UNIVERSIDADES NO TRANSFERIDAS A LAS CC.AA.

- PERSONAL DOCENTE
  - FUNC. DE CARRERA
  - F. EMPLEO INTERINO
  - CONTRATADOS ADMVS.
- PERSONAL NO DOCENTE
  - FUNC. DE CARRERA
  - PERSONAL LABORAL
  - OTRO PERSONAL

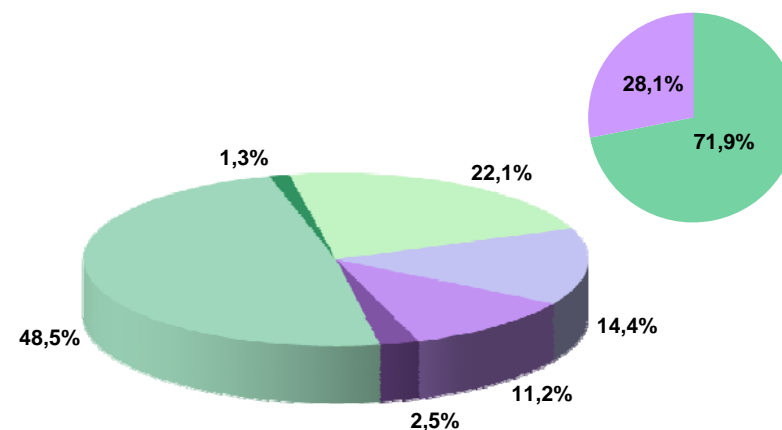

UNIVERSIDADES TRANSFERIDAS A LAS CC.AA.

**TABLA 6.2 – DISTRIBUCION TERRITORIAL DE EFECTIVOS POR CATEGORIA DE PERSONAL**

CC.AA/PROVINCIAS	FUNC.DE CARRERA	PERSONAL LABORAL(*)	OTRO PERSONAL	TOTAL
<b>ANDALUCIA</b>	<b>12.610</b>	<b>6.513</b>	<b>246</b>	<b>19.369</b>
ALMERIA	963	316	27	1.306
CADIZ	1.186	947	-	2.133
CORDOBA	1.066	1.007	7	2.080
GRANADA	2.928	947	60	3.935
HUELVA	621	637	71	1.329
JAEN	817	682	34	1.533
MALAGA	1.293	-	-	1.293
SEVILLA	3.736	1.977	47	5.760
<b>ARAGON</b>	<b>2.709</b>	<b>2.104</b>	<b>401</b>	<b>5.214</b>
HUESCA	194	202	55	451
TERUEL	83	94	23	200
ZARAGOZA	2.432	1.808	323	4.563
<b>C.F. NAVARRA</b>	<b>728</b>	<b>491</b>	<b>71</b>	<b>1.290</b>
<b>C. MADRID</b>	<b>13.694</b>	<b>14.200</b>	<b>1.988</b>	<b>29.882</b>
<b>C. VALENCIANA</b>	<b>5.554</b>	<b>237</b>	<b>12</b>	<b>5.803</b>
ALICANTE	1.402	2	3	1.407
CASTELLON	474	1	3	478
VALENCIA	3.678	234	6	3.918
<b>CANARIAS</b>	<b>2.302</b>	<b>1.004</b>	<b>17</b>	<b>3.323</b>
LAS PALMAS	1.127	1.004	7	2.138
S.C.TENERIFE	1.175	-	10	1.185
<b>CANTABRIA</b>	<b>855</b>	<b>1.009</b>	<b>18</b>	<b>1.882</b>
<b>CASTILLA-LA MANCHA</b>	<b>1.784</b>	<b>1.356</b>	<b>371</b>	<b>3.511</b>
ALBACETE	510	417	75	1.002
CIUDAD REAL	721	389	175	1.285
CUENCA	239	230	51	520
GUADALAJARA	-	-	-	-
TOLEDO	314	320	70	704
<b>CASTILLA Y LEON</b>	<b>4.824</b>	<b>3.817</b>	<b>130</b>	<b>8.771</b>
AVILA	74	58	2	134
BURGOS	538	385	22	945
LEON	797	515	5	1.317
PALENCIA	156	79	3	238
SALAMANCA	1.623	1.524	57	3.204
SEGOVIA	52	160	1	213
SORIA	76	112	2	190
VALLADOLID	1.404	901	36	2.341
ZAMORA	104	83	2	189
<b>CATALUÑA</b>	<b>6.219</b>	<b>-</b>	<b>130</b>	<b>6.349</b>
BARCELONA	4.950	-	78	5.028
GIRONA	423	-	3	426
LLEIDA	375	-	1	376
TARRAGONA	471	-	48	519
<b>EXTREMADURA</b>	<b>1.447</b>	<b>1.450</b>	<b>119</b>	<b>3.016</b>
BADAJOS	790	784	53	1.627
CACERES	657	666	66	1.389
<b>GALICIA</b>	<b>3.455</b>	<b>352</b>	<b>17</b>	<b>3.824</b>
A CORUÑA	2.293	352	12	2.657
LUGO	312	-	1	313
OURENSE	171	-	-	171
PONTEVEDRA	679	-	4	683
<b>I. BALEARES</b>	<b>870</b>	<b>19</b>	<b>166</b>	<b>1.055</b>
<b>LA RIOJA</b>	<b>239</b>	<b>-</b>	<b>30</b>	<b>269</b>
<b>P. ASTURIAS</b>	<b>1.844</b>	<b>1.017</b>	<b>57</b>	<b>2.918</b>
<b>PAIS VASCO</b>	<b>2.283</b>	<b>-</b>	<b>24</b>	<b>2.307</b>
ALAVA	368	-	2	370
GUIPUZCOA	518	-	9	527
VIZCAYA	1.397	-	13	1.410
<b>R. MURCIA</b>	<b>1.674</b>	<b>156</b>	<b>71</b>	<b>1.901</b>
CEUTA	24	8	5	37
MELILLA	44	14	5	63
<b>TOTAL</b>	<b>63.159</b>	<b>33.747</b>	<b>3.878</b>	<b>100.784</b>

\* Efectivos con contrato laboral (docentes y no docentes) y docentes con contrato administrativo.

**TABLA 6.3 – PERSONAL DOCENTE POR SEXO, INTERVALO DE EDAD Y CATEGORIA DE PERSONAL****FUNCIONARIOS DE CARRERA**

	<b>&lt; 30</b>	<b>30-39</b>	<b>40-49</b>	<b>50-59</b>	<b>60-64</b>	<b>65 Y +</b>	<b>TOTAL</b>
MUJERES	-	1.144	6.882	6.402	1.668	662	16.758
HOMBRES	1	1.785	11.069	11.789	4.376	2.444	31.464
TOTAL	1	2.929	17.951	18.191	6.044	3.106	48.222

**FUNCIONARIOS DE EMPLEO INTERINO**

	<b>&lt; 30</b>	<b>30-39</b>	<b>40-49</b>	<b>50-59</b>	<b>60-64</b>	<b>65 Y +</b>	<b>TOTAL</b>
MUJERES	9	212	213	44	13	2	493
HOMBRES	11	305	262	116	42	24	760
TOTAL	20	517	475	160	55	26	1.253

**CONTRATADOS**

	<b>&lt; 30</b>	<b>30-39</b>	<b>40-49</b>	<b>50-59</b>	<b>60-64</b>	<b>65 Y +</b>	<b>TOTAL</b>
MUJERES	767	3.472	2.941	1.545	281	75	9.081
HOMBRES	713	3.920	4.222	3.058	878	430	13.221
TOTAL	1.480	7.392	7.163	4.603	1.159	505	22.302

**T O T A L**

	<b>&lt; 30</b>	<b>30-39</b>	<b>40-49</b>	<b>50-59</b>	<b>60-64</b>	<b>65 Y +</b>	<b>TOTAL</b>
MUJERES	776	4.828	10.036	7.991	1.962	739	26.332
HOMBRES	725	6.010	15.553	14.963	5.296	2.898	45.445
TOTAL	1.501	10.838	25.589	22.954	7.258	3.637	71.777

**TABLA 6.4 – PERSONAL NO DOCENTE POR SEXO, INTERVALO DE EDAD Y CATEGORIA DE PERSONAL**

<b>FUNCIONARIOS DE CARRERA</b>							
	<b>&lt; 30</b>	<b>30-39</b>	<b>40-49</b>	<b>50-59</b>	<b>60-64</b>	<b>65 Y +</b>	<b>TOTAL</b>
MUJERES	64	1.245	4.830	3.227	587	39	9.992
HOMBRES	38	868	2.462	1.346	211	20	4.945
TOTAL	102	2.113	7.292	4.573	798	59	14.937

<b>PERSONAL LABORAL</b>							
	<b>&lt; 30</b>	<b>30-39</b>	<b>40-49</b>	<b>50-59</b>	<b>60-64</b>	<b>65 Y +</b>	<b>TOTAL</b>
MUJERES	263	889	1.922	1.492	347	38	4.951
HOMBRES	241	1.141	2.694	1.903	463	52	6.494
TOTAL	504	2.030	4.616	3.395	810	90	11.445

<b>OTRO PERSONAL</b>							
	<b>&lt; 30</b>	<b>30-39</b>	<b>40-49</b>	<b>50-59</b>	<b>60-64</b>	<b>65 Y +</b>	<b>TOTAL</b>
MUJERES	108	701	738	261	49	5	1.862
HOMBRES	81	337	250	73	22	-	763
TOTAL	189	1.038	988	334	71	5	2.625

<b>T O T A L</b>							
	<b>&lt; 30</b>	<b>30-39</b>	<b>40-49</b>	<b>50-59</b>	<b>60-64</b>	<b>65 Y +</b>	<b>TOTAL</b>
MUJERES	435	2.835	7.490	4.980	983	82	16.805
HOMBRES	360	2.346	5.406	3.322	696	72	12.202
TOTAL	795	5.181	12.896	8.302	1.679	154	29.007

**TABLA 7.1 – EFECTIVOS POR AGENCIAS ESTATALES (LEY 28/2006)  
POR CATEGORIA DE PERSONAL**

	<b>FUNC.DE CARRERA</b>	<b>PERSONAL LABORAL</b>	<b>OTRO PERSONAL</b>	<b>TOTAL</b>
BOLETIN OFICIAL DEL ESTADO	85	411	-	496
EVALUAC. POLIT. PUBL. CALIDAD SERV	52	3	-	55
AG. ESPAÑOLA COOP. INTERN. PARA DE	445	294	1	740
CONSEJO SUP. INVESTIG. CIENTIFICA	5.836	6.405	5	12.246
ANTIDOPAJE	23	35	-	58
METEOROLOGIA	1.243	139	57	1.439
SEGURIDAD AEREA	312	41	-	353
<b>TOTAL AGENCIAS ESTATALES</b>	<b>7.996</b>	<b>7.328</b>	<b>63</b>	<b>15.387</b>

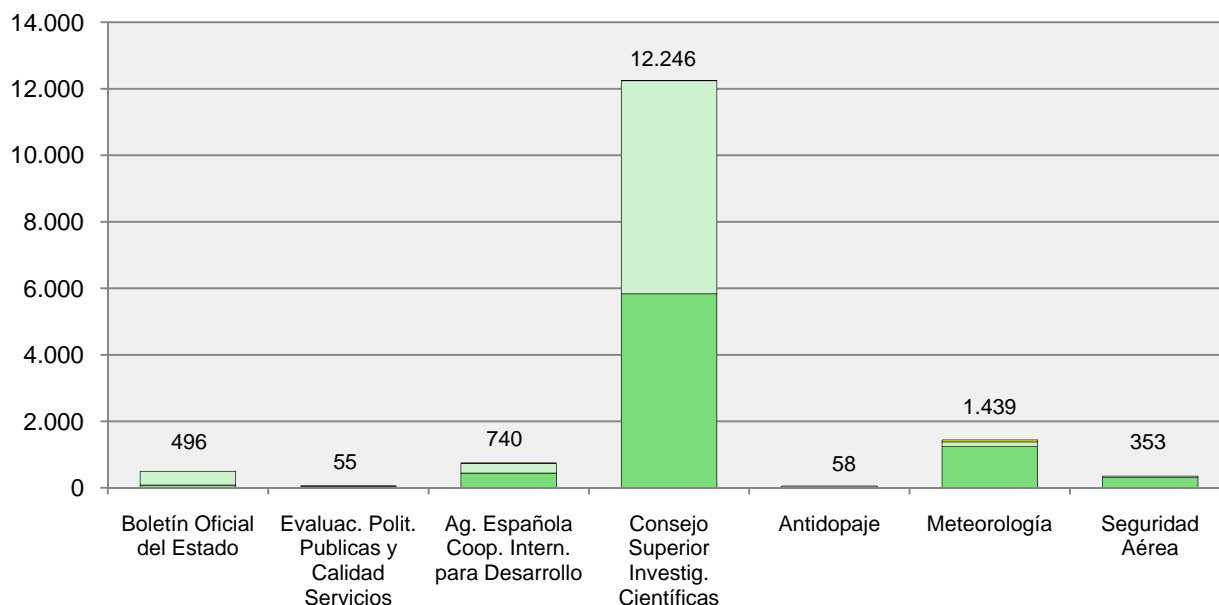
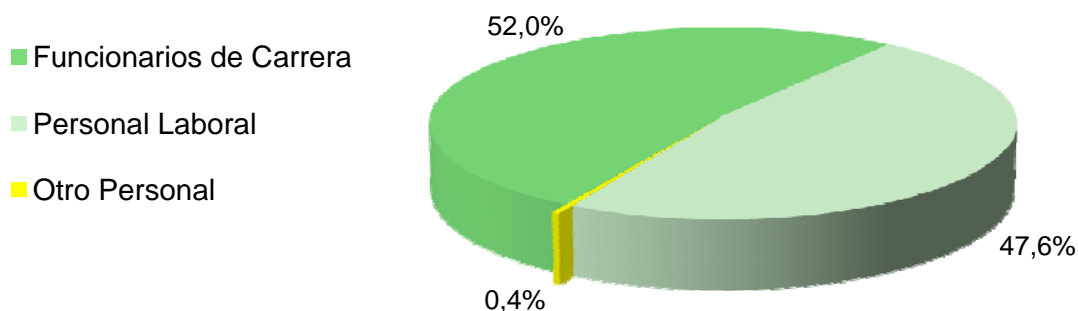

PERSONAL AL SERVICIO DE LAS AGENCIAS ESTATALES (LEY 28/2006)

**TABLA 7.2 – DISTRIBUCION TERRITORIAL DE EFECTIVOS POR CATEGORIA DE PERSONAL**

CC.AA/PROVINCIAS	FUNC.DE CARRERA	PERSONAL LABORAL	OTRO PERSONAL	TOTAL
<b>ANDALUCIA</b>	<b>1.014</b>	<b>1.203</b>	<b>10</b>	<b>2.227</b>
ALMERIA	31	37	-	68
CADIZ	33	26	-	59
CORDOBA	71	129	-	200
GRANADA	288	398	-	686
HUELVA	-	-	-	-
JAEN	-	-	-	-
MALAGA	33	71	-	104
SEVILLA	558	542	10	1.110
<b>ARAGON</b>	<b>307</b>	<b>234</b>	<b>4</b>	<b>545</b>
HUESCA	-	-	-	-
TERUEL	-	-	-	-
ZARAGOZA	307	234	4	545
<b>C. F. NAVARRA</b>	<b>14</b>	<b>16</b>	<b>1</b>	<b>31</b>
<b>C. MADRID</b>	<b>4.298</b>	<b>3.362</b>	<b>8</b>	<b>7.668</b>
<b>C. VALENCIANA</b>	<b>425</b>	<b>512</b>	<b>1</b>	<b>938</b>
ALICANTE	31	97	-	128
CASTELLON	29	38	-	67
VALENCIA	365	377	1	743
<b>CANARIAS</b>	<b>135</b>	<b>49</b>	<b>16</b>	<b>200</b>
LAS PALMAS	82	14	16	112
S. C. TENERIFE	53	35	-	88
<b>CANTABRIA</b>	<b>73</b>	<b>42</b>	<b>-</b>	<b>115</b>
<b>CASTILLA-LA MANCHA</b>	<b>45</b>	<b>19</b>	<b>2</b>	<b>66</b>
ALBACETE	-	-	-	-
CIUDAD REAL	11	18	-	29
CUENCA	-	-	-	-
GUADALAJARA	-	-	-	-
TOLEDO	34	1	2	37
<b>CASTILLA Y LEON</b>	<b>212</b>	<b>135</b>	<b>-</b>	<b>347</b>
AVILA	-	-	-	-
BURGOS	-	-	-	-
LEON	29	20	-	49
PALENCIA	-	-	-	-
SALAMANCA	89	84	-	173
SEGOVIA	-	-	-	-
SORIA	-	-	-	-
VALLADOLID	94	31	-	125
ZAMORA	-	-	-	-
<b>CATALUÑA</b>	<b>790</b>	<b>953</b>	<b>8</b>	<b>1.751</b>
BARCELONA	751	898	8	1.657
GIRONA	36	55	-	91
LLEIDA	-	-	-	-
TARRAGONA	3	-	-	3
<b>EXTREMADURA</b>	<b>32</b>	<b>7</b>	<b>-</b>	<b>39</b>
BADAJOS	32	7	-	39
CACERES	-	-	-	-
<b>GALICIA</b>	<b>216</b>	<b>239</b>	<b>4</b>	<b>459</b>
A CORUÑA	111	78	4	193
LUGO	-	-	-	-
OURENSE	-	-	-	-
PONTEVEDRA	105	161	-	266
<b>I. BALEARS</b>	<b>104</b>	<b>69</b>	<b>5</b>	<b>178</b>
<b>LA RIOJA</b>	<b>17</b>	<b>9</b>	<b>-</b>	<b>26</b>
<b>P. ASTURIAS</b>	<b>111</b>	<b>89</b>	<b>1</b>	<b>201</b>
<b>PAIS VASCO</b>	<b>66</b>	<b>40</b>	<b>2</b>	<b>108</b>
ALAVA	-	-	-	-
GUIPUZCOA	58	30	2	90
VIZCAYA	8	10	-	18
<b>R. MURCIA</b>	<b>137</b>	<b>109</b>	<b>1</b>	<b>247</b>
CEUTA	-	-	-	-
MELILLA	-	-	-	-
<b>EXTRANJERO</b>	<b>-</b>	<b>241</b>	<b>-</b>	<b>241</b>
<b>TOTAL</b>	<b>7.996</b>	<b>7.328</b>	<b>63</b>	<b>15.387</b>