

BOLETÍN ESTADÍSTICO DEL PERSONAL AL SERVICIO DE LAS ADMINISTRACIONES PÚBLICAS



GOBIERNO
DE ESPAÑA

MINISTERIO
DE LA PRESIDENCIA

REGISTRO CENTRAL DE PERSONAL
ENERO 2009

Catálogo general de publicaciones Oficiales:
<http://www.060.es>

Edita: MINISTERIO DE LA PRESIDENCIA
Secretaría General Técnica

Publicado en julio de 2009

NIPO: 000-09-022-6
ISSN: 1989-6859

ÍNDICE

	<u>Pág.</u>
I.- INTRODUCCIÓN	
• <u>Presentación</u>	3
• <u>Ámbito estadístico</u>	3
• <u>Fuentes de datos utilizadas</u>	4
• <u>Definición de conceptos</u>	6
• <u>Estructura de la información</u>	9
II.- ANEXOS	
• <u>ANEXO I.- Ámbito estadístico</u>	10
• <u>ANEXO II.- Fuentes de datos y fechas de referencia de la información</u> ..	11
• <u>ANEXO III.- Relación y códigos de Ministerios</u>	12
• <u>ANEXO IV.- Relación de Entidades Públicas Empresariales y Organismos Públicos con Régimen Específico</u>	13
III.- ÍNDICE DE TABLAS ESTADÍSTICAS	
• <u>1.- Análisis estadístico general</u>	14
• <u>2.- Análisis estadístico del personal inscrito en el Registro Central de Personal</u>	15

PRESENTACIÓN

El presente Boletín Estadístico, que comenzó a publicarse en 1990, presenta información que facilita el conocimiento de los efectivos al servicio de las distintas Administraciones Públicas.

Elaborado por el Registro Central de Personal tiene como objetivo mantener, en la medida de lo posible, criterios estables y homogéneos en la elaboración de las distintas tablas que presenta y aportar, para el personal incluido en su ámbito una mayor desagregación de datos.

Actualmente, además del Registro Central de Personal, son fuentes de datos sobre el personal al servicio de las Administraciones Públicas: los Presupuestos Generales del Estado, la Intervención General de la Administración del Estado y la Encuesta de Población Activa.

ÁMBITO ESTADÍSTICO

El ámbito estadístico del presente Boletín se refiere al personal al servicio de las Administraciones Públicas, contemplado como el conjunto de los efectivos que prestan sus servicios en:

- **La Administración Pública Estatal**, agrupando bajo esta rúbrica a:
 - » La Administración General del Estado.
 - » Agencias Estatales (Ley 28/2006)
 - » Las Fuerzas y Cuerpos de Seguridad del Estado.
 - » Las Fuerzas Armadas.
 - » La Administración de Justicia.
 - » Entidades Públicas Empresariales y Organismos Públicos con régimen específico.
- **Las Administraciones de las Comunidades Autónomas**.
- **La Administración Local**:
 - » Ayuntamientos
 - » Diputaciones/Cabildos/Consejos Insulares.
- **Las Universidades**.

Aunque las Universidades están transferidas a las Comunidades Autónomas, se ha optado por considerarlas como un grupo independiente, en consideración a la propia autonomía que la legislación les reconoce, la idéntica tipología del personal que en ellas presta sus servicios y la fuente común de datos para las mismas.

Los datos reflejados en el presente Boletín recogen a todo el personal docente de ámbito estatal y el personal de la Administración del Estado en servicio activo, así como el personal docente contratado y el personal de Administración y Servicios de las Universidades que inscriben a su personal en el R.C.P. Ver nota tabla 1.4

A este respecto cabe señalar que el Consejo de Coordinación Universitaria, publica una *“Estadística básica de Personal al Servicio de las Universidades”*, que comprende todos los colectivos.

A pesar de este criterio general, sí se proporcionan datos del número de efectivos de la **Sociedad Estatal Correos y Telégrafos S.A.**, constituida en julio de 2001, en virtud de sus peculiaridades en materia de personal, ya que cuenta con un importante colectivo de funcionarios de carrera.

Los colectivos de personal que se incluyen en los grupos citados se relacionan en el **Anexo I**. Sólo se considera el personal en situación administrativa de servicio activo en la fecha de referencia de la información; no se incluyen en ningún caso los considerados como Altos Cargos ni el personal laboral con contrato de trabajo de duración determinada no superior a seis meses.

FUENTES DE DATOS UTILIZADAS

Los datos que proporciona el Boletín Estadístico del Personal al Servicio de las Administraciones Públicas que elabora el R.C.P., se obtienen de las siguientes fuentes:

a) Registro Central de Personal

El R.C.P. es la fuente idónea para suministrar datos con mayor grado de desagregación, del personal que en él se encuentra inscrito, aunque, al igual que cualquier otro registro administrativo, tiene limitaciones, derivadas fundamentalmente de ocasionales retrasos en la anotación de la información.

En el Registro Central de Personal se encuentra inscrito, en virtud del artículo 1.1 de la Ley 30/1984, de 2 de agosto, de Medidas para la Reforma de la Función Pública, el siguiente personal:

- a) Personal de la Administración Civil del Estado y sus Organismos Autónomos.
- b) Personal civil al servicio de la Administración Militar y sus Organismos Autónomos.
- c) Personal funcionario de la Administración de la Seguridad Social.

Asimismo se encuentra inscrito el personal laboral al servicio de la Administración de la Seguridad Social y el personal funcionario que, sin estar incluido en los apartados anteriores, ocupa puestos de trabajo de los Ministerios y sus Organismos Autónomos de acuerdo con lo que se determina en las respectivas relaciones de puestos de trabajo. También se encuentra inscrito el personal funcionario y laboral de las Agencias Estatales (Ley 28/2006).

Por el contrario, no se encuentra inscrito en el R.C.P. el personal con la consideración de Alto Cargo ni el personal laboral con contrato de trabajo de duración determinada no superior a seis meses.

En consecuencia el Registro Central de Personal es la fuente de datos para los siguientes colectivos:

- ⊗ **Personal al servicio de los Ministerios, Organismos Autónomos y Áreas vinculadas** (con excepción del personal de las Instituciones Sanitarias de la Seguridad Social), incluyendo el personal al servicio de los Organismos Públicos con régimen específico: Agencia Estatal de Administración Tributaria e Instituto de Astrofísica de Canarias (Consortio Público de Gestión) y al personal de la Entidad Pública Empresarial Loterías y Apuestas del Estado, por su particular régimen de personal ya que se encuentran sometidos a la Ley 30/1984.
- ⊗ **Personal al servicio de las Agencias Estatales (Ley 28/2006)**
- ⊗ **Personal al servicio de las Universidades** considerando las Universidades transferidas a las Comunidades Autónomas y la Universidad Nacional de Educación a Distancia (UNED), única Universidad no transferida, así como el Organismo Autónomo Universidad Internacional Menéndez Pelayo (UIMP). Incluye a todo el personal docente de ámbito estatal y el personal de la Administración del Estado en servicio activo, así como el personal docente contratado y el personal de Administración y Servicios de las Universidades que inscriben a su personal en el R.C.P.
- ⊗ **Personal funcionario al servicio de la Sociedad Estatal Correos y Telégrafos S.A.**, que permanecen en el ámbito del Registro Central de Personal.

b) Otras fuentes

Las fuentes de datos de los distintos colectivos, son las que se recogen en el Anexo II. En éste se indica también la fecha de referencia de la información que, en algunos casos, no es coincidente con la del Boletín. En cuanto al ámbito de los efectivos considerados en algunos de esos colectivos, hay que precisar:

- ⊗ **Personal de las Instituciones Sanitarias de la Seguridad Social:** comprende el personal, tanto sanitario como no sanitario, que presta sus servicios en las Instituciones Sanitarias de la Seguridad Social dependientes del Instituto Nacional de Gestión Sanitaria (INGESA) y del Instituto Social de la Marina.
- ⊗ **Personal de las Fuerzas y Cuerpos de Seguridad del Estado:**
 - Guardia Civil: no incluye los efectivos de la reserva ocupando destino y sin ocupar destino.
 - Cuerpo Nacional del Policía: no incluye los efectivos en segunda actividad ocupando destino y sin ocupar destino.

En ningún caso se consideran los efectivos en periodos de formación y prácticas.

- ☒ **Personal de las Fuerzas Armadas:** los datos suministrados por la Dirección General de Personal del Ministerio de Defensa no contemplan los efectivos de la reserva activa, de la reserva transitoria ni los mutilados.
- ☒ **Personal de la Administración de Justicia:** comprende los efectivos de las Carreras Judicial y Fiscal y el resto del personal, tanto funcionario como laboral, de la Administración de Justicia.
- ☒ **Personal de las Entidades Públicas Empresariales y de los Organismos Públicos con régimen específico:** incluye al personal laboral de todos ellos y al personal funcionario en aquellos organismos que cuentan con este tipo de personal.

Respecto al **personal al servicio de las Administraciones de las Comunidades Autónomas** los datos son suministrados por las propias Comunidades Autónomas a través de la Secretaría de la Comisión de Coordinación del Empleo Público del Ministerio de Administraciones Públicas y no contemplan los efectivos de las Entidades Públicas Empresariales.

En relación con el **personal al servicio de las Entidades que integran la Administración Local** los datos son suministrados por la Tesorería General de la Seguridad Social y comprende a todos los efectivos que están en situación de alta en el Fichero General de Afiliación de la Seguridad Social y que pertenecen a colectivos identificados como **Ayuntamientos y Diputaciones/Cabildos/Consejos Insulares**.

DEFINICIÓN DE CONCEPTOS

En lo que se refiere al personal inscrito en el Registro Central de Personal hay que señalar las siguientes consideraciones terminológicas:

SITUACIÓN DE SERVICIO ACTIVO.- Como ya se ha indicado anteriormente sólo forman parte del ámbito estadístico del Boletín los efectivos que se encuentran en la situación administrativa de servicio activo. De acuerdo con los Reales Decretos 364 y 365/1995, de 10 de marzo, por los que se aprueban el Reglamento General de Ingreso, Provisión de Puestos de Trabajo y Promoción Profesional y el Reglamento de Situaciones Administrativas de los funcionarios de la Administración del Estado y teniendo en cuenta los colectivos para los cuales el Registro Central de Personal es fuente de datos, los funcionarios se encuentran en esta situación:

- Cuando desempeñen un puesto que, conforme a la correspondiente relación de puestos de trabajo, esté adscrito a los funcionarios comprendidos en el ámbito de aplicación de la Ley 30/84, de 2 de agosto, de Medidas para la Reforma de la Función Pública.
- Cuando por razón de su condición de funcionario exigida por disposición legal, presten sus servicios en Organismos o Entes Públicos que dependan directamente de la Presidencia del Gobierno, de los Ministerios y de los Secretarios de Estado.

- Cuando presten servicios en los Gabinetes de la Presidencia del Gobierno, de los Ministros y de los Secretarios de Estado y opten por permanecer en esta situación, conforme al artículo 29.2.i) de la Ley 30/1984.
- Cuando desempeñen su puesto de trabajo en comisión de servicios.

CATEGORÍAS DE PERSONAL.- Las categorías de personal que se consideran son las siguientes:

- * **Funcionarios de carrera:** son funcionarios de carrera quienes, en virtud de nombramiento legal, están vinculados a una Administración Pública por una relación estatutaria regulada por el Derecho Administrativo para el desempeño de servicios profesionales retribuidos de carácter permanente.
- * **Personal laboral:** es personal laboral el que en virtud de contrato de trabajo formalizado por escrito, en cualquiera de las modalidades de contratación de personal previstas en la legislación laboral, presta servicios retribuidos por las Administraciones Públicas.
- * **Otro personal** que comprende:
 - » Personal eventual: es personal eventual el que, en virtud de nombramiento y con carácter no permanente, sólo realiza funciones expresamente calificadas como de confianza o asesoramiento especial, siendo retribuido con cargo a los créditos presupuestarios consignados para este fin.
 - » Funcionarios interinos: son funcionarios interinos los que, por razones expresamente justificadas de necesidad y urgencia, son nombrados como tales para el desempeño de funciones propias de funcionarios de carrera, cuando se de alguna de las circunstancias recogidas en el artículo 10 del Estatuto Básico del Empleado Público.
 - » Funcionarios de plazas no escalafonadas: se trata de una categoría de funcionarios públicos declarada a extinguir por la Ley 30/1984, de 2 de agosto, en su Disposición Adicional Primera.
 - » Contratados y personal vario: comprende fundamentalmente al personal que, en el ámbito de la docencia de las Universidades, está contratado en régimen de derecho administrativo u otro tipo de contrato laboral.

En este epígrafe se incluye también a los contratados administrativos que aún subsisten en algunos casos, por la no conclusión del proceso de integración en Cuerpos o Escala de funcionarios, o en las plantillas de personal laboral. Como personal vario se incluye el que percibe el total de sus retribuciones con cargo a los créditos de "personal vario sin clasificar" de los Presupuestos Generales del Estado.

PERSONAL EN SERVICIOS CENTRALES, PERIFÉRICOS O EXTERIOR.

- ☒ **Servicios Centrales:** comprende este epígrafe el personal que:
 - Presta sus servicios en los Ministerios y está destinado en Centros Directivos que se identifican como Servicios Centrales.
 - Presta sus servicios en determinados Organismos Públicos, que cuentan con personal destinado en Madrid.
- ☒ **Servicios Periféricos:** se considera dentro de este epígrafe el personal que:
 - Presta sus servicios en los Ministerios y está destinado en Centros Directivos que se identifican como Servicios Periféricos.
 - Presta sus servicios en determinados Organismos Públicos, que cuentan con personal destinado fuera de Madrid.
- ☒ **Servicio Exterior:** comprende al personal que presta sus servicios en los Ministerios y está destinado en el extranjero.

OTROS CONCEPTOS UTILIZADOS.- La conveniencia en algunos casos de desagregar la información de ciertos grupos de efectivos del personal al servicio de los Ministerios y sus Organismos Autónomos, ha hecho necesario utilizar para su identificación términos que, aunque en la mayoría de los casos se explican por sí mismos, parece oportuno explicar lo que, a efectos de este Boletín, significan. Son los siguientes:

- **Área de la Seguridad Social:** comprende el personal destinado en las Entidades Gestoras y Servicios Comunes de la Seguridad Social que se relacionan, sin incluir el personal de las Instituciones Sanitarias de la Seguridad Social.
 - » **Dependiente del Ministerio de Educación, Política Social y Deporte:**
 - Instituto de Mayores y Servicios Sociales.
 - » **Dependiente del Ministerio de Sanidad y Consumo:**
 - Instituto Nacional de Gestión Sanitaria
 - » **Dependientes del Ministerio de Trabajo e Inmigración:**
 - Instituto Nacional de la Seguridad Social.
 - Instituto Social de la Marina.
 - Tesorería General de la Seguridad Social.
- **Área de la Docencia no universitaria:** comprende el personal funcionario que pertenece a los Cuerpos Docentes de la Enseñanza no universitaria y que está destinado exclusivamente en los centros docentes dependientes del Ministerio de Educación, Política Social y Deporte.

- **Centros Penitenciarios:** comprende el personal destinado en los establecimientos penitenciarios.
- **Patrimonio Nacional:** comprende el personal destinado en el Organismo Autónomo del mismo nombre.
- **Agencia Estatal de Administración Tributaria:** comprende el personal destinado en el Organismo Público con régimen específico del mismo nombre.

ESTRUCTURA DE LA INFORMACIÓN

La información facilitada en el Boletín Estadístico del Personal al servicio de las Administraciones Públicas, se presenta en las seis partes siguientes:

- * La **primera parte** se refiere al conjunto del personal al servicio de las Administraciones Públicas.
- * En la **segunda parte** se realiza un análisis estadístico del personal al servicio de los Ministerios, Organismos Autónomos y Áreas vinculadas.
- * En la **tercera parte** el análisis estadístico excluye el Área de la Docencia no Universitaria.
- * En la **cuarta parte** el análisis estadístico se refiere exclusivamente al Área de la Docencia no Universitaria.
- * En la **quinta parte** el análisis estadístico se restringe al Área de la Seguridad Social.
- * En la **sexta parte** se realiza un análisis estadístico del personal al servicio de las Universidades.
- * En la **séptima parte** se realiza un análisis estadístico del personal al servicio de las Agencias Estatales (Ley 28/2006).

Estas siete partes se agrupan en **dos bloques** perfectamente diferenciados atendiendo a las fuentes de datos que en cada uno de ellos se utilizan.

- En el **primer bloque**, que comprende la primera parte, se utilizan conjuntamente todas las fuentes de datos que suministran información.
- En el **segundo bloque**, que comprende desde la segunda a la séptima parte, se utiliza como única fuente de datos el Registro Central de Personal ya que el personal de los colectivos que en estas partes se analizan, se encuentra inscrito en el mismo.

ANEXO I.- ÁMBITO ESTADÍSTICO

PERSONAL AL SERVICIO DE LAS ADMINISTRACIONES PÚBLICAS

Se consideran únicamente los efectivos que están en situación administrativa de servicio activo. No se incluyen los efectivos considerados como Altos Cargos, el personal laboral con contrato de trabajo de duración determinada no superior a 6 meses ni los que prestan sus servicios en los Órganos Constitucionales y en el Consejo de Estado.

ADMINISTRACIÓN PÚBLICA ESTATAL:

» Administración General del Estado:

* Ministerios, Organismos Autónomos y Áreas vinculadas.

Incluye también el personal al servicio de los Organismos Públicos con régimen específico: Agencia Estatal de Administración Tributaria e Instituto de Astrofísica de Canarias (Consortio Público de Gestión), y al personal de la Entidad Pública Empresarial Loterías y Apuestas del Estado.

* Agencias Estatales (Ley 28/2006):

A esta fecha están constituidas las siguientes Agencias Estatales: Agencia Estatal de Evaluación de las Políticas Públicas y la Calidad de los Servicios, Agencia Estatal Boletín Oficial del Estado, Agencia Española de Cooperación Internacional para el Desarrollo, Agencia Estatal Consejo Superior de Investigaciones Científicas, Agencia Estatal Antidopaje, Agencia Estatal de Meteorología y Agencia Estatal de Seguridad Aérea.

* Instituciones Sanitarias de la Seguridad Social.

Incluye el personal de Instituciones Sanitarias dependientes del Instituto Nacional de Gestión Sanitaria (INGESA) y del Instituto Social de la Marina.

» Fuerzas y Cuerpos de Seguridad del Estado.

No se incluyen los efectivos de la reserva de la Guardia Civil ni los efectivos en segunda actividad del Cuerpo Nacional de Policía. No se incluyen datos de funcionarios en prácticas ni efectivos en formación.

» Fuerzas Armadas.

Incluye a los Cuadros no Permanentes. No se incluyen los efectivos de la reserva activa, de la reserva transitoria ni los mutilados.

» Administración de Justicia.

» Entidades Públicas Empresariales y Organismos Públicos con régimen específico.

Se consideran los efectivos de las Entidades Públicas Empresariales y de los Organismos Públicos con régimen específico recogidos en el Anexo IV.

ADMINISTRACIONES DE LAS COMUNIDADES AUTÓNOMAS.

No se incluyen efectivos de las Entidades Públicas Empresariales.

ADMINISTRACIÓN LOCAL: Ayuntamientos y Diputaciones/Cabildos/Consejos Insulares.

Incluye efectivos de Ayuntamientos, Diputaciones/Cabildos/Consejos Insulares.

UNIVERSIDADES.

Solo personal inscrito en el Registro Central de Personal. Ver nota tabla 1.4.

Los Contratados Administrativos se incluyen en el apartado "Personal Laboral".

ANEXO II.- FUENTE DE DATOS Y FECHAS DE REFERENCIA DE LA INFORMACIÓN

COLECTIVOS	FUENTE DE DATOS	FECHA REF. INFORMACIÓN
Administración Pública Estatal:		
◆ Personal al Servicio de la Administración General del Estado:		
* Ministerios, Organismos Autónomos y Áreas vinculadas	Registro Central de Personal	01.01.2009
* Agencias Estatales (Ley 28/2006)	Registro Central de Personal	01.01.2009
* Instituciones Sanitarias de la Seguridad Social:		
◦ Instituto Nacional de Gestión Sanitaria (INGESA)	Subdirección General de Gestión Económica y RR.HH. (INGESA)	31.12.2008
◦ Instituto Social de la Marina	Secretaría General del Instituto Social de la Marina	31.12.2008
◆ Fuerzas y Cuerpos de la Seguridad del Estado:		
* Guardia Civil	Dirección General de la Policía y de la Guardia Civil	31.12.2008
* Cuerpo Nacional de Policía	Dirección General de la Policía y de la Guardia Civil	31.12.2008
◆ Fuerzas Armadas	Dirección General de Personal del Ministerio de Defensa	31.12.2008
◆ Administración de Justicia:		
* Carrera Judicial	Consejo General del Poder Judicial	31.12.2008 ¹
* Carrera Fiscal	Dirección General de Relaciones con la Administración de Justicia	31.12.2008
* Resto de personal	Dirección General de Relaciones con la Administración de Justicia	31.12.2008
◆ Entidades Públicas Empresariales y Organismos Públicos con Régimen Específico	Tesorería General de la Seguridad Social / Dirección General para el Impulso de la Administración Electrónica	31.12.2008 ²
◆ Personal al Servicio de las Administraciones de las Comunidades Autónomas	Secretaría de la Comisión de Coordinación de Empleo Público	01.01.2009
◆ Administración Local: Ayuntamientos y Diputaciones/Cabildos/Consejos Insulares	Tesorería General de la Seguridad Social	01.01.2009 ²
◆ Personal al servicio de las Universidades	Registro Central de Personal	01.01.2009
<hr/>		
• Sociedad Estatal Correos y Telégrafos S.A.		
* Personal Funcionario	Registro Central de Personal	01.01.2009
* Personal Laboral	Dirección de Recursos Humanos de Correos y Telégrafos S.A.	01.01.2009

¹ Los datos de los Magistrados suplentes y Jueces sustitutos corresponden al año judicial 2008-2009.

² Datos estimados.

ANEXO III.- RELACIÓN Y CÓDIGOS DE MINISTERIOS

- AD.-** MINISTERIO DE ADMINISTRACIONES PÚBLICAS
- AC.-** MINISTERIO DE ASUNTOS EXTERIORES Y DE COOPERACIÓN
- IV.-** MINISTERIO DE CIENCIA E INNOVACIÓN
- CA.-** MINISTERIO DE CULTURA
- DE.-** MINISTERIO DE DEFENSA
- HE.-** MINISTERIO DE ECONOMÍA Y HACIENDA
- ES.-** MINISTERIO DE EDUCACIÓN, POLÍTICA SOCIAL Y DEPORTE
- FO.-** MINISTERIO DE FOMENTO
- IG.-** MINISTERIO DE IGUALDAD
- TI.-** MINISTERIO DE INDUSTRIA, TURISMO Y COMERCIO
- IO.-** MINISTERIO DEL INTERIOR
- JS.-** MINISTERIO DE JUSTICIA
- MR.-** MINISTERIO DE MEDIO AMBIENTE, Y MEDIO RURAL Y MARINO
- PR.-** MINISTERIO DE LA PRESIDENCIA
- SC.-** MINISTERIO DE SANIDAD Y CONSUMO
- TN.-** MINISTERIO DE TRABAJO E INMIGRACIÓN
- VD.-** MINISTERIO DE VIVIENDA

ANEXO IV.- RELACIÓN DE ENTIDADES PÚBLICAS EMPRESARIALES Y ORGANISMOS PÚBLICOS CON RÉGIMEN ESPECÍFICO

- Administrador de Infraestructuras Ferroviarias (ADIF)
- Aeropuertos Españoles y Navegación Aérea (AENA)
- Agencia Española de Protección de Datos
- Centro para el Desarrollo Tecnológico e Industrial (CDTI)
- Comisión del Mercado de las Telecomunicaciones (C.M.T.)
- Comisión Nacional del Mercado de Valores (CNMV)
- Comisión Nacional de la Competencia
- Comisión Nacional de la Energía (C.N.E.)
- Consejo Económico y Social
- Consejo de Seguridad Nuclear
- Consorcio de Compensación de Seguros (C.C.S.)
- Consorcio de la Zona Especial de Canarias (C.Z.E.C.)
- Entidad Pública Empresarial Red.es (Red.es)
- Fábrica Nacional de Moneda y Timbre -Real Casa de la Moneda (FNMT-RCM)
- Ferrocarriles de Vía Estrecha (FEVE)
- Gerencia del Sector de la Construcción Naval
- Instituto Cervantes
- Instituto Español de Comercio Exterior (ICEX)
- Instituto de Crédito Oficial (ICO)
- Instituto para la Diversificación y Ahorro de la Energía (IDAE)
- Museo Nacional del Prado
- Puertos del Estado y Autoridades Portuarias
- Renfe-Operadora
- Sociedad Estatal de Participaciones Industriales (SEPI)
- Sociedad Estatal de Promoción y Equipamiento del Suelo (SEPES)
- Sociedad de Salvamento y Seguridad Marítima (SASEMAR)

Notas:

- 1) No se facilitan datos del Centro Nacional de Inteligencia.
- 2) Los datos de efectivos de la Agencia Estatal de Administración Tributaria, Instituto de Astrofísica de Canarias y la Entidad Pública Empresarial Loterías y Apuestas del Estado se encuentran incluidos en el apartado Administración Pública Estatal vinculados a los Ministerios de los que dependen.
- 3) No se dispone de datos del Ente Público RTVE en liquidación.

1.- ANÁLISIS ESTADÍSTICO GENERAL

Pág.

PRIMERA PARTE: PERSONAL AL SERVICIO DE LAS ADMINISTRACIONES ... 18 **PÚBLICAS**

Tabla 1.1.- Personal al servicio de las Administraciones Públicas.
Gráfico evolución

Tabla 1.2.- Personal al servicio de las Administraciones de las Comunidades Autónomas.

Tabla 1.3.- Personal al servicio de la Administración Local: Ayuntamientos y Diputaciones/Cabildos/Consejos Insulares.

Tabla 1.4.- Personal al servicio de las Universidades.

Tabla 1.5.- Personal al servicio de las Administraciones Públicas por clase de personal.

Tabla 1.5.1.- Personal al servicio de las Administraciones Públicas por clase de personal y sexo.

Tabla 1.6.- Distribución territorial de efectivos por Administración Pública.
Mapa y gráfico de la distribución territorial de efectivos.

Tabla 1.6.1.- Distribución territorial de efectivos por Administración Pública y sexo.
Gráfico de distribución territorial de efectivos por Administración Pública y sexo.

Tabla 1.7.- Distribución territorial de efectivos. Administración Pública Estatal
Mapa y gráfico de la distribución territorial de efectivos.

Tabla 1.7.1.- Distribución territorial de efectivos por sexo de la Administración General del Estado.

Tabla 1.7.2.- Distribución territorial de efectivos por sexo de la Administración Pública Estatal, excepto Administración General del Estado.

Tabla 1.8.- Distribución Territorial de efectivos de las Comunidades Autónomas por tipo de Administración y área de actividad.
Mapa y gráfico de la distribución territorial de efectivos de las Comunidades Autónomas por área de actividad.

Tabla 1.8.1.- Distribución Territorial de efectivos de las Comunidades Autónomas por tipo de Administración, área de actividad y sexo.

2.- ANÁLISIS ESTADÍSTICO DEL PERSONAL INSCRITO EN EL REGISTRO CENTRAL DE PERSONAL

SEGUNDA PARTE: PERSONAL AL SERVICIO DE LOS MINISTERIOS, 34 ORGANISMOS AUTÓNOMOS Y ÁREAS VINCULADAS

Tabla 2.1.- Efectivos por áreas de actividad. Evolución.

Tabla 2.2.- Efectivos por Ministerio y categoría de personal.

Tabla 2.3.- Desglose de la categoría: Personal Laboral por Ministerio.

Tabla 2.4.- Desglose de la categoría: Otro Personal por Ministerio.

Tabla 2.5.- Efectivos por Ministerio y Servicios Centrales, Periféricos y Exterior.

Tabla 2.6.- Funcionarios de carrera por Ministerio y Servicios Centrales, Periféricos y Exterior.

Tabla 2.7.- Personal laboral por Ministerio y Servicios Centrales, Periféricos y Exterior.

Tabla 2.8.- Otro personal por Ministerio y Servicios Centrales, Periféricos y Exterior.

Tabla 2.9.- Efectivos por Ministerio y sexo.

Tabla 2.10.- Funcionarios de carrera por Ministerio y sexo.

Tabla 2.11.- Personal laboral por Ministerio y sexo.

Tabla 2.12.- Otro personal por Ministerio y sexo.

Tabla 2.13.- Efectivos por Ministerio e intervalo de edad.

Tabla 2.14.- Distribución territorial de efectivos por categoría de personal.

TERCERA PARTE: PERSONAL AL SERVICIO DE LOS MINISTERIOS, 48 ORGANISMOS AUTÓNOMOS Y ÁREAS VINCULADAS, CON EXCLUSIÓN DEL ÁREA DE LA DOCENCIA NO UNIVERSITARIA

Tabla 3.1.- Distribución territorial de efectivos por categoría de personal.

Tabla 3.2.- Efectivos por sexo, intervalo de edad y categoría de personal.

Tabla 3.3.- Efectivos de 60 a 64 años por sexo y categoría de personal.

Tabla 3.4.- Funcionarios de carrera por sexo, intervalo de edad y subgrupo.

Tabla 3.5.- Funcionarios de carrera de 60 a 64 años por sexo y subgrupo.

Tablas 3.6 a 3.11.- Funcionarios de carrera por nivel de complemento de destino Ministerio y subgrupo (y todos los grupos).

Tablas 3.12 a 3.17.- Funcionarios de carrera por nivel de complemento de destino, sexo y subgrupo (y todos los grupos).

CUARTA PARTE: PERSONAL AL SERVICIO DE LOS MINISTERIOS, 65
ORGANISMOS AUTÓNOMOS Y ÁREAS VINCULADAS:
ÁREA DE LA DOCENCIA NO UNIVERSITARIA

Tabla 4.1.- Distribución territorial de efectivos por categoría de personal.

Tabla 4.2.- Efectivos por categoría de personal, sexo e intervalo de edad.

Tabla 4.3.- Efectivos de 60 a 64 años por categoría de personal y sexo.

Tabla 4.4.- Funcionarios de carrera por subgrupo, sexo e intervalo de edad.

Tabla 4.5.- Funcionarios de carrera de 60 a 64 años por subgrupo y sexo.

QUINTA PARTE: PERSONAL AL SERVICIO DE LOS MINISTERIOS, 70
ORGANISMOS AUTÓNOMOS Y ÁREAS VINCULADAS:
ÁREA DE LA SEGURIDAD SOCIAL

Tabla 5.1.- Efectivos por Entidades Gestoras y Servicios Comunes de la Seguridad Social y categoría de personal.

Tabla 5.2.- Distribución territorial de efectivos por categoría de personal.

SEXTA PARTE: PERSONAL AL SERVICIO DE LAS UNIVERSIDADES 72

Tabla 6.1.- Efectivos por Universidad y categoría de personal.

Tabla 6.2.- Distribución territorial de efectivos por categoría de personal.

Tabla 6.3.- Personal docente por sexo, intervalo de edad y categoría de personal.

Tabla 6.4.- Personal no docente por sexo, intervalo de edad y categoría de personal.

SÉPTIMA PARTE: PERSONAL AL SERVICIO DE LAS AGENCIAS ESTATALES (Ley 28/2006) 77

Tabla 7.1.- Efectivos por Agencias Estatales y categoría de personal.

Tabla 7.2.- Distribución territorial de efectivos por categoría de personal.

Notas:

- 1) **PRIMERA PARTE: PERSONAL AL SERVICIO DE LAS ADMINISTRACIONES PÚBLICAS.** Los colectivos que se consideran, así como las fuentes de datos y las fechas de referencia de la información se relacionan en los Anexos I y II.
- 2) **SEGUNDA PARTE: PERSONAL AL SERVICIO DE LOS MINISTERIOS, ORGANISMOS AUTÓNOMOS Y ÁREAS VINCULADAS.** No se incluye el personal de las Instituciones Sanitarias de la Seguridad Social, de las Fuerzas y Cuerpos de Seguridad del Estado, de las Fuerzas Armadas ni de la Administración de Justicia.
- 3) **TERCERA PARTE: PERSONAL AL SERVICIO DE LOS MINISTERIOS, ORGANISMOS AUTÓNOMOS Y ÁREAS VINCULADAS, CON EXCLUSIÓN DEL ÁREA DE LA DOCENCIA NO UNIVERSITARIA.** No se incluye el personal del área de la Docencia no Universitaria, el personal de las Instituciones Sanitarias de la Seguridad Social, de las Fuerzas y Cuerpos de Seguridad del Estado, de las Fuerzas Armadas ni de la Administración de Justicia.
- 4) **QUINTA PARTE: PERSONAL AL SERVICIO DE LOS MINISTERIOS, ORGANISMOS AUTÓNOMOS Y ÁREAS VINCULADAS: ÁREA DE LA SEGURIDAD SOCIAL.** No incluye el personal de las Instituciones Sanitarias de la Seguridad Social.
- 5) **SEXTA PARTE: PERSONAL AL SERVICIO DE LAS UNIVERSIDADES.** La mayoría de las Universidades inscriben y anotan al personal docente con contratos varios (asociados, visitantes, eméritos, etc.) y al personal funcionario o laboral de Administración y Servicios. No lo hacen las Universidades siguientes: Alicante, Autónoma de Barcelona, Barcelona, Girona, Illes Balears, Jaume I de Castellón, La Laguna, La Rioja, Lleida, Málaga, Miguel Hernández, Murcia, País Vasco, Politécnica de Cataluña, Politécnica de Valencia, Pompeu Fabra, Rovira i Virgili, Santiago de Compostela y Vigo. Asimismo existen Universidades que no anotan la totalidad de efectivos de este colectivo.

TABLA 1.1.- PERSONAL AL SERVICIO DE LAS ADMINISTRACIONES PÚBLICAS

	Número de efectivos	%
•ADMINISTRACIÓN PÚBLICA ESTATAL	575.021	21,8
- Administración General del Estado	238.851	9,1
- Fuerzas y Cuerpos de Seguridad del Estado	132.359	5,0
- Fuerzas Armadas	124.350	4,7
- Administración de Justicia	23.232	0,9
- Entidades Públicas Empresariales y Organismos Públicos con régimen específico	56.229	2,1
•ADMINISTRACIONES DE LAS COMUNIDADES AUTÓNOMAS	1.332.844	50,6
- Consejerías y sus OO.AA.	247.561	9,4
- Área de la Docencia no Universitaria	539.355	20,5
- Instituciones Sanitarias Sistema Nacional de Salud	484.724	18,4
- Administración de Justicia	37.309	1,4
- Fuerzas de Seguridad	23.895	0,9
•ADMINISTRACIÓN LOCAL	629.505	23,8
- Ayuntamientos	549.442	20,8
- Diputaciones/Cabildos/Consejos Insulares	80.063	3,0
•UNIVERSIDADES	99.530	3,8 ¹
TOTAL	2.636.900	100,0

ADMINISTRACIÓN GENERAL DEL ESTADO	Nº efec.	%
Ministerios y OO.AA. y Áreas vinculadas	223.322	93,5
• Ministerios y OO.AA.	134.256	56,2
• Docencia no Universitaria	7.060	3,0
• Centros Penitenciarios	21.548	9,0
• Seguridad Social (Entidades Gestoras y Servicios Comunes)	30.947	13,0
• Patrimonio Nacional	1.461	0,6
• Agencia Estatal Administración Tributaria	28.050	11,7
Agencias Estatales (Ley 28/2006)	13.917	5,8
Instituciones Sanitarias S. Social ²	1.612	0,7
Total	238.851	100,0

■	ADMINISTRACIÓN GENERAL DEL ESTADO
■	FUERZAS Y CUERPOS DE S. DEL ESTADO
■	FUERZAS ARMADAS
■	ADMINISTRACIÓN DE JUSTICIA
■	ENTIDADES PÚBLICAS EMPRESARIALES Y O.P. CON RÉGIMEN ESPECÍFICO
■	ADMINISTRACIONES DE LAS CC.AA.
■	ADMINISTRACIÓN LOCAL:
	• Ayuntamientos
	• Diputaciones/Cabildos/Consejos Insulares
■	UNIVERSIDADES

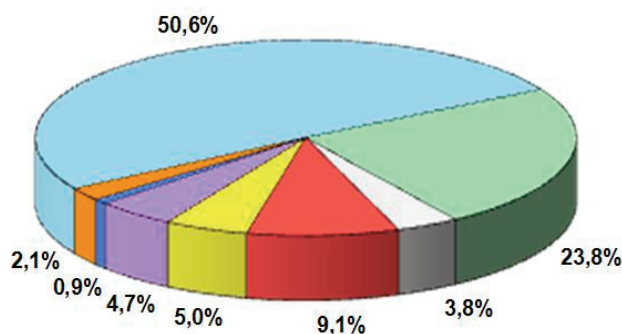

Personal inscrito en el Registro Central de Personal.

1. Personal de Universidades inscrito en el R.C.P.
2. En el ámbito de la A.G.E. únicamente permanecen los efectivos de Instituciones Sanitarias pertenecientes al Instituto Nacional de Gestión Sanitaria y al Instituto Social de la Marina.

EVOLUCIÓN DEL PERSONAL AL SERVICIO DE LAS ADMINISTRACIONES PÚBLICAS

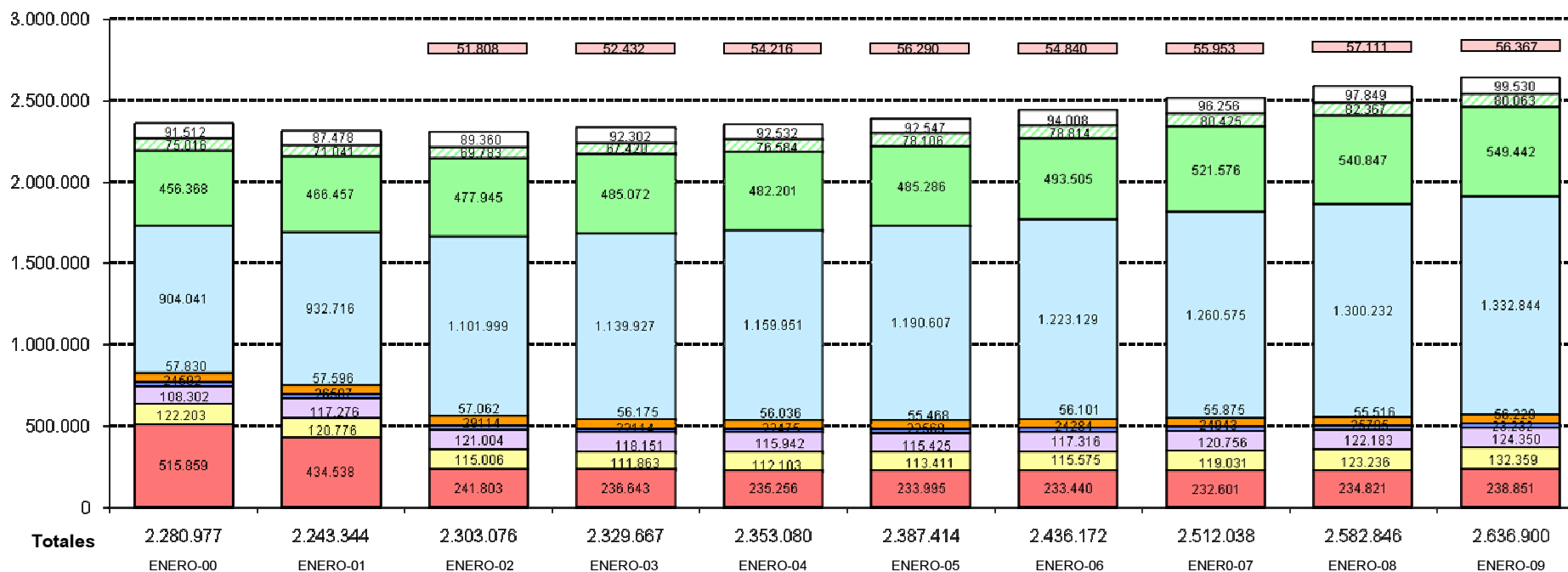

Notas:

- Desde enero 2001 los datos relativos a CC.AA. se corresponden con los de la fecha de referencia. Este gráfico actualiza los datos publicados en ediciones anteriores del B.E. del RCP, en los que existían desfases cronológicos. Así mismo desde esa fecha se incorpora el personal de la Administración de Justicia y el de Fuerzas de Seguridad propios de las CC.AA. que por razones metodológicas no se incorporaba en ediciones anteriores.
- El análisis cronológico de esta serie de datos requiere tener en cuenta las modificaciones del ámbito considerado por variaciones normativas.

(1) La Sociedad Estatal Correos y Telégrafos S.A., se inscribe en el Registro Mercantil con fecha 3/7/2001, no estando incluida por tanto en el ámbito de la A.G.E. desde esa fecha. El número total de efectivos de esta Sociedad Estatal a la fecha de referencia es de 56.367, de los cuales 28.769 son funcionarios de carrera que permanecen inscritos en el R.C.P.

TABLA 1.2.- PERSONAL AL SERVICIO DE LAS ADMINISTRACIONES DE LAS COMUNIDADES AUTÓNOMAS

	<u>Efectivos</u>	<u>%</u>
ADMINISTRACIÓN GENERAL	1.271.640	95,4
» Consejerías y sus OO. AA.	247.561	18,6
» Área de la Docencia no Universitaria	539.355	40,4
» Instituciones Sanitarias Sistema Nacional de Salud	484.724	36,4
ADMINISTRACIÓN DE JUSTICIA	37.309	2,8
FUERZAS DE SEGURIDAD	23.895	1,8
TOTAL	1.332.844	100,0

TABLA 1.3.- PERSONAL AL SERVICIO DE LA ADMINISTRACIÓN LOCAL: AYUNTAMIENTOS Y DIPUTACIONES/CABILDOS/CONSEJOS INSULARES

	<u>Efectivos</u>	<u>%</u>
PERSONAL AL SERVICIO DE LA ADMÓN. LOCAL		
» Funcionarios con habilitación de carácter estatal	5.608	0,9
» Resto de personal	623.897	99,1
TOTAL	629.505	100,0

TABLA 1.4.- PERSONAL AL SERVICIO DE LAS UNIVERSIDADES¹

	<u>Efectivos</u>	<u>%</u>
UNIVERSIDADES TRANSFERIDAS A LAS COMUNIDADES AUTÓNOMAS	96.869	97,3
» Personal Docente	69.811	70,1
» Personal no Docente	27.058	27,2
UNIVERSIDADES NO TRANSFERIDAS	2.661	2,7
» Personal Docente	1.397	1,4
» Personal no Docente	1.264	1,3
TOTAL	99.530	100,0

¹ La mayoría de las Universidades inscriben y anotan al personal docente con contratos varios (asociados, visitantes, eméritos, etc.) y al personal funcionario o laboral de Administración y Servicios. No lo hacen las Universidades siguientes: Alicante, Autónoma de Barcelona, Barcelona, Girona, Illes Balears, Jaume I de Castellón, La Laguna, La Rioja, Lleida, Málaga, Miguel Hernández, Murcia, País Vasco, Politécnica de Cataluña, Politécnica de Valencia, Pompeu Fabra, Rovira i Virgili, Santiago de Compostela y Vigo. Asimismo existen Universidades que no anotan la totalidad de efectivos de este colectivo.

TABLA 1.5.- PERSONAL AL SERVICIO DE LAS ADMINISTRACIONES PÚBLICAS POR CLASE DE PERSONAL

	Funcionarios	Personal Laboral	Otro Personal	TOTAL
ADMINISTRACIÓN PÚBLICA ESTATAL	433.806	129.075	12.140	575.021
• ADMINISTRACIÓN GENERAL	159.230	72.833	6.788	238.851
▪ Ministerios, OO.AA. y Áreas Vinculadas	150.687	66.506	6.129	223.322
▫ Ministerios y OO.AA.	77.044	53.402	3.810	134.256
▫ Docencia no Universitaria	2.690	3.428	942	7.060
▫ Centros Penitenciarios	19.203	2.002	343	21.548
▫ Administ. Seguridad Social	25.609	4.354	984	30.947
▫ Patrimonio Nacional	211	1.214	36	1.461
▫ Agencia Estatal Admón. Tributaria	25.930	2.106	14	28.050
▪ Agencias Estatales (Ley 28/2006)	7.548	6.326	43	13.917
▪ Instituciones Sanitarias S. Social	995	1	616	1.612
• FF. CC. DE SEGURIDAD DEL ESTADO	132.359			132.359
▪ Guardia Civil	75.103			75.103
▪ Policía Nacional	57.256			57.256
• FUERZAS ARMADAS	124.350			124.350
• ADMINISTRACIÓN DE JUSTICIA	17.179	701	5.352	23.232
▪ Magistrados y Jueces	4.610		1.278	5.888
▪ Fiscales	1.903		703	2.606
▪ Otro Personal	10.666	701	3.371	14.738
• ENTIDADES PÚBLICAS EMPRESARIALES	688	55.541		56.229
COMUNIDADES AUTÓNOMAS	876.691	148.222	307.931	1.332.844
• ADMINISTRACIÓN GENERAL	827.583	147.000	297.057	1.271.640
▪ Consejerías y sus OO.AA.	121.250	91.846	34.465	247.561
▪ Docencia no Universitaria	407.442	36.900	95.013	539.355
▪ Instituciones Sanitarias S.N.S.	298.891	18.254	167.579	484.724
• ADMINISTRACIÓN DE JUSTICIA	25.213	1.222	10.874	37.309
• FUERZAS DE SEGURIDAD	23.895			23.895
ADMINISTRACIÓN LOCAL	213.985	371.331	44.189	629.505
• AYUNTAMIENTOS	182.784	331.443	35.215	549.442
• DIPUTACIONES/CABILDOS/CONSEJOS	31.201	39.888	8.974	80.063
UNIVERSIDADES¹	62.529	33.014	3.987	99.530
• TRANSFERIDAS	60.953	32.009	3.907	96.869
▪ Docentes	47.837	20.546	1.428	69.811
▪ No Docentes	13.116	11.463	2.479	27.058
• NO TRANSFERIDAS	1.576	1.005	80	2.661
▪ Docentes	799	598		1.397
▪ No Docentes	777	407	80	1.264
TOTAL DE LAS ADMINISTRACIONES	1.587.011	681.642	368.247	2.636.900
Sociedad Estatal Correos y Telégrafos S.A. ²	28.769	27.596	2	56.367

¹ Personal de Universidades inscrito en el R.C.P. Los Contratados Administrativos se incluyen en el apartado "Personal Laboral".

² Información de efectivos de la Sociedad Estatal Correos y Telégrafos S.A. constituida como tal en julio de 2001. Al no tener esta Sociedad Estatal consideración de Administración Pública sus efectivos no se totalizan.

TABLA 1.5.1.- PERSONAL AL SERVICIO DE LAS ADMINISTRACIONES PÚBLICAS POR CLASE DE PERSONAL Y SEXO

	Funcionarios		Laborales		Otro Personal		TOTAL		TOTAL
	Hombre	Mujer	Hombre	Mujer	Hombre	Mujer	Hombre	Mujer	
ADMINISTRACIÓN PÚBLICA ESTATAL	314.150	119.656	82.847	46.228	3.744	8.396	400.741	174.280	575.021
• ADMINISTRACIÓN GENERAL	74.660	84.570	38.669	34.164	2.310	4.478	115.639	123.212	238.851
▪ Ministerios, OO.AA. y Áreas Vinculadas	70.097	80.590	35.581	30.925	2.068	4.061	107.746	115.576	223.322
▫ Ministerios y OO.AA.	31.798	45.246	30.266	23.136	1.268	2.542	63.332	70.924	134.256
▫ Docencia no Universitaria	1.146	1.544	450	2.978	310	632	1.906	5.154	7.060
▫ Centros Penitenciarios	15.453	3.750	778	1.224	197	146	16.428	5.120	21.548
▫ Administ. Seguridad Social	9.903	15.706	1.925	2.429	271	713	12.099	18.848	30.947
▫ Patrimonio Nacional	135	76	766	448	18	18	919	542	1.461
▫ Agencia Estatal Admón. Tributaria	11.662	14.268	1.396	710	4	10	13.062	14.988	28.050
▪ Agencias Estatales (Ley 28/2006)	4.239	3.309	3.087	3.239	18	25	7.344	6.573	13.917
▪ Instituciones Sanitarias S. Social	324	671	1		224	392	549	1.063	1.612
• FF. CC. DE SEGURIDAD DEL ESTADO	123.143	9.216					123.143	9.216	132.359
▪ Guardia Civil	71.272	3.831					71.272	3.831	75.103
▪ Policía Nacional	51.871	5.385					51.871	5.385	57.256
• FUERZAS ARMADAS	109.017	15.333					109.017	15.333	124.350
• ADMINISTRACIÓN DE JUSTICIA	7.052	10.127	210	491	1.434	3.918	8.696	14.536	23.232
▪ Magistrados y Jueces	2.444	2.166			389	889	2.833	3.055	5.888
▪ Fiscales	818	1.085			235	468	1.053	1.553	2.606
▪ Otro Personal	3.790	6.876	210	491	810	2.561	4.810	9.928	14.738
• ENTIDADES PÚBLICAS EMPRESARIALES	278	410	43.968	11.573			44.246	11.983	56.229
COMUNIDADES AUTÓNOMAS	315.696	560.995	52.847	95.375	87.497	220.434	456.040	876.804	1.332.844
• ADMINISTRACIÓN GENERAL	287.696	539.887	52.431	94.569	85.175	211.882	425.302	846.338	1.271.640
▪ Consejerías y sus OO.AA.	56.678	64.572	37.448	54.398	11.445	23.020	105.571	141.990	247.561
▪ Docencia no Universitaria	139.292	268.150	7.996	28.904	28.316	66.697	175.604	363.751	539.355
▪ Instituciones Sanitarias S.N.S.	91.726	207.165	6.987	11.267	45.414	122.165	144.127	340.597	484.724
• ADMINISTRACIÓN DE JUSTICIA	8.148	17.065	416	806	2.322	8.552	10.886	26.423	37.309
• FUERZAS DE SEGURIDAD	19.852	4.043					19.852	4.043	23.895
ADMINISTRACIÓN LOCAL	139.905	74.080	174.086	197.245	18.683	25.506	332.674	296.831	629.505
• AYUNTAMIENTOS	123.912	58.872	156.150	175.293	15.499	19.716	295.561	253.881	549.442
• DIPUTACIONES/CABILDOS/CONSEJOS	15.993	15.208	17.936	21.952	3.184	5.790	37.113	42.950	80.063
UNIVERSIDADES¹	36.566	25.963	19.571	13.443	1.570	2.417	57.707	41.823	99.530
• TRANSFERIDAS	35.981	24.972	19.039	12.970	1.550	2.357	56.570	40.299	96.869
▪ Docentes	31.558	16.279	12.471	8.075	850	578	44.879	24.932	69.811
▪ No Docentes	4.423	8.693	6.568	4.895	700	1.779	11.691	15.367	27.058
• NO TRANSFERIDAS	585	991	532	473	20	60	1.137	1.524	2.661
▪ Docentes	434	365	325	273			759	638	1.397
▪ No Docentes	151	626	207	200	20	60	378	886	1.264
TOTAL DE LAS ADMINISTRACIONES	806.317	780.694	329.351	352.291	111.494	256.753	1.247.162	1.389.738	2.636.900
Sociedad Estatal Correos y Telégrafos S.A. ²	20.849	7.920	11.042	16.554	1	1	31.892	24.475	56.367

¹ Personal de Universidades inscrito en el R.C.P. Los Contratados Administrativos se incluyen en el apartado "Personal Laboral".

² Información de efectivos de la Sociedad Estatal Correos y Telégrafos S.A. constituida como tal en julio de 2001. Al no tener esta Sociedad Estatal consideración de Administración Pública sus efectivos no se totalizan.

TABLA 1.6.- DISTRIBUCIÓN TERRITORIAL DE EFECTIVOS POR ADMINISTRACIÓN PÚBLICA.

CC.AA / PROVINCIAS	ADMÓN. PÚBLICA ESTATAL	ADMÓN. CC.AA	ADMÓN. LOCAL (Ayuntamientos y Diputaciones/Cabildos/ Consejos Insulares)	UNIVERSIDADES	TOTAL
Andalucía	91.360	257.917	127.124	19.419	495.820
Almería	7.247	20.139	8.571	1.288	37.245
Cádiz	23.485	35.324	17.857	2.121	78.787
Córdoba	8.528	26.108	11.301	2.035	47.972
Granada	9.897	31.473	15.023	4.335	60.728
Huelva	4.119	17.708	10.586	1.256	33.669
Jaén	4.367	22.770	10.574	1.512	39.223
Málaga	11.591	42.035	22.891	1.287	77.804
Sevilla	22.126	62.360	30.321	5.585	120.392
Aragón	23.332	42.349	18.721	4.789	89.191
Huesca	3.280	7.569	4.247	427	15.523
Teruel	1.469	6.269	2.738	180	10.656
Zaragoza	18.583	28.511	11.736	4.182	63.012
C. F. Navarra	4.639	22.273	4.256	1.158	32.326
C. Madrid	170.007	160.636	63.639	28.566	422.848
C. Valenciana	37.310	125.657	58.005	5.872	226.844
Alicante	10.216	44.011	22.156	1.372	77.755
Castellón	3.953	16.139	7.142	447	27.681
Valencia	23.141	65.507	28.707	4.053	121.408
Canarias	24.989	57.418	41.248	3.385	127.040
Las Palmas	14.641	31.871	18.726	2.170	67.408
S. C. Tenerife	10.348	25.547	22.522	1.215	59.632
Cantabria	5.514	20.095	6.021	1.818	33.448
Castilla-La Mancha	19.072	69.944	39.333	3.361	131.710
Albacete	4.892	13.642	7.086	964	26.584
Ciudad Real	4.456	18.447	10.851	1.211	34.965
Cuenca	1.827	7.867	4.626	491	14.811
Guadalajara	2.094	8.045	4.121		14.260
Toledo	5.803	21.943	12.649	695	41.090
Castilla y León	40.348	87.765	35.695	9.218	173.026
Ávila	1.903	6.298	3.209	140	11.550
Burgos	6.401	11.789	4.756	928	23.874
León	8.388	14.502	6.862	1.387	31.139
Palencia	2.405	6.285	2.214	268	11.172
Salamanca	5.428	11.811	4.964	3.237	25.440
Segovia	3.020	6.224	3.042	237	12.523
Soria	1.419	4.850	1.662	246	8.177
Valladolid	9.545	18.929	6.258	2.583	37.315
Zamora	1.839	7.077	2.728	192	11.836
Cataluña	31.286	162.213	99.682	6.598	299.779
Barcelona	22.165	112.740	69.662	5.274	209.841
Girona	3.384	17.359	10.278	418	31.439
Lleida	2.035	12.807	7.080	385	22.307
Tarragona	3.702	19.307	12.662	521	36.192
Extremadura	14.006	47.780	29.418	2.837	94.041
Badajoz	9.711	30.066	17.531	1.539	58.847
Cáceres	4.295	17.714	11.887	1.298	35.194
Galicia	30.297	89.299	31.563	3.836	154.995
A Coruña	14.251	38.423	11.446	2.674	66.794
Lugo	3.201	12.344	5.144	299	20.988
Ourense	2.839	11.428	5.631	170	20.068
Pontevedra	10.006	27.104	9.342	693	47.145
I.Balears	11.262	26.774	15.816	1.086	54.938
La Rioja	3.631	9.979	2.685	263	16.558
P. Asturias	11.060	35.856	10.585	2.885	60.386
País Vasco	14.524	62.860	30.488	2.392	110.264
Álava	3.246	12.986	7.360	371	23.963
Guipúzcoa	4.304	19.160	9.035	548	33.047
Vizcaya	6.974	30.714	14.093	1.473	53.254
R. Murcia	16.890	51.297	14.773	1.881	84.841
Ceuta	7.831	1.461	433	62	9.787
Melilla	8.004	1.271	20	104	9.399
Extranjero	9.659				9.659
TOTAL	575.021	1.332.844	629.505	99.530	2.636.900

MAPA CON LA DISTRIBUCIÓN TERRITORIAL DE EFECTIVOS POR ADMINISTRACIÓN PÚBLICA

- COMUNIDADES AUTÓNOMAS -



TABLA 1.6.1.- DISTRIBUCIÓN TERRITORIAL DE EFECTIVOS POR ADMINISTRACIÓN PÚBLICA Y SEXO

CC.AA. / PROVINCIAS	ADMINISTRACIÓN PÚBLICA ESTATAL		COMUNIDADES AUTÓNOMAS		ADMINISTRACIÓN LOCAL		UNIVERSIDADES		TOTAL		TOTAL
	HOMBRE	MUJER	HOMBRE	MUJER	HOMBRE	MUJER	HOMBRE	MUJER	HOMBRE	MUJER	
Andalucía	70.775	20.585	95.402	162.515	73.177	53.947	11.472	7.947	250.826	244.994	495.820
Almería	5.771	1.476	7.149	12.990	4.822	3.749	743	545	18.485	18.760	37.245
Cádiz	18.718	4.767	13.061	22.263	10.629	7.228	1.343	778	43.751	35.036	78.787
Córdoba	6.592	1.936	9.676	16.432	6.414	4.887	1.266	769	23.948	24.024	47.972
Granada	7.669	2.228	12.281	19.192	7.905	7.118	2.608	1.727	30.463	30.265	60.728
Huelva	3.085	1.034	6.636	11.072	6.149	4.437	702	554	16.572	17.097	33.669
Jaén	3.376	991	9.123	13.647	5.793	4.781	901	611	19.193	20.030	39.223
Málaga	8.571	3.020	15.029	27.006	14.391	8.500	872	415	38.863	38.941	77.804
Sevilla	16.993	5.133	22.447	39.913	17.074	13.247	3.037	2.548	59.551	60.841	120.392
Aragón	17.379	5.953	11.958	30.391	10.042	8.679	2.539	2.250	41.918	47.273	89.191
Huesca	2.524	756	2.524	5.045	2.030	2.217	224	203	7.302	8.221	15.523
Teruel	1.111	358	2.019	4.250	1.300	1.438	104	76	4.534	6.122	10.656
Zaragoza	13.744	4.839	7.415	21.096	6.712	5.024	2.211	1.971	30.082	32.930	63.012
C. F. Navarra	3.641	998	7.555	14.718	1.642	2.614	631	527	13.469	18.857	32.326
C. Madrid	107.135	62.872	51.574	109.062	34.924	28.715	15.544	13.022	209.177	213.671	422.848
C. Valenciana	27.094	10.216	41.750	83.907	32.969	25.036	3.892	1.980	105.705	121.139	226.844
Alicante	7.572	2.644	15.016	28.995	13.176	8.980	941	431	36.705	41.050	77.755
Castellón	2.776	1.177	5.217	10.922	3.922	3.220	275	172	12.190	15.491	27.681
Valencia	16.746	6.395	21.517	43.990	15.871	12.836	2.676	1.377	56.810	64.598	121.408
Canarias	18.957	6.032	18.812	38.606	21.939	19.309	2.092	1.293	61.800	65.240	127.040
Las Palmas	11.311	3.330	10.386	21.485	10.759	7.967	1.319	851	33.775	33.633	67.408
S. C. Tenerife	7.646	2.702	8.426	17.121	11.180	11.342	773	442	28.025	31.607	59.632
Cantabria	3.779	1.735	6.515	13.580	3.742	2.279	1.092	726	15.128	18.320	33.448
Castilla-La Mancha	14.037	5.035	25.976	43.968	18.860	20.473	1.936	1.425	60.809	70.901	131.710
Albacete	3.775	1.117	5.228	8.414	3.588	3.498	607	357	13.198	13.386	26.584
Ciudad Real	3.406	1.050	6.722	11.725	5.513	5.338	705	506	16.346	18.619	34.965
Cuenca	1.367	460	3.090	4.777	1.983	2.643	259	232	6.699	8.112	14.811
Guadalajara	1.292	802	2.781	5.264	2.103	2.018			6.176	8.084	14.260
Toledo	4.197	1.606	8.155	13.788	5.673	6.976	365	330	18.390	22.700	41.090
Castilla y León	28.985	11.363	29.620	58.145	19.353	16.342	5.075	4.143	83.033	89.993	173.026
Ávila	1.267	636	2.255	4.043	1.868	1.341	77	63	5.467	6.083	11.550
Burgos	4.419	1.982	3.686	8.103	2.619	2.137	532	396	11.256	12.618	23.874
León	6.222	2.166	4.658	9.844	3.787	3.075	742	645	15.409	15.730	31.139
Palencia	1.722	683	2.199	4.086	1.155	1.059	147	121	5.223	5.949	11.172
Salamanca	4.069	1.359	4.268	7.543	2.642	2.322	1.722	1.515	12.701	12.739	25.440
Segovia	2.229	791	2.059	4.165	1.571	1.471	122	115	5.981	6.542	12.523
Soria	912	507	1.715	3.135	776	886	104	142	3.507	4.670	8.177
Valladolid	6.866	2.679	6.253	12.676	3.463	2.795	1.500	1.083	18.082	19.233	37.315
Zamora	1.279	560	2.527	4.550	1.472	1.256	129	63	5.407	6.429	11.836
Cataluña	19.134	12.152	55.857	106.356	46.287	53.395	4.396	2.202	125.674	174.105	299.779
Barcelona	13.262	8.903	38.129	74.611	32.111	37.551	3.552	1.722	87.054	122.787	209.841
Girona	2.077	1.307	5.930	11.429	4.859	5.419	284	134	13.150	18.289	31.439
Lleida	1.291	744	4.987	7.820	3.163	3.917	233	152	9.674	12.633	22.307
Tarragona	2.504	1.198	6.811	12.496	6.154	6.508	327	194	15.796	20.396	36.192
Extremadura	10.881	3.125	17.985	29.795	13.283	16.135	1.692	1.145	43.841	50.200	94.041
Badajoz	7.735	1.976	11.255	18.811	8.233	9.298	955	584	28.178	30.669	58.847
Cáceres	3.146	1.149	6.730	10.984	5.050	6.837	737	561	15.663	19.531	35.194
Galicia	21.941	8.356	28.878	60.421	16.746	14.817	2.303	1.533	69.868	85.127	154.995
A Coruña	10.388	3.863	12.318	26.105	5.910	5.536	1.577	1.097	30.193	36.601	66.794
Lugo	2.321	880	4.129	8.215	2.646	2.498	170	129	9.266	11.722	20.988
Ourense	1.955	884	3.980	7.448	3.044	2.587	91	79	9.070	10.998	20.068
Pontevedra	7.277	2.729	8.451	18.653	5.146	4.196	465	228	21.339	25.806	47.145
I. Balears	7.459	3.803	8.262	18.512	8.185	7.631	535	551	24.441	30.497	54.938
La Rioja	2.537	1.094	3.237	6.742	1.521	1.164	158	105	7.453	9.105	16.558
P. Asturias	8.160	2.900	10.909	24.947	5.779	4.806	1.618	1.267	26.466	33.920	60.386
Pais Vasco	9.672	4.852	22.606	40.254	15.316	15.172	1.479	913	49.073	61.191	110.264
Álava	2.330	916	4.957	8.029	3.090	4.270	208	163	10.585	13.378	23.963
Guipúzcoa	2.874	1.430	6.709	12.451	4.540	4.495	342	206	14.465	18.582	33.047
Vizcaya	4.468	2.506	10.940	19.774	7.686	6.407	929	544	24.023	29.231	53.254
R. Murcia	13.091	3.799	17.367	33.930	8.707	6.066	1.164	717	40.329	44.512	84.841
Ceuta	5.621	2.210	961	500	196	237	37	25	6.815	2.972	9.787
Melilla	5.399	2.605	816	455	6	14	52	52	6.273	3.126	9.399
Extranjero	5.064	4.595							5.064	4.595	9.659
TOTAL	400.741	174.280	456.040	876.804	332.674	296.831	57.707	41.823	1.247.162	1.389.738	2.636.900

GRÁFICO DE DISTRIBUCIÓN TERRITORIAL DE EFECTIVOS POR ADMINISTRACIÓN PÚBLICA Y SEXO

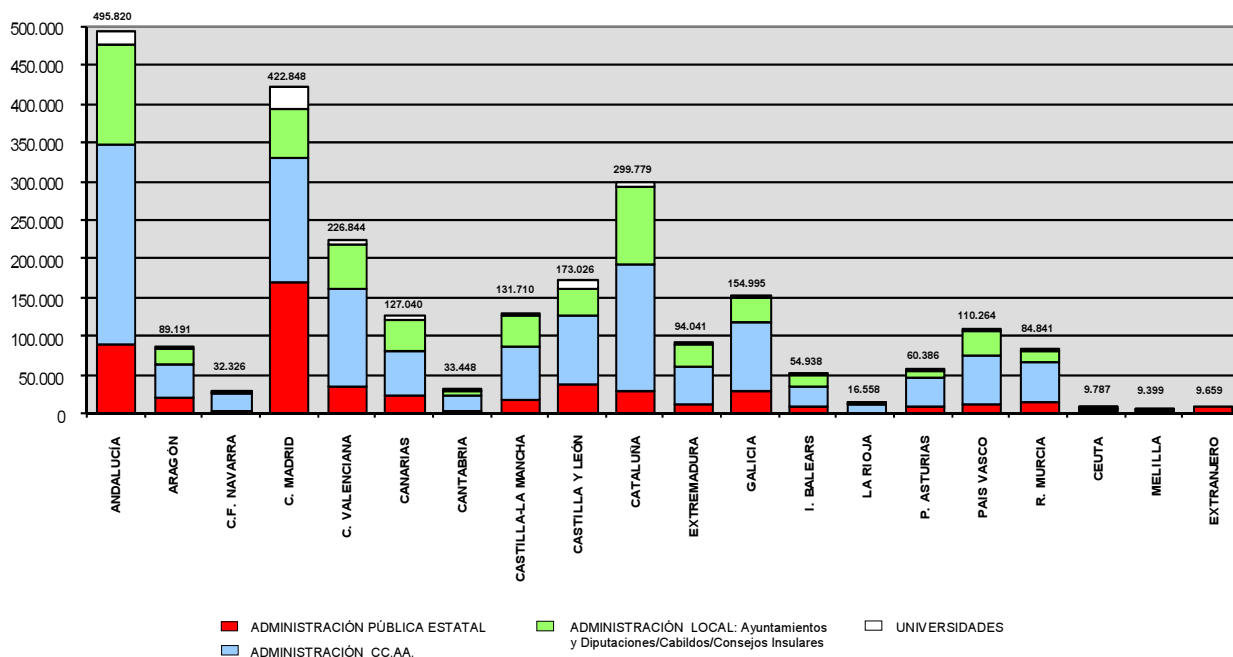
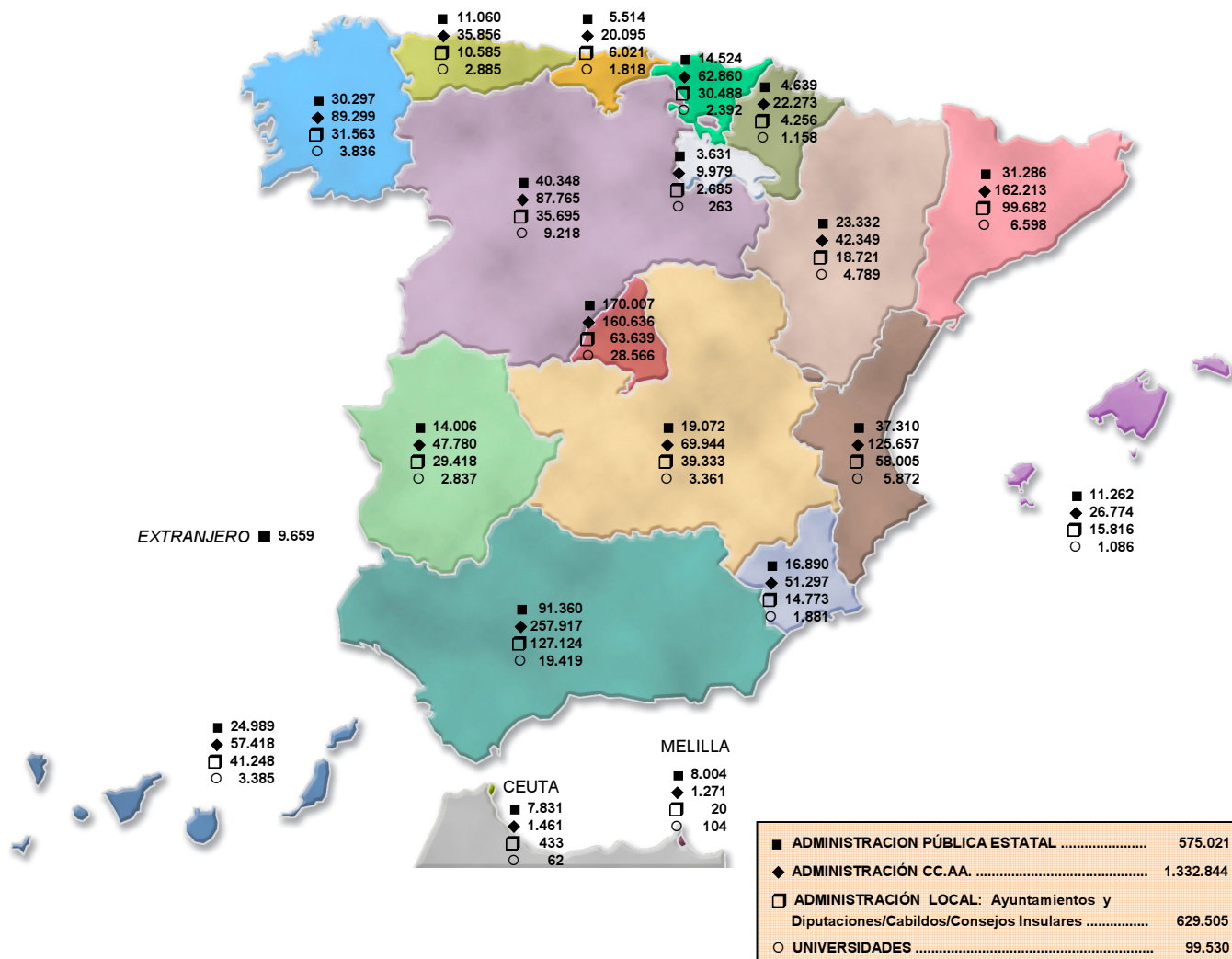

TABLA 1.7.- DISTRIBUCIÓN TERRITORIAL DE EFECTIVOS. ADMINISTRACIÓN PÚBLICA ESTATAL

CC.AA / PROVINCIAS	ADMINISTRACIÓN GRAL. DEL ESTADO				OTROS ADMÓN PÚBLICA ESTATAL					TOTAL
	Minist. * OO.AA y Áreas V.	Agencias Estatales (Ley 28/2006)	Inst. Sanitarias S.S.	TOTAL	FF.CC. Seg. del Estado	Fuerzas Armadas	Admón Justicia	Entes Públicos	TOTAL	
Andalucía	30.216	2.000		32.216	23.927	26.427	2.075	6.715	59.144	91.360
Almería	2.026	74		2.100	2.097	2.471	148	431	5.147	7.247
Cádiz	6.260	68		6.328	4.277	11.510	323	1.047	17.157	23.485
Córdoba	2.681	183		2.864	1.749	3.093	162	660	5.664	8.528
Granada	3.169	609		3.778	2.628	2.772	261	458	6.119	9.897
Huelva	1.839			1.839	1.734	71	129	346	2.280	4.119
Jaén	2.031			2.031	1.892	100	137	207	2.336	4.367
Málaga	4.065	98		4.163	4.360	1.127	443	1.498	7.428	11.591
Sevilla	8.145	968		9.113	5.190	5.283	472	2.068	13.013	22.126
Aragón	7.310	461		7.771	4.469	9.443	354	1.295	15.561	23.332
Huesca	823			823	1.142	1.169	57	89	2.457	3.280
Teruel	683			683	660	7	38	81	786	1.469
Zaragoza	5.804	461		6.265	2.667	8.267	259	1.125	12.318	18.583
C. F. Navarra	1.141	22		1.163	2.294	645	155	382	3.476	4.639
C. Madrid	79.758	7.458	36	87.252	32.393	28.928	3.704	17.730	82.755	170.007
C. Valenciana	13.811	785	49	14.645	11.447	6.214	1.271	3.733	22.665	37.310
Alicante	3.954	97		4.051	3.961	1.003	441	760	6.165	10.216
Castellón	1.883	65		1.948	1.508	13	138	346	2.005	3.953
Valencia	7.974	623	49	8.646	5.978	5.198	692	2.627	14.495	23.141
Canarias	7.074	181		7.255	6.192	8.430	628	2.484	17.734	24.989
Las Palmas	3.803	105		3.908	3.377	5.553	376	1.427	10.733	14.641
S. C. Tenerife	3.271	76		3.347	2.815	2.877	252	1.057	7.001	10.348
Cantabria	2.398	96		2.494	1.646	91	181	1.102	3.020	5.514
Castilla-La	6.981	56		7.037	5.827	2.885	2.224	1.099	12.035	19.072
Albacete	1.819			1.819	1.041	1.169	559	304	3.073	4.892
Ciudad Real	1.441	27		1.468	1.501	344	562	581	2.988	4.456
Cuenca	698			698	840	7	236	46	1.129	1.827
Guadalajara	914			914	724	124	235	97	1.180	2.094
Toledo	2.109	29		2.138	1.721	1.241	632	71	3.665	5.803
Castilla y León	13.389	320		13.709	9.000	10.090	3.641	3.908	26.639	40.348
Ávila	797			797	758	44	215	89	1.106	1.903
Burgos	1.865			1.865	1.110	1.857	603	966	4.536	6.401
León	2.037	46		2.083	1.824	2.745	705	1.031	6.305	8.388
Palencia	1.103			1.103	790	11	274	227	1.302	2.405
Salamanca	1.703	160		1.863	1.045	1.778	436	306	3.565	5.428
Segovia	1.253			1.253	689	832	220	26	1.767	3.020
Soria	676			676	491	9	178	65	743	1.419
Valladolid	3.308	114		3.422	1.446	2.804	741	1.132	6.123	9.545
Zamora	647			647	847	10	269	66	1.192	1.839
Cataluña	13.264	1.249		14.513	6.565	1.747	1.937	6.524	16.773	31.286
Barcelona	9.415	1.161		10.576	4.049	1.068	1.426	5.046	11.589	22.165
Girona	1.442	85		1.527	802	428	208	419	1.857	3.384
Lleida	974			974	575	227	103	156	1.061	2.035
Tarragona	1.433	3		1.436	1.139	24	200	903	2.266	3.702
Extremadura	4.271	40		4.311	3.699	4.260	1.324	412	9.695	14.006
Badajoz	2.732	40		2.772	2.260	3.609	790	280	6.939	9.711
Cáceres	1.539			1.539	1.439	651	534	132	2.756	4.295
Galicia	11.543	369		11.912	7.878	7.174	809	2.524	18.385	30.297
A Coruña	5.225	149		5.374	3.044	4.379	348	1.106	8.877	14.251
Lugo	1.555			1.555	1.246	87	94	219	1.646	3.201
Ourense	1.359			1.359	1.072	11	92	305	1.480	2.839
Pontevedra	3.404	220		3.624	2.516	2.697	275	894	6.382	10.006
I.Balears	3.454	152		3.606	2.965	1.485	1.473	1.733	7.656	11.262
La Rioja	1.294	9		1.303	1.433	348	443	104	2.328	3.631
P. Asturias	3.889	183		4.072	3.492	1.053	357	2.086	6.988	11.060
País Vasco	5.568	82		5.650	4.126	1.699	623	2.426	8.874	14.524
Álava	1.099			1.099	877	920	97	253	2.147	3.246
Guipúzcoa	1.597	63		1.660	1.447	307	191	699	2.644	4.304
Vizcaya	2.872	19		2.891	1.802	472	335	1.474	4.083	6.974
R. Murcia	5.177	226		5.403	2.826	6.253	1.647	761	11.487	16.890
Ceuta	2.475		763	3.238	1.041	3.193	202	157	4.593	7.831
Melilla	2.781		764	3.545	1.019	3.092	184	164	4.459	8.004
Extranjero	7.528	228		7.756	120	893		890	1.903	9.659
TOTAL	223.322	13.917	1.612	238.851	132.359	124.350	23.232	56.229	336.170	575.021

* Incluye personal laboral de Defensa.

MAPA CON LA DISTRIBUCIÓN TERRITORIAL DE EFECTIVOS ADMINISTRACIÓN PÚBLICA ESTATAL

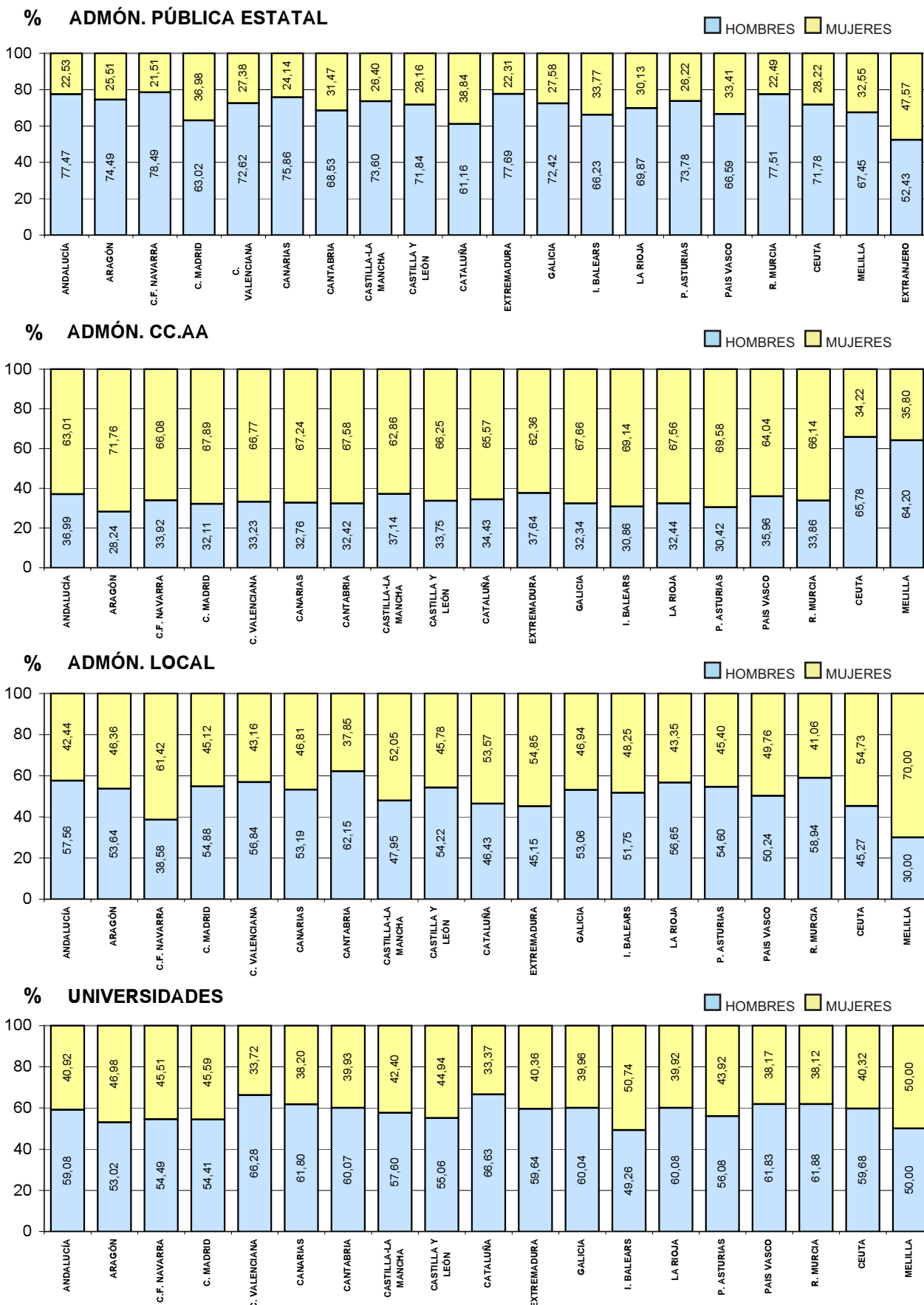
- COMUNIDADES AUTÓNOMAS -



TABLA 1.7.1.- DISTRIBUCIÓN TERRITORIAL DE EFECTIVOS POR SEXO DE LA ADMINISTRACIÓN GENERAL DEL ESTADO

CC.AA / PROVINCIAS	ADMINISTRACIÓN GENERAL DEL ESTADO								TOTAL
	Ministerios OO.AA. y Áreas vinculadas *		Agencias Estatales (Ley 28/2006)		Instituciones Sanitarias S.S.		TOTAL		
	Hombre	Mujer	Hombre	Mujer	Hombre	Mujer	Hombre	Mujer	
Andalucía	16.703	13.513	1.155	845			17.858	14.358	32.216
Almería	1.105	921	44	30			1.149	951	2.100
Cádiz	3.581	2.679	36	32			3.617	2.711	6.328
Córdoba	1.418	1.263	96	87			1.514	1.350	2.864
Granada	1.791	1.378	343	266			2.134	1.644	3.778
Huelva	984	855					984	855	1.839
Jaén	1.186	845					1.186	845	2.031
Málaga	1.951	2.114	58	40			2.009	2.154	4.163
Sevilla	4.687	3.458	578	390			5.265	3.848	9.113
Aragón	3.679	3.631	242	219			3.921	3.850	7.771
Huesca	317	506					317	506	823
Teruel	389	294					389	294	683
Zaragoza	2.973	2.831	242	219			3.215	3.050	6.265
C. F. Navarra	470	671	12	10			482	681	1.163
C. Madrid	35.503	44.255	3.678	3.780	10	26	39.191	48.061	87.252
C. Valenciana	6.924	6.887	416	369	11	38	7.351	7.294	14.645
Alicante	2.098	1.856	34	63			2.132	1.919	4.051
Castellón	977	906	38	27			1.015	933	1.948
Valencia	3.849	4.125	344	279	11	38	4.204	4.442	8.646
Canarias	3.601	3.473	125	56			3.726	3.529	7.255
Las Palmas	1.999	1.804	77	28			2.076	1.832	3.908
S. C. Tenerife	1.602	1.669	48	28			1.650	1.697	3.347
Cantabria	1.084	1.314	64	32			1.148	1.346	2.494
Castilla-La Mancha	4.012	2.969	41	15			4.053	2.984	7.037
Albacete	1.210	609					1.210	609	1.819
Ciudad Real	871	570	16	11			887	581	1.468
Cuenca	408	290					408	290	698
Guadalajara	351	563					351	563	914
Toledo	1.172	937	25	4			1.197	941	2.138
Castilla y León	7.103	6.286	178	142			7.281	6.428	13.709
Ávila	356	441					356	441	797
Burgos	867	998					867	998	1.865
León	968	1.069	25	21			993	1.090	2.083
Palencia	660	443					660	443	1.103
Salamanca	1.040	663	82	78			1.122	741	1.863
Segovia	757	496					757	496	1.253
Soria	323	353					323	353	676
Valladolid	1.816	1.492	71	43			1.887	1.535	3.422
Zamora	316	331					316	331	647
Cataluña	4.774	8.490	719	530			5.493	9.020	14.513
Barcelona	3.376	6.039	674	487			4.050	6.526	10.576
Girona	484	958	42	43			526	1.001	1.527
Lleida	355	619					355	619	974
Tarragona	559	874	3				562	874	1.436
Extremadura	2.575	1.696	32	8			2.607	1.704	4.311
Badajoz	1.739	993	32	8			1.771	1.001	2.772
Cáceres	836	703					836	703	1.539
Galicia	5.661	5.882	169	200			5.830	6.082	11.912
A Coruña	2.533	2.692	79	70			2.612	2.762	5.374
Lugo	880	675					880	675	1.555
Ourense	614	745					614	745	1.359
Pontevedra	1.634	1.770	90	130			1.724	1.900	3.624
I. Balears	1.684	1.770	101	51			1.785	1.821	3.606
La Rioja	657	637	7	2			664	639	1.303
P. Asturias	1.858	2.031	95	88			1.953	2.119	4.072
País Vasco	2.088	3.480	52	30			2.140	3.510	5.650
Álava	494	605					494	605	1.099
Guipúzcoa	579	1.018	41	22			620	1.040	1.660
Vizcaya	1.015	1.857	11	8			1.026	1.865	2.891
R. Murcia	3.289	1.888	132	94			3.421	1.982	5.403
Ceuta	1.203	1.272			286	477	1.489	1.749	3.238
Melilla	1.257	1.524			242	522	1.499	2.046	3.545
Extranjero	3.621	3.907	126	102			3.747	4.009	7.756
TOTAL	107.746	115.576	7.344	6.573	549	1.063	115.639	123.212	238.851

* Incluye personal laboral de Defensa.

TABLA 1.7.2.- DISTRIBUCIÓN TERRITORIAL DE EFECTIVOS POR SEXO DE LA ADMINISTRACIÓN PÚBLICA ESTATAL, EXCEPTO ADMINISTRACIÓN GENERAL DEL ESTADO

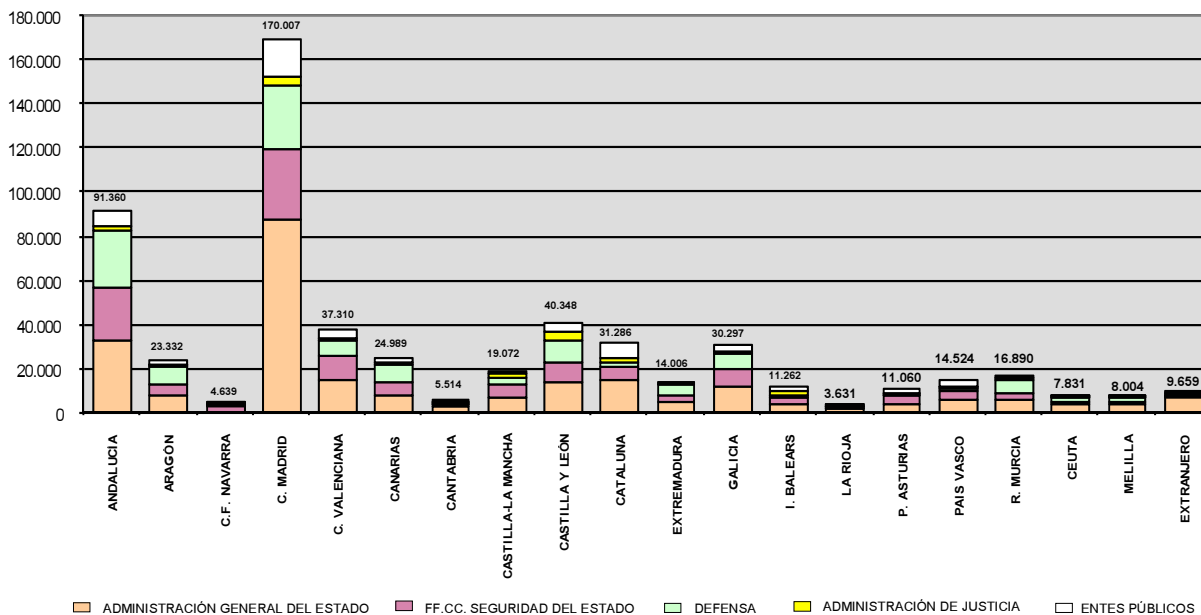
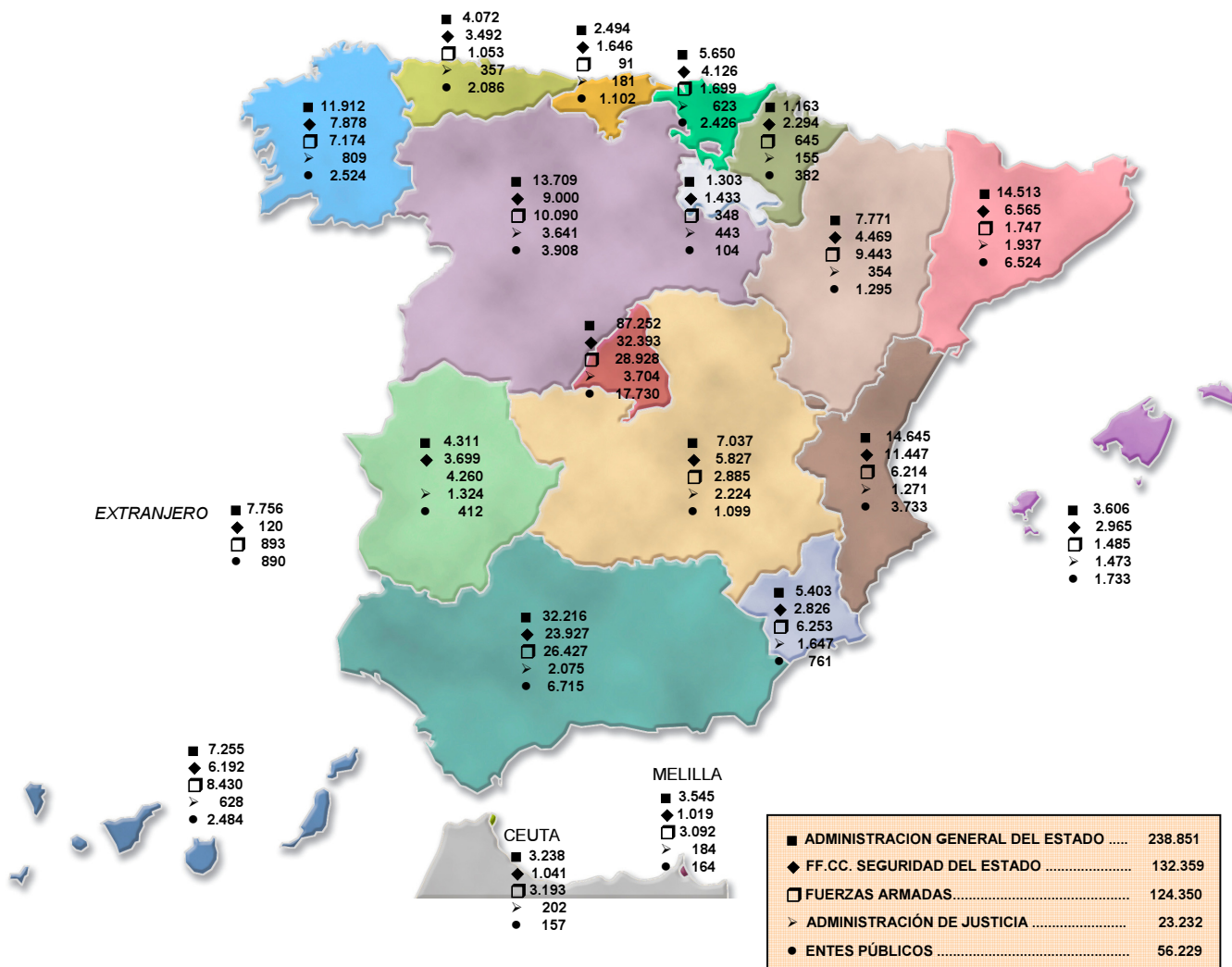
CC.AA. / PROVINCIAS	OTROS ADMINISTRACIÓN PÚBLICA ESTATAL										TOTAL
	Fuerzas y Cuerpos Seguridad Estado		Fuerzas Armadas		Administración de Justicia		Entes Públicos		TOTAL		
	Hombre	Mujer	Hombre	Mujer	Hombre	Mujer	Hombre	Mujer	Hombre	Mujer	
Andalucía	22.897	1.030	23.320	3.107	981	1.094	5.719	996	52.917	6.227	59.144
Almería	2.000	97	2.203	268	64	84	355	76	4.622	525	5.147
Cádiz	4.083	194	10.023	1.487	139	184	856	191	15.101	2.056	17.157
Córdoba	1.687	62	2.699	394	82	80	610	50	5.078	586	5.664
Granada	2.517	111	2.468	304	145	116	405	53	5.535	584	6.119
Huelva	1.664	70	64	7	57	72	316	30	2.101	179	2.280
Jaén	1.843	49	85	15	61	76	201	6	2.190	146	2.336
Málaga	4.128	232	1.021	106	195	248	1.218	280	6.562	866	7.428
Sevilla	4.975	215	4.757	526	238	234	1.758	310	11.728	1.285	13.013
Aragón	4.080	389	8.012	1.431	163	191	1.203	92	13.458	2.103	15.561
Huesca	1.046	96	1.056	113	25	32	80	9	2.207	250	2.457
Teruel	620	40	7		14	24	81		722	64	786
Zaragoza	2.414	253	6.949	1.318	124	135	1.042	83	10.529	1.789	12.318
C. F. Navarra	2.159	135	592	53	72	83	336	46	3.159	317	3.476
C. Madrid	29.162	3.231	25.489	3.439	1.249	2.455	12.044	5.686	67.944	14.811	82.755
C. Valenciana	10.583	864	5.373	841	531	740	3.256	477	19.743	2.922	22.665
Alicante	3.695	266	932	71	191	250	622	138	5.440	725	6.165
Castellón	1.392	116	13		60	78	296	50	1.761	244	2.005
Valencia	5.496	482	4.428	770	280	412	2.338	289	12.542	1.953	14.495
Canarias	5.735	457	7.406	1.024	261	367	1.829	655	15.231	2.503	17.734
Las Palmas	3.127	250	4.913	640	166	210	1.029	398	9.235	1.498	10.733
S. C. Tenerife	2.608	207	2.493	384	95	157	800	257	5.996	1.005	7.001
Cantabria	1.509	137	76	15	77	104	969	133	2.631	389	3.020
Castilla-La Mancha	5.556	271	2.558	327	813	1.411	1.057	42	9.984	2.051	12.035
Albacete	1.001	40	1.046	123	223	336	295	9	2.565	508	3.073
Ciudad Real	1.454	47	306	38	205	357	554	27	2.519	469	2.988
Cuenca	805	35	7		102	134	45	1	959	170	1.129
Guadalajara	661	63	108	16	79	156	93	4	941	239	1.180
Toledo	1.635	86	1.091	150	204	428	70	1	3.000	665	3.665
Castilla y León	8.432	568	8.500	1.590	1.226	2.415	3.546	362	21.704	4.935	26.639
Ávila	702	56	40	4	82	133	87	2	911	195	1.106
Burgos	1.027	83	1.493	364	147	456	885	81	3.552	984	4.536
León	1.729	95	2.357	388	234	471	909	122	5.229	1.076	6.305
Palencia	735	55	11		101	173	215	12	1.062	240	1.302
Salamanca	989	56	1.495	283	179	257	284	22	2.947	618	3.565
Segovia	650	39	722	110	75	145	25	1	1.472	295	1.767
Soria	452	39	9		64	114	64	1	589	154	743
Valladolid	1.355	91	2.363	441	247	494	1.014	118	4.979	1.144	6.123
Zamora	793	54	10		97	172	63	3	963	229	1.192
Cataluña	6.073	492	1.542	205	767	1.170	5.259	1.265	13.641	3.132	16.773
Barcelona	3.749	300	949	119	556	870	3.958	1.088	9.212	2.377	11.589
Girona	743	59	358	70	93	115	357	62	1.551	306	1.857
Lleida	538	37	213	14	41	62	144	12	936	125	1.061
Tarragona	1.043	96	22	2	77	123	800	103	1.942	324	2.266
Extremadura	3.549	150	3.821	439	514	810	390	22	8.274	1.421	9.695
Badajoz	2.199	61	3.212	397	293	497	260	20	5.964	975	6.939
Cáceres	1.350	89	609	42	221	313	130	2	2.310	446	2.756
Galicia	7.449	429	6.196	978	347	462	2.119	405	16.111	2.274	18.385
A Coruña	2.884	160	3.809	570	176	172	907	199	7.776	1.101	8.877
Lugo	1.179	67	24	63	32	62	206	13	1.441	205	1.646
Ourense	1.021	51	10	1	33	59	277	28	1.341	139	1.480
Pontevedra	2.365	151	2.353	344	106	169	729	165	5.553	829	6.382
I.Balears	2.726	239	1.282	203	423	1.050	1.243	490	5.674	1.982	7.656
La Rioja	1.353	80	293	55	141	302	86	18	1.873	455	2.328
P. Asturias	3.261	231	951	102	161	196	1.834	252	6.207	781	6.988
País Vasco	3.815	311	1.453	246	193	430	2.071	355	7.532	1.342	8.874
Álava	820	57	771	149	36	61	209	44	1.836	311	2.147
Guipúzcoa	1.326	121	264	43	54	137	610	89	2.254	390	2.644
Vizcaya	1.669	133	418	54	103	232	1.252	222	3.442	641	4.083
R. Murcia	2.703	123	5.644	609	639	1.008	684	77	9.670	1.817	11.487
Ceuta	1.004	37	2.905	288	82	120	141	16	4.132	461	4.593
Melilla	980	39	2.736	356	56	128	128	36	3.900	559	4.459
Extranjero	117	3	868	25			332	558	1.317	586	1.903
TOTAL	123.143	9.216	109.017	15.333	8.696	14.536	44.246	11.983	285.102	51.068	336.170

TABLA 1.8.- DISTRIBUCIÓN TERRITORIAL DE EFECTIVOS DE LAS COMUNIDADES AUTÓNOMAS POR TIPO DE ADMINISTRACIÓN Y ÁREA DE ACTIVIDAD

CC.AA / PROVINCIAS	ADMINISTRACIÓN PÚBLICA						TOTAL
	ADMINISTRACIÓN GENERAL				OTROS ADMÓN. PÚBLICA		
	Consejerías y sus OO.AA.	Docencia no Universitaria	Instituciones Sanitarias S.N.S.	TOTAL	Fuerzas de Seguridad	Admón. Justicia	
Andalucía	41.620	110.472	97.214	249.306		8.611	257.917
Almería	3.186	10.112	6.153	19.451		688	20.139
Cádiz	4.661	16.138	13.371	34.170		1.154	35.324
Córdoba	4.091	11.310	10.006	25.407		701	26.108
Granada	4.670	12.732	12.870	30.272		1.201	31.473
Huelva	3.231	7.712	6.213	17.156		552	17.708
Jaén	3.914	10.139	8.092	22.145		625	22.770
Málaga	4.415	18.312	17.539	40.266		1.769	42.035
Sevilla	13.452	24.017	22.970	60.439		1.921	62.360
Aragón	9.275	15.395	16.412	41.082		1.267	42.349
Huesca	1.679	3.434	2.258	7.371		198	7.569
Teruel	1.690	2.619	1.828	6.137		132	6.269
Zaragoza	5.906	9.342	12.326	27.574		937	28.511
C. F. Navarra	4.608	8.143	8.138	20.889	894	490	22.273
C. Madrid	26.812	56.085	71.180	154.077		6.559	160.636
C. Valenciana	13.488	56.452	51.283	121.223		4.434	125.657
Alicante	3.061	21.646	17.768	42.475		1.536	44.011
Castellón	1.690	7.874	6.112	15.676		463	16.139
Valencia	8.737	26.932	27.403	63.072		2.435	65.507
Canarias	8.290	26.527	20.549	55.366		2.052	57.418
Las Palmas	3.792	14.134	12.799	30.725		1.146	31.871
S. C. Tenerife	4.498	12.393	7.750	24.641		906	25.547
Cantabria	4.591	7.091	7.745	19.427		668	20.095
Castilla-La Mancha¹	19.298	27.927	22.719	69.944			69.944
Albacete	3.224	5.851	4.567	13.642			13.642
Ciudad Real	4.281	7.446	6.720	18.447			18.447
Cuenca	2.430	3.191	2.246	7.867			7.867
Guadalajara	2.401	3.088	2.556	8.045			8.045
Toledo	6.962	8.351	6.630	21.943			21.943
Castilla y León	21.947	31.470	34.348	87.765			87.765
Ávila	1.490	2.636	2.172	6.298			6.298
Burgos	2.600	4.055	5.134	11.789			11.789
León	2.635	5.767	6.100	14.502			14.502
Palencia	1.680	2.263	2.342	6.285			6.285
Salamanca	2.163	4.379	5.269	11.811			11.811
Segovia	1.564	2.711	1.949	6.224			6.224
Soria	1.634	1.634	1.582	4.850			4.850
Valladolid	6.441	5.322	7.166	18.929			18.929
Zamora	1.740	2.703	2.634	7.077			7.077
Cataluña	32.232	72.357	35.525	140.114	15.310	6.789	162.213
Barcelona	22.655	47.578	26.732	96.965	10.653	5.122	112.740
Girona	3.012	9.058	2.706	14.776	1.902	681	17.359
Lleida	3.172	5.629	2.397	11.198	1.295	314	12.807
Tarragona	3.393	10.092	3.690	17.175	1.460	672	19.307
Extremadura	15.189	17.240	15.351	47.780			47.780
Badajoz	9.911	10.529	9.626	30.066			30.066
Cáceres	5.278	6.711	5.725	17.714			17.714
Galicia	16.363	35.163	35.079	86.605		2.694	89.299
A Coruña	7.608	14.252	15.405	37.265		1.158	38.423
Lugo	2.605	4.904	4.538	12.047		297	12.344
Ourense	2.436	3.822	4.884	11.142		286	11.428
Pontevedra	3.714	12.185	10.252	26.151		953	27.104
I. Balears	5.347	12.205	9.222	26.774			26.774
La Rioja	2.783	3.668	3.528	9.979			9.979
P. Asturias	6.992	12.792	14.788	34.572		1.284	35.856
País Vasco	6.178	23.590	22.940	52.708	7.691	2.461	62.860
Álava	2.995	3.748	4.218	10.961	1.652	373	12.986
Guipúzcoa	1.317	8.247	6.868	16.432	2.043	685	19.160
Vizcaya	1.866	11.595	11.854	25.315	3.996	1.403	30.714
R. Murcia	9.816	22.778	18.703	51.297			51.297
Ceuta	1.461			1.461			1.461
Melilla	1.271			1.271			1.271
TOTAL	247.561	539.355	484.724	1.271.640	23.895	37.309	1.332.844

¹ Incluye en Consejerías y sus OO.AA., al personal no Docente en Centros Docentes no Universitarios.

MAPA CON LA DISTRIBUCIÓN TERRITORIAL DE EFECTIVOS DE LAS COMUNIDADES AUTÓNOMAS POR ÁREA DE ACTIVIDAD

- COMUNIDADES AUTÓNOMAS -



TABLA 1.8.1.- DISTRIBUCIÓN TERRITORIAL DE EFECTIVOS DE LAS COMUNIDADES AUTÓNOMAS POR TIPO DE ADMINISTRACIÓN, ÁREA DE ACTIVIDAD Y SEXO

CC.AA / PROVINCIAS	ADMINISTRACIÓN GENERAL						OTROS ADMÓN. PÚBLICA				TOTAL
	Consejerías y sus OO.AA.		Docencia no Universitaria		Instituciones Sanitarias S.N.S.		Fuerzas de Seguridad		Admón. Justicia		
	Hombre	Mujer	Hombre	Mujer	Hombre	Mujer	Hombre	Mujer	Hombre	Mujer	
Andalucía	18.963	22.657	41.337	69.135	31.890	65.324			3.212	5.399	257.917
Almería	1.378	1.808	3.587	6.525	1.925	4.228			259	429	20.139
Cádiz	2.020	2.641	6.218	9.920	4.449	8.922			374	780	35.324
Córdoba	1.949	2.142	4.276	7.034	3.163	6.843			288	413	26.108
Granada	2.267	2.403	4.972	7.760	4.534	8.336			508	693	31.473
Huelva	1.483	1.748	2.854	4.858	2.097	4.116			202	350	17.708
Jaén	1.931	1.983	4.185	5.954	2.749	5.343			258	367	22.770
Málaga	1.987	2.428	6.692	11.620	5.706	11.833			644	1.125	42.035
Sevilla	5.948	7.504	8.553	15.464	7.267	15.703			679	1.242	62.360
Aragón	3.799	5.476	4.105	11.290	3.702	12.710			352	915	42.349
Huesca	840	839	1.114	2.320	507	1.751			63	135	7.569
Teruel	700	990	834	1.785	434	1.394			51	81	6.269
Zaragoza	2.259	3.647	2.157	7.185	2.761	9.565			238	699	28.511
C. F. Navarra	2.108	2.500	2.642	5.501	1.863	6.275	827	67	115	375	22.273
C. Madrid	10.278	16.534	16.586	39.499	22.913	48.267			1.797	4.762	160.636
C. Valenciana	5.373	8.115	19.291	37.161	15.935	35.348			1.151	3.283	125.657
Alicante	1.217	1.844	7.457	14.189	5.976	11.792			366	1.170	44.011
Castellón	665	1.025	2.648	5.226	1.788	4.324			116	347	16.139
Valencia	3.491	5.246	9.186	17.746	8.171	19.232			669	1.766	65.507
Canarias	3.406	4.884	8.569	17.958	6.178	14.371			659	1.393	57.418
Las Palmas	1.573	2.219	4.549	9.585	3.903	8.896			361	785	31.871
S. C. Tenerife	1.833	2.665	4.020	8.373	2.275	5.475			298	608	25.547
Cantabria	2.010	2.581	2.387	4.704	1.937	5.808			181	487	20.095
Castilla-La Mancha¹	8.393	10.905	10.565	17.362	7.018	15.701					69.944
Albacete	1.432	1.792	2.322	3.529	1.474	3.093					13.642
Ciudad Real	1.710	2.571	2.885	4.561	2.127	4.593					18.447
Cuenca	1.208	1.222	1.192	1.999	690	1.556					7.867
Guadalajara	926	1.475	1.157	1.931	698	1.858					8.045
Toledo	3.117	3.845	3.009	5.342	2.029	4.601					21.943
Castilla y León	9.393	12.554	10.566	20.904	9.661	24.687					87.765
Ávila	731	759	880	1.756	644	1.528					6.298
Burgos	1.002	1.598	1.286	2.769	1.398	3.736					11.789
León	1.176	1.459	1.805	3.962	1.677	4.423					14.502
Palencia	745	935	785	1.478	669	1.673					6.285
Salamanca	1.023	1.140	1.737	2.642	1.508	3.761					11.811
Segovia	648	916	841	1.870	570	1.379					6.224
Soria	702	932	561	1.073	452	1.130					4.850
Valladolid	2.596	3.845	1.714	3.608	1.943	5.223					18.929
Zamora	770	970	957	1.746	800	1.834					7.077
Cataluña	14.098	18.134	18.563	53.794	9.487	26.038	12.126	3.184	1.583	5.206	162.213
Barcelona	9.266	13.389	12.068	35.510	7.213	19.519	8.354	2.299	1.228	3.894	112.740
Girona	1.500	1.512	2.188	6.870	646	2.060	1.453	449	143	538	17.359
Lleida	1.696	1.476	1.479	4.150	630	1.767	1.107	188	75	239	12.807
Tarragona	1.636	1.757	2.828	7.264	998	2.692	1.212	248	137	535	19.307
Extremadura	6.476	8.713	6.615	10.625	4.894	10.457					47.780
Badajoz	4.119	5.792	4.012	6.517	3.124	6.502					30.066
Cáceres	2.357	2.921	2.603	4.108	1.770	3.955					17.714
Galicia	7.386	8.977	11.306	23.857	9.279	25.800			907	1.787	89.299
A Coruña	3.273	4.335	4.556	9.696	4.072	11.333			417	741	38.423
Lugo	1.325	1.280	1.519	3.385	1.177	3.361			108	189	12.344
Ourense	1.259	1.177	1.286	2.536	1.341	3.543			94	192	11.428
Pontevedra	1.529	2.185	3.945	8.240	2.689	7.563			288	665	27.104
I.Balears	1.886	3.461	3.719	8.486	2.657	6.565					26.774
La Rioja	1.126	1.657	1.292	2.376	819	2.709					9.979
P. Asturias	2.839	4.153	4.070	8.722	3.651	11.137			349	935	35.856
País Vasco	2.495	3.683	6.405	17.185	6.227	16.713	6.899	792	580	1.881	62.860
Álava	1.228	1.767	1.081	2.667	1.063	3.155	1.502	150	83	290	12.986
Guipúzcoa	462	855	2.392	5.855	1.946	4.922	1.767	276	142	543	19.160
Vizcaya	805	1.061	2.932	8.663	3.218	8.636	3.630	366	355	1.048	30.714
R. Murcia	3.765	6.051	7.586	15.192	6.016	12.687					51.297
Ceuta	961	500									1.461
Melilla	816	455									1.271
TOTAL	105.571	141.990	175.604	363.751	144.127	340.597	19.852	4.043	10.886	26.423	1.332.844

¹ Incluye en Consejerías y sus OO.AA., al personal no Docente en Centros Docentes no Universitarios.

TABLA 2.1.- EFECTIVOS POR ÁREAS DE ACTIVIDAD

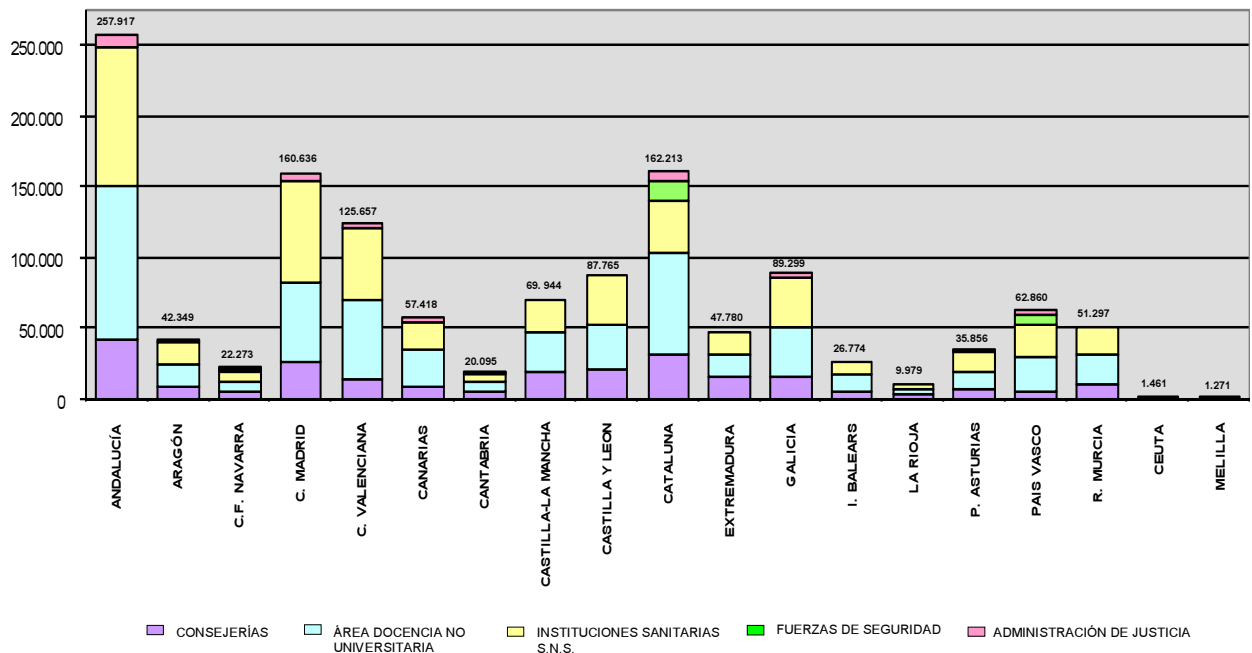
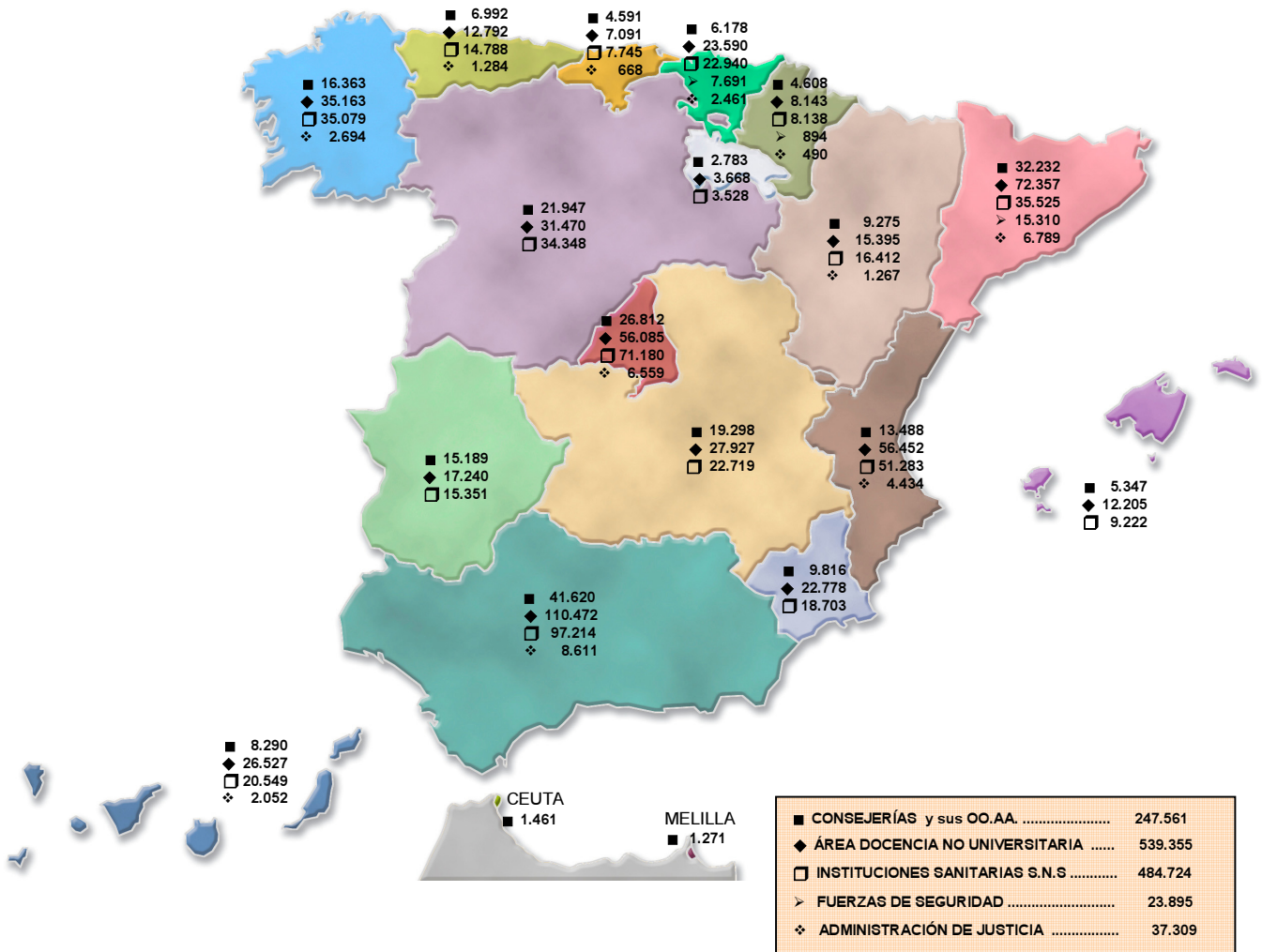
	Número de efectivos	%
MINISTERIOS Y OO.AA (excepto áreas) *	134.256	56,6%
DOCENCIA NO UNIVERSITARIA **	7.060	3,0%
CENTROS PENITENCIARIOS	21.548	9,1%
SEGURIDAD SOCIAL (Entidades Gestoras y Ser. Comunes)	30.947	13,0%
PATRIMONIO NACIONAL	1.461	0,6%
AGENCIA ESTATAL DE ADMINISTRACIÓN TRIBUTARIA	28.050	11,8%
AGENCIAS ESTATALES (Ley 28/2006)	13.917	5,9%
TOTAL	237.239	100,0%

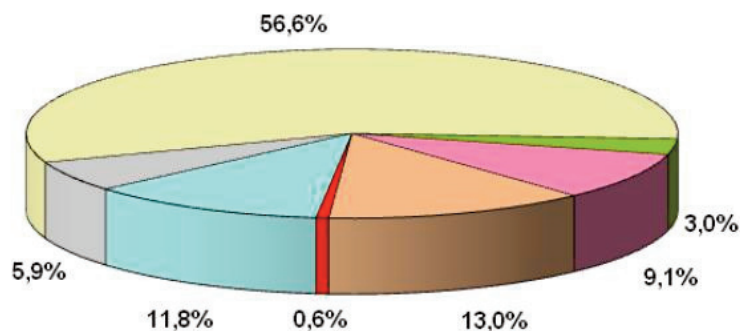
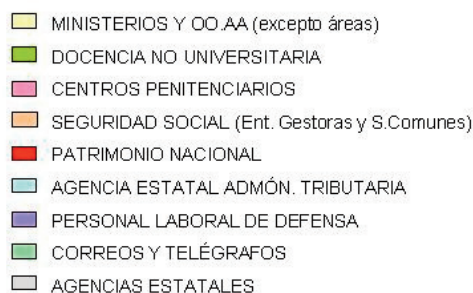
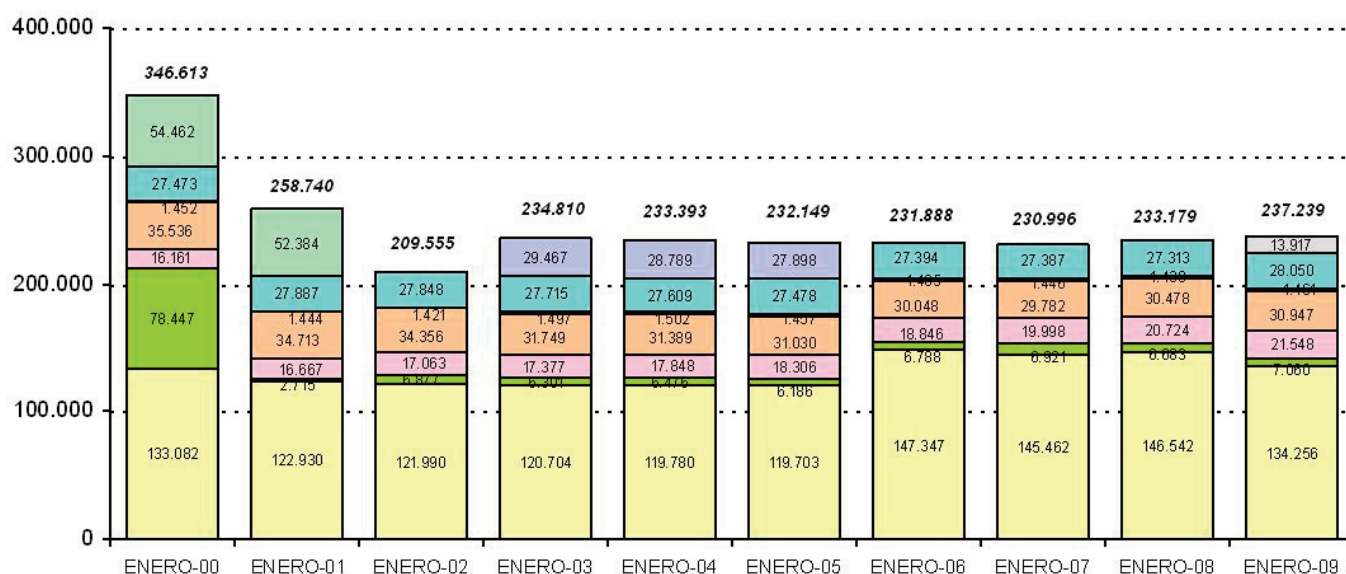
**EVOLUCIÓN DE LOS EFECTIVOS POR ÁREAS DE ACTIVIDAD *****

* En septiembre de 2002 el personal laboral de Defensa se incorpora al colectivo inscrito en el R.C.P. Desde enero de 2006 no cuenta con un epígrafe independiente y se incluye en el apartado Ministerios y OO.AA. (excepto áreas).

** Recoge personal en Ceuta, Melilla y Extranjero.

*** Cifras publicadas en los Boletines Estadísticos del R.C.P. correspondientes a las fechas indicadas.

TABLA 2.2 – EFECTIVOS POR MINISTERIO Y CATEGORIA DE PERSONAL

MINISTERIO	FUNC.DE CARRERA	PERSONAL LABORAL	OTRO PERSONAL	TOTAL
ADMINISTRACIONES PUBLICAS	8.096	1.801	580	10.477
ASUNTOS EXTERIORES Y COOPER.	2.473	3.507	22	6.002
CIENCIA E INNOVACION	3.099	1.886	29	5.014
CULTURA	1.845	2.839	75	4.759
DEFENSA	5.841	22.061	17	27.919
ECONOMIA Y HACIENDA	37.932	7.600	156	45.688
- Agencia E. A. Tributaria	25.930	2.106	14	28.050
- Resto de personal	12.002	5.494	142	17.638
EDUCACION, P.SOCIAL Y DEPORTE	4.796	6.254	992	12.042
- Area de la Docencia no univ.	2.690	3.428	942	7.060
- Area de Seguridad Social	433	1.771	11	2.215
- Resto de personal	1.673	1.055	39	2.767
FOMENTO	3.979	2.756	26	6.761
IGUALDAD	295	90	10	395
INDUSTRIA, TURISMO Y COMERCIO	3.478	1.691	15	5.184
INTERIOR	29.570	3.809	1.411	34.790
- Centros Penitenciarios	19.203	2.002	343	21.548
- Resto de personal	10.367	1.807	1.068	13.242
JUSTICIA	1.871	187	36	2.094
MEDIO AMBIENTE, Y M.RURAL Y MARINO	5.023	4.861	109	9.993
PRESIDENCIA	1.144	1.754	296	3.194
- Patrimonio Nacional	211	1.214	36	1.461
- Resto de personal	933	540	260	1.733
SANIDAD Y CONSUMO	1.660	459	26	2.145
- Area de Seguridad Social	217	27	5	249
- Resto de personal	1.443	432	21	1.896
TRABAJO E INMIGRACION	39.288	4.916	2.319	46.523
- Area de Seguridad Social	24.959	2.556	968	28.483
- Resto de personal	14.329	2.360	1.351	18.040
VIVIENDA	297	35	10	342
TOTAL	150.687	66.506	6.129	223.322



TABLA 2.3 – DESGLOSE DE LA CATEGORIA PERSONAL LABORAL POR MINISTERIO

MINISTERIO	FIJOS	TEMPO-RALES (*)	FIJOS DISCONT.	TOTAL
ADMINISTRACIONES PUBLICAS	1.524	276	1	1.801
ASUNTOS EXTERIORES Y COOPER.	3.470	37	-	3.507
CIENCIA E INNOVACION	859	1.027	-	1.886
CULTURA	2.120	714	5	2.839
DEFENSA	20.668	1.393	-	22.061
ECONOMIA Y HACIENDA	6.631	894	75	7.600
- Agencia. E. A. Tributaria	2.065	37	4	2.106
- Resto de personal	4.566	857	71	5.494
EDUCACION, P.SOCIAL Y DEPORTE	5.014	1.231	9	6.254
- Area de la Docencia no univ.	3.268	160	-	3.428
- Area de Seguridad Social	929	842	-	1.771
- Resto de personal	817	229	9	1.055
FOMENTO	2.516	239	1	2.756
IGUALDAD	77	12	1	90
INDUSTRIA, TURISMO Y COMERCIO	1.511	180	-	1.691
INTERIOR	3.080	728	1	3.809
- Centros Penitenciarios	1.461	541	-	2.002
- Resto de personal	1.619	187	1	1.807
JUSTICIA	178	9	-	187
MEDIO AMBIENTE, Y M.RURAL Y MARINO	4.510	349	2	4.861
PRESIDENCIA	1.492	183	79	1.754
- Patrimonio Nacional	1.068	67	79	1.214
- Resto de personal	424	116	-	540
SANIDAD Y CONSUMO	413	46	-	459
- Area de Seguridad Social	26	1	-	27
- Resto de personal	387	45	-	432
TRABAJO E INMIGRACION	4.398	517	1	4.916
- Area de Seguridad Social	2.284	272	-	2.556
- Resto de personal	2.114	245	1	2.360
VIVIENDA	34	1	-	35
TOTAL	58.495	7.836	175	66.506

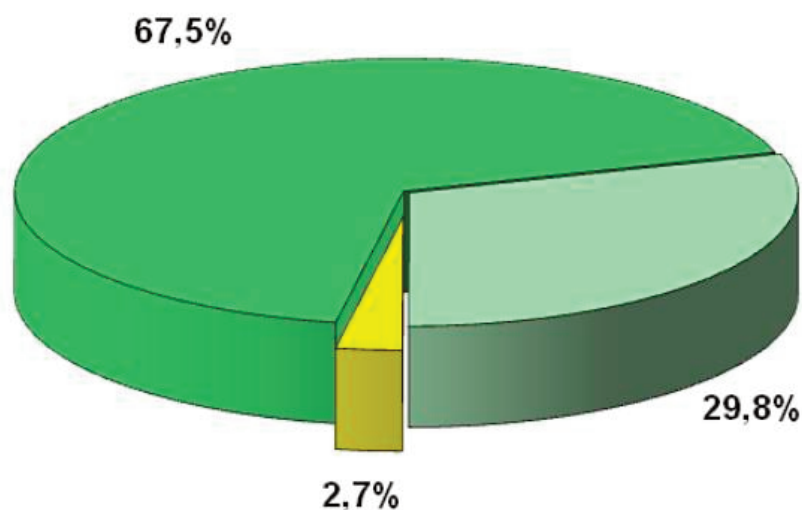
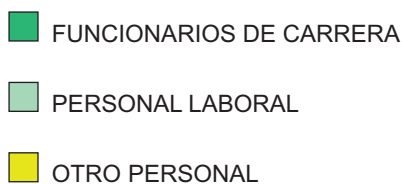
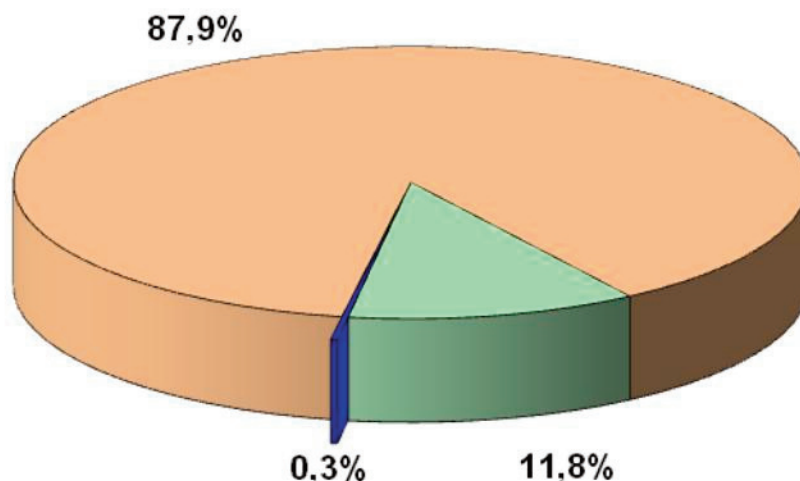

* No incluye el personal laboral con contrato de trabajo de duración no superior a 6 meses.

TABLA 2.4 – DESGLOSE DE LA CATEGORIA OTRO PERSONAL POR MINISTERIO

MINISTERIO	FUNC. EMPLEO EVENT.	FUNC. EMPLEO INTER.	FUNC. PLAZAS NO ESCA.	PERSON. VARIO	TOTAL
ADMINISTRACIONES PUBLICAS	118	459	3	-	580
ASUNTOS EXTERIORES Y COOPER.	18	-	4	-	22
CIENCIA E INNOVACION	14	15	-	-	29
CULTURA	7	2	66	-	75
DEFENSA	13	4	-	-	17
ECONOMIA Y HACIENDA	5	148	3	-	156
- Agencia E. A. Tributaria	-	14	-	-	14
- Resto de personal	5	134	3	-	142
EDUCACION, P.SOCIAL Y DEPORTE	19	973	-	-	992
- Area de la Docencia no univ.	-	942	-	-	942
- Area de Seguridad Social	-	11	-	-	11
- Resto de personal	19	20	-	-	39
FOMENTO	16	1	9	-	26
IGUALDAD	8	2	-	-	10
INDUSTRIA, TURISMO Y COMERCIO	13	2	-	-	15
INTERIOR	12	1.318	81	-	1.411
- Centros Penitenciarios	-	343	-	-	343
- Resto de personal	12	975	81	-	1.068
JUSTICIA	14	21	1	-	36
MEDIO AMBIENTE, Y M.RURAL Y MARINO	17	89	3	-	109
PRESIDENCIA	290	6	-	-	296
- Patrimonio Nacional	35	1	-	-	36
- Resto de personal	255	5	-	-	260
SANIDAD Y CONSUMO	8	17	1	-	26
- Area de Seguridad Social	-	5	-	-	5
- Resto de personal	8	12	1	-	21
TRABAJO E INMIGRACION	20	2.290	-	9	2.319
- Area de Seguridad Social	-	968	-	-	968
- Resto de personal	20	1.322	-	9	1.351
VIVIENDA	9	1	-	-	10
TOTAL	601	5.348	171	9	6.129



TABLA 2.5 – EFECTIVOS POR MINISTERIO Y SERVICIOS CENTRALES, PERIFERICOS Y EXTERIOR

	MINISTERIOS			OO.AA.		TOTAL
	SER. CEN.	SER. PER.	SER. EXT.	SER. CEN.	SER. PER.(*)	
ADMINISTRACIONES PUBLICAS	1.188	8.052	4	593	640	10.477
ASUNTOS EXTERIORES Y COOPER.	1.579	-	4.423	-	-	6.002
CIENCIA E INNOVACION	468	-	13	3.570	963	5.014
CULTURA	2.194	-	-	2.540	25	4.759
DEFENSA	25.641	-	111	576	1.591	27.919
ECONOMIA Y HACIENDA	5.963	4.884	21	9.887	24.933	45.688
- Agencia E. A. Tributaria	-	-	-	6.146	21.904	28.050
- Resto de personal	5.963	4.884	21	3.741	3.029	17.638
EDUCACION, P.SOCIAL Y DEPORTE	1.737	6.264	1.479	1.066	1.496	12.042
- Area de la Docencia no univ.	18	5.956	1.086	-	-	7.060
- Area de Seguridad Social	-	-	-	720	1.495	2.215
- Resto de personal	1.719	308	393	346	1	2.767
FOMENTO	2.718	3.279	5	759	-	6.761
IGUALDAD	83	-	-	311	1	395
INDUSTRIA, TURISMO Y COMERCIO	2.167	949	955	1.017	96	5.184
INTERIOR	2.647	26.701	-	1.031	4.411	34.790
- Centros Penitenciarios	-	21.548	-	-	-	21.548
- Resto de personal	2.647	5.153	-	1.031	4.411	13.242
JUSTICIA	1.283	742	-	69	-	2.094
MEDIO AMBIENTE, Y M.RURAL Y MARINO	2.853	736	47	1.646	4.711	9.993
PRESIDENCIA	1.467	-	76	1.098	553	3.194
- Patrimonio Nacional	-	-	-	919	542	1.461
- Resto de personal	1.467	-	76	179	11	1.733
SANIDAD Y CONSUMO	1.077	-	-	1.008	60	2.145
- Area de Seguridad Social	-	-	-	189	60	249
- Resto de personal	1.077	-	-	819	-	1.896
TRABAJO E INMIGRACION	4.637	3.135	389	5.282	33.080	46.523
- Area de Seguridad Social	-	-	-	3.673	24.810	28.483
- Resto de personal	4.637	3.135	389	1.609	8.270	18.040
VIVIENDA	342	-	-	-	-	342
TOTAL	58.044	54.742	7.523	30.453	72.560	223.322

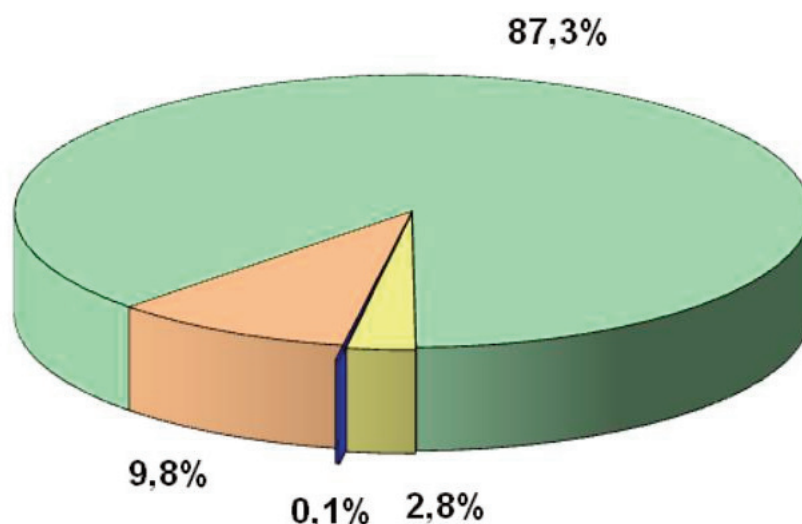
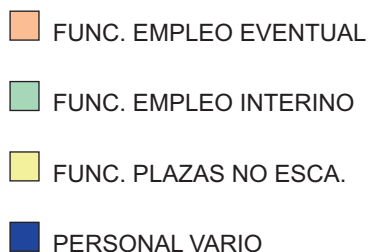
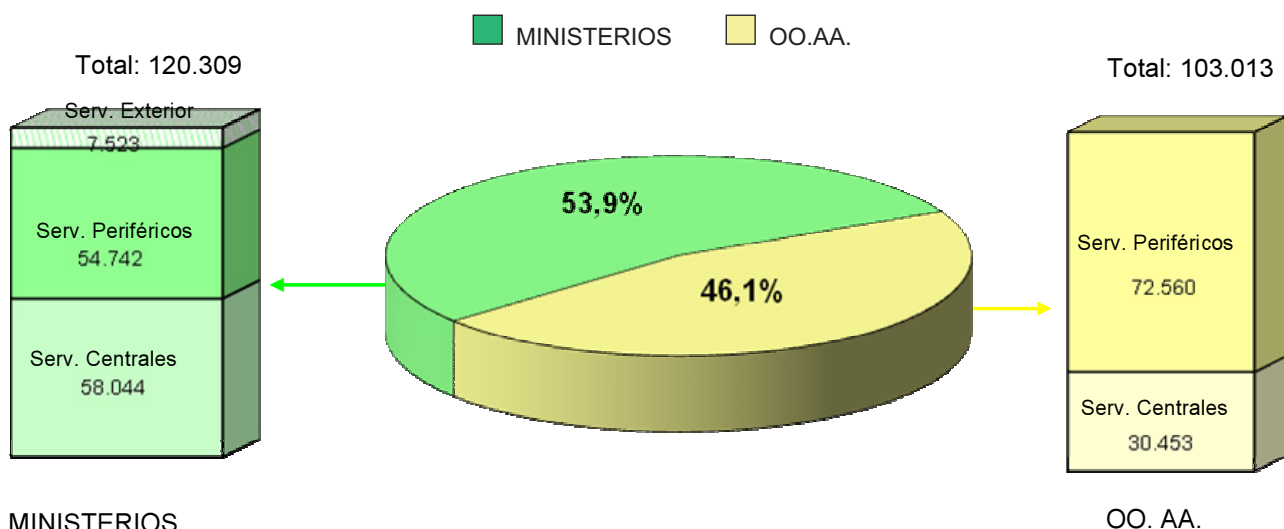

* Incluye el personal de Organismos Autónomos destinado en el extranjero.

TABLA 2.6 – FUNCIONARIOS DE CARRERA POR MINISTERIO Y SERVICIOS CENTRALES, PERIFERICOS Y EXTERIOR

	MINISTERIOS			OO.AA.		TOTAL
	SER. CEN.	SER. PER.	SER. EXT.	SER. CEN.	SER. PER.(*)	
ADMINISTRACIONES PUBLICAS	1.070	5.980	3	491	552	8.096
ASUNTOS EXTERIORES Y COOPER.	1.261	-	1.212	-	-	2.473
CIENCIA E INNOVACION	418	-	2	2.232	447	3.099
CULTURA	1.034	-	-	808	3	1.845
DEFENSA	4.834	-	3	227	777	5.841
ECONOMIA Y HACIENDA	5.228	4.470	12	7.271	20.951	37.932
- Agencia E. A. Tributaria	-	-	-	5.673	20.257	25.930
- Resto de personal	5.228	4.470	12	1.598	694	12.002
EDUCACION, P.SOCIAL Y DEPORTE	1.286	1.896	994	551	69	4.796
- Area de la Docencia no univ.	18	1.768	904	-	-	2.690
- Area de Seguridad Social	-	-	-	364	69	433
- Resto de personal	1.268	128	90	187	-	1.673
FOMENTO	1.925	1.582	4	468	-	3.979
IGUALDAD	75	-	-	220	-	295
INDUSTRIA, TURISMO Y COMERCIO	1.775	713	208	730	52	3.478
INTERIOR	1.989	22.726	-	891	3.964	29.570
- Centros Penitenciarios	-	19.203	-	-	-	19.203
- Resto de personal	1.989	3.523	-	891	3.964	10.367
JUSTICIA	1.109	700	-	62	-	1.871
MEDIO AMBIENTE, Y M.RURAL Y MARINO	2.283	300	32	980	1.428	5.023
PRESIDENCIA	820	-	23	291	10	1.144
- Patrimonio Nacional	-	-	-	211	-	211
- Resto de personal	820	-	23	80	10	933
SANIDAD Y CONSUMO	858	-	-	752	50	1.660
- Area de Seguridad Social	-	-	-	167	50	217
- Resto de personal	858	-	-	585	-	1.443
TRABAJO E INMIGRACION	4.078	2.962	133	4.461	27.654	39.288
- Area de Seguridad Social	-	-	-	3.186	21.773	24.959
- Resto de personal	4.078	2.962	133	1.275	5.881	14.329
VIVIENDA	297	-	-	-	-	297
TOTAL	30.340	41.329	2.626	20.435	55.957	150.687

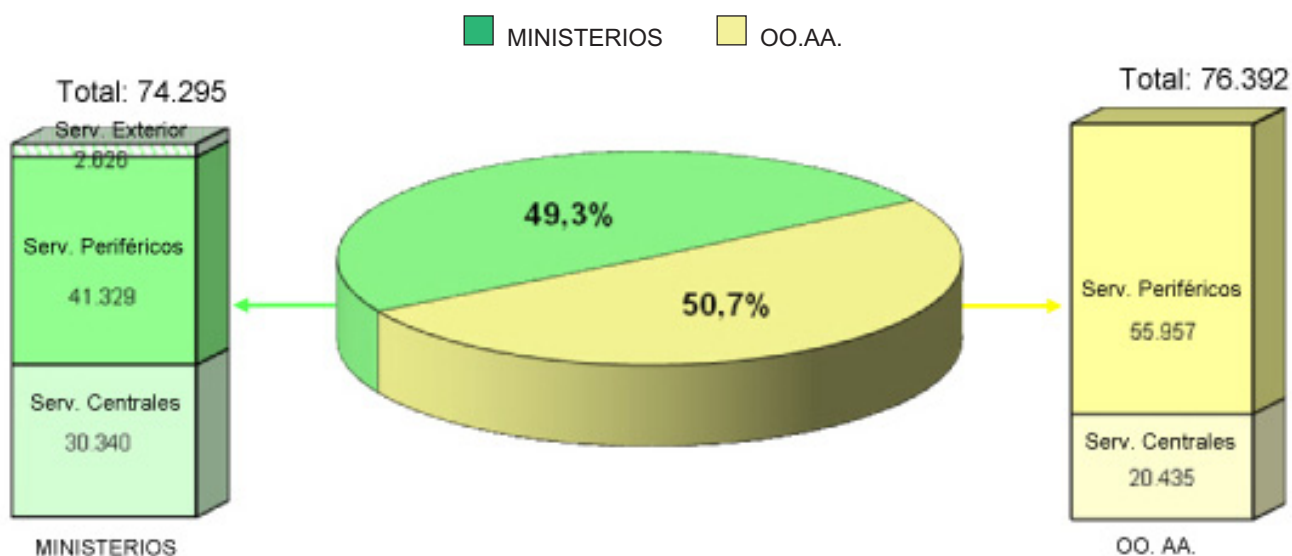

* Incluye el personal de Organismos Autónomos destinado en el extranjero.

TABLA 2.7 – PERSONAL LABORAL POR MINISTERIO Y SERVICIOS CENTRALES, PERIFERICOS Y EXTERIOR

	MINISTERIOS			OO.AA.		TOTAL
	SER. CEN.	SER. PER.	SER. EXT.	SER. CEN.	SER. PER.(*)	
ADMINISTRACIONES PUBLICAS	111	1.508	1	98	83	1.801
ASUNTOS EXTERIORES Y COOPER.	297	-	3.210	-	-	3.507
CIENCIA E INNOVACION	29	-	11	1.330	516	1.886
CULTURA	1.151	-	-	1.666	22	2.839
DEFENSA	20.794	-	108	348	811	22.061
ECONOMIA Y HACIENDA	706	369	9	2.587	3.929	7.600
- Agencia E. A. Tributaria	-	-	-	473	1.633	2.106
- Resto de personal	706	369	9	2.114	2.296	5.494
EDUCACION, P.SOCIAL Y DEPORTE	437	3.589	313	493	1.422	6.254
- Area de la Docencia no univ.	-	3.418	10	-	-	3.428
- Area de Seguridad Social	-	-	-	350	1.421	1.771
- Resto de personal	437	171	303	143	1	1.055
FOMENTO	772	1.692	1	291	-	2.756
IGUALDAD	-	-	-	89	1	90
INDUSTRIA, TURISMO Y COMERCIO	377	236	747	287	44	1.691
INTERIOR	620	2.812	-	85	292	3.809
- Centros Penitenciarios	-	2.002	-	-	-	2.002
- Resto de personal	620	810	-	85	292	1.807
JUSTICIA	152	28	-	7	-	187
MEDIO AMBIENTE Y M.RURAL Y MARINO	550	434	15	665	3.197	4.861
PRESIDENCIA	387	-	53	771	543	1.754
- Patrimonio Nacional	-	-	-	672	542	1.214
- Resto de personal	387	-	53	99	1	540
SANIDAD Y CONSUMO	204	-	-	250	5	459
- Area de Seguridad Social	-	-	-	22	5	27
- Resto de personal	204	-	-	228	-	432
TRABAJO E INMIGRACION	520	168	256	655	3.317	4.916
- Area de Seguridad Social	-	-	-	407	2.149	2.556
- Resto de personal	520	168	256	248	1.168	2.360
VIVIENDA	35	-	-	-	-	35
TOTAL	27.142	10.836	4.724	9.622	14.182	66.506

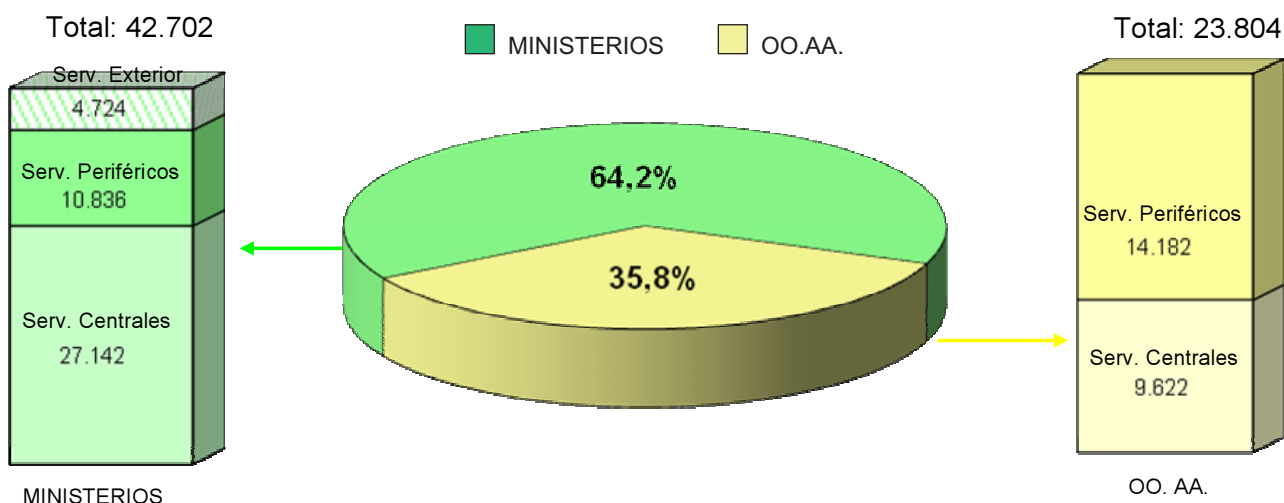

* Incluye el personal de Organismos Autónomos destinado en el extranjero.

TABLA 2.8 – OTRO PERSONAL POR MINISTERIO Y SERVICIOS CENTRALES, PERIFERICOS Y EXTERIOR

	MINISTERIOS			OO.AA.		TOTAL
	SER. CEN.	SER. PER.	SER. EXT.	SER. CEN.	SER. PER.(*)	
ADMINISTRACIONES PUBLICAS	7	564	-	4	5	580
ASUNTOS EXTERIORES Y COOPER.	21	-	1	-	-	22
CIENCIA E INNOVACION	21	-	-	8	-	29
CULTURA	9	-	-	66	-	75
DEFENSA	13	-	-	1	3	17
ECONOMIA Y HACIENDA	29	45	-	29	53	156
- Agencia E. A. Tributaria	-	-	-	-	14	14
- Resto de personal	29	45	-	29	39	142
EDUCACION, P.SOCIAL Y DEPORTE	14	779	172	22	5	992
- Area de la Docencia no univ.	-	770	172	-	-	942
- Area de Seguridad Social	-	-	-	6	5	11
- Resto de personal	14	9	-	16	-	39
FOMENTO	21	5	-	-	-	26
IGUALDAD	8	-	-	2	-	10
INDUSTRIA, TURISMO Y COMERCIO	15	-	-	-	-	15
INTERIOR	38	1.163	-	55	155	1.411
- Centros Penitenciarios	-	343	-	-	-	343
- Resto de personal	38	820	-	55	155	1.068
JUSTICIA	22	14	-	-	-	36
MEDIO AMBIENTE, Y M.RURAL Y MARINO	20	2	-	1	86	109
PRESIDENCIA	260	-	-	36	-	296
- Patrimonio Nacional	-	-	-	36	-	36
- Resto de personal	260	-	-	-	-	260
SANIDAD Y CONSUMO	15	-	-	6	5	26
- Area de Seguridad Social	-	-	-	-	5	5
- Resto de personal	15	-	-	6	-	21
TRABAJO E INMIGRACION	39	5	-	166	2.109	2.319
- Area de Seguridad Social	-	-	-	80	888	968
- Resto de personal	39	5	-	86	1.221	1.351
VIVIENDA	10	-	-	-	-	10
TOTAL	562	2.577	173	396	2.421	6.129

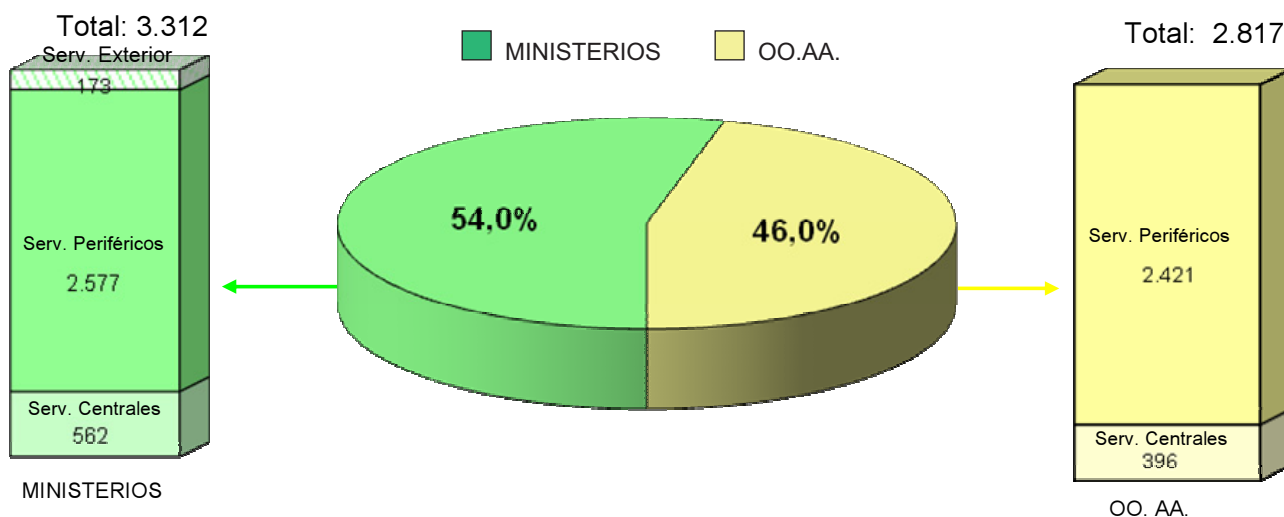

* Incluye el personal de Organismos Autónomos destinado en el extranjero.

TABLA 2.9 – EFECTIVOS POR MINISTERIO Y SEXO

MINISTERIO	MUJERES	HOMBRES	TOTAL
ADMINISTRACIONES PUBLICAS	5.973	4.504	10.477
ASUNTOS EXTERIORES Y COOPER.	3.103	2.899	6.002
CIENCIA E INNOVACION	2.614	2.400	5.014
CULTURA	2.792	1.967	4.759
DEFENSA	12.456	15.463	27.919
ECONOMIA Y HACIENDA	25.050	20.638	45.688
- Agencia E. A. Tributaria	14.988	13.062	28.050
- Resto de personal	10.062	7.576	17.638
EDUCACION, P.SOCIAL Y DEPORTE	8.481	3.561	12.042
- Area de la Docencia no univ.	5.154	1.906	7.060
- Area de Seguridad Social	1.642	573	2.215
- Resto de personal	1.685	1.082	2.767
FOMENTO	2.420	4.341	6.761
IGUALDAD	305	90	395
INDUSTRIA, TURISMO Y COMERCIO	2.936	2.248	5.184
INTERIOR	13.611	21.179	34.790
- Centros Penitenciarios	5.120	16.428	21.548
- Resto de personal	8.491	4.751	13.242
JUSTICIA	1.269	825	2.094
MEDIO AMBIENTE,Y M.RURAL Y MARINO	3.532	6.461	9.993
PRESIDENCIA	1.518	1.676	3.194
- Patrimonio Nacional	542	919	1.461
- Resto de personal	976	757	1.733
SANIDAD Y CONSUMO	1.432	713	2.145
- Area de Seguridad Social	140	109	249
- Resto de personal	1.292	604	1.896
TRABAJO E INMIGRACION	27.887	18.636	46.523
- Area de Seguridad Social	17.066	11.417	28.483
- Resto de personal	10.821	7.219	18.040
VIVIENDA	197	145	342
TOTAL	115.576	107.746	223.322

■ MUJERES
■ HOMBRES



TABLA 2.10 – FUNCIONARIOS DE CARRERA POR MINISTERIO Y SEXO

MINISTERIO	MUJERES	HOMBRES	TOTAL
ADMINISTRACIONES PUBLICAS	4.820	3.276	8.096
ASUNTOS EXTERIORES Y COOPER.	1.209	1.264	2.473
CIENCIA E INNOVACION	1.682	1.417	3.099
CULTURA	1.304	541	1.845
DEFENSA	3.436	2.405	5.841
ECONOMIA Y HACIENDA	21.492	16.440	37.932
- Agencia E. A. Tributaria	14.268	11.662	25.930
- Resto de personal	7.224	4.778	12.002
EDUCACION, P.SOCIAL Y DEPORTE	2.871	1.925	4.796
- Area de la Docencia no univ.	1.544	1.146	2.690
- Area de Seguridad Social	265	168	433
- Resto de personal	1.062	611	1.673
FOMENTO	1.723	2.256	3.979
IGUALDAD	245	50	295
INDUSTRIA, TURISMO Y COMERCIO	1.998	1.480	3.478
INTERIOR	10.357	19.213	29.570
- Centros Penitenciarios	3.750	15.453	19.203
- Resto de personal	6.607	3.760	10.367
JUSTICIA	1.162	709	1.871
MEDIO AMBIENTE, Y M.RURAL Y MARINO	2.581	2.442	5.023
PRESIDENCIA	667	477	1.144
- Patrimonio Nacional	76	135	211
- Resto de personal	591	342	933
SANIDAD Y CONSUMO	1.148	512	1.660
- Area de Seguridad Social	129	88	217
- Resto de personal	1.019	424	1.443
TRABAJO E INMIGRACION	23.724	15.564	39.288
- Area de Seguridad Social	15.312	9.647	24.959
- Resto de personal	8.412	5.917	14.329
VIVIENDA	171	126	297
TOTAL	80.590	70.097	150.687

MUJERES
 HOMBRES



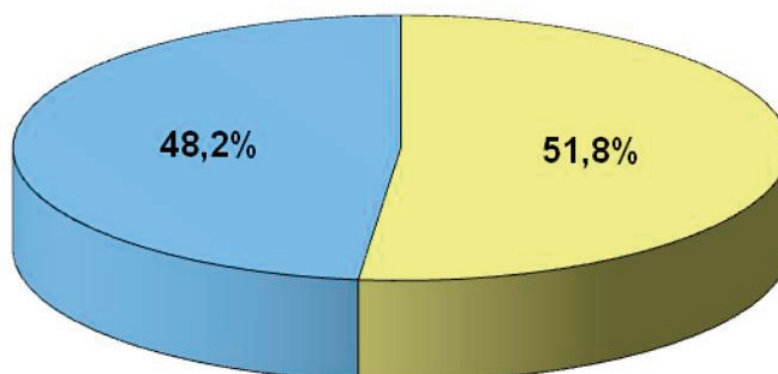

TABLA 2.11 – PERSONAL LABORAL POR MINISTERIO Y SEXO

MINISTERIO	MUJERES	HOMBRES	TOTAL
ADMINISTRACIONES PUBLICAS	765	1.036	1.801
ASUNTOS EXTERIORES Y COOPER.	1.885	1.622	3.507
CIENCIA E INNOVACION	912	974	1.886
CULTURA	1.472	1.367	2.839
DEFENSA	9.015	13.046	22.061
ECONOMIA Y HACIENDA	3.458	4.142	7.600
- Agencia E. A. Tributaria	710	1.396	2.106
- Resto de personal	2.748	2.746	5.494
EDUCACION, P.SOCIAL Y DEPORTE	4.951	1.303	6.254
- Area de la Docencia no univ.	2.978	450	3.428
- Area de Seguridad Social	1.375	396	1.771
- Resto de personal	598	457	1.055
FOMENTO	691	2.065	2.756
IGUALDAD	51	39	90
INDUSTRIA, TURISMO Y COMERCIO	934	757	1.691
INTERIOR	2.381	1.428	3.809
- Centros Penitenciarios	1.224	778	2.002
- Resto de personal	1.157	650	1.807
JUSTICIA	82	105	187
MEDIO AMBIENTE, Y M.RURAL Y MARINO	899	3.962	4.861
PRESIDENCIA	695	1.059	1.754
- Patrimonio Nacional	448	766	1.214
- Resto de personal	247	293	540
SANIDAD Y CONSUMO	267	192	459
- Area de Seguridad Social	8	19	27
- Resto de personal	259	173	432
TRABAJO E INMIGRACION	2.448	2.468	4.916
- Area de Seguridad Social	1.046	1.510	2.556
- Resto de personal	1.402	958	2.360
VIVIENDA	19	16	35
TOTAL	30.925	35.581	66.506

 MUJERES
 HOMBRES

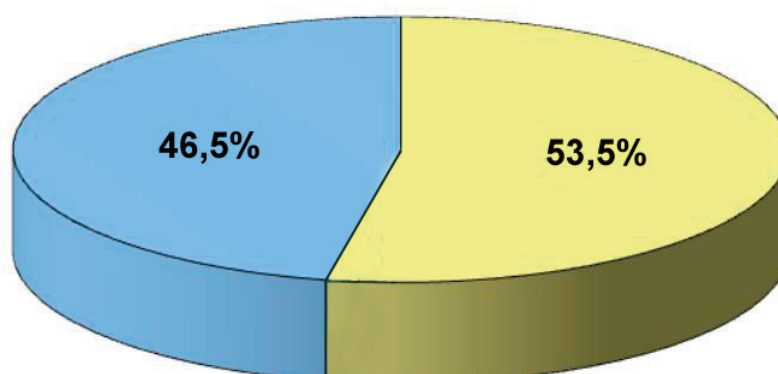

TABLA 2.12 -- OTRO PERSONAL POR MINISTERIO Y SEXO

MINISTERIO	MUJERES	HOMBRES	TOTAL
ADMINISTRACIONES PUBLICAS	388	192	580
ASUNTOS EXTERIORES Y COOPER.	9	13	22
CIENCIA E INNOVACION	20	9	29
CULTURA	16	59	75
DEFENSA	5	12	17
ECONOMIA Y HACIENDA	100	56	156
- Agencia E. A. Tributaria	10	4	14
- Resto de personal	90	52	142
EDUCACION, P.SOCIAL Y DEPORTE	659	333	992
- Area de la Docencia no univ.	632	310	942
- Area de Seguridad Social	2	9	11
- Resto de personal	25	14	39
FOMENTO	6	20	26
IGUALDAD	9	1	10
INDUSTRIA, TURISMO Y COMERCIO	4	11	15
INTERIOR	873	538	1.411
- Centros Penitenciarios	146	197	343
- Resto de personal	727	341	1.068
JUSTICIA	25	11	36
MEDIO AMBIENTE, Y M.RURAL Y MARINO	52	57	109
PRESIDENCIA	156	140	296
- Patrimonio Nacional	18	18	36
- Resto de personal	138	122	260
SANIDAD Y CONSUMO	17	9	26
- Area de Seguridad Social	3	2	5
- Resto de personal	14	7	21
TRABAJO E INMIGRACION	1.715	604	2.319
- Area de Seguridad Social	708	260	968
- Resto de personal	1.007	344	1.351
VIVIENDA	7	3	10
TOTAL	4.061	2.068	6.129

MUJERES
 HOMBRES

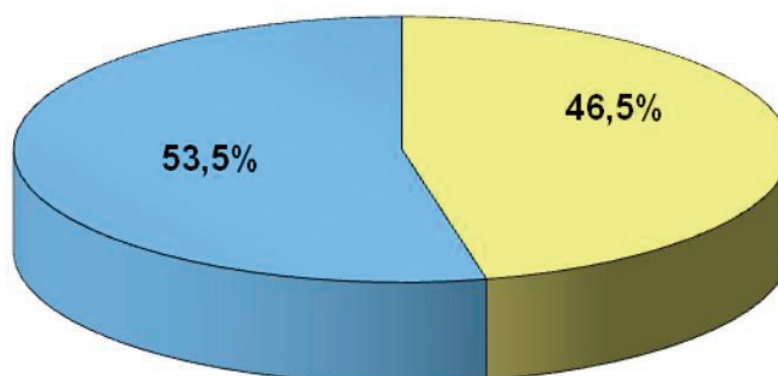

TABLA 2.13 – EFECTIVOS POR MINISTERIO E INTERVALO DE EDAD

MINISTERIO	< 30	30-39	40-49	50-59	60-64	65 Y +	TOTAL
ADMINISTRACIONES PUBLICAS	419	1.793	3.295	3.667	1.111	192	10.477
ASUNTOS EXTERIORES Y COOPER.	238	1.154	1.894	1.968	606	142	6.002
CIENCIA E INNOVACION	281	1.152	1.595	1.453	446	87	5.014
CULTURA	225	806	1.598	1.602	475	53	4.759
DEFENSA	244	2.385	9.789	12.278	3.142	81	27.919
ECONOMIA Y HACIENDA	1.069	6.477	20.779	14.063	2.740	560	45.688
- Agencia E. A. Tributaria	679	3.856	13.965	7.997	1.282	271	28.050
- Resto de personal	390	2.621	6.814	6.066	1.458	289	17.638
EDUCACION,P.SOCIAL Y DEPORTE	699	2.590	4.351	3.501	774	127	12.042
- Area de la Docencia no univ.	551	2.007	2.537	1.588	322	55	7.060
- Area de Seguridad Social	103	293	926	721	156	16	2.215
- Resto de personal	45	290	888	1.192	296	56	2.767
FOMENTO	132	913	2.020	2.525	999	172	6.761
IGUALDAD	2	55	140	154	44	-	395
INDUSTRIA, TURISMO Y COMERCIO	134	754	1.660	1.916	585	135	5.184
INTERIOR	1.415	8.341	14.911	8.408	1.540	175	34.790
- Centros Penitenciarios	793	5.849	10.244	4.180	438	44	21.548
- Resto de personal	622	2.492	4.667	4.228	1.102	131	13.242
JUSTICIA	44	317	835	662	186	50	2.094
MEDIO AMBIENTE,Y M.RURAL Y MARINO	216	1.332	3.637	3.354	1.185	269	9.993
PRESIDENCIA	81	535	1.148	1.100	299	31	3.194
- Patrimonio Nacional	31	267	594	459	105	5	1.461
- Resto de personal	50	268	554	641	194	26	1.733
SANIDAD Y CONSUMO	42	206	629	987	238	43	2.145
- Area de Seguridad Social	4	18	84	107	33	3	249
- Resto de personal	38	188	545	880	205	40	1.896
TRABAJO E INMIGRACION	991	5.268	20.729	15.720	3.463	352	46.523
- Area de Seguridad Social	337	2.380	13.317	10.332	1.979	138	28.483
- Resto de personal	654	2.888	7.412	5.388	1.484	214	18.040
VIVIENDA	11	41	99	134	49	8	342
TOTAL	6.243	34.119	89.109	73.492	17.882	2.477	223.322

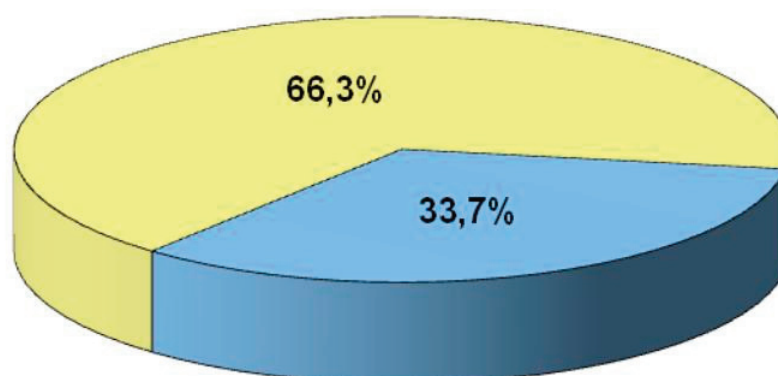

TABLA 2.14 – DISTRIBUCION TERRITORIAL DE EFECTIVOS POR CATEGORIA DE PERSONAL

CC.AA/PROVINCIAS	FUNC.DE CARRERA	PERSONAL LABORAL	OTRO PERSONAL	TOTAL
ANDALUCIA	19.573	9.720	923	30.216
ALMERIA	1.475	475	76	2.026
CADIZ	3.669	2.352	239	6.260
CORDOBA	1.809	823	49	2.681
GRANADA	2.198	919	52	3.169
HUELVA	1.348	401	90	1.839
JAEN	1.533	446	52	2.031
MALAGA	2.801	1.109	155	4.065
SEVILLA	4.740	3.195	210	8.145
ARAGON	4.559	2.665	86	7.310
HUESCA	614	202	7	823
TERUEL	517	159	7	683
ZARAGOZA	3.428	2.304	72	5.804
C.F. NAVARRA	907	165	69	1.141
C. MADRID	52.205	26.327	1.226	79.758
C. VALENCIANA	10.770	2.527	514	13.811
ALICANTE	3.161	574	219	3.954
CASTELLON	1.501	308	74	1.883
VALENCIA	6.108	1.645	221	7.974
CANARIAS	4.317	2.401	356	7.074
LAS PALMAS	2.356	1.250	197	3.803
S.C.TENERIFE	1.961	1.151	159	3.271
CANTABRIA	1.765	586	47	2.398
CASTILLA-LA MANCHA	4.744	2.088	149	6.981
ALBACETE	958	838	23	1.819
CIUDAD REAL	1.146	249	46	1.441
CUENCA	588	107	3	698
GUADALAJARA	510	398	6	914
TOLEDO	1.542	496	71	2.109
CASTILLA Y LEON	9.838	3.419	132	13.389
AVILA	625	165	7	797
BURGOS	1.283	568	14	1.865
LEON	1.713	311	13	2.037
PALENCIA	956	135	12	1.103
SALAMANCA	1.285	401	17	1.703
SEGOVIA	783	461	9	1.253
SORIA	578	95	3	676
VALLADOLID	2.082	1.180	46	3.308
ZAMORA	533	103	11	647
CATALUÑA	10.589	1.901	774	13.264
BARCELONA	7.694	1.196	525	9.415
GIRONA	1.085	247	110	1.442
LLEIDA	705	210	59	974
TARRAGONA	1.105	248	80	1.433
EXTREMADURA	2.857	1.284	130	4.271
BADAJOS	1.766	882	84	2.732
CACERES	1.091	402	46	1.539
GALICIA	8.832	2.598	113	11.543
A CORUÑA	3.627	1.557	41	5.225
LUGO	1.346	196	13	1.555
OURENSE	1.135	213	11	1.359
PONTEVEDRA	2.724	632	48	3.404
I. BALEARES	2.552	752	150	3.454
LA RIOJA	968	290	36	1.294
P. ASTURIAS	3.152	683	54	3.889
PAIS VASCO	4.217	1.152	199	5.568
ALAVA	842	211	46	1.099
GUIPUZCOA	1.185	344	68	1.597
VIZCAYA	2.190	597	85	2.872
R. MURCIA	3.207	1.815	155	5.177
CEUTA	1.487	696	292	2.475
MELILLA	1.522	708	551	2.781
EXTRANJERO (*)	2.626	4.729	173	7.528
TOTAL	150.687	66.506	6.129	223.322

* Comprende el personal del servicio exterior de los Ministerios y el personal de los OO.AA. destinado en el extranjero.

TABLA 3.1 – DISTRIBUCION TERRITORIAL DE EFECTIVOS POR CATEGORIA DE PERSONAL

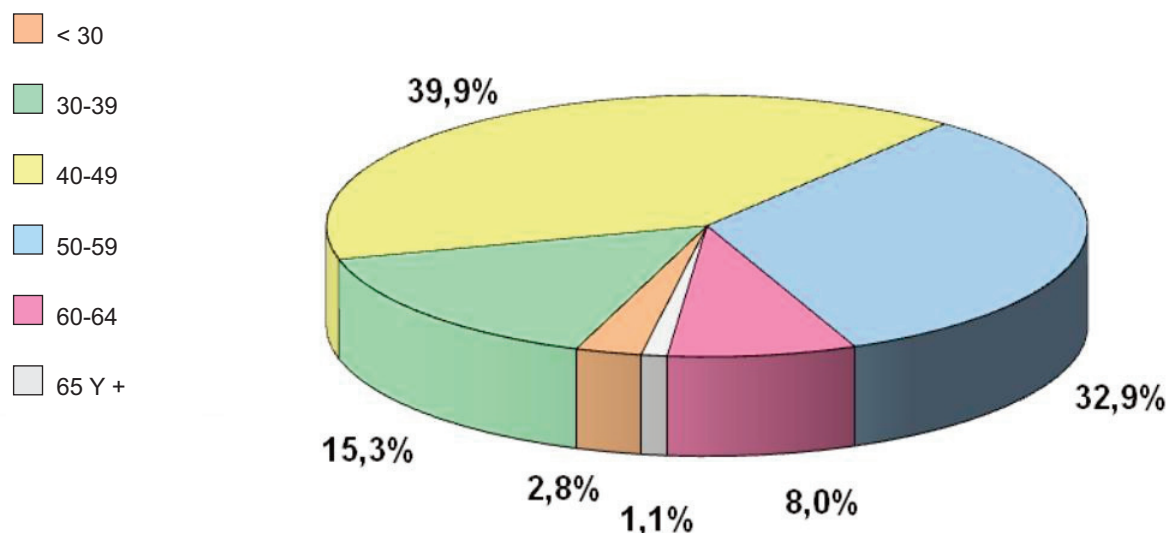
CC.AA/PROVINCIAS	FUNC.DE CARRERA	PERSONAL LABORAL	OTRO PERSONAL	TOTAL
ANDALUCIA	19.558	7.584	923	28.065
ALMERIA	1.475	274	76	1.825
CADIZ	3.669	2.037	239	5.945
CORDOBA	1.809	597	49	2.455
GRANADA	2.198	695	52	2.945
HUELVA	1.348	240	90	1.678
JAEN	1.533	264	52	1.849
MALAGA	2.788	720	155	3.663
SEVILLA	4.738	2.757	210	7.705
ARAGON	4.559	2.390	86	7.035
HUESCA	614	142	7	763
TERUEL	517	117	7	641
ZARAGOZA	3.428	2.131	72	5.631
C.F. NAVARRA	907	165	69	1.141
C. MADRID	52.184	26.325	1.225	79.734
C. VALENCIANA	10.751	2.527	514	13.792
ALICANTE	3.142	574	219	3.935
CASTELLON	1.501	308	74	1.883
VALENCIA	6.108	1.645	221	7.974
CANARIAS	4.317	1.787	356	6.460
LAS PALMAS	2.356	941	197	3.494
S.C.TENERIFE	1.961	846	159	2.966
CANTABRIA	1.765	484	47	2.296
CASTILLA-LA MANCHA	4.744	2.088	149	6.981
ALBACETE	958	838	23	1.819
CIUDAD REAL	1.146	249	46	1.441
CUENCA	588	107	3	698
GUADALAJARA	510	398	6	914
TOLEDO	1.542	496	71	2.109
CASTILLA Y LEON	9.838	3.419	132	13.389
AVILA	625	165	7	797
BURGOS	1.283	568	14	1.865
LEON	1.713	311	13	2.037
PALENCIA	956	135	12	1.103
SALAMANCA	1.285	401	17	1.703
SEGOVIA	783	461	9	1.253
SORIA	578	95	3	676
VALLADOLID	2.082	1.180	46	3.308
ZAMORA	533	103	11	647
CATALUÑA	10.589	1.901	774	13.264
BARCELONA	7.694	1.196	525	9.415
GIRONA	1.085	247	110	1.442
LLEIDA	705	210	59	974
TARRAGONA	1.105	248	80	1.433
EXTREMADURA	2.857	1.284	130	4.271
BADAJOS	1.766	882	84	2.732
CACERES	1.091	402	46	1.539
GALICIA	8.827	2.598	113	11.538
A CORUÑA	3.622	1.557	41	5.220
LUGO	1.346	196	13	1.555
OURENSE	1.135	213	11	1.359
PONTEVEDRA	2.724	632	48	3.404
I. BALEARES	2.552	752	150	3.454
LA RIOJA	968	290	36	1.294
P. ASTURIAS	3.152	683	54	3.889
PAIS VASCO	4.217	928	199	5.344
ALAVA	842	180	46	1.068
GUIPUZCOA	1.185	310	68	1.563
VIZCAYA	2.190	438	85	2.713
R. MURCIA	3.207	1.815	152	5.174
CEUTA	649	663	41	1.353
MELILLA	634	676	36	1.346
EXTRANJERO	1.722	4.719	1	6.442
TOTAL	147.997	63.078	5.187	216.262

TABLA 3.2 – EFECTIVOS POR SEXO, INTERVALO DE EDAD Y CATEGORIA DE PERSONAL

FUNCIONARIOS DE CARRERA							
	< 30	30-39	40-49	50-59	60-64	65 Y +	TOTAL
MUJERES	1.895	10.742	33.280	27.320	5.110	699	79.046
HOMBRES	1.601	10.750	27.945	21.286	5.834	1.535	68.951
TOTAL	3.496	21.492	61.225	48.606	10.944	2.234	147.997
PERSONAL LABORAL							
	< 30	30-39	40-49	50-59	60-64	65 Y +	TOTAL
MUJERES	771	4.037	10.974	9.506	2.580	79	27.947
HOMBRES	677	4.350	12.936	13.149	3.928	91	35.131
TOTAL	1.448	8.387	23.910	22.655	6.508	170	63.078
OTRO PERSONAL							
	< 30	30-39	40-49	50-59	60-64	65 Y +	TOTAL
MUJERES	510	1.487	995	390	42	5	3.429
HOMBRES	238	746	442	253	66	13	1.758
TOTAL	748	2.233	1.437	643	108	18	5.187
T O T A L							
	< 30	30-39	40-49	50-59	60-64	65 Y +	TOTAL
MUJERES	3.176	16.266	45.249	37.216	7.732	783	110.422
HOMBRES	2.516	15.846	41.323	34.688	9.828	1.639	105.840
TOTAL	5.692	32.112	86.572	71.904	17.560	2.422	216.262

TABLA 3.3 – EFECTIVOS DE 60 A 64 AÑOS POR SEXO Y CATEGORIA DE PERSONAL

FUNCIONARIOS DE CARRERA					
	60	61	62	63	64
MUJERES	1.390	1.193	994	827	706
HOMBRES	1.486	1.205	1.174	1.035	934
TOTAL	2.876	2.398	2.168	1.862	1.640
PERSONAL LABORAL					
	60	61	62	63	64
MUJERES	663	599	533	558	227
HOMBRES	1.089	912	800	885	242
TOTAL	1.752	1.511	1.333	1.443	469
OTRO PERSONAL					
	60	61	62	63	64
MUJERES	15	8	5	6	8
HOMBRES	19	15	8	15	9
TOTAL	34	23	13	21	17
T O T A L					
	60	61	62	63	64
MUJERES	2.068	1.800	1.532	1.391	941
HOMBRES	2.594	2.132	1.982	1.935	1.185
TOTAL	4.662	3.932	3.514	3.326	2.126

TABLA 3.4 – FUNCIONARIOS DE CARRERA POR SEXO, INTERVALO DE EDAD Y SUBGRUPO

SUBGRUPO A1							
	< 30	30-39	40-49	50-59	60-64	65 Y +	TOTAL
MUJERES	408	2.250	2.736	2.122	570	159	8.245
HOMBRES	267	1.736	3.227	3.708	1.884	922	11.744
TOTAL	675	3.986	5.963	5.830	2.454	1.081	19.989

SUBGRUPO A2							
	< 30	30-39	40-49	50-59	60-64	65 Y +	TOTAL
MUJERES	659	2.595	4.987	3.309	750	140	12.440
HOMBRES	395	1.878	4.996	4.464	1.188	353	13.274
TOTAL	1.054	4.473	9.983	7.773	1.938	493	25.714

SUBGRUPO C1							
	< 30	30-39	40-49	50-59	60-64	65 Y +	TOTAL
MUJERES	202	2.534	12.754	9.612	1.766	189	27.057
HOMBRES	573	5.165	15.082	8.791	1.483	168	31.262
TOTAL	775	7.699	27.836	18.403	3.249	357	58.319

SUBGRUPO C2							
	< 30	30-39	40-49	50-59	60-64	65 Y +	TOTAL
MUJERES	626	3.363	12.786	12.226	2.006	208	31.215
HOMBRES	366	1.971	4.613	4.053	1.089	75	12.167
TOTAL	992	5.334	17.399	16.279	3.095	283	43.382

GRUPO E							
	< 30	30-39	40-49	50-59	60-64	65 Y +	TOTAL
MUJERES	-	-	17	51	18	3	89
HOMBRES	-	-	27	270	190	17	504
TOTAL	-	-	44	321	208	20	593

TABLA 3.5 – FUNCIONARIOS DE CARRERA DE 60 A 64 AÑOS DE EDAD POR SEXO Y SUBGRUPO

SUBGRUPO A1					
	60	61	62	63	64
MUJERES	121	143	125	105	76
HOMBRES	405	377	380	368	354
TOTAL	526	520	505	473	430
SUBGRUPO A2					
	60	61	62	63	64
MUJERES	196	166	153	112	123
HOMBRES	314	248	233	208	185
TOTAL	510	414	386	320	308
SUBGRUPO C1					
	60	61	62	63	64
MUJERES	481	417	326	290	252
HOMBRES	433	337	305	231	177
TOTAL	914	754	631	521	429
SUBGRUPO C2					
	60	61	62	63	64
MUJERES	589	462	387	313	255
HOMBRES	288	204	220	194	183
TOTAL	877	666	607	507	438
GRUPO E					
	60	61	62	63	64
MUJERES	3	5	3	7	-
HOMBRES	46	39	36	34	35
TOTAL	49	44	39	41	35

TABLA 3. 6 – FUNCIONARIOS DE CARRERA POR NIVEL DE COMPLEMENTO DE DESTINO Y MINISTERIO**SUBGRUPO A1**

NIVELES	AD	AC	IV	CA	DE	HE	ES(1)	FO	IG	TI	IO	JS	MR	PR	SC	TN	VD	TOTAL
22	8	3	-	4	10	1	2	2	-	-	5	-	3	1	12	48	-	99
23	3	-	-	-	-	-	-	-	-	-	329	-	2	-	-	6	-	340
24	176	5	289	231	139	36	109	225	-	58	514	45	197	18	210	301	1	2554
25	7	3	-	3	-	6	-	4	-	-	142	1	-	4	1	33	-	204
26	343	129	795	136	115	419	186	490	9	261	167	21	490	35	153	1370	25	5144
27	74	5	14	2	19	204	5	95	-	19	31	3	26	8	2	823	-	1330
28	325	316	207	113	88	2442	153	295	24	326	179	181	440	89	148	819	25	6170
29	157	92	58	38	24	721	38	66	3	157	46	137	121	20	32	198	4	1912
30	194	266	69	55	32	480	68	94	21	187	58	101	151	121	62	139	19	2117
(2) OTROS	-	119	-	-	-	-	-	-	-	-	-	-	-	-	-	-	-	119
TOTAL	1287	938	1432	582	427	4309	561	1271	57	1008	1471	489	1430	296	620	3737	74	19989

1 Incluye funcionarios de carrera de Cuerpos Docentes que ocupan puestos de trabajo de la estructura orgánica del Ministerio y que ejercen funciones distintas de las propiamente docentes.

2 Incluye los Embajadores

TABLA 3. 7 – FUNCIONARIOS DE CARRERA POR NIVEL DE COMPLEMENTO DE DESTINO Y MINISTERIO**SUBGRUPO A2**

NIVELES	AD	AC	IV	CA	DE	HE	ES(1)	FO	IG	TI	IO	JS	MR	PR	SC	TN	VD	TOTAL
18	24	1	94	7	15	13	4	12	-	1	355	5	12	7	4	425	3	982
19	1	-	-	-	1	4	-	1	-	-	149	-	1	-	-	-	-	157
20	166	2	57	87	9	1008	2	274	-	9	105	3	85	2	9	325	5	2148
21	-	-	1	-	-	-	28	-	-	-	706	-	-	-	3	8	-	746
22	128	54	18	93	62	1219	4	110	-	18	408	9	153	3	1	933	1	3214
23	14	-	2	-	-	-	-	-	-	-	42	-	6	-	-	964	-	1028
24	288	148	104	101	167	5283	105	195	11	166	206	31	404	16	55	1648	17	8945
25	11	2	1	3	5	82	1	2	1	4	194	2	9	1	2	360	-	680
26	466	140	142	162	133	3876	249	240	47	478	279	169	477	65	126	684	31	7764
27	2	-	-	-	-	-	-	-	-	-	-	-	-	-	-	3	-	5
28	4	-	-	-	-	5	1	1	1	2	1	3	-	13	1	2	-	34
29	-	-	-	-	1	-	-	-	-	-	-	-	-	1	-	-	-	2
30	3	-	1	-	-	-	1	-	-	-	-	-	-	4	-	-	-	9
TOTAL	1107	347	420	453	393	11490	395	835	60	678	2445	222	1147	112	201	5352	57	25714

1 Incluye funcionarios de carrera de Cuerpos Docentes que ocupan puestos de trabajo de la estructura orgánica del Ministerio y que ejercen funciones distintas de las propiamente docentes.

TABLA 3. 8 – FUNCIONARIOS DE CARRERA POR NIVEL DE COMPLEMENTO DE DESTINO Y MINISTERIO**SUBGRUPO C1**

NIVELES	AD	AC	IV	CA	DE	HE	ES(1)	FO	IG	TI	IO	JS	MR	PR	SC	TN	VD	TOTAL
14	9	1	1	4	1	2	1	-	-	-	4	-	7	-	-	23	-	53
15	289	55	61	98	703	160	37	244	6	151	11104	47	305	33	25	2790	4	16112
16	226	37	337	30	316	1002	44	203	5	155	73	55	227	18	68	1074	12	3882
17	891	45	11	16	200	565	27	31	8	25	4880	37	55	41	17	2679	2	9530
18	286	166	125	60	348	2815	138	190	18	145	1217	101	243	67	95	3512	10	9536
19	6	2	2	-	322	34	1	3	-	5	749	1	2	1	3	13	-	1144
20	190	20	59	26	350	5555	54	152	6	106	333	59	141	35	19	414	9	7528
21	-	-	-	-	-	-	-	-	-	-	554	-	-	-	-	43	-	597
22	552	161	153	162	215	2852	192	198	43	304	1020	210	325	121	112	2926	30	9576
23	5	-	-	-	-	1	-	-	-	-	-	-	3	-	-	-	-	10
24	44	10	8	9	-	45	20	11	2	10	17	16	9	19	18	43	-	281
25	-	-	-	-	-	1	-	-	-	2	1	-	-	-	-	-	-	4
26	5	-	-	1	1	9	2	-	-	4	1	3	2	9	3	15	-	55
27	1	-	-	-	-	-	-	-	-	-	-	-	-	-	-	1	-	2
28	2	-	-	-	-	1	-	-	-	-	-	-	-	2	1	-	-	6
29	-	-	-	-	-	-	-	-	-	-	-	-	-	1	-	-	-	1
30	-	1	-	-	-	-	-	-	-	-	-	-	-	1	-	-	-	2
TOTAL	2506	498	757	406	2456	13042	516	1032	88	907	19953	529	1319	348	361	13533	68	58319

TABLA 3. 9 – FUNCIONARIOS DE CARRERA POR NIVEL DE COMPLEMENTO DE DESTINO Y MINISTERIO**SUBGRUPO C2**

NIVELES	AD	AC	IV	CA	DE	HE	ES(1)	FO	IG	TI	IO	JS	MR	PR	SC	TN	VD	TOTAL
12	1	2	-	-	1	-	1	1	1	-	-	2	1	1	-	8	2	21
13	2	-	-	1	1	1	-	-	-	-	2	-	1	1	-	1	-	10
14	988	148	251	96	1018	1073	185	329	5	300	181	194	374	33	74	5171	10	10430
15	639	148	47	54	308	715	57	69	9	110	917	66	129	143	63	1879	19	5372
16	309	62	56	73	495	3287	137	196	20	207	158	154	312	37	46	776	22	6347
17	893	92	25	21	277	847	43	36	16	45	3223	40	61	54	35	6039	11	11758
18	297	224	97	142	456	3080	188	198	34	203	1178	161	218	89	242	2423	30	9260
19	-	-	-	-	-	3	-	-	-	-	4	-	1	-	-	1	1	10
20	2	-	-	-	-	12	3	-	-	3	4	9	1	6	-	19	-	59
21	-	-	-	-	-	-	-	-	-	-	-	-	-	-	-	-	-	-
22	16	1	4	-	1	10	-	-	-	2	1	1	3	16	-	17	-	72
23	-	-	-	-	-	-	-	-	-	-	-	-	-	-	-	1	-	1
24	2	1	-	1	-	7	-	-	1	1	-	1	-	3	-	9	1	27
25	-	-	-	-	-	-	-	-	-	-	-	-	-	-	-	2	-	2
26	1	-	-	-	1	-	-	-	-	-	-	-	-	2	-	5	-	9
27	-	-	-	-	-	-	-	-	-	-	-	-	-	-	-	-	-	-
28	1	-	-	-	-	-	-	-	1	1	-	-	-	-	-	-	-	3
29	-	-	-	-	-	-	-	-	-	-	-	-	-	-	-	-	-	-
30	-	1	-	-	-	-	-	-	-	-	-	-	-	-	-	-	-	1
TOTAL	3151	679	480	388	2558	9035	614	829	87	872	5668	628	1101	385	460	16351	96	43382

TABLA 3.10 – FUNCIONARIOS DE CARRERA POR NIVEL DE COMPLEMENTO DE DESTINO Y MINISTERIO**GRUPO E**

NIVELES	AD	AC	IV	CA	DE	HE	ES(1)	FO	IG	TI	IO	JS	MR	PR	SC	TN	VD	TOTAL
10	-	-	-	-	-	-	1	-	-	-	-	-	1	-	-	-	-	2
11	-	-	-	-	-	-	-	-	-	-	-	-	-	-	-	-	-	-
12	-	1	-	-	-	-	-	-	-	-	1	-	-	-	-	2	-	4
13	40	9	9	16	4	15	15	6	3	11	27	1	19	1	13	262	2	453
14	4	1	1	-	3	40	3	6	-	2	5	2	6	2	5	48	-	128
15	-	-	-	-	-	1	-	-	-	-	-	-	-	-	-	1	-	2
16	-	-	-	-	-	-	-	-	-	-	-	-	-	-	-	1	-	1
17	1	-	-	-	-	-	-	-	-	-	-	-	-	-	-	-	-	1
18	-	-	-	-	-	-	1	-	-	-	-	-	-	-	-	1	-	2
19	-	-	-	-	-	-	-	-	-	-	-	-	-	-	-	-	-	-
20	-	-	-	-	-	-	-	-	-	-	-	-	-	-	-	-	-	-
21	-	-	-	-	-	-	-	-	-	-	-	-	-	-	-	-	-	-
22	-	-	-	-	-	-	-	-	-	-	-	-	-	-	-	-	-	-
23	-	-	-	-	-	-	-	-	-	-	-	-	-	-	-	-	-	-
24	-	-	-	-	-	-	-	-	-	-	-	-	-	-	-	-	-	-
25	-	-	-	-	-	-	-	-	-	-	-	-	-	-	-	-	-	-
26	-	-	-	-	-	-	-	-	-	-	-	-	-	-	-	-	-	-
TOTAL	45	11	10	16	7	56	20	12	3	13	33	3	26	3	18	315	2	593

TABLA 3.11 – FUNCIONARIOS DE CARRERA POR NIVEL DE COMPLEMENTO DE DESTINO Y MINISTERIO**TODOS LOS GRUPOS**

NIVELES	AD	AC	IV	CA	DE	HE	ES(1)	FO	IG	TI	IO	JS	MR	PR	SC	TN	VD	TOTAL
10	-	-	-	-	-	-	1	-	-	-	-	-	1	-	-	-	-	2
11	-	-	-	-	-	-	-	-	-	-	-	-	-	-	-	-	-	-
12	1	3	-	-	1	-	1	1	1	-	1	2	1	1	-	10	2	25
13	42	9	9	17	5	16	15	6	3	11	29	1	20	2	13	263	2	463
14	1001	150	253	100	1022	1115	189	335	5	302	190	196	387	35	79	5242	10	10611
15	928	203	108	152	1011	876	94	313	15	261	12021	113	434	176	88	4670	23	21486
16	535	99	393	103	811	4289	181	399	25	362	231	209	539	55	114	1851	34	10230
17	1785	137	36	37	477	1412	70	67	24	70	8103	77	116	95	52	8718	13	21289
18	607	391	316	209	819	5908	331	400	52	349	2750	267	473	163	341	6361	43	19780
19	7	2	2	-	323	41	1	4	-	5	902	1	4	1	3	14	1	1311
20	358	22	116	113	359	6575	59	426	6	118	442	71	227	43	28	758	14	9735
21	-	-	1	-	-	-	28	-	-	-	1260	-	-	-	3	51	-	1343
22	704	219	175	259	288	4082	198	310	43	324	1434	220	484	141	125	3924	31	12961
23	22	-	2	-	-	1	-	-	-	-	371	-	11	-	-	971	1	1379
24	510	164	401	342	306	5371	234	431	14	235	737	93	610	56	283	2001	19	11807
25	18	5	1	6	5	89	1	6	1	6	337	3	9	5	3	395	-	890
26	815	269	937	299	250	4304	437	730	56	743	447	193	969	111	282	2074	56	12972
27	77	5	14	2	19	204	5	95	-	19	31	3	26	8	2	827	-	1337
28	332	316	207	113	88	2448	154	296	26	329	180	184	440	104	150	821	25	6213
29	157	92	58	38	25	721	38	66	3	157	46	137	121	22	32	198	4	1915
30	197	268	70	55	32	480	69	94	21	187	58	101	151	126	62	139	19	2129
(2) OTROS	-	119	-	-	-	-	-	-	-	-	-	-	-	-	-	-	-	119
TOTAL	8096	2473	3099	1845	5841	37932	2106	3979	295	3478	29570	1871	5023	1144	1660	39288	297	147997

1 Incluye funcionarios de carrera de Cuerpos Docentes que ocupan puestos de trabajo de la estructura orgánica del Ministerio y que ejercen funciones distintas de las propiamente docentes.

2 Incluye los Embajadores

TABLA 3.12 – FUNCIONARIOS DE CARRERA POR NIVEL DE COMPLEMENTO DE DESTINO Y SEXO**SUBGRUPO A1**

NIVELES	MUJERES	HOMBRES	TOTAL
22	42	57	99
23	127	213	340
24	1.389	1.165	2.554
25	81	123	204
26	2.384	2.760	5.144
27	561	769	1.330
28	2.349	3.821	6.170
29	646	1.266	1.912
30	652	1.465	2.117
OTROS	14	105	119
TOTAL	8.245	11.744	19.989

■ HOMBRES
■ MUJERES



TABLA 3.13 – FUNCIONARIOS DE CARRERA POR NIVEL DE COMPLEMENTO DE DESTINO Y SEXO**SUBGRUPO A2**

NIVELES	MUJERES	HOMBRES	TOTAL
18	350	632	982
19	10	147	157
20	1.118	1.030	2.148
21	375	371	746
22	1.527	1.687	3.214
23	477	551	1.028
24	4.548	4.397	8.945
25	219	461	680
26	3.801	3.963	7.764
27	2	3	5
28	11	23	34
29	-	2	2
30	2	7	9
TOTAL	12.440	13.274	25.714

■ HOMBRES
■ MUJERES

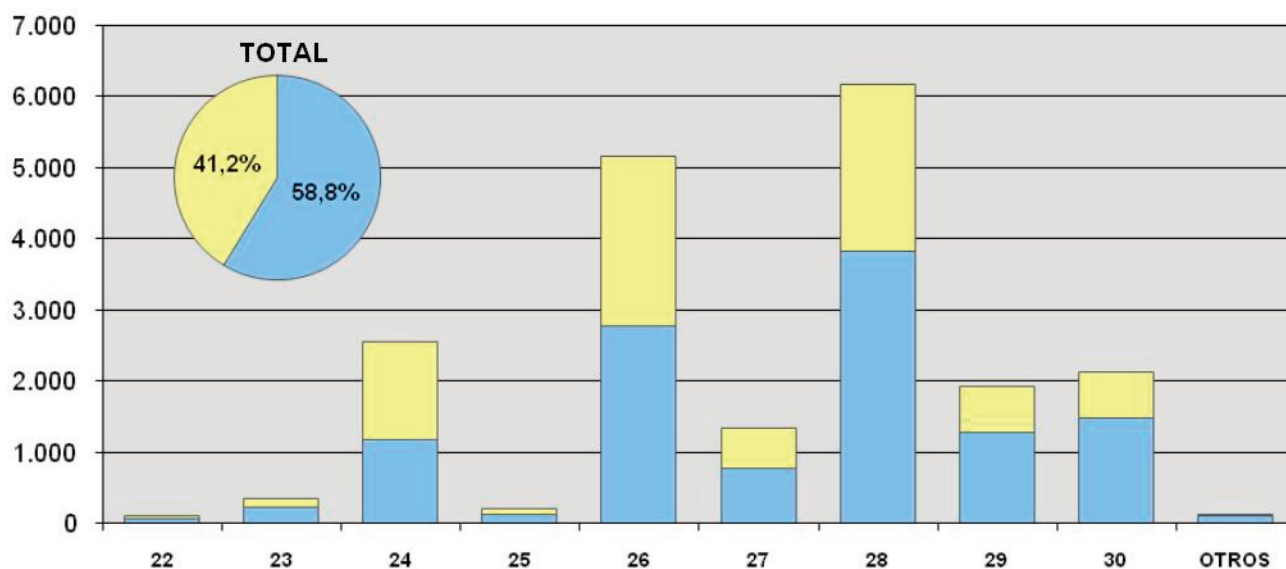

TABLA 3.14 – FUNCIONARIOS DE CARRERA POR NIVEL DE COMPLEMENTO DE DESTINO Y SEXO**SUBGRUPO C1**

NIVELES	MUJERES	HOMBRES	TOTAL
14	34	19	53
15	5.663	10.449	16.112
16	2.182	1.700	3.882
17	4.241	5.289	9.530
18	5.744	3.792	9.536
19	113	1.031	1.144
20	3.876	3.652	7.528
21	78	519	597
22	4.928	4.648	9.576
23	5	5	10
24	163	118	281
25	-	4	4
26	24	31	55
27	2	-	2
28	2	4	6
29	-	1	1
30	2	-	2
TOTAL	27.057	31.262	58.319

■ HOMBRES
■ MUJERES

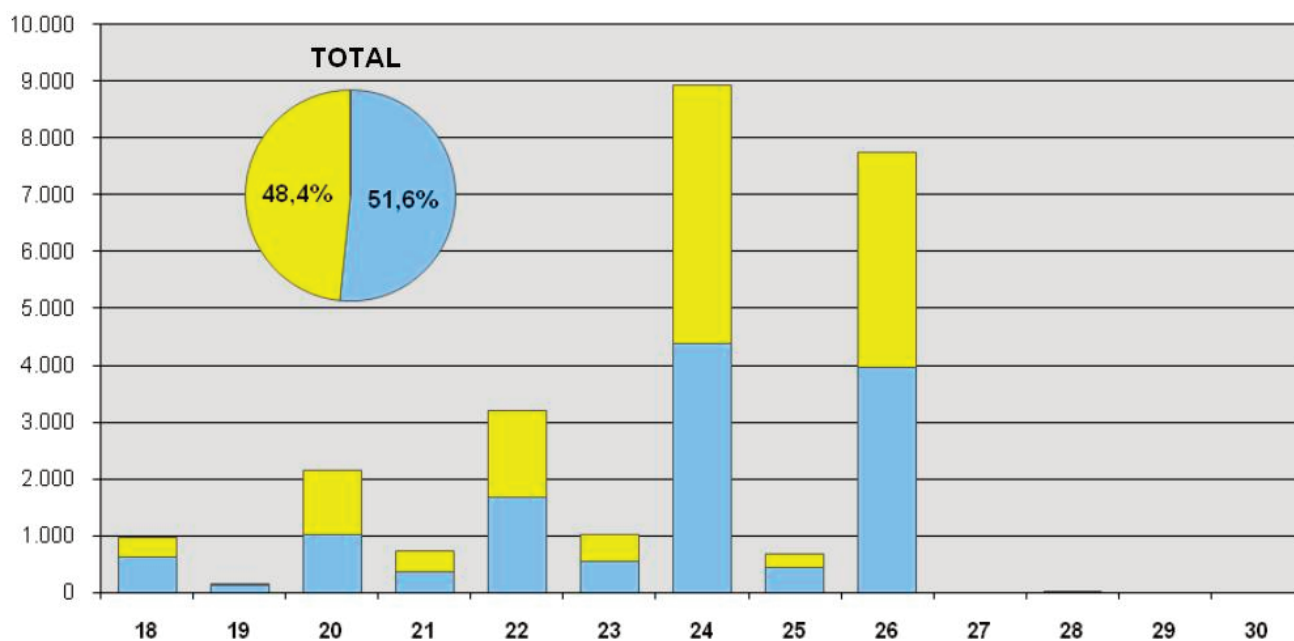

TABLA 3.15 – FUNCIONARIOS DE CARRERA POR NIVEL DE COMPLEMENTO DE DESTINO Y SEXO**SUBGRUPO C2**

NIVELES	MUJERES	HOMBRES	TOTAL
12	15	6	21
13	5	5	10
14	6.977	3.453	10.430
15	3.901	1.471	5.372
16	4.896	1.451	6.347
17	8.439	3.319	11.758
18	6.876	2.384	9.260
19	4	6	10
20	34	25	59
21	-	-	-
22	43	29	72
23	-	1	1
24	16	11	27
25	1	1	2
26	4	5	9
27	-	-	-
28	3	-	3
29	-	-	-
30	1	-	1
TOTAL	31.215	12.167	43.382

■ HOMBRES
■ MUJERES

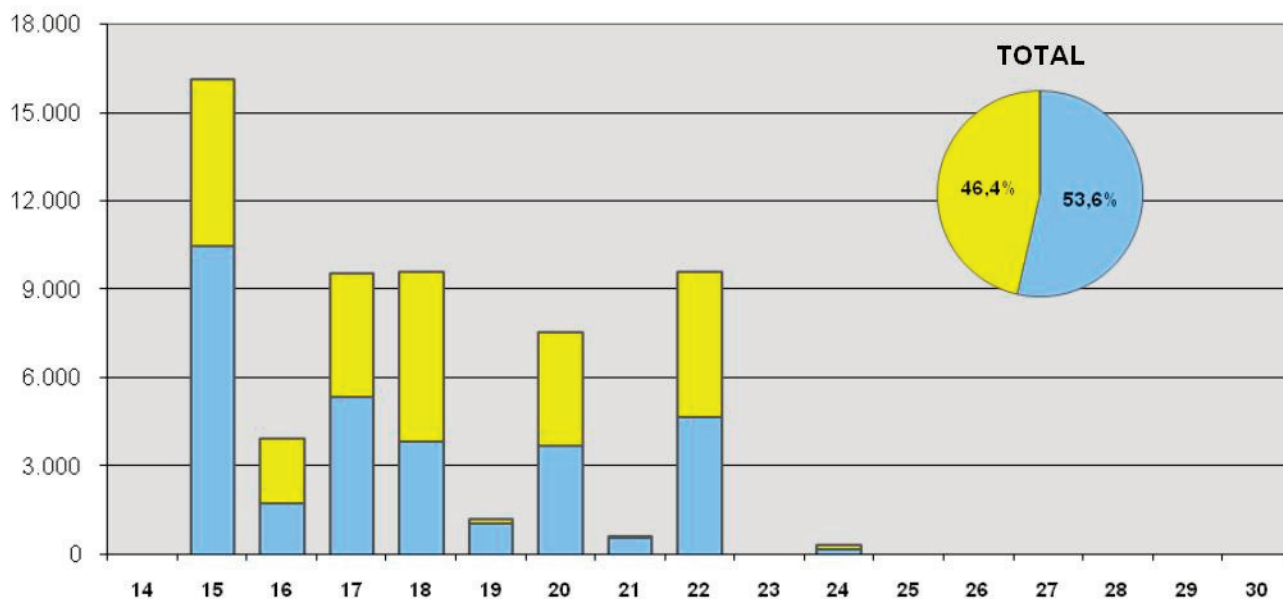

TABLA 3.16 – FUNCIONARIOS DE CARRERA POR NIVEL DE COMPLEMENTO DE DESTINO Y SEXO**GRUPO E**

NIVELES	MUJERES	HOMBRES	TOTAL
10	1	1	2
11	-	-	-
12	3	1	4
13	74	379	453
14	7	121	128
15	2	-	2
16	-	1	1
17	1	-	1
18	1	1	2
19	-	-	-
20	-	-	-
21	-	-	-
22	-	-	-
23	-	-	-
24	-	-	-
25	-	-	-
26	-	-	-
TOTAL	89	504	593

■ HOMBRES
■ MUJERES



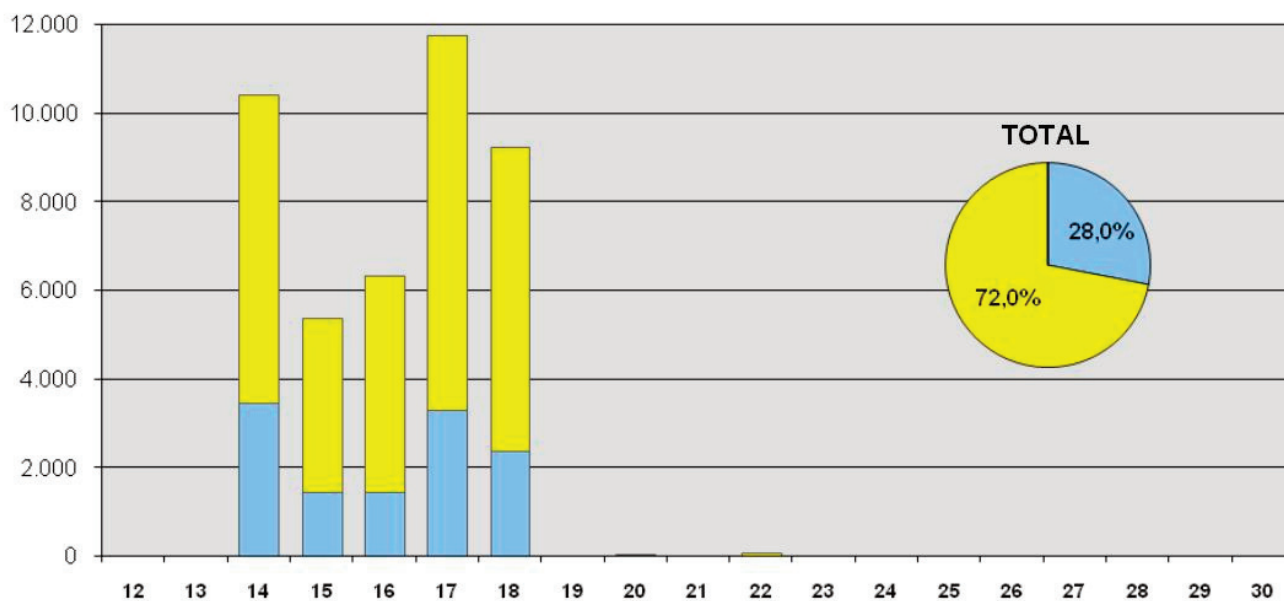

TABLA 3.17 – FUNCIONARIOS DE CARRERA POR NIVEL DE COMPLEMENTO DE DESTINO Y SEXO**TODOS LOS GRUPOS**

NIVELES	MUJERES	HOMBRES	TOTAL
10	1	1	2
11	-	-	-
12	18	7	25
13	79	384	463
14	7.018	3.593	10.611
15	9.566	11.920	21.486
16	7.078	3.152	10.230
17	12.681	8.608	21.289
18	12.971	6.809	19.780
19	127	1.184	1.311
20	5.028	4.707	9.735
21	453	890	1.343
22	6.540	6.421	12.961
23	609	770	1.379
24	6.116	5.691	11.807
25	301	589	890
26	6.213	6.759	12.972
27	565	772	1.337
28	2.365	3.848	6.213
29	646	1.269	1.915
30	657	1.472	2.129
OTROS	14	105	119
TOTAL	79.046	68.951	147.997

 HOMBRES
 MUJERES

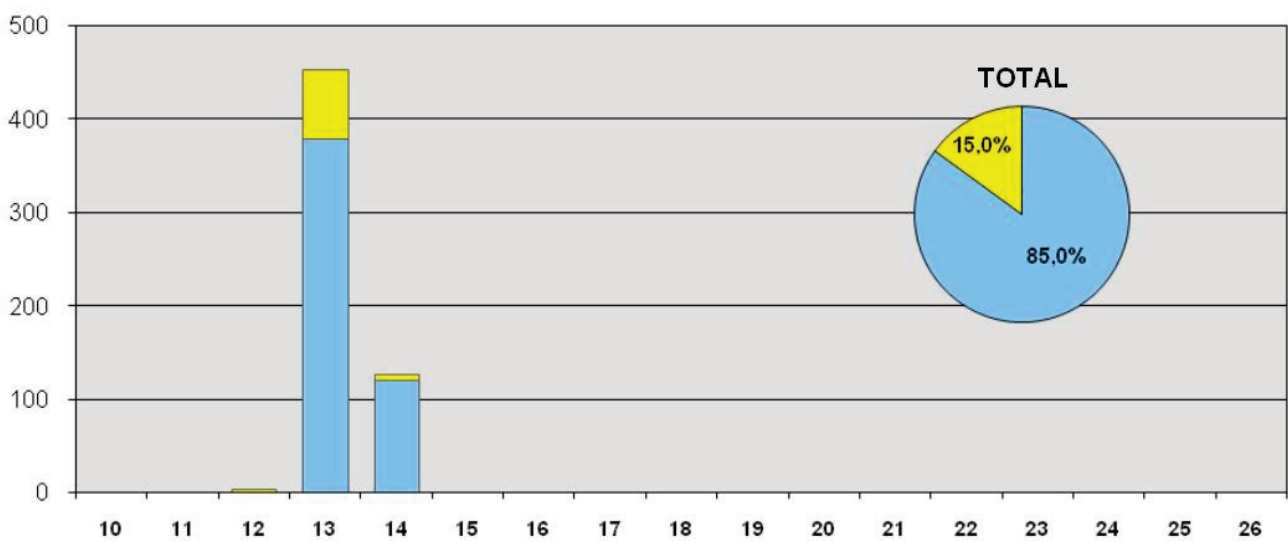

TABLA 4.1 – DISTRIBUCION TERRITORIAL DE EFECTIVOS POR CATEGORIA DE PERSONAL

CC.AA/PROVINCIAS	FUNC.DE CARRERA	FUNC.DE EMPLEO INTERINO	PERSONAL LABORAL	TOTAL
ANDALUCIA	15	-	2.136	2.151
ALMERIA	-	-	201	201
CADIZ	-	-	315	315
CORDOBA	-	-	226	226
GRANADA	-	-	224	224
HUELVA	-	-	161	161
JAEN	-	-	182	182
MALAGA	13	-	389	402
SEVILLA	2	-	438	440
ARAGON	-	-	275	275
HUESCA	-	-	60	60
TERUEL	-	-	42	42
ZARAGOZA	-	-	173	173
C.F. NAVARRA	-	-	-	-
C. MADRID	21	1	2	24
C. VALENCIANA	19	-	-	19
ALICANTE	19	-	-	19
CASTELLON	-	-	-	-
VALENCIA	-	-	-	-
CANARIAS	-	-	614	614
LAS PALMAS	-	-	309	309
S.C.TENERIFE	-	-	305	305
CANTABRIA	-	-	102	102
CASTILLA-LA MANCHA	-	-	-	-
ALBACETE	-	-	-	-
CIUDAD REAL	-	-	-	-
CUENCA	-	-	-	-
GUADALAJARA	-	-	-	-
TOLEDO	-	-	-	-
CASTILLA Y LEON	-	-	-	-
AVILA	-	-	-	-
BURGOS	-	-	-	-
LEON	-	-	-	-
PALENCIA	-	-	-	-
SALAMANCA	-	-	-	-
SEGOVIA	-	-	-	-
SORIA	-	-	-	-
VALLADOLID	-	-	-	-
ZAMORA	-	-	-	-
CATALUÑA	-	-	-	-
BARCELONA	-	-	-	-
GIRONA	-	-	-	-
LLEIDA	-	-	-	-
TARRAGONA	-	-	-	-
EXTREMADURA	-	-	-	-
BADAJOS	-	-	-	-
CACERES	-	-	-	-
GALICIA	5	-	-	5
A CORUÑA	5	-	-	5
LUGO	-	-	-	-
OURENSE	-	-	-	-
PONTEVEDRA	-	-	-	-
I. BALEARES	-	-	-	-
LA RIOJA	-	-	-	-
P. ASTURIAS	-	-	-	-
PAIS VASCO	-	-	224	224
ALAVA	-	-	31	31
GUIPUZCOA	-	-	34	34
VIZCAYA	-	-	159	159
R. MURCIA	-	3	-	3
CEUTA	838	251	33	1.122
MELILLA	888	515	32	1.435
EXTRANJERO	904	172	10	1.086
TOTAL	2.690	942	3.428	7.060

TABLA 4.2 – EFECTIVOS POR CATEGORIA DE PERSONAL, SEXO E INTERVALO DE EDAD**FUNCIONARIOS DE CARRERA**

	< 30	30-39	40-49	50-59	60-64	65 Y +	TOTAL
MUJERES	68	353	554	458	94	17	1.544
HOMBRES	21	179	351	459	112	24	1.146
TOTAL	89	532	905	917	206	41	2.690

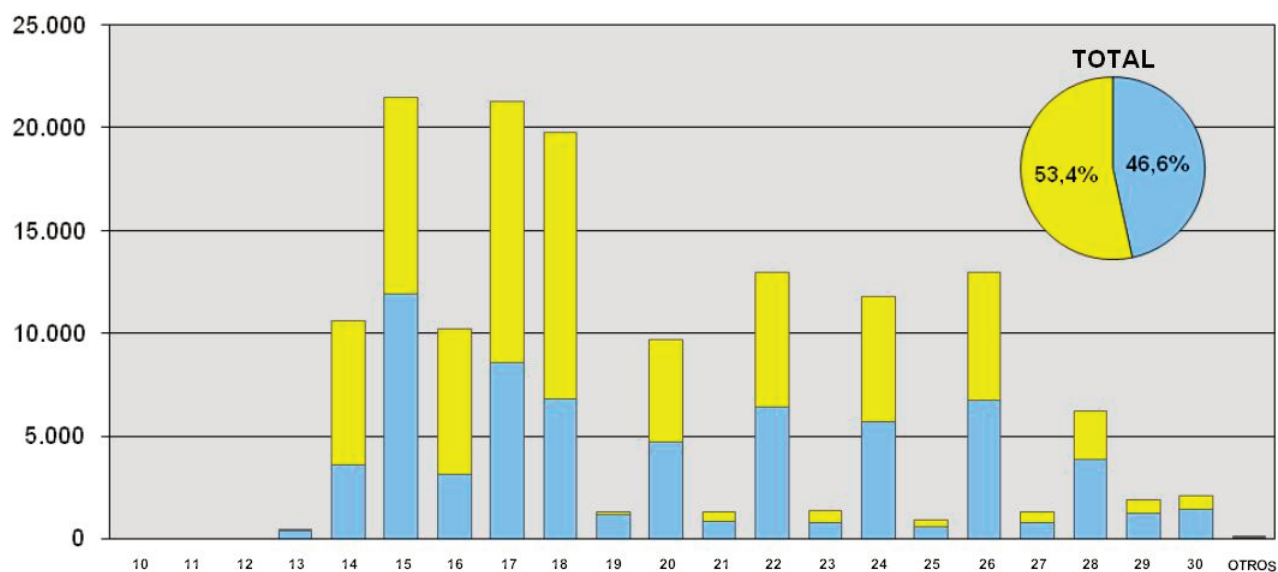
FUNCIONARIOS DE EMPLEO INTERINO

	< 30	30-39	40-49	50-59	60-64	65 Y +	TOTAL
MUJERES	183	254	151	41	3	-	632
HOMBRES	77	139	79	13	2	-	310
TOTAL	260	393	230	54	5	-	942

PERSONAL LABORAL

	< 30	30-39	40-49	50-59	60-64	65 Y +	TOTAL
MUJERES	156	896	1.249	561	103	13	2.978
HOMBRES	46	186	153	56	8	1	450
TOTAL	202	1.082	1.402	617	111	14	3.428

T O T A L

	< 30	30-39	40-49	50-59	60-64	65 Y +	TOTAL
MUJERES	407	1.503	1.954	1.060	200	30	5.154
HOMBRES	144	504	583	528	122	25	1.906
TOTAL	551	2.007	2.537	1.588	322	55	7.060



TABLA 4.3 – EFECTIVOS DE 60 A 64 AÑOS POR CATEGORÍA DE PERSONAL Y SEXO**FUNCIONARIOS DE CARRERA**

	60	61	62	63	64
MUJERES	33	20	17	10	14
HOMBRES	34	27	23	20	8
TOTAL	67	47	40	30	22

FUNCIONARIOS DE EMPLEO INTERINO

	60	61	62	63	64
MUJERES	1	1	-	-	1
HOMBRES	1	-	1	-	-
TOTAL	2	1	1	-	1

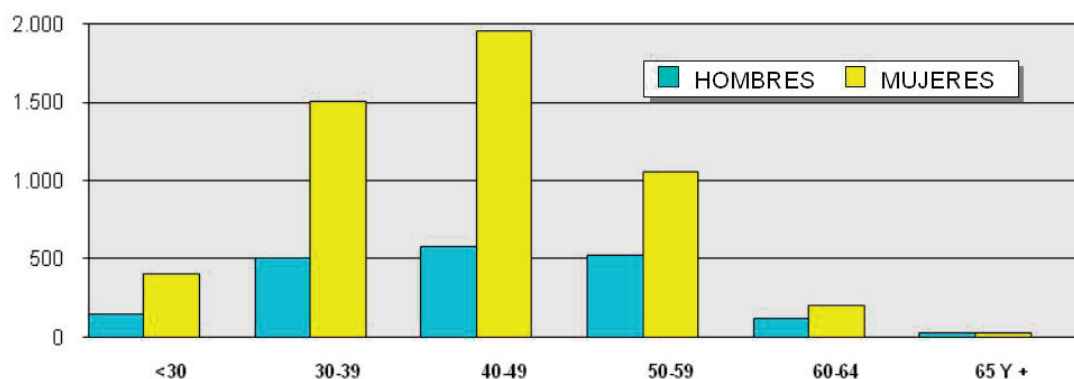
PERSONAL LABORAL

	60	61	62	63	64
MUJERES	14	33	19	14	23
HOMBRES	-	3	3	1	1
TOTAL	14	36	22	15	24

TOTAL

	60	61	62	63	64
MUJERES	48	54	36	24	38
HOMBRES	35	30	27	21	9
TOTAL	83	84	63	45	47



TABLA 4.4 – FUNCIONARIOS DE CARRERA POR SUBGRUPO, SEXO E INTERVALO DE EDAD**SUBGRUPO A1**

	< 30	30-39	40-49	50-59	60-64	65 Y +	TOTAL
MUJERES	15	120	182	140	35	2	494
HOMBRES	7	80	224	226	41	7	585
TOTAL	22	200	406	366	76	9	1.079

SUBGRUPO A2

	< 30	30-39	40-49	50-59	60-64	65 Y +	TOTAL
MUJERES	53	233	372	318	59	15	1.050
HOMBRES	14	99	127	233	71	17	561
TOTAL	67	332	499	551	130	32	1.611

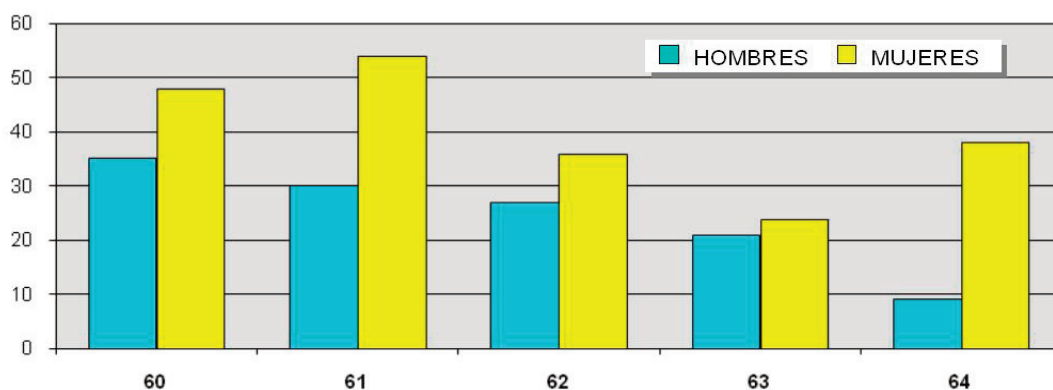
T O T A L

	< 30	30-39	40-49	50-59	60-64	65 Y +	TOTAL
MUJERES	68	353	554	458	94	17	1.544
HOMBRES	21	179	351	459	112	24	1.146
TOTAL	89	532	905	917	206	41	2.690



TABLA 4.5 – FUNCIONARIOS DE CARRERA DE 60 A 64 AÑOS DE EDAD POR SUBGRUPO Y SEXO**SUBGRUPO A1**

	60	61	62	63	64
MUJERES	10	9	8	4	4
HOMBRES	17	7	7	6	4
TOTAL	27	16	15	10	8

SUBGRUPO A2

	60	61	62	63	64
MUJERES	23	11	9	6	10
HOMBRES	17	20	16	14	4
TOTAL	40	31	25	20	14

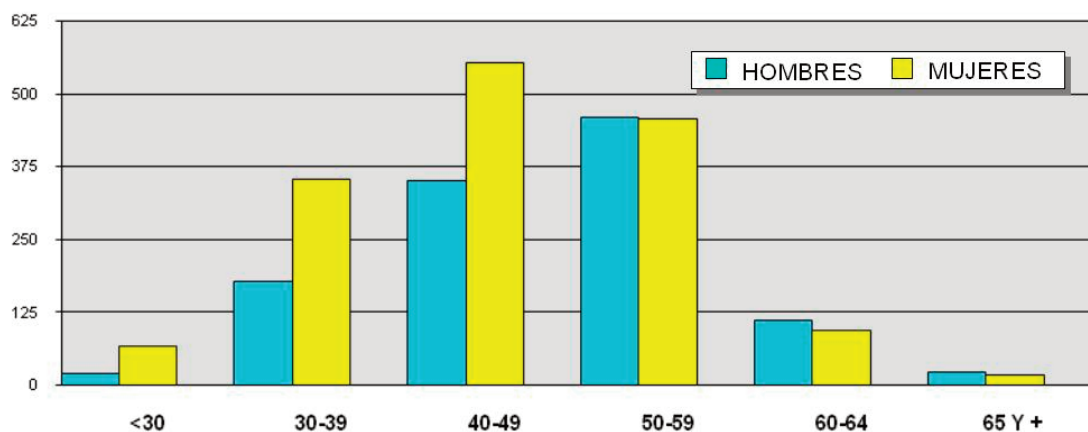
TOTAL

	60	61	62	63	64
MUJERES	33	20	17	10	14
HOMBRES	34	27	23	20	8
TOTAL	67	47	40	30	22



TABLA 5.1 – EFECTIVOS POR ENTIDADES GESTORAS Y SERVICIOS COMUNES DE LA SEGURIDAD SOCIAL Y CATEGORIA DE PERSONAL

	FUNC.DE CARRERA	PERSONAL LABORAL	OTRO PERSONAL	TOTAL
INST.NAL. SEGURIDAD SOCIAL	11.535	834	627	12.996
INST.NAL. DE GESTION SANITARIA	217	27	5	249
INST.DE MAYORES Y SERVICIOS SOC	433	1.771	11	2.215
TESORERIA GRAL.SEGURIDAD SOCIAL	12.319	1.224	298	13.841
INSTITUTO SOCIAL DE LA MARINA	1.105	498	43	1.646
T O T A L	25.609	4.354	984	30.947

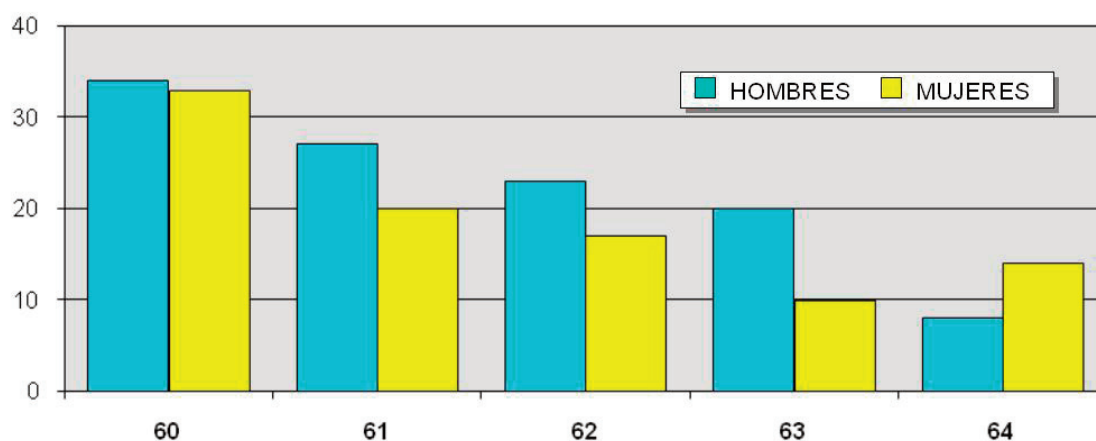

TABLA 5.2 DISTRIBUCION TERRITORIAL DE EFECTIVOS POR CATEGORIA DE PERSONAL

CC.AA/PROVINCIAS	FUNC.DE CARRERA	PERSONAL LABORAL	OTRO PERSONAL	TOTAL
ANDALUCIA	3.973	633	207	4.813
ALMERIA	322	33	28	383
CADIZ	532	159	27	718
CORDOBA	451	189	13	653
GRANADA	504	32	8	544
HUELVA	302	49	28	379
JAEN	431	33	8	472
MALAGA	632	55	51	738
SEVILLA	799	83	44	926
ARAGON	866	75	1	942
HUESCA	168	18	-	186
TERUEL	113	11	-	124
ZARAGOZA	585	46	1	632
C.F. NAVARRA	298	22	17	337
C. MADRID	4.450	981	87	5.518
C. VALENCIANA	2.368	187	100	2.655
ALICANTE	719	64	56	839
CASTELLON	297	33	16	346
VALENCIA	1.352	90	28	1.470
CANARIAS	779	145	113	1.037
LAS PALMAS	421	111	57	589
S.C.TENERIFE	358	34	56	448
CANTABRIA	428	79	11	518
CASTILLA-LA MANCHA	984	353	30	1.367
ALBACETE	241	115	6	362
CIUDAD REAL	254	20	6	280
CUENCA	123	9	1	133
GUADALAJARA	123	186	-	309
TOLEDO	243	23	17	283
CASTILLA Y LEON	1.891	217	10	2.118
AVILA	131	14	1	146
BURGOS	258	26	1	285
LEON	464	25	-	489
PALENCIA	135	15	1	151
SALAMANCA	218	82	2	302
SEGOVIA	128	8	1	137
SORIA	101	12	1	114
VALLADOLID	293	24	3	320
ZAMORA	163	11	-	174
CATALUÑA	3.114	246	171	3.531
BARCELONA	2.213	165	110	2.488
GIRONA	334	38	21	393
LLEIDA	221	15	20	256
TARRAGONA	346	28	20	394
EXTREMADURA	614	234	33	881
BADAJOS	345	40	18	403
CACERES	269	194	15	478
GALICIA	2.156	552	32	2.740
A CORUÑA	813	388	8	1.209
LUGO	353	36	4	393
OURENSE	286	25	2	313
PONTEVEDRA	704	103	18	825
I. BALEARES	490	64	30	584
LA RIOJA	190	86	12	288
P. ASTURIAS	801	66	16	883
PAIS VASCO	1.337	133	63	1.533
ALAVA	204	16	9	229
GUIPUZCOA	364	50	37	451
VIZCAYA	769	67	17	853
R. MURCIA	657	44	30	731
CEUTA	111	60	12	183
MELILLA	102	172	9	283
EXTRANJERO	-	5	-	5
TOTAL	25.609	4.354	984	30.947

TABLA 6.1 – EFECTIVOS POR UNIVERSIDAD Y CATEGORIA DE PERSONAL (*) IMPORTANTE VER NOTA SEXTA PARTE

UNIVERSIDADES	PERSONAL DOCENTE				PERSONAL NO DOCENTE				TOTAL
	FUNC.DE CARRERA	FUNC.DE EMPLEO INTERINO	CONTRAT. (*)	TOTAL	FUNC.DE CARRERA	PERSONAL LABORAL	OTRO PERSONAL	TOTAL	
INTERNACIONAL DE MENENDEZ PELAYO	-	-	-	-	28	149	5	182	182
NACIONAL DE EDUCACION A DISTANCIA	799	-	598	1.397	749	258	75	1.082	2.479
TOTAL UNIV. NO TRANSFERIDAS A CC.AA.	799	-	598	1.397	777	407	80	1.264	2.661
ALCALA DE HENARES	730	76	952	1.758	420	478	74	972	2.730
ALICANTE	951	1	2	954	1	-	-	1	955
ALMERIA	511	2	299	812	215	242	14	471	1.283
AUTONOMA DE BARCELONA	1.297	22	-	1.319	8	-	-	8	1.327
AUTONOMA DE MADRID	1.225	45	1.162	2.432	425	942	46	1.413	3.845
BALEARES	471	21	33	525	341	42	179	562	1.087
BARCELONA	2.299	46	-	2.345	5	-	-	5	2.350
BURGOS	360	2	288	650	179	75	20	274	924
CADIZ	860	-	647	1.507	353	260	-	613	2.120
CANTABRIA	558	15	666	1.239	317	182	6	505	1.744
CARLOS III DE MADRID	356	99	1.333	1.788	308	104	53	465	2.253
CASTELLANO-MANCHEGA	926	3	1.288	2.217	788	57	297	1.142	3.359
COMPLUTENSE DE MADRID	3.172	154	2.639	5.965	1.505	1.879	451	3.835	9.800
CORDOBA	772	-	614	1.386	326	317	7	650	2.036
EXTREMADURA	900	49	953	1.902	334	549	53	936	2.838
GIRONA	409	4	-	413	1	-	-	1	414
GRANADA	2.106	9	639	2.754	784	969	9	1.762	4.516
HUELVA	413	1	422	836	181	139	91	411	1.247
JAEN	536	1	517	1.054	255	163	29	447	1.501
JAIME I DE CASTELLON	419	4	2	425	8	-	-	8	433
LA CORUÑA	766	6	110	882	387	259	4	650	1.532
LA LAGUNA	1.199	9	-	1.208	4	-	2	6	1.214
LA RIOJA	232	20	-	252	4	-	-	4	256
LAS PALMAS DE GRAN CANARIA	849	7	609	1.465	284	423	-	707	2.172
LEON	601	11	284	896	195	295	1	491	1.387
LLEIDA	378	2	-	380	-	-	-	-	380
MALAGA	1.278	-	-	1.278	9	-	-	9	1.287
MIGUEL HERNANDEZ	320	2	-	322	2	-	-	2	324
MURCIA	1.182	55	-	1.237	37	-	-	37	1.274
OVIEDO	1.426	85	523	2.034	480	370	1	851	2.885
PABLO OLAVIDE	155	-	676	831	244	108	48	400	1.231
PAIS VASCO	2.357	25	-	2.382	10	-	1	11	2.393
POLITECNICA DE CARTAGENA	281	5	1	287	64	138	116	318	605

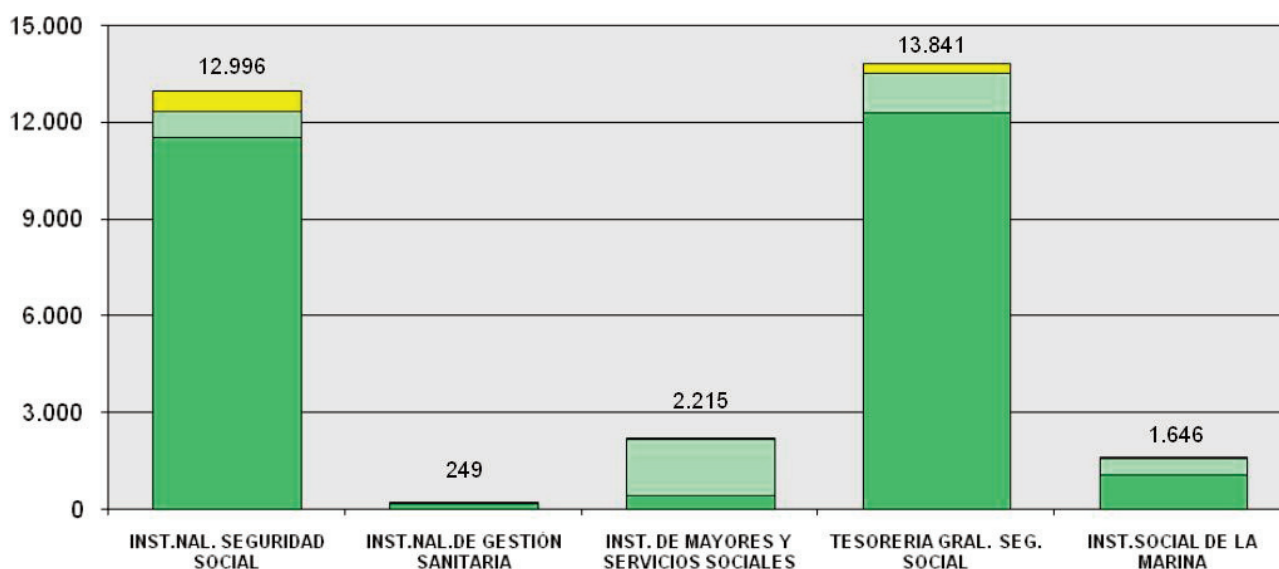
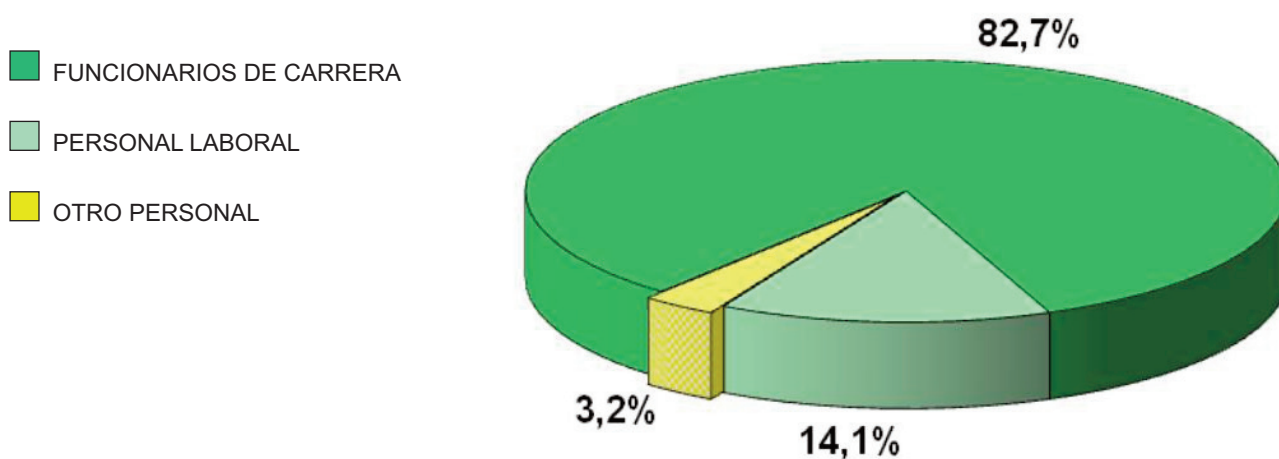
* Incluye Contratados Administrativos y Personal con contrato laboral.

TABLA 6.1 – EFECTIVOS POR UNIVERSIDAD Y CATEGORIA DE PERSONAL

UNIVERSIDADES	PERSONAL DÓCENTE				PERSONAL NO DÓCENTE				TOTAL
	FUNC.DE CARRERA	FUNC.DE EMPLEO INTERINO	CONTRAT. (*)	TOTAL	FUNC.DE CARRERA	PERSONAL LABORAL	OTRO PERSONAL	TOTAL	
POLITECNICA DE CATALUÑA	1.340	26	-	1.366	4	-	-	4	1.370
POLITECNICA DE MADRID	2.160	277	856	3.293	880	949	243	2.072	5.365
POLITECNICA DE VALENCIA	1.584	1	-	1.585	8	-	-	8	1.593
POMPEU FABRA	238	-	-	238	-	-	-	-	238
PUBLICA DE NAVARRA	367	2	369	738	345	-	75	420	1.158
REY JUAN CARLOS	356	274	842	1.472	420	55	49	524	1.996
ROVIRA I VIRGILI	471	46	-	517	1	-	-	1	518
SALAMANCA	1.266	5	1.255	2.526	550	442	51	1.043	3.569
SANTIAGO DE COMPOSTELA	1.429	2	-	1.431	15	-	2	17	1.448
SEVILLA	2.262	2	26	2.290	888	1.062	121	2.071	4.361
VALENCIA	2.159	8	267	2.434	126	-	-	126	2.560
VALLADOLID	1.356	1	983	2.340	375	577	47	999	3.339
VIGO	852	2	-	854	3	-	-	3	857
ZARAGOZA	1.702	1	1.289	2.992	1.027	387	389	1.803	4.795
TOTAL UNIV. TRANSFERIDAS A CC.AA.	47.837	1.428	20.546	69.811	13.116	11.463	2.479	27.058	96.869
TOTAL	48.636	1.428	21.144	71.208	13.893	11.870	2.559	28.322	99.530

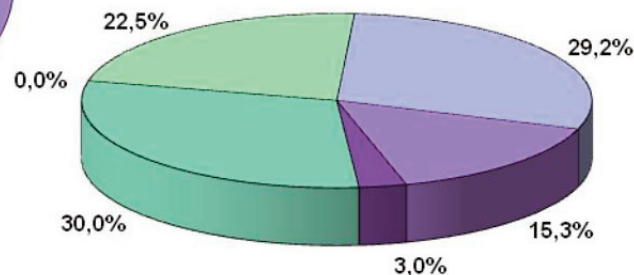
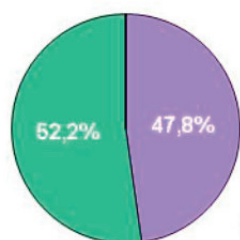

UNIVERSIDADES NO TRANSFERIDAS A LAS CC.AA.

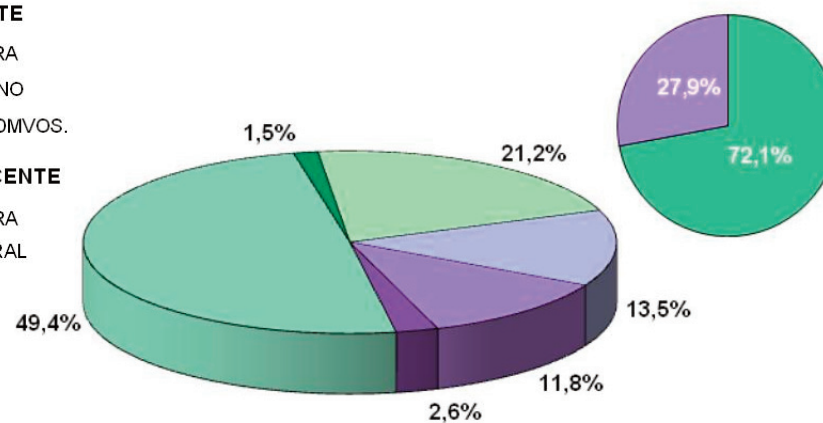
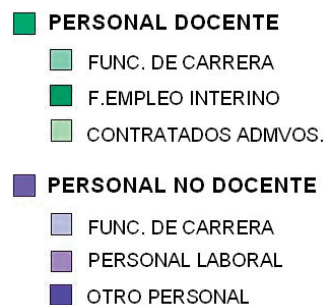

UNIVERSIDADES TRANSFERIDAS A LAS CC.AA.

* Incluye Contratados Administrativos y Personal con contrato laboral.

TABLA 6.2 – DISTRIBUCION TERRITORIAL DE EFECTIVOS POR CATEGORIA DE PERSONAL

CC.AA/PROVINCIAS	FUNC.DE CARRERA	PERSONAL LABORAL(*)	OTRO PERSONAL	TOTAL
ANDALUCIA	12.086	7.008	325	19.419
ALMERIA	729	543	16	1.288
CADIZ	1.214	907	-	2.121
CORDOBA	1.097	931	7	2.035
GRANADA	2.817	1.510	8	4.335
HUELVA	595	564	97	1.256
JAEN	798	684	30	1.512
MALAGA	1.287	-	-	1.287
SEVILLA	3.549	1.869	167	5.585
ARAGON	2.723	1.676	390	4.789
HUESCA	201	168	58	427
TERUEL	86	72	22	180
ZARAGOZA	2.436	1.436	310	4.182
C.F. NAVARRA	712	369	77	1.158
C. MADRID	13.533	13.114	1.919	28.566
C. VALENCIANA	5.581	275	16	5.872
ALICANTE	1.367	2	3	1.372
CASTELLON	441	2	4	447
VALENCIA	3.773	271	9	4.053
CANARIAS	2.335	1.032	18	3.385
LAS PALMAS	1.131	1.032	7	2.170
S.C.TENERIFE	1.204	-	11	1.215
CANTABRIA	875	922	21	1.818
CASTILLA-LA MANCHA	1.712	1.349	300	3.361
ALBACETE	474	424	66	964
CIUDAD REAL	692	390	129	1.211
CUENCA	240	214	37	491
GUADALAJARA	-	-	-	-
TOLEDO	306	321	68	695
CASTILLA Y LEON	4.881	4.199	138	9.218
AVILA	77	60	3	140
BURGOS	542	364	22	928
LEON	796	579	12	1.387
PALENCIA	157	108	3	268
SALAMANCA	1.631	1.555	51	3.237
SEGOVIA	52	185	-	237
SORIA	83	161	2	246
VALLADOLID	1.435	1.105	43	2.583
ZAMORA	108	82	2	192
CATALUÑA	6.451	-	147	6.598
BARCELONA	5.182	-	92	5.274
GIRONA	414	-	4	418
LLEIDA	383	-	2	385
TARRAGONA	472	-	49	521
EXTREMADURA	1.233	1.502	102	2.837
BADAJOS	651	844	44	1.539
CACERES	582	658	58	1.298
GALICIA	3.451	369	16	3.836
A CORUÑA	2.292	369	13	2.674
LUGO	298	-	1	299
OURENSE	170	-	-	170
PONTEVEDRA	691	-	2	693
I. BALEARES	811	75	200	1.086
LA RIOJA	243	-	20	263
P. ASTURIAS	1.906	893	86	2.885
PAIS VASCO	2.366	-	26	2.392
ALAVA	368	-	3	371
GUIPUZCOA	539	-	9	548
VIZCAYA	1.459	-	14	1.473
R. MURCIA	1.566	139	176	1.881
CEUTA	23	34	5	62
MELILLA	41	58	5	104
TOTAL	62.529	33.014	3.987	99.530

* Efectivos con contrato laboral (docentes y no docentes) y docentes con contrato administrativo.

TABLA 6.3 – PERSONAL DOCENTE POR SEXO, INTERVALO DE EDAD Y CATEGORIA DE PERSONAL**FUNCIONARIOS DE CARRERA**

	< 30	30-39	40-49	50-59	60-64	65 Y +	TOTAL
MUJERES	-	1.607	7.062	5.948	1.512	515	16.644
HOMBRES	5	2.481	11.602	11.544	4.229	2.131	31.992
TOTAL	5	4.088	18.664	17.492	5.741	2.646	48.636

FUNCIONARIOS DE EMPLEO INTERINO

	< 30	30-39	40-49	50-59	60-64	65 Y +	TOTAL
MUJERES	21	318	187	39	10	3	578
HOMBRES	34	389	263	99	45	20	850
TOTAL	55	707	450	138	55	23	1.428

CONTRATADOS

	< 30	30-39	40-49	50-59	60-64	65 Y +	TOTAL
MUJERES	690	3.563	2.557	1.259	209	70	8.348
HOMBRES	692	4.055	4.017	2.730	905	397	12.796
TOTAL	1.382	7.618	6.574	3.989	1.114	467	21.144

T O T A L

	< 30	30-39	40-49	50-59	60-64	65 Y +	TOTAL
MUJERES	711	5.488	9.806	7.246	1.731	588	25.570
HOMBRES	731	6.925	15.882	14.373	5.179	2.548	45.638
TOTAL	1.442	12.413	25.688	21.619	6.910	3.136	71.208



TABLA 6.4 – PERSONAL NO DOCENTE POR SEXO, INTERVALO DE EDAD Y CATEGORIA DE PERSONAL**FUNCIONARIOS DE CARRERA**

	< 30	30-39	40-49	50-59	60-64	65 Y +	TOTAL
MUJERES	78	1.553	4.555	2.664	434	35	9.319
HOMBRES	56	1.114	2.215	1.004	159	26	4.574
TOTAL	134	2.667	6.770	3.668	593	61	13.893

PERSONAL LABORAL

	< 30	30-39	40-49	50-59	60-64	65 Y +	TOTAL
MUJERES	326	1.048	2.070	1.299	315	37	5.095
HOMBRES	342	1.363	2.970	1.630	421	49	6.775
TOTAL	668	2.411	5.040	2.929	736	86	11.870

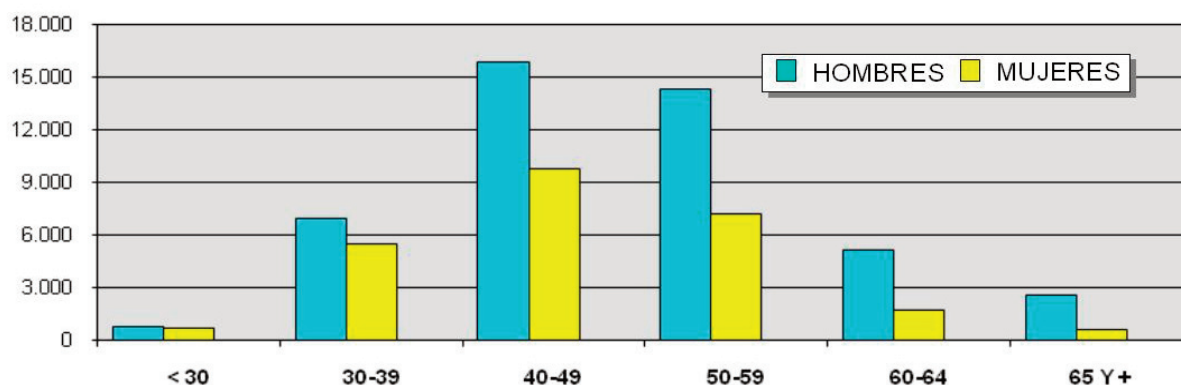
OTRO PERSONAL

	< 30	30-39	40-49	50-59	60-64	65 Y +	TOTAL
MUJERES	154	711	694	234	44	2	1.839
HOMBRES	91	336	206	64	22	1	720
TOTAL	245	1.047	900	298	66	3	2.559

TOTAL

	< 30	30-39	40-49	50-59	60-64	65 Y +	TOTAL
MUJERES	558	3.312	7.319	4.197	793	74	16.253
HOMBRES	489	2.813	5.391	2.698	602	76	12.069
TOTAL	1.047	6.125	12.710	6.895	1.395	150	28.322

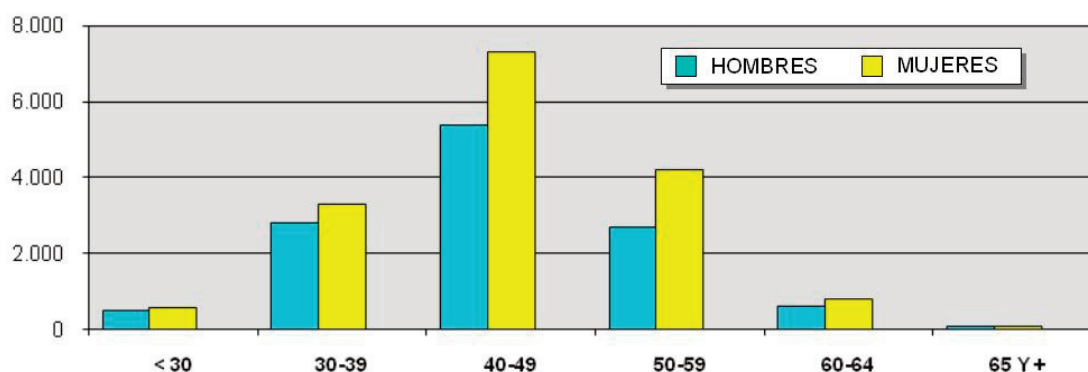

**TABLA 7.1 – EFECTIVOS POR AGENCIAS ESTATALES (LEY 28/2006)
POR CATEGORIA DE PERSONAL**

	FUNC.DE CARRERA	PERSONAL LABORAL	OTRO PERSONAL	TOTAL
BOLETIN OFICIAL DEL ESTADO	67	435	-	502
EVALUAC.POLIT.PUBL.CALIDAD SERV	52	2	-	54
AG.ESPAÑOLA COOP.INTERN.PARA DE	314	291	10	615
CONSEJO SUP.INVESTIG.CIENTIFICA	5.585	5.373	25	10.983
ANTIDOPAJE	12	30	2	44
METEOROLOGIA	1.228	150	6	1.384
SEGURIDAD AEREA	290	45	-	335
TOTAL AGENCIAS ESTATALES	7.548	6.326	43	13.917

■ FUNCIONARIOS DE CARRERA
■ PERSONAL LABORAL
■ OTRO PERSONAL

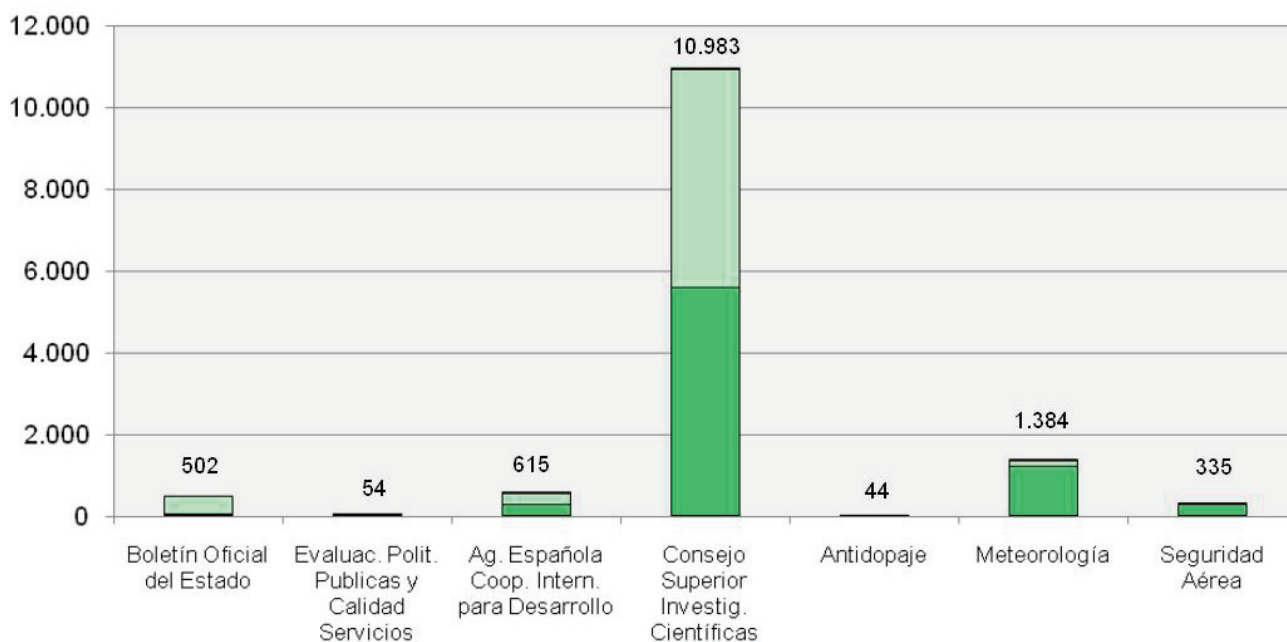
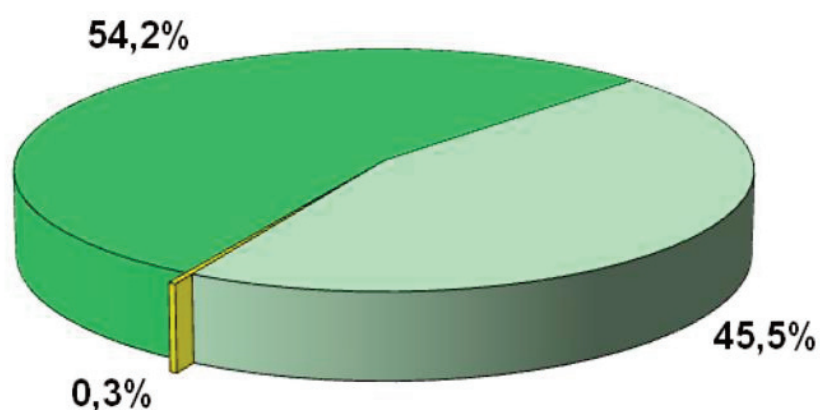

TABLA 7.2 – DISTRIBUCION TERRITORIAL DE EFECTIVOS POR CATEGORIA DE PERSONAL

CC.AA/PROVINCIAS	FUNC.DE CARRERA	PERSONAL LABORAL	OTRO PERSONAL	TOTAL
ANDALUCIA	965	1.032	3	2.000
ALMERIA	31	43	-	74
CADIZ	31	37	-	68
CORDOBA	65	118	-	183
GRANADA	277	332	-	609
HUELVA	-	-	-	-
JAEN	-	-	-	-
MALAGA	31	67	-	98
SEVILLA	530	435	3	968
ARAGON	287	173	1	461
HUESCA	-	-	-	-
TERUEL	-	-	-	-
ZARAGOZA	287	173	1	461
C. F. NAVARRA	13	9	-	22
C. MADRID	4.041	3.385	32	7.458
C. VALENCIANA	412	371	2	785
ALICANTE	28	69	-	97
CASTELLON	30	35	-	65
VALENCIA	354	267	2	623
CANARIAS	137	43	1	181
LAS PALMAS	88	16	1	105
S. C. TENERIFE	49	27	-	76
CANTABRIA	67	29	-	96
CASTILLA-LA MANCHA	36	19	1	56
ALBACETE	-	-	-	-
CIUDAD REAL	9	18	-	27
CUENCA	-	-	-	-
GUADALAJARA	-	-	-	-
TOLEDO	27	1	1	29
CASTILLA Y LEON	205	115	-	320
AVILA	-	-	-	-
BURGOS	-	-	-	-
LEON	27	19	-	46
PALENCIA	-	-	-	-
SALAMANCA	87	73	-	160
SEGOVIA	-	-	-	-
SORIA	-	-	-	-
VALLADOLID	91	23	-	114
ZAMORA	-	-	-	-
CATALUÑA	725	521	3	1.249
BARCELONA	688	470	3	1.161
GIRONA	34	51	-	85
LLEIDA	-	-	-	-
TARRAGONA	3	-	-	3
EXTREMADURA	34	6	-	40
BADAJOS	34	6	-	40
CACERES	-	-	-	-
GALICIA	213	156	-	369
A CORUÑA	113	36	-	149
LUGO	-	-	-	-
OURENSE	-	-	-	-
PONTEVEDRA	100	120	-	220
I. BALEARS	96	56	-	152
LA RIOJA	9	-	-	9
P. ASTURIAS	108	75	-	183
PAIS VASCO	64	18	-	82
ALAVA	-	-	-	-
GUIPUZCOA	54	9	-	63
VIZCAYA	10	9	-	19
R. MURCIA	136	90	-	226
CEUTA	-	-	-	-
MELILLA	-	-	-	-
EXTRANJERO	-	228	-	228
TOTAL	7.548	6.326	43	13.917