

BOLETÍN ESTADÍSTICO DEL PERSONAL AL SERVICIO DE LAS ADMINISTRACIONES PÚBLICAS

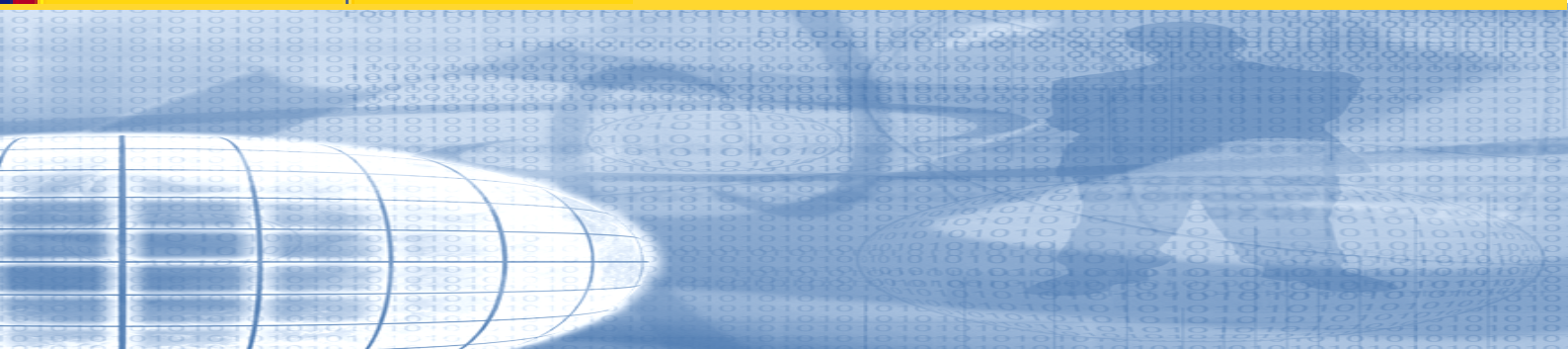

GOBIERNO
DE ESPAÑA

MINISTERIO
DE LA PRESIDENCIA



REGISTRO CENTRAL DE PERSONAL Enero 2010

Catálogo general de publicaciones de la Administración General del Estado
<http://www.060.es>

Ministerio de la Presidencia
Secretaría General Técnica. Centro de Publicaciones
NIPO: 000-10-093-0
ISSN: 1989-6859

ÍNDICE

	<u>Pág.</u>
I.- INTRODUCCIÓN	
• <u>Presentación</u>	3
• <u>Ámbito estadístico</u>	3
• <u>Fuentes de datos utilizadas</u>	4
• <u>Definición de conceptos</u>	6
• <u>Estructura de la información</u>	9
 II.- ANEXOS:	
• <u>ANEXO I.-</u> Ámbito estadístico	10
• <u>ANEXO II.-</u> Fuentes de datos y fechas de referencia de la información	11
• <u>ANEXO III.-</u> Relación y códigos de Ministerios	12
• <u>ANEXO IV.-</u> Relación de Entidades Públicas Empresariales y Organismos Públicos con Régimen Específico	13
 III.- ÍNDICE DE TABLAS ESTADÍSTICAS	
• 1.- <u>Análisis estadístico general</u>	14
• 2.- <u>Análisis estadístico del personal inscrito en el Registro Central del personal</u>	15

PRESENTACIÓN

El presente Boletín Estadístico, que comenzó a publicarse en 1990, presenta información que facilita el conocimiento de los efectivos al servicio de las distintas Administraciones Públicas.

Elaborado por el Registro Central de Personal tiene como objetivo mantener, en la medida de lo posible, criterios estables y homogéneos en la elaboración de las distintas tablas que presenta y aportar, para el personal incluido en su ámbito una mayor desagregación de datos.

Actualmente, además del Registro Central de Personal, son fuentes de datos sobre el personal al servicio de las Administraciones Públicas: los Presupuestos Generales del Estado, la Intervención General de la Administración del Estado y la Encuesta de Población Activa.

ÁMBITO ESTADÍSTICO

El ámbito estadístico del presente Boletín se refiere al personal al servicio de las Administraciones Públicas, contemplado como el conjunto de los efectivos que prestan sus servicios en:

- **La Administración Pública Estatal**, agrupando bajo esta rúbrica a:
 - » La Administración General del Estado.
 - » Agencias Estatales (Ley 28/2006)
 - » Las Fuerzas y Cuerpos de Seguridad del Estado.
 - » Las Fuerzas Armadas.
 - » La Administración de Justicia.
 - » Entidades Públicas Empresariales y Organismos Públicos con régimen específico.
- **Las Administraciones de las Comunidades Autónomas.**
- **La Administración Local:**
 - » Ayuntamientos
 - » Diputaciones/Cabildos/Consejos Insulares.
- **Las Universidades.**

Aunque las Universidades están transferidas a las Comunidades Autónomas, se ha optado por considerarlas como un grupo independiente, en consideración a la propia autonomía que la legislación les reconoce, la idéntica tipología del personal que en ellas presta sus servicios y la fuente común de datos para las mismas.

Los datos reflejados en el presente Boletín recogen a todo el personal docente de ámbito estatal y el personal de la Administración del Estado en servicio activo, así como el personal docente contratado y el personal de Administración y Servicios de las Universidades que inscriben a su personal en el R.C.P. Ver nota tabla 1.4

A este respecto cabe señalar que la Secretaría General de Universidades, publica una *“Estadística básica de Personal al Servicio de las Universidades”*, que comprende todos los colectivos.

A pesar de este criterio general, sí se proporcionan datos del número de efectivos de la Sociedad Estatal Correos y Telégrafos S.A., constituida en julio de 2001, en virtud de sus peculiaridades en materia de personal, ya que cuenta con un importante colectivo de funcionarios de carrera.

Los colectivos de personal que se incluyen en los grupos citados se relacionan en el **Anexo I**. Sólo se considera el personal en situación administrativa de servicio activo en la fecha de referencia de la información; no se incluyen en ningún caso los considerados como Altos Cargos ni el personal laboral con contrato de trabajo de duración determinada no superior a seis meses.

FUENTES DE DATOS UTILIZADAS

Los datos que proporciona el Boletín Estadístico del Personal al Servicio de las Administraciones Públicas que elabora el R.C.P., se obtienen de las siguientes fuentes:

a) Registro Central de Personal

El R.C.P. es la fuente idónea para suministrar datos con mayor grado de desagregación, del personal que en él se encuentra inscrito, aunque, al igual que cualquier otro registro administrativo, tiene limitaciones, derivadas de la regulación de los plazos de la gestión administrativa.

En el Registro Central de Personal se encuentra inscrito, en virtud del artículo 1.1 de la Ley 30/1984, de 2 de agosto, de Medidas para la Reforma de la Función Pública, el siguiente personal:

- a) Personal de la Administración Civil del Estado y sus Organismos Autónomos.
- b) Personal civil al servicio de la Administración Militar y sus Organismos Autónomos.
- c) Personal funcionario de la Administración de la Seguridad Social.

Asimismo se encuentra inscrito el personal laboral al servicio de la Administración de la Seguridad Social y el personal funcionario que, sin estar incluido en los apartados anteriores, ocupa puestos de trabajo de los Ministerios y sus Organismos Autónomos de acuerdo con lo que se determina en las respectivas relaciones de puestos de trabajo. También se encuentra inscrito el personal funcionario y laboral de las Agencias Estatales (Ley 28/2006).

Por el contrario, no se encuentra inscrito en el R.C.P. el personal con la consideración de Alto Cargo ni el personal laboral con contrato de trabajo de duración determinada no superior a seis meses.

En consecuencia el Registro Central de Personal es la fuente de datos para los siguientes colectivos:

- ✕ **Personal al servicio de los Ministerios, Organismos Autónomos y Áreas vinculadas** (con excepción del personal de las Instituciones Sanitarias de la Seguridad Social y de la Red Hospitalaria de la Defensa), incluyendo el personal al servicio de los Organismos Públicos con régimen específico: Agencia Estatal de Administración Tributaria e Instituto de Astrofísica de Canarias (Consortio Público de Gestión) y al

personal de la Entidad Pública Empresarial Loterías y Apuestas del Estado, por su particular régimen de personal ya que se encuentran sometidos a la Ley 30/1984.

- ✘ **Personal al servicio de las Agencias Estatales (Ley 28/2006).**
- ✘ **Personal al servicio de las Universidades** considerando las Universidades transferidas a las Comunidades Autónomas y la Universidad Nacional de Educación a Distancia (UNED), única Universidad no transferida, así como el Organismo Autónomo Universidad Internacional Menéndez Pelayo (UIMP). Incluye a todo el personal docente de ámbito estatal y el personal de la Administración del Estado en servicio activo, así como el personal docente contratado y el personal de Administración y Servicios de las Universidades que inscriben a su personal en el R.C.P.
- ✘ **Personal funcionario al servicio de la Sociedad Estatal Correos y Telégrafos S.A.**, que permanecen en el ámbito del Registro Central de Personal.

b) Otras fuentes

Las fuentes de datos de los distintos colectivos, son las que se recogen en el [Anexo II](#). En éste se indica también la fecha de referencia de la información que, en algunos casos, no es coincidente con la del Boletín. En cuanto al ámbito de los efectivos considerados en algunos de esos colectivos, hay que precisar:

- ✘ **Personal de Instituciones Sanitarias:**
 - **Personal de las Instituciones Sanitarias de la Seguridad Social:** comprende el personal, tanto sanitario como no sanitario, que presta sus servicios en las Instituciones Sanitarias de la Seguridad Social dependientes del Instituto Nacional de Gestión Sanitaria (INGESA) y del Instituto Social de la Marina.
 - **Red Hospitalaria de la Defensa:** comprende el personal estatutario de la Red Hospitalaria de la Defensa.
- ✘ **Personal de las Fuerzas y Cuerpos de Seguridad del Estado:**
 - **Guardia Civil:** no incluye los efectivos de la reserva ocupando destino y sin ocupar destino.
 - **Cuerpo Nacional del Policía:** no incluye los efectivos en segunda actividad ocupando destino y sin ocupar destino.

En ningún caso se consideran los efectivos en períodos de formación y prácticas.

- ✘ **Personal de las Fuerzas Armadas:** los datos suministrados por la Dirección General de Personal del Ministerio de Defensa no contemplan los efectivos de la reserva activa, de la reserva transitoria ni los mutilados.
- ✘ **Personal de la Administración de Justicia:** comprende los efectivos de las Carreras Judicial y Fiscal y el resto del personal, tanto funcionario como laboral, de la Administración de Justicia.
- ✘ **Personal de las Entidades Públicas Empresariales y de los Organismos Públicos con régimen específico:** incluye al personal laboral de todos ellos y al personal funcionario en aquellos organismos que cuentan con este tipo de personal.

Respecto al personal **al servicio de las Administraciones de las Comunidades Autónomas** los datos son suministrados por las propias Comunidades Autónomas a través de la Secretaría de la Comisión de Coordinación del Empleo Público del Ministerio de la Presidencia y no contemplan los efectivos de las Entidades Públicas Empresariales.

En relación con el **personal al servicio de las Entidades que integran la Administración Local** los datos son suministrados por la Tesorería General de la Seguridad Social y comprende a todos los efectivos que están en situación de alta en el Fichero General de Afiliación de la Seguridad Social y que pertenecen a colectivos identificados como **Ayuntamientos y Diputaciones/Cabildos/Consejos Insulares**. Los datos de funcionarios con habilitación de carácter estatal son suministrados por la Dirección General de Cooperación Local.

DEFINICIÓN DE CONCEPTOS

En lo que se refiere al personal inscrito en el Registro Central de Personal hay que señalar las siguientes consideraciones terminológicas:

SITUACIÓN DE SERVICIO ACTIVO.- Como ya se ha indicado anteriormente sólo forman parte del ámbito estadístico del Boletín los efectivos que se encuentran en la situación administrativa de servicio activo. De acuerdo con los Reales Decretos 364 y 365/1995, de 10 de marzo, por los que se aprueban el Reglamento General de Ingreso, Provisión de Puestos de Trabajo y Promoción Profesional y el Reglamento de Situaciones Administrativas de los funcionarios de la Administración del Estado y teniendo en cuenta los colectivos para los cuales el Registro Central de Personal es fuente de datos, los funcionarios se encuentran en esta situación:

- Cuando desempeñen un puesto que, conforme a la correspondiente relación de puestos de trabajo, esté adscrito a los funcionarios comprendidos en el ámbito de aplicación de la Ley 30/84, de 2 de agosto, de Medidas para la Reforma de la Función Pública.
- Cuando por razón de su condición de funcionario exigida por disposición legal, presten sus servicios en Organismos o Entes Públicos que dependan directamente de la Presidencia del Gobierno, de los Ministerios y de los Secretarios de Estado.
- Cuando presten servicios en los Gabinetes de la Presidencia del Gobierno, de los Ministros y de los Secretarios de Estado y opten por permanecer en esta situación, conforme al artículo 29.2.i) de la Ley 30/1984.
- Cuando desempeñen su puesto de trabajo en comisión de servicios.

CATEGORÍAS DE PERSONAL.- Las categorías de personal que se consideran son las siguientes:

- * **Funcionarios de carrera:** son funcionarios de carrera quienes, en virtud de nombramiento legal, están vinculados a una Administración Pública por una relación estatutaria regulada por el Derecho Administrativo para el desempeño de servicios profesionales retribuidos de carácter permanente.

- * **Personal laboral:** es personal laboral el que en virtud de contrato de trabajo formalizado por escrito, en cualquiera de las modalidades de contratación de personal previstas en la legislación laboral, presta servicios retribuidos por las Administraciones Públicas.
- * **Otro personal** que comprende:
 - » **Personal eventual:** es personal eventual el que, en virtud de nombramiento y con carácter no permanente, sólo realiza funciones expresamente calificadas como de confianza o asesoramiento especial, siendo retribuido con cargo a los créditos presupuestarios consignados para este fin.
 - » **Funcionarios interinos:** son funcionarios interinos los que, por razones expresamente justificadas de necesidad y urgencia, son nombrados como tales para el desempeño de funciones propias de funcionarios de carrera, cuando se dé alguna de las circunstancias recogidas en el artículo 10 del Estatuto Básico del Empleado Público.
 - » **Funcionarios de plazas no escalafonadas:** se trata de una categoría de funcionarios públicos declarada a extinguir por la Ley 30/1984, de 2 de agosto, en su Disposición Adicional Primera.
 - » **Contratados y personal vario:** comprende fundamentalmente al personal que, en el ámbito de la docencia de las Universidades, está contratado en régimen de derecho administrativo u otro tipo de contrato laboral.

En este epígrafe se incluye también a los contratados administrativos que aún subsisten en algunos casos, por la no conclusión del proceso de integración en Cuerpos o Escala de funcionarios, o en las plantillas de personal laboral. Como personal vario se incluye el que percibe el total de sus retribuciones con cargo a los créditos de "personal vario sin clasificar" de los Presupuestos Generales del Estado.

PERSONAL EN SERVICIOS CENTRALES, PERIFÉRICOS O EXTERIOR.

- ⌘ **Servicios Centrales:** comprende este epígrafe el personal que:
 - Presta sus servicios en los Ministerios y está destinado en Centros Directivos que se identifican como Servicios Centrales.
 - Presta sus servicios en determinados Organismos Públicos, que cuentan con personal destinado en Madrid.
- ⌘ **Servicios Periféricos:** se considera dentro de este epígrafe el personal que:
 - Presta sus servicios en los Ministerios y está destinado en Centros Directivos que se identifican como Servicios Periféricos.
 - Presta sus servicios en determinados Organismos Públicos, que cuentan con personal destinado fuera de Madrid.
- ⌘ **Servicio Exterior:** comprende al personal que presta sus servicios en los Ministerios y está destinado en el extranjero.

OTROS CONCEPTOS UTILIZADOS.- La conveniencia en algunos casos de desagregar la información de ciertos grupos de efectivos del personal al servicio de los Ministerios y sus Organismos Autónomos, ha hecho necesario utilizar para su identificación términos que, aunque en la mayoría de los casos se explican por sí mismos, parece oportuno explicar lo que, a efectos de este Boletín, significan. Son los siguientes:

- **Área de la Seguridad Social:** comprende el personal destinado en las Entidades Gestoras y Servicios Comunes de la Seguridad Social que se relacionan, sin incluir el personal de las Instituciones Sanitarias de la Seguridad Social.
 - » **Dependiente del Ministerio de Sanidad y Política Social:**
 - Instituto de Mayores y Servicios Sociales.
 - Instituto Nacional de Gestión Sanitaria
 - » **Dependientes del Ministerio de Trabajo e Inmigración:**
 - Instituto Nacional de la Seguridad Social.
 - Instituto Social de la Marina.
 - Tesorería General de la Seguridad Social.
- **Área de la Docencia no universitaria:** comprende el personal destinado en los centros docentes dependientes del Ministerio de Educación.
- **Centros Penitenciarios:** comprende el personal destinado en los establecimientos penitenciarios.
- **Patrimonio Nacional:** comprende el personal destinado en el Organismo Autónomo del mismo nombre.
- **Agencia Estatal de Administración Tributaria:** comprende el personal destinado en el Organismo Público con régimen específico del mismo nombre.

ESTRUCTURA DE LA INFORMACIÓN

La información facilitada en el Boletín Estadístico del Personal al servicio de las Administraciones Públicas, se presenta en las seis partes siguientes:

- * La **primera parte** se refiere al conjunto del personal al servicio de las Administraciones Públicas.
- * En la **segunda parte** se realiza un análisis estadístico del personal al servicio de los Ministerios, Organismos Autónomos y Áreas vinculadas.
- * En la **tercera parte** el análisis estadístico excluye el Área de la Docencia no Universitaria.
- * En la **cuarta parte** el análisis estadístico se refiere exclusivamente al Área de la Docencia no Universitaria.
- * En la **quinta parte** el análisis estadístico se restringe al Área de la Seguridad Social.
- * En la **sexta parte** se realiza un análisis estadístico del personal al servicio de las Universidades.
- * En la **séptima parte** se realiza un análisis estadístico del personal al servicio de las Agencias Estatales (Ley 28/2006).

Estas siete partes se agrupan en **dos bloques** perfectamente diferenciados atendiendo a las fuentes de datos que en cada uno de ellos se utilizan.

- En el **primer bloque**, que comprende la primera parte, se utilizan conjuntamente todas las fuentes de datos que suministran información.
- En el **segundo bloque**, que comprende desde la segunda a la séptima parte, se utiliza como única fuente de datos el Registro Central de Personal ya que el personal de los colectivos que en estas partes se analizan, se encuentra inscrito en el mismo

ANEXO I.- ÁMBITO ESTADÍSTICO

PERSONAL AL SERVICIO DE LAS ADMINISTRACIONES PÚBLICAS

Se consideran únicamente los efectivos que están en situación administrativa de servicio activo. No se incluyen los efectivos considerados como Altos Cargos, el personal laboral con contrato de trabajo de duración determinada no superior a 6 meses ni los que prestan sus servicios en los Órganos Constitucionales y en el Consejo de Estado.

ADMINISTRACIÓN PÚBLICA ESTATAL:

» Administración General del Estado:

* Ministerios, Organismos Autónomos y Áreas vinculadas.

Incluye también el personal al servicio de los Organismos Públicos con régimen específico: Agencia Estatal de Administración Tributaria e Instituto de Astrofísica de Canarias (Consorcio Público de Gestión), y al personal de la Entidad Pública Empresarial Loterías y Apuestas del Estado.

* Agencias Estatales (Ley 28/2006):

A esta fecha están constituidas las siguientes Agencias Estatales: Agencia Estatal de Evaluación de las Políticas Públicas y la Calidad de los Servicios, Agencia Estatal Boletín Oficial del Estado, Agencia Española de Cooperación Internacional para el Desarrollo, Agencia Estatal Consejo Superior de Investigaciones Científicas, Agencia Estatal Antidopaje, Agencia Estatal de Meteorología y Agencia Estatal de Seguridad Aérea.

* Instituciones Sanitarias de la Seguridad Social/Defensa

◦ Personal de las Instituciones Sanitarias de la Seguridad Social: comprende el personal, tanto sanitario como no sanitario, que presta sus servicios en las Instituciones Sanitarias de la Seguridad Social dependientes del Instituto Nacional de Gestión Sanitaria (INGESA) y del Instituto Social de la Marina.

◦ Red Hospitalaria de la Defensa: Comprende el personal estatutario de la Red Hospitalaria de la Defensa.

» Fuerzas y Cuerpos de Seguridad del Estado.

No se incluyen los efectivos de la reserva de la Guardia Civil ni los efectivos en segunda actividad del Cuerpo Nacional de Policía. No se incluyen datos de funcionarios en prácticas ni efectivos en formación.

» Fuerzas Armadas.

Incluye a los Cuadros no Permanentes. No se incluyen los efectivos de la reserva activa, de la reserva transitoria ni los mutilados.

» Administración de Justicia.

» Entidades Públicas Empresariales y Organismos Públicos con régimen específico.

Se consideran los efectivos de las Entidades Públicas Empresariales y de los Organismos Públicos con régimen específico recogidos en el Anexo IV

ADMINISTRACIONES DE LAS COMUNIDADES AUTÓNOMAS.

No se incluyen efectivos de las Entidades Públicas Empresariales.

ADMINISTRACIÓN LOCAL: Ayuntamientos y Diputaciones/Cabildos/Consejos Insulares.

Incluye efectivos de Ayuntamientos, Diputaciones/Cabildos/Consejos Insulares.

UNIVERSIDADES.

Solo personal inscrito en el Registro Central de Personal. Ver nota tabla 1.4.

Los Contratados Administrativos se incluyen en el apartado "Personal Laboral".

ANEXO II.- FUENTE DE DATOS Y FECHAS DE REFERENCIA DE LA INFORMACIÓN

COLECTIVOS	FUENTE DE DATOS	FECHA REF. INFORMACIÓN
• <u>Administración Pública Estatal:</u>		
◆ Personal al Servicio de la Administración General del Estado:		
* Ministerios, Organismos Autónomos y Áreas vinculadas	Registro Central de Personal	01.01.2010
* Agencias Estatales (Ley 28/2006)	Registro Central de Personal	01.01.2010
* Instituciones Sanitarias de la Seguridad Social:		
◇ Instituto Nacional de Gestión Sanitaria (INGESA)	Subdirección General de Gestión Económica y RR.HH. (INGESA)	31.12.2009
◇ Instituto Social de la Marina	Secretaría General del Instituto Social de la Marina	31.12.2009
◇ Red Hospitalaria de la Defensa	Dirección General de Personal del Ministerio de Defensa	31.12.2009
◆ Fuerzas y Cuerpos de Seguridad del Estado:		
* Guardia Civil	Dirección General de la Policía y de la Guardia Civil	31.12.2009
* Cuerpo Nacional de Policía	Dirección General de la Policía y de la Guardia Civil	31.12.2009
◆ Fuerzas Armadas	Dirección General de Personal del Ministerio de Defensa	31.12.2009
◆ Administración de Justicia:		
* Carrera Judicial	Consejo General del Poder Judicial	31.12.2009 ¹
* Carrera Fiscal	Dirección General de Relaciones con la Administración de Justicia	31.12.2009
* Resto de personal	Dirección General de Relaciones con la Administración de Justicia	31.12.2009
◆ Entidades Públicas Empresariales y Organismos Públicos con Régimen Específico	Tesorería General de la Seguridad Social / Dirección General para el Impulso de la Administración Electrónica	31.12.2009 ²
• <u>Personal al Servicio de las Administraciones de las Comunidades Autónomas</u>		
• <u>Administración Local: Ayuntamientos y Diputaciones/Cabildos/Consejos Insulares</u>		
◆ Funcionarios con habilitación de carácter estatal	Dirección General de Cooperación Local	01.01.2010
◆ Resto de personal	Tesorería General de la Seguridad Social	10.12.2009 ²
• <u>Personal al servicio de las Universidades</u>		
	Registro Central de Personal	01.01.2010
• Sociedad Estatal Correos y Telégrafos S.A.		
* Personal Funcionario	Registro Central de Personal	01.01.2010
* Personal Laboral	Dirección de Recursos Humanos de Correos y Telégrafos S.A.	01.01.2010

¹ Los datos de los Magistrados suplentes y Jueces sustitutos corresponden al año judicial 2009-2010

² Datos estimados.

ANEXO III.- RELACIÓN Y CÓDIGOS DE MINISTERIOS

- AC.-** MINISTERIO DE ASUNTOS EXTERIORES Y DE COOPERACIÓN
- IV.-** MINISTERIO DE CIENCIA E INNOVACIÓN
- CA.-** MINISTERIO DE CULTURA
- DE.-** MINISTERIO DE DEFENSA
- HE.-** MINISTERIO DE ECONOMÍA Y HACIENDA
- EE.-** MINISTERIO DE EDUCACIÓN
- FO.-** MINISTERIO DE FOMENTO
- IG.-** MINISTERIO DE IGUALDAD
- TI.-** MINISTERIO DE INDUSTRIA, TURISMO Y COMERCIO
- IO.-** MINISTERIO DEL INTERIOR
- JS.-** MINISTERIO DE JUSTICIA
- MR.-** MINISTERIO DE MEDIO AMBIENTE, Y MEDIO RURAL Y MARINO
- PA.-** MINISTERIO DE POLÍTICA TERRITORIAL
- PR.-** MINISTERIO DE LA PRESIDENCIA
- SP.-** MINISTERIO DE SANIDAD Y POLÍTICA SOCIAL
- TN.-** MINISTERIO DE TRABAJO E INMIGRACIÓN
- VD.-** MINISTERIO DE VIVIENDA

ANEXO IV.- RELACIÓN DE ENTIDADES PÚBLICAS EMPRESARIALES Y ORGANISMOS PÚBLICOS CON RÉGIMEN ESPECÍFICO

- Administrador de Infraestructuras Ferroviarias (ADIF)
- Aeropuertos Españoles y Navegación Aérea (AENA)
- Agencia Española de Protección de Datos
- Centro para el Desarrollo Tecnológico e Industrial (CDTI)
- Comisión del Mercado de las Telecomunicaciones (C.M.T.)
- Comisión Nacional del Mercado de Valores (CNMV)
- Comisión Nacional de la Competencia
- Comisión Nacional de la Energía (C.N.E.)
- Consejo Económico y Social
- Consejo de Seguridad Nuclear
- Consorcio de Compensación de Seguros (C.C.S.)
- Consorcio de la Zona Especial de Canarias (C.Z.E.C.)
- Entidad Pública Empresarial Red.es (Red.es)
- Fábrica Nacional de Moneda y Timbre -Real Casa de la Moneda (FNMT-RCM)
- Ferrocarriles de Vía Estrecha (FEVE)
- Gerencia del Sector de la Construcción Naval
- Instituto Cervantes
- Instituto Español de Comercio Exterior (ICEX)
- Instituto de Crédito Oficial (ICO)
- Instituto para la Diversificación y Ahorro de la Energía (IDAE)
- Museo Nacional del Prado
- Puertos del Estado y Autoridades Portuarias
- Renfe-Operadora
- Sociedad Estatal de Participaciones Industriales (SEPI)
- Sociedad Estatal de Promoción y Equipamiento del Suelo (SEPES)
- Sociedad de Salvamento y Seguridad Marítima (SASEMAR)

Notas:

- 1) No se facilitan datos del Centro Nacional de Inteligencia.
- 2) Los datos de efectivos de la Agencia Estatal de Administración Tributaria, Instituto de Astrofísica de Canarias y la Entidad Pública Empresarial Loterías y Apuestas del Estado se encuentran incluidos en el apartado Administración Pública Estatal vinculados a los Ministerios de los que dependen.
- 3) No se dispone de datos del Ente Público RTVE en liquidación.

1.- ANÁLISIS ESTADÍSTICO GENERAL

Pág.

PRIMERA PARTE: PERSONAL AL SERVICIO DE LAS ADMINISTRACIONES 18 **PÚBLICAS**

Tabla 1.1.- Personal al servicio de las Administraciones Públicas.
- Gráfico evolución -

Tabla 1.2.- Personal al servicio de las Administraciones de las Comunidades Autónomas.

Tabla 1.3.- Personal al servicio de la Administración Local: Ayuntamientos y Diputaciones/Cabildos/Consejos Insulares.

Tabla 1.4.- Personal al servicio de las Universidades.

Tabla 1.5.- Personal al servicio de las Administraciones Públicas por clase de personal.

Tabla 1.5.1.- Personal al servicio de las Administraciones Públicas por clase de personal y sexo.

Tabla 1.6.- Distribución territorial de efectivos por Administración Pública.
- Mapa y gráfico de la distribución territorial de efectivos -

Tabla 1.6.1.- Distribución territorial de efectivos por Administración Pública y sexo.
- Gráfico de distribución territorial de efectivos por Administración Pública y sexo -

Tabla 1.7.- Distribución territorial de efectivos. Administración Pública Estatal
- Mapa y gráfico de la distribución territorial de efectivos -

Tabla 1.7.1.- Distribución territorial de efectivos por sexo de la Administración General del Estado.

Tabla 1.7.2.- Distribución territorial de efectivos por sexo de la Administración Pública Estatal, excepto Administración General del Estado.

Tabla 1.8.- Distribución Territorial de efectivos de las Comunidades Autónomas por tipo de Administración y área de actividad.

- Mapa y gráfico de la distribución territorial de efectivos de las Comunidades Autónomas por área de actividad -

Tabla 1.8.1.- Distribución Territorial de efectivos de las Comunidades Autónomas por tipo de Administración, área de actividad y sexo.

2.- ANÁLISIS ESTADÍSTICO DEL PERSONAL INSCRITO EN EL REGISTRO CENTRAL DE PERSONAL

SEGUNDA PARTE: PERSONAL AL SERVICIO DE LOS MINISTERIOS, ORGANISMOS AUTÓNOMOS Y ÁREAS VINCULADAS 34

- Tabla 2.1.-** Efectivos por áreas de actividad. Evolución.
- Tabla 2.2.-** Efectivos por Ministerio y categoría de personal.
- Tabla 2.3.-** Desglose de la categoría: Personal Laboral por Ministerio.
- Tabla 2.4.-** Desglose de la categoría: Otro Personal por Ministerio.
- Tabla 2.5.-** Efectivos por Ministerio y Servicios Centrales, Periféricos y Exterior.
- Tabla 2.6.-** Funcionarios de carrera por Ministerio y Servicios Centrales, Periféricos y Exterior.
- Tabla 2.7.-** Personal laboral por Ministerio y Servicios Centrales, Periféricos y Exterior.
- Tabla 2.8.-** Otro personal por Ministerio y Servicios Centrales, Periféricos y Exterior.
- Tabla 2.9.-** Efectivos por Ministerio y sexo.
- Tabla 2.10.-** Funcionarios de carrera por Ministerio y sexo.
- Tabla 2.11.-** Personal laboral por Ministerio y sexo.
- Tabla 2.12.-** Otro personal por Ministerio y sexo.
- Tabla 2.13.-** Efectivos por Ministerio e intervalo de edad.
- Tabla 2.14.-** Distribución territorial de efectivos por categoría de personal.

TERCERA PARTE: PERSONAL AL SERVICIO DE LOS MINISTERIOS, ORGANISMOS AUTÓNOMOS Y ÁREAS VINCULADAS, CON EXCLUSIÓN DEL ÁREA DE LA DOCENCIA NO UNIVERSITARIA 48

- Tabla 3.1.-** Distribución territorial de efectivos por categoría de personal.
- Tabla 3.2.-** Efectivos por sexo, intervalo de edad y categoría de personal.
- Tabla 3.3.-** Efectivos de 60 a 64 años por sexo y categoría de personal.
- Tabla 3.4.-** Funcionarios de carrera por sexo, intervalo de edad y subgrupo.

Tabla 3.5.- Funcionarios de carrera de 60 a 64 años por sexo y subgrupo.

Tablas 3.6 a 3.11.- Funcionarios de carrera por nivel de complemento de destino y subgrupo (y todos los grupos).

Tablas 3.12 a 3.17.- Funcionarios de carrera por nivel de complemento de destino, sexo y subgrupo (y todos los grupos).

**CUARTA PARTE: PERSONAL AL SERVICIO DE LOS MINISTERIOS,
ORGANISMOS AUTÓNOMOS Y ÁREAS VINCULADAS:
ÁREA DE LA DOCENCIA NO UNIVERSITARIA 65**

Tabla 4.1.- Distribución territorial de efectivos por categoría de personal.

Tabla 4.2.- Efectivos por categoría de personal, sexo e intervalo de edad.

Tabla 4.3.- Efectivos de 60 a 64 años por categoría de personal y sexo.

Tabla 4.4.- Funcionarios de carrera por subgrupo, sexo e intervalo de edad.

Tabla 4.5.- Funcionarios de carrera de 60 a 64 años por subgrupo y sexo.

**QUINTA PARTE: PERSONAL AL SERVICIO DE LOS MINISTERIOS,
ORGANISMOS AUTÓNOMOS Y ÁREAS VINCULADAS:
ÁREA DE LA SEGURIDAD SOCIAL 70**

Tabla 5.1.- Efectivos por Entidades Gestoras y Servicios Comunes de la Seguridad Social y categoría de personal.

Tabla 5.2.- Distribución territorial de efectivos por categoría de personal.

SEXTA PARTE: PERSONAL AL SERVICIO DE LAS UNIVERSIDADES 72

Tabla 6.1.- Efectivos por Universidad y categoría de personal.

Tabla 6.2.- Distribución territorial de efectivos por categoría de personal.

Tabla 6.3.- Personal docente por sexo, intervalo de edad y categoría de personal.

Tabla 6.4.- Personal no docente por sexo, intervalo de edad y categoría de personal.

SÉPTIMA PARTE: PERSONAL AL SERVICIO DE LAS AGENCIAS ESTATALES (Ley 28/2006) 77

Tabla 7.1.- Efectivos por Agencias Estatales y categoría de personal.

Tabla 7.2.- Distribución territorial de efectivos por categoría de personal.

Notas:

- 1) **PRIMERA PARTE: PERSONAL AL SERVICIO DE LAS ADMINISTRACIONES PÚBLICAS.** Los colectivos que se consideran, así como las fuentes de datos y las fechas de referencia de la información se relacionan en los Anexos I y II.
- 2) **SEGUNDA PARTE: PERSONAL AL SERVICIO DE LOS MINISTERIOS, ORGANISMOS AUTÓNOMOS Y ÁREAS VINCULADAS.** No se incluye el personal de las Instituciones Sanitarias, de las Fuerzas y Cuerpos de Seguridad del Estado, de las Fuerzas Armadas ni de la Administración de Justicia.
- 3) **TERCERA PARTE: PERSONAL AL SERVICIO DE LOS MINISTERIOS, ORGANISMOS AUTÓNOMOS Y ÁREAS VINCULADAS, CON EXCLUSIÓN DEL ÁREA DE LA DOCENCIA NO UNIVERSITARIA.** No se incluye el personal del área de la Docencia no Universitaria, el personal de las Instituciones Sanitarias, de las Fuerzas y Cuerpos de Seguridad del Estado, de las Fuerzas Armadas ni de la Administración de Justicia.
- 4) **QUINTA PARTE: PERSONAL AL SERVICIO DE LOS MINISTERIOS, ORGANISMOS AUTÓNOMOS Y ÁREAS VINCULADAS: ÁREA DE LA SEGURIDAD SOCIAL.** No incluye el personal de las Instituciones Sanitarias de la Seguridad Social.
- 5) **SEXTA PARTE: PERSONAL AL SERVICIO DE LAS UNIVERSIDADES.** La mayoría de las Universidades inscriben y anotan al personal docente con contrato varios (asociados, visitantes, eméritos, etc.) y al personal funcionario o laboral de Administración y Servicios. No lo hacen las Universidades siguientes: Alicante, Autónoma de Barcelona, Girona, Illes Balears, Jaume I de Castellón, La Laguna, La Rioja, Lleida, Málaga, Miguel Hernández, Murcia, País Vasco, Politécnica de Cataluña, Politécnica de Valencia, Pompeu Fabra, Rovira i Virgili, Santiago de Compostela y Vigo. Asimismo existen Universidades que no anotan la totalidad de efectivos de este colectivo.

TABLA 1.1.- DISTRIBUCIÓN DEL PERSONAL AL SERVICIO DE LAS ADMINISTRACIONES PÚBLICAS

	Número de efectivos	%
•ADMINISTRACIÓN PÚBLICA ESTATAL	591.559	21,9
- Administración General del Estado	241.152	8,9
- Fuerzas y Cuerpos de Seguridad del Estado	137.087	5,1
- Fuerzas Armadas	132.486	4,9
- Administración de Justicia	23.968	0,9
- Entidades Públicas Empresariales y Organismos Públicos con régimen específico	56.866	2,1
•ADMINISTRACIONES DE LAS COMUNIDADES AUTÓNOMAS	1.348.492	50,0
- Consejerías y sus OO.AA.	246.321	9,1
- Área de la Docencia no Universitaria	549.171	20,4
- Instituciones Sanitarias Sistema Nacional de Salud	490.351	18,2
- Administración de Justicia	37.789	1,4
- Fuerzas de Seguridad	24.860	0,9
•ADMINISTRACIÓN LOCAL	657.905	24,4
- Ayuntamientos	580.869	21,5
- Diputaciones/Cabildos/Consejos Insulares	77.036	2,9
•UNIVERSIDADES	100.672	3,7
TOTAL	2.698.628	100,0

ADMINISTRACIÓN GENERAL DEL ESTADO	Nº efec.	%
Ministerios y OO.AA. y Áreas vinculadas	223. 449	92,7
• Ministerios y OO.AA	133.776	55,5
• Docencia no Universitaria	7.387	3,1
• Centros Penitenciarios	22.581	9,4
• Seguridad Social (Entidades Gestoras y Servicios Comunes)	30.462	12,6
• Patrimonio Nacional	1.435	0,6
• Agencia Estatal Administración Tributaria	27.808	11,5
Agencias Estatales (Ley 28/2006)	15.095	6,2
Instituciones Sanitarias Seguridad Social/Defensa ²	2.608	1,1
Total	241.152	100,0

- ADMINISTRACIÓN GENERAL DEL ESTADO
- FUERZAS Y CUERPOS DE S. DEL ESTADO
- FUERZAS ARMADAS
- ADMINISTRACIÓN DE JUSTICIA
- ENTIDADES PÚBLICAS EMPRESARIALES Y O.P. CON RÉGIMEN ESPECÍFICO
- ADMINISTRACIONES DE LAS CC.AA
- ADMINISTRACIÓN LOCAL:
 - Ayuntamientos
 - Diputaciones/Cabildos/Consejos Insulares
- UNIVERSIDADES

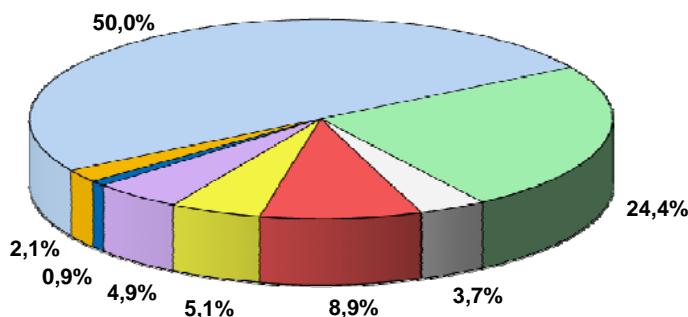

Personal inscrito en el Registro Central de Personal.

1. Personal de Universidades inscrito en el R.C.P.
2. En el ámbito de la A.G.E. únicamente permanecen los efectivos de Instituciones Sanitarias pertenecientes al Instituto Nacional de Gestión Sanitaria, al Instituto Social de la Marina y de la Red Hospitalaria de la Defensa.

GRÁFICO DE LA EVOLUCIÓN DEL PERSONAL AL SERVICIO DE LAS ADMINISTRACIONES PÚBLICAS

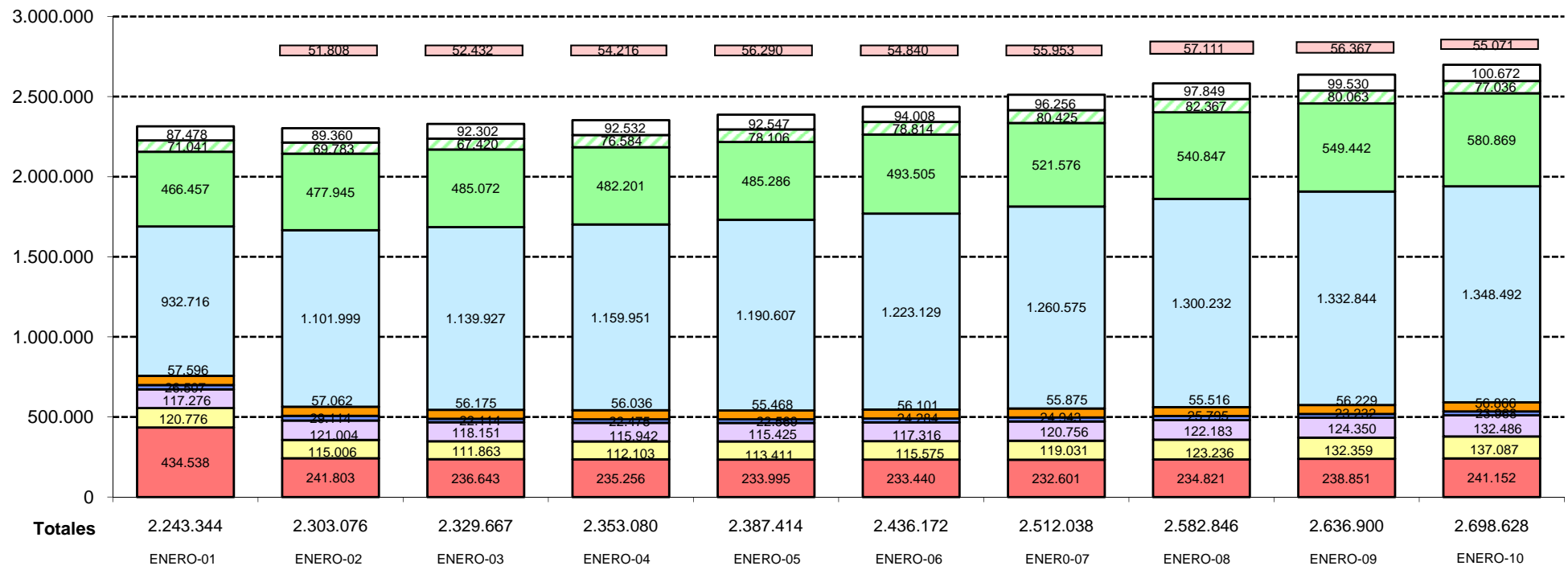
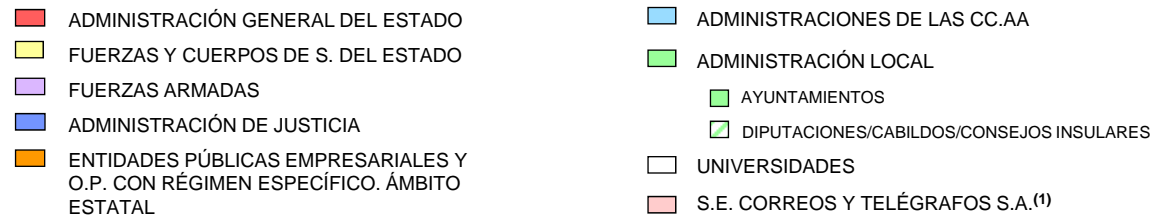

Notas:

• El análisis cronológico de esta serie de datos requiere tener en cuenta las modificaciones del ámbito considerado por variaciones normativas.

(1) La Sociedad Estatal Correos y Telégrafos S.A., se inscribe en el Registro Mercantil con fecha 3/7/2001, no estando incluida por tanto en el ámbito de la A.G.E. desde esa fecha. El número total de efectivos de esta Sociedad Estatal a la fecha de referencia es de 55.071, de los cuales 26.484 son funcionarios de carrera que permanecen inscritos en el R.C.P.

TABLA 1.2.- PERSONAL AL SERVICIO DE LAS ADMINISTRACIONES DE LAS COMUNIDADES AUTÓNOMAS

	<u>Efectivos</u>	<u>%</u>
ADMINISTRACIÓN GENERAL	1.285.843	95,4
» Consejerías y sus OO. AA.	246.321	18,3
» Área de la Docencia no Universitaria	549.171	40,7
» Instituciones Sanitarias Sistema Nacional de Salud	490.351	36,4
ADMINISTRACIÓN DE JUSTICIA	37.789	2,8
FUERZAS DE SEGURIDAD	24.860	1,8
TOTAL	1.348.492	100,0

TABLA 1.3.- PERSONAL AL SERVICIO DE LA ADMINISTRACIÓN LOCAL: AYUNTAMIENTOS Y DIPUTACIONES/CABILDOS/CONSEJOS INSULARES

	<u>Efectivos</u>	<u>%</u>
PERSONAL AL SERVICIO DE LA ADMÓN. LOCAL		
» Funcionarios con habilitación de carácter estatal	5.584	0,8
» Resto de personal	652.321	99,2
TOTAL	657.905	100,0

TABLA 1.4.- PERSONAL AL SERVICIO DE LAS UNIVERSIDADES¹

	<u>Efectivos</u>	<u>%</u>
UNIVERSIDADES TRANSFERIDAS A LAS COMUNIDADES AUTÓNOMAS	97.786	97,1
» Personal Docente	70.493	70,0
» Personal no Docente	27.293	27,1
UNIVERSIDADES NO TRANSFERIDAS	2.886	2,9
» Personal Docente	1.458	1,5
» Personal no Docente	1.428	1,4
TOTAL	100.672	100,0

¹ La mayoría de las Universidades inscriben y anotan al personal docente con contratos varios (asociados, visitantes, eméritos, etc.) y al personal funcionario o laboral de Administración y Servicios. No lo hacen las Universidades siguientes: Alicante, Autónoma de Barcelona, Barcelona, Girona, Illes Balears, Jaime I de Castellón, La Laguna, La Rioja, Lleida, Málaga, Miguel Hernández, Murcia, País Vasco, Politécnica de Cataluña, Politécnica de Valencia, Pompeu Fabra, Rovira i Virgili, Santiago de Compostela, Valencia y Vigo. Asimismo existen Universidades que no anotan la totalidad de efectivos de este colectivo.

PERSONAL AL SERVICIO DE LAS ADMINISTRACIONES PÚBLICAS

TABLA 1.5.- DISTRIBUCIÓN DE EFECTIVOS POR CLASE DE PERSONAL Y ADMINISTRACIÓN PÚBLICA

	Funcionarios	Personal Laboral	Otro Personal	TOTAL
ADMINISTRACIÓN PÚBLICA ESTATAL	451.343	126.939	13.277	591.559
• ADMINISTRACIÓN GENERAL	164.136	70.059	6.957	241.152
▪ Ministerios, OO.AA. y Áreas Vinculadas	154.349	62.978	6.122	223.449
◦ Ministerios y OO.AA.	79.704	50.122	3.950	133.776
◦ Docencia no Universitaria	3.058	3.436	893	7.387
◦ Centros Penitenciarios	20.010	2.049	522	22.581
◦ Administ. Seguridad Social	25.439	4.306	717	30.462
◦ Patrimonio Nacional	226	1.172	37	1.435
◦ Agencia Estatal Admón. Tributaria	25.912	1.893	3	27.808
▪ Agencias Estatales (Ley 28/2006)	7.915	7.080	100	15.095
▪ Instituciones Sanitarias S.S./Defensa	1.872	1	735	2.608
• FF. CC. DE SEGURIDAD DEL ESTADO	137.087			137.087
▪ Guardia Civil	75.599			75.599
▪ Policía Nacional	61.488			61.488
• FUERZAS ARMADAS	132.486			132.486
• ADMINISTRACIÓN DE JUSTICIA	16.923	725	6.320	23.968
▪ Magistrados y Jueces	4.706		1.397	6.103
▪ Fiscales	2.024		918	2.942
▪ Otro Personal	10.193	725	4.005	14.923
• ENTIDADES PÚBLICAS EMPRESARIALES	711	56.155		56.866
COMUNIDADES AUTÓNOMAS	888.403	150.997	309.092	1.348.492
• ADMINISTRACIÓN GENERAL	838.240	149.875	297.728	1.285.843
▪ Consejerías y sus OO.AA.	124.642	88.629	33.050	246.321
▪ Docencia no Universitaria	419.045	39.648	90.478	549.171
▪ Instituciones Sanitarias S.N.S.	294.553	21.598	174.200	490.351
• ADMINISTRACIÓN DE JUSTICIA	25.303	1.122	11.364	37.789
• FUERZAS DE SEGURIDAD	24.860			24.860
ADMINISTRACIÓN LOCAL	215.621	397.958	44.326	657.905
• AYUNTAMIENTOS	185.035	360.731	35.103	580.869
• DIPUTACIONES/CABILDOS/CONSEJOS	30.586	37.227	9.223	77.036
UNIVERSIDADES	63.107	33.597	3.968	100.672
• TRANSFERIDAS	61.456	32.511	3.819	97.786
▪ Docentes	47.609	21.441	1.443	70.493
▪ No Docentes	13.847	11.070	2.376	27.293
• NO TRANSFERIDAS	1.651	1.086	149	2.886
▪ Docentes	796	662		1.458
▪ No Docentes	855	424	149	1.428
TOTAL DE LAS ADMINISTRACIONES	1.618.474	709.491	370.663	2.698.628

▪ Sociedad Estatal Correos y Telégrafos S.A. ¹	26.484	28.585	2	55.071
---	--------	--------	---	--------

¹ Información de efectivos de la Sociedad Estatal Correos y Telégrafos S.A. constituida como tal en julio de 2001. Al no tener esta Sociedad Estatal consideración de Administración Pública sus efectivos no se totalizan.

PERSONAL AL SERVICIO DE LAS ADMINISTRACIONES PÚBLICAS

TABLA 1.5.1.- DISTRIBUCIÓN DE EFECTIVOS POR CLASE DE PERSONAL, SEXO Y ADMINISTRACIÓN PÚBLICA

	Funcionarios		Laborales		Otro Personal		TOTAL		TOTAL
	Hombre	Mujer	Hombre	Mujer	Hombre	Mujer	Hombre	Mujer	
ADMINISTRACIÓN PÚBLICA ESTATAL	326.767	124.576	81.310	45.629	3.995	9.282	412.072	179.487	591.559
• ADMINISTRACIÓN GENERAL	76.573	87.563	37.063	32.996	2.317	4.640	115.953	125.199	241.152
▪ Ministerios, OO.AA. y Áreas Vinculadas	71.730	82.619	33.698	29.280	2.002	4.120	107.430	116.019	223.449
◦ Ministerios y OO.AA.	33.099	46.605	28.658	21.464	1.223	2.727	62.980	70.796	133.776
◦ Docencia no Universitaria	1.331	1.727	460	2.976	292	601	2.083	5.304	7.387
◦ Centros Penitenciarios	15.775	4.235	777	1.272	235	287	16.787	5.794	22.581
◦ Administración Seguridad Social	9.699	15.740	1.791	2.515	232	485	11.722	18.740	30.462
◦ Patrimonio Nacional	143	83	744	428	18	19	905	530	1.435
◦ Agencia Estatal Admón.Tributaria	11.683	14.229	1.268	625	2	1	12.953	14.855	27.808
▪ Agencias Estatales (Ley 28/2006)	4.438	3.477	3.364	3.716	52	48	7.854	7.241	15.095
▪ Instituciones Sanitarias S.S./Defensa	405	1.467	1		263	472	669	1.939	2.608
• FF. CC. DE SEGURIDAD DEL ESTADO	126.598	10.489					126.598	10.489	137.087
▪ Guardia Civil	71.521	4.078					71.521	4.078	75.599
▪ Policía Nacional	55.077	6.411					55.077	6.411	61.488
• FUERZAS ARMADAS	116.411	16.075					116.411	16.075	132.486
• ADMINISTRACIÓN DE JUSTICIA	6.890	10.033	216	509	1.678	4.642	8.784	15.184	23.968
▪ Magistrados y Jueces	2.461	2.245			467	930	2.928	3.175	6.103
▪ Fiscales	850	1.174			299	619	1.149	1.793	2.942
▪ Otro Personal	3.579	6.614	216	509	912	3.093	4.707	10.216	14.923
• ENTIDADES PÚBLICAS EMPRESARIALES	295	416	44.031	12.124			44.326	12.540	56.866
COMUNIDADES AUTÓNOMAS	318.333	570.070	53.436	97.561	85.982	223.110	457.751	890.741	1.348.492
• ADMINISTRACIÓN GENERAL	289.388	548.852	53.048	96.827	84.021	213.707	426.457	859.386	1.285.843
▪ Consejerías y sus OO.AA.	57.580	67.062	36.072	52.557	10.384	22.666	104.036	142.285	246.321
▪ Docencia no Universitaria	141.700	277.345	8.185	31.463	27.161	63.317	177.046	372.125	549.171
▪ Instituciones Sanitarias S.N.S.	90.108	204.445	8.791	12.807	46.476	127.724	145.375	344.976	490.351
• ADMINISTRACIÓN DE JUSTICIA	8.376	16.927	388	734	1.961	9.403	10.725	27.064	37.789
• FUERZAS DE SEGURIDAD	20.569	4.291					20.569	4.291	24.860
ADMINISTRACIÓN LOCAL	140.274	75.347	190.359	207.599	18.113	26.213	348.746	309.159	657.905
• AYUNTAMIENTOS	124.868	60.167	173.062	187.669	14.887	20.216	312.817	268.052	580.869
• DIPUTACIONES/CABILDOS/CONSEJOS	15.406	15.180	17.297	19.930	3.226	5.997	35.929	41.107	77.036
UNIVERSIDADES	36.613	26.494	19.776	13.821	1.593	2.375	57.982	42.690	100.672
• TRANSFERIDAS	36.012	25.444	19.206	13.305	1.557	2.262	56.775	41.011	97.786
▪ Docentes	31.333	16.276	12.854	8.587	868	575	45.055	25.438	70.493
▪ No Docentes	4.679	9.168	6.352	4.718	689	1.687	11.720	15.573	27.293
• NO TRANSFERIDAS	601	1.050	570	516	36	113	1.207	1.679	2.886
▪ Docentes	431	365	358	304			789	669	1.458
▪ No Docentes	170	685	212	212	36	113	418	1.010	1.428
TOTAL DE LAS ADMINISTRACIONES	821.987	796.487	344.881	364.610	109.683	260.980	1.276.551	1.422.077	2.698.628

• Sociedad Estatal Correos y Telégrafos S.A.¹ 19.246 7.238 11.381 17.204 1 1 30.628 24.443 55.071

¹ Información de efectivos de la Sociedad Estatal Correos y Telégrafos S.A. constituida como tal en julio de 2001. Al no tener esta Sociedad Estatal consideración de Administración Pública sus efectivos no se totalizan.

PERSONAL AL SERVICIO DE LAS ADMINISTRACIONES PÚBLICAS

TABLA 1.6.- DISTRIBUCIÓN TERRITORIAL DE EFECTIVOS POR ADMINISTRACIÓN PÚBLICA

CC.AA / PROVINCIAS	ADMÓN. PÚBLICA ESTATAL	ADMÓN. CC.AA	ADMÓN. LOCAL (Ayuntamientos y Diputaciones/Cabildos/Consejos Insulares)	UNIVERSIDADES	TOTAL
Andalucía	93.703	254.496	130.454	19.674	498.327
Almería	7.531	19.929	9.350	1.306	38.116
Cádiz	24.120	35.201	18.037	2.097	79.455
Córdoba	8.898	25.359	11.756	2.079	48.092
Granada	9.989	29.678	15.810	4.419	59.896
Huelva	4.230	17.369	10.933	1.311	33.843
Jaén	4.323	22.109	10.849	1.476	38.757
Málaga	12.144	41.454	22.669	1.271	77.538
Sevilla	22.468	63.397	31.050	5.715	122.630
Aragón	24.556	43.865	19.841	5.013	93.275
Huesca	3.184	7.999	4.315	457	15.955
Teruel	1.487	6.403	2.888	202	10.980
Zaragoza	19.885	29.463	12.638	4.354	66.340
C. F. Navarra	4.723	23.921	4.520	1.240	34.404
C. Madrid	174.716	162.078	65.078	29.099	430.971
C. Valenciana	38.515	126.967	59.730	5.829	231.041
Alicante	10.581	44.337	22.894	1.376	79.188
Castellón	4.137	16.301	7.414	473	28.325
Valencia	23.797	66.329	29.422	3.980	123.528
Canarias	26.578	60.992	39.180	3.407	130.157
Las Palmas	15.565	31.880	19.542	2.180	69.167
S. C. Tenerife	11.013	29.112	19.638	1.227	60.990
Cantabria	5.515	20.425	5.772	1.864	33.576
Castilla-La Mancha	19.877	69.634	47.940	3.476	140.927
Albacete	4.976	13.748	9.374	998	29.096
Ciudad Real	4.501	18.015	12.824	1.259	36.599
Cuenca	1.871	7.849	5.291	503	15.514
Guadalajara	2.207	8.016	4.671		14.894
Toledo	6.322	22.006	15.780	716	44.824
Castilla y León	41.588	87.721	41.683	9.185	180.177
Ávila	1.922	6.366	3.856	143	12.287
Burgos	6.959	11.692	5.243	952	24.846
León	8.743	14.390	8.183	1.281	32.597
Palencia	2.391	6.246	2.463	255	11.355
Salamanca	5.449	11.680	6.065	3.256	26.450
Segovia	3.091	6.219	3.503	212	13.025
Soria	1.467	4.825	1.844	243	8.379
Valladolid	9.718	19.269	7.119	2.649	38.755
Zamora	1.848	7.034	3.407	194	12.483
Cataluña	31.986	164.441	101.613	6.475	304.515
Barcelona	23.019	114.055	69.972	5.167	212.213
Girona	3.534	17.548	10.922	419	32.423
Lleida	2.010	12.889	7.446	383	22.728
Tarragona	3.423	19.949	13.273	506	37.151
Extremadura	14.247	48.541	32.465	2.934	98.187
Badajoz	9.964	30.629	19.864	1.599	62.056
Cáceres	4.283	17.912	12.601	1.335	36.131
Galicia	30.834	91.190	33.161	3.815	159.000
A Coruña	14.507	39.002	12.070	2.644	68.223
Lugo	3.142	12.573	5.233	303	21.251
Ourense	2.863	11.759	6.296	176	21.094
Pontevedra	10.322	27.856	9.562	692	48.432
I.Balears	11.533	27.202	15.838	1.035	55.608
La Rioja	3.601	10.035	2.585	260	16.481
P. Asturias	11.127	35.921	11.868	2.950	61.866
País Vasco	14.602	64.146	30.664	2.325	111.737
Álava	2.993	13.336	7.430	366	24.125
Guipúzcoa	4.546	19.211	9.652	533	33.942
Vizcaya	7.063	31.599	13.582	1.426	53.670
R. Murcia	17.398	53.993	15.123	1.926	88.440
Ceuta	8.227	1.555	351	61	10.194
Melilla	8.227	1.369	39	104	9.739
Extranjero	10.006				10.006
TOTAL	591.559	1.348.492	657.905	100.672	2.698.628

MAPA CON LA DISTRIBUCIÓN TERRITORIAL DE EFECTIVOS POR ADMINISTRACIÓN PÚBLICA

- COMUNIDADES AUTÓNOMAS -

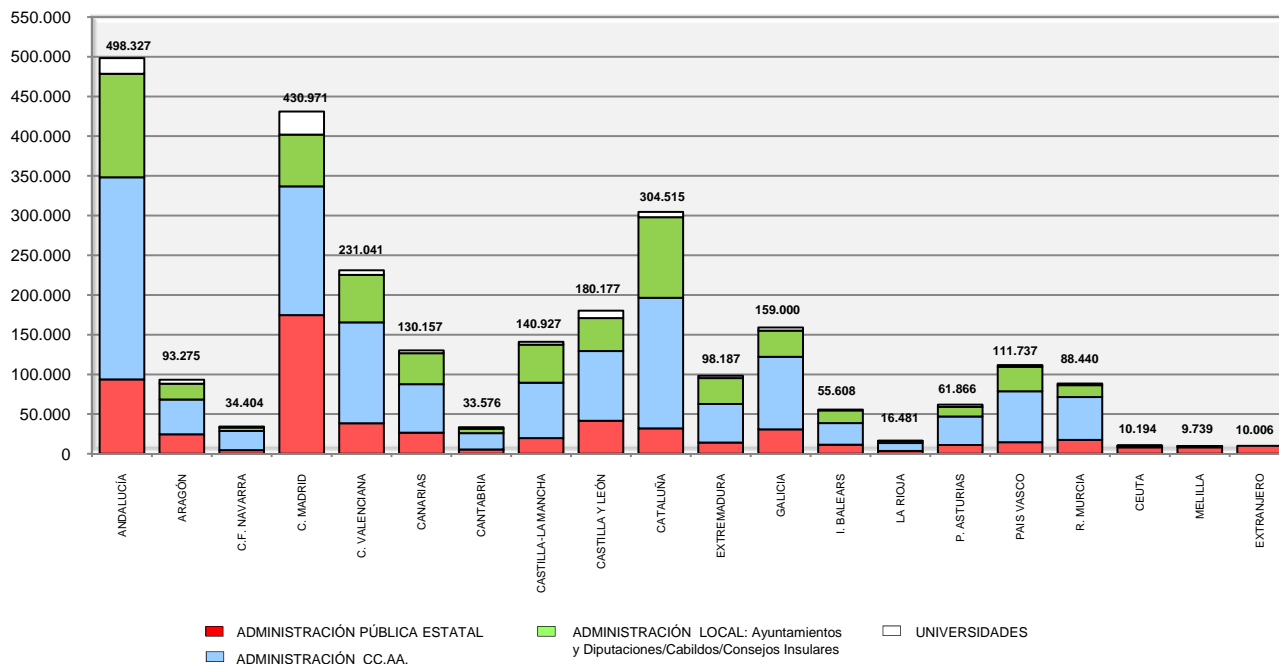
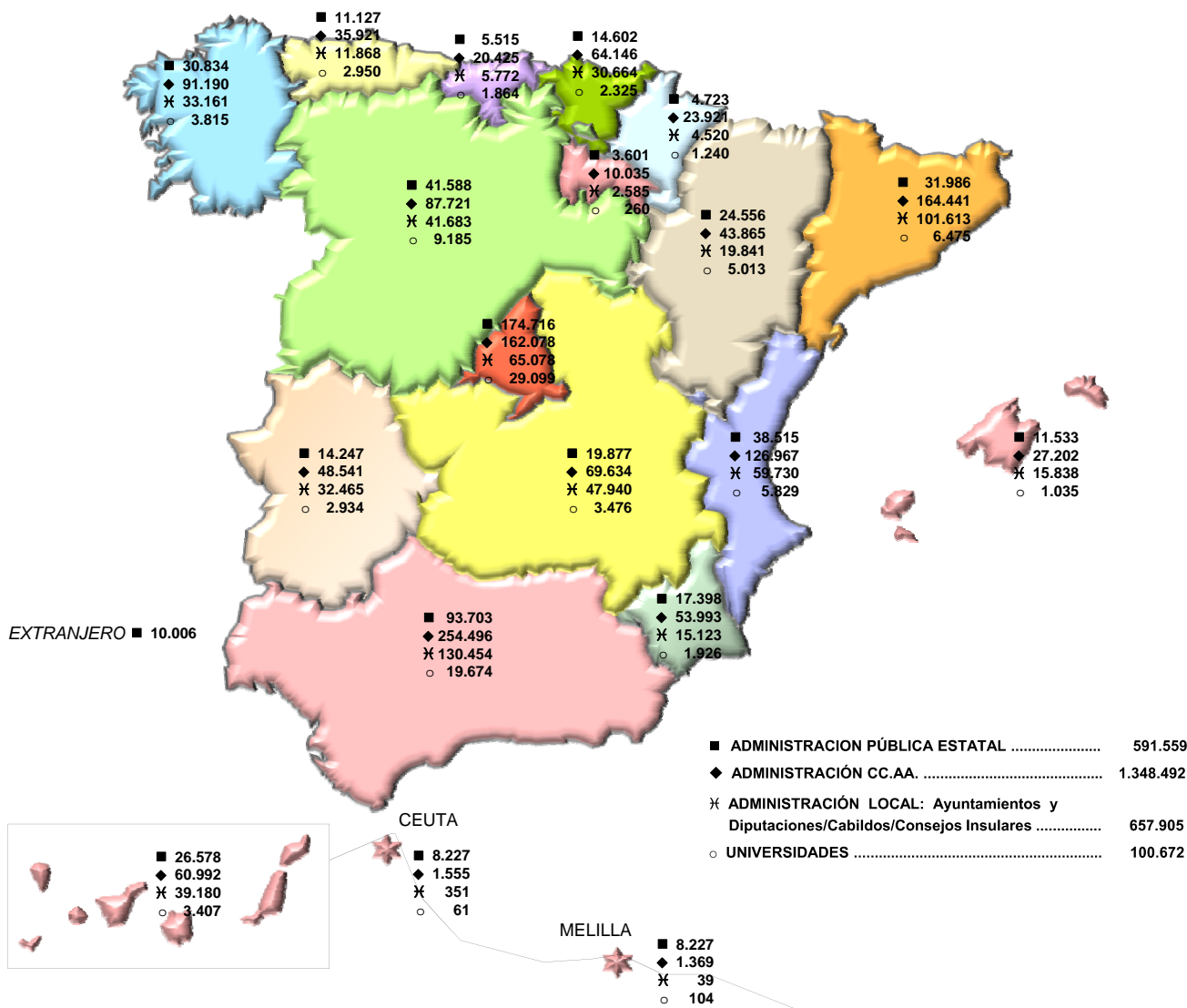

PERSONAL AL SERVICIO DE LAS ADMINISTRACIONES PÚBLICAS

TABLA 1.6.1.- DISTRIBUCIÓN TERRITORIAL DE EFECTIVOS POR ADMINISTRACIÓN PÚBLICA Y SEXO

CC.AA. / PROVINCIAS	ADMINISTRACIÓN PÚBLICA ESTATAL		COMUNIDADES AUTÓNOMAS		ADMINISTRACIÓN LOCAL		UNIVERSIDADES		TOTAL		TOTAL
	HOMBRE	MUJER	HOMBRE	MUJER	HOMBRE	MUJER	HOMBRE	MUJER	HOMBRE	MUJER	
Andalucía	72.354	21.349	92.966	161.530	73.961	56.493	11.531	8.143	250.812	247.515	498.327
Almería	6.020	1.511	7.017	12.912	5.152	4.198	749	557	18.938	19.178	38.116
Cádiz	19.200	4.920	12.868	22.333	10.599	7.438	1.299	798	43.966	35.489	79.455
Córdoba	6.906	1.992	9.406	15.953	6.488	5.268	1.269	810	24.069	24.023	48.092
Granada	7.690	2.299	11.505	18.173	8.128	7.682	2.625	1.794	29.948	29.948	59.896
Huelva	3.147	1.083	6.527	10.842	6.322	4.611	718	593	16.714	17.129	33.843
Jaén	3.318	1.005	8.792	13.317	5.800	5.049	887	589	18.797	19.960	38.757
Málaga	8.996	3.148	14.495	26.959	14.178	8.491	860	411	38.529	39.009	77.538
Sevilla	17.077	5.391	22.356	41.041	17.294	13.756	3.124	2.591	59.851	62.779	122.630
Aragón	18.325	6.231	13.031	30.834	10.720	9.121	2.666	2.347	44.742	48.533	93.275
Huesca	2.447	737	2.514	5.485	2.138	2.177	247	210	7.346	8.609	15.955
Teruel	1.121	366	2.102	4.301	1.382	1.506	116	86	4.721	6.259	10.980
Zaragoza	14.757	5.128	8.415	21.048	7.200	5.438	2.303	2.051	32.675	33.665	66.340
C. F. Navarra	3.666	1.057	7.891	16.030	1.865	2.655	683	557	14.105	20.299	34.404
C. Madrid	110.456	64.260	51.697	110.381	35.403	29.675	15.745	13.354	213.301	217.670	430.971
C. Valenciana	27.924	10.591	42.097	84.870	33.830	25.900	3.857	1.972	107.708	123.333	231.041
Alicante	7.791	2.790	15.084	29.253	13.468	9.426	941	435	37.284	41.904	79.188
Castellón	2.839	1.298	5.190	11.111	4.076	3.338	286	187	12.391	15.934	28.325
Valencia	17.294	6.503	21.823	44.506	16.286	13.136	2.630	1.350	58.033	65.495	123.528
Canarias	20.269	6.309	19.937	41.055	21.329	17.851	2.100	1.307	63.635	66.522	130.157
Las Palmas	12.071	3.494	10.397	21.483	10.956	8.586	1.320	860	34.744	34.423	69.167
S. C. Tenerife	8.198	2.815	9.540	19.572	10.373	9.265	780	447	28.891	32.099	60.990
Cantabria	3.764	1.751	6.500	13.925	3.544	2.228	1.104	760	14.912	18.664	33.576
Castilla-La Mancha	14.630	5.247	25.767	43.867	23.891	24.049	1.993	1.483	66.281	74.646	140.927
Albacete	3.839	1.137	5.248	8.500	4.956	4.418	631	367	14.674	14.422	29.096
Ciudad Real	3.416	1.085	6.598	11.417	6.751	6.073	725	534	17.490	19.109	36.599
Cuenca	1.396	475	3.104	4.745	2.438	2.853	263	240	7.201	8.313	15.514
Guadalajara	1.326	881	2.696	5.320	2.427	2.244			6.449	8.445	14.894
Toledo	4.653	1.669	8.121	13.885	7.319	8.461	374	342	20.467	24.357	44.824
Castilla y León	29.760	11.828	29.314	58.407	23.608	18.075	5.012	4.173	87.694	92.483	180.177
Ávila	1.286	636	2.246	4.120	2.298	1.558	77	66	5.907	6.380	12.287
Burgos	4.871	2.088	3.601	8.091	2.949	2.294	531	421	11.952	12.894	24.846
León	6.369	2.374	4.591	9.799	4.725	3.458	649	632	16.334	16.263	32.597
Palencia	1.684	707	2.218	4.028	1.389	1.074	142	113	5.433	5.922	11.355
Salamanca	4.056	1.393	4.051	7.629	3.343	2.722	1.743	1.513	13.193	13.257	26.450
Segovia	2.281	810	2.105	4.114	1.935	1.568	108	104	6.429	6.596	13.025
Soria	965	502	1.657	3.168	930	914	93	150	3.645	4.734	8.379
Valladolid	6.963	2.755	6.439	12.830	4.065	3.054	1.534	1.115	19.001	19.754	38.755
Zamora	1.285	563	2.406	4.628	1.974	1.433	135	59	5.800	6.683	12.483
Cataluña	19.483	12.503	56.706	107.735	47.245	54.368	4.303	2.172	127.737	176.778	304.515
Barcelona	13.772	9.247	38.546	75.509	32.148	37.824	3.470	1.697	87.936	124.277	212.213
Girona	2.216	1.318	6.011	11.537	5.245	5.677	284	135	13.756	18.667	32.423
Lleida	1.272	738	5.007	7.882	3.322	4.124	234	149	9.835	12.893	22.728
Tarragona	2.223	1.200	7.142	12.807	6.530	6.743	315	191	16.210	20.941	37.151
Extremadura	11.048	3.199	17.552	30.989	15.074	17.391	1.709	1.225	45.383	52.804	98.187
Badajoz	7.914	2.050	10.998	19.631	9.454	10.410	972	627	29.338	32.718	62.056
Cáceres	3.134	1.149	6.554	11.358	5.620	6.981	737	598	16.045	20.086	36.131
Galicia	22.329	8.505	29.743	61.447	17.703	15.458	2.286	1.529	72.061	86.939	159.000
A Coruña	10.530	3.977	12.598	26.404	6.290	5.780	1.554	1.090	30.972	37.251	68.223
Lugo	2.322	820	4.246	8.327	2.684	2.549	172	131	9.424	11.827	21.251
Ourense	1.958	905	4.139	7.620	3.446	2.850	96	80	9.639	11.455	21.094
Pontevedra	7.519	2.803	8.760	19.096	5.283	4.279	464	228	22.026	26.406	48.432
I. Balears	7.620	3.913	8.321	18.881	8.148	7.690	504	531	24.593	31.015	55.608
La Rioja	2.488	1.113	3.172	6.863	1.487	1.098	153	107	7.300	9.181	16.481
P. Asturias	8.183	2.944	10.525	25.396	6.448	5.420	1.628	1.322	26.784	35.082	61.866
País Vasco	9.628	4.974	22.571	41.575	15.409	15.255	1.433	892	49.041	62.696	111.737
Álava	2.111	882	5.009	8.327	3.068	4.362	206	160	10.394	13.731	24.125
Guipúzcoa	3.011	1.535	6.473	12.738	4.856	4.796	332	201	14.672	19.270	33.942
Vizcaya	4.506	2.557	11.089	20.510	7.485	6.097	895	531	23.975	29.695	53.670
R. Murcia	13.444	3.954	18.097	35.896	8.919	6.204	1.188	738	41.648	46.792	88.440
Ceuta	5.908	2.319	1.028	527	147	204	36	25	7.119	3.075	10.194
Melilla	5.606	2.621	836	533	15	24	51	53	6.508	3.231	9.739
Extranjero	5.187	4.819							5.187	4.819	10.006
TOTAL	412.072	179.487	457.751	890.741	348.746	309.159	57.982	42.690	1.276.551	1.422.077	2.698.628

GRÁFICO DE DISTRIBUCIÓN TERRITORIAL DE EFECTIVOS POR ADMINISTRACIÓN PÚBLICA Y SEXO

ADMÓN. PÚBLICA ESTATAL

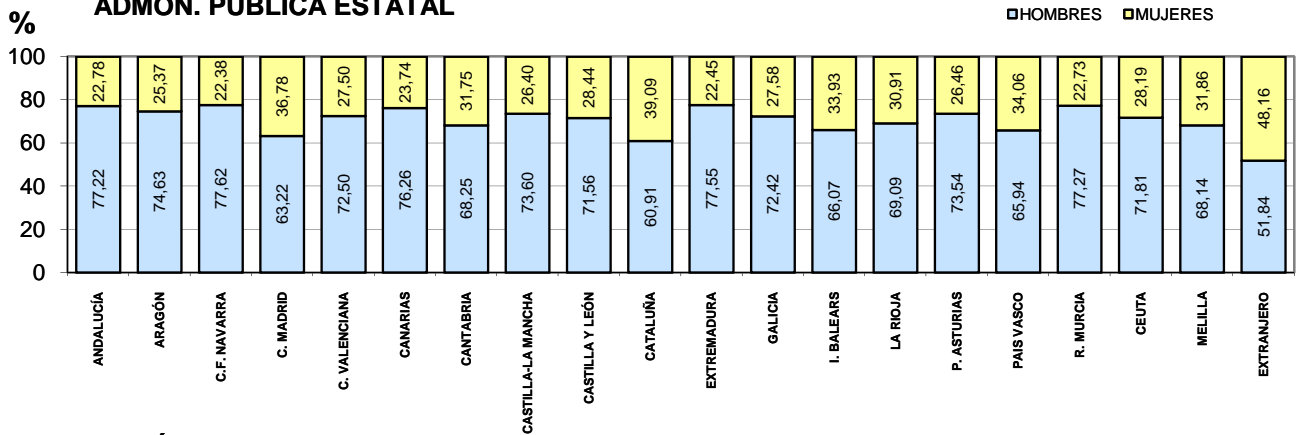

ADMÓN. CC.AA

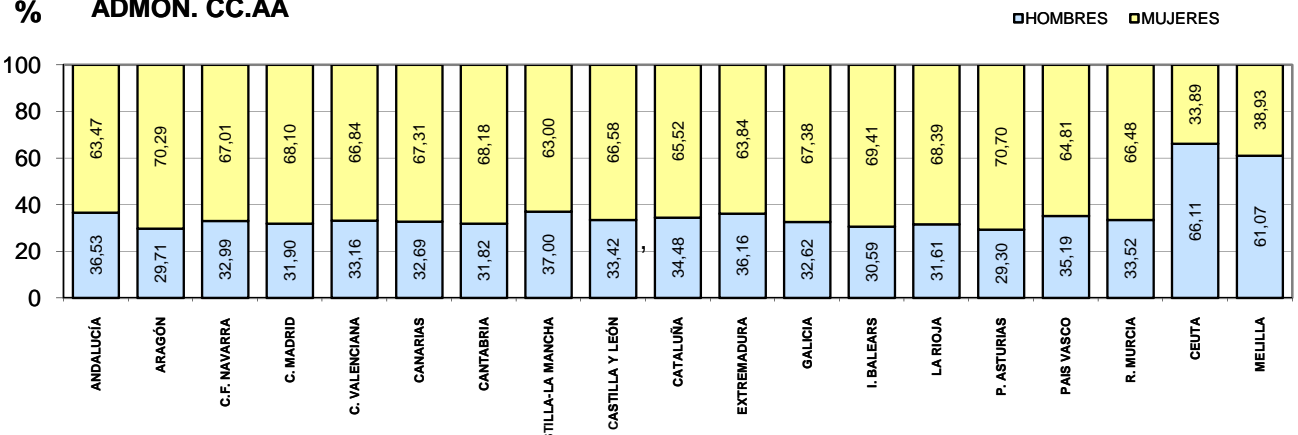

ADMÓN. LOCAL

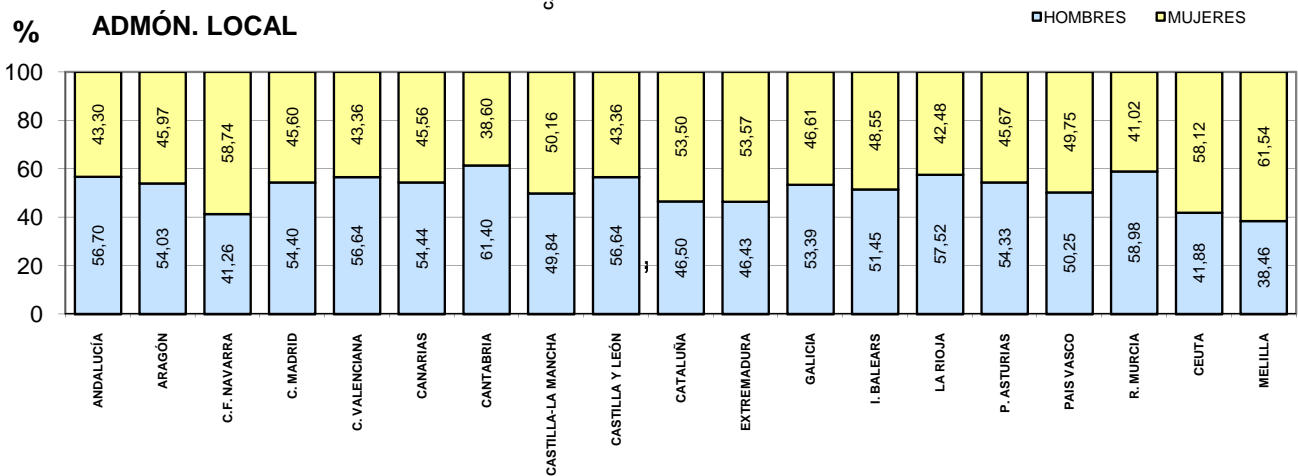

UNIVERSIDADES



TABLA1.7.- DISTRIBUCIÓN TERRITORIAL DE EFECTIVOS DE LA ADMINISTRACIÓN PÚBLICA ESTATAL

CC.AA / PROVINCIAS	ADMINISTRACIÓN GRAL. DEL ESTADO				OTROS ADMÓN PÚBLICA ESTATAL					TOTAL
	Minist. OO.AA y Áreas V.	Agencias Estatales (Ley 28/2006)	Instituciones Sanitarias S.S./Defensa (*)	TOTAL	FF.CC. Seg. del Estado	Fuerzas Armadas	Admón Justicia	Entes Públicos	TOTAL	
Andalucía	30.111	2.178		32.289	24.738	27.581	2.221	6.874	61.414	93.703
Almería	2.048	78		2.126	2.167	2.663	150	425	5.405	7.531
Cádiz	6.259	60		6.319	4.397	12.054	332	1.018	17.801	24.120
Córdoba	2.714	204		2.918	1.759	3.394	166	661	5.980	8.898
Granada	3.203	657		3.860	2.711	2.677	276	465	6.129	9.989
Huelva	1.862			1.862	1.789	66	138	375	2.368	4.230
Jaén	2.023			2.023	1.865	95	144	196	2.300	4.323
Málaga	4.152	100		4.252	4.598	1.231	452	1.611	7.892	12.144
Sevilla	7.850	1.079		8.929	5.452	5.401	563	2.123	13.539	22.468
Aragón	7.304	556		7.860	4.619	10.416	366	1.295	16.696	24.556
Huesca	812			812	1.153	1.073	58	88	2.372	3.184
Teruel	678			678	676	8	40	85	809	1.487
Zaragoza	5.814	556		6.370	2.790	9.335	268	1.122	13.515	19.885
C. F. Navarra	1.162	28		1.190	2.330	692	156	355	3.533	4.723
C. Madrid	79.062	7.737	1.032	87.831	34.111	31.173	3.672	17.929	86.885	174.716
C. Valenciana	13.876	911	50	14.837	12.071	6.476	1.352	3.779	23.678	38.515
Alicante	4.044	122		4.166	4.174	1.000	469	772	6.415	10.581
Castellón	2.018	70		2.088	1.533	14	162	340	2.049	4.137
Valencia	7.814	719	50	8.583	6.364	5.462	721	2.667	15.214	23.797
Canarias	7.198	196		7.394	6.588	9.394	638	2.564	19.184	26.578
Las Palmas	3.892	117		4.009	3.549	6.183	364	1.460	11.556	15.565
S. C. Tenerife	3.306	79		3.385	3.039	3.211	274	1.104	7.628	11.013
Cantabria	2.413	111		2.524	1.658	81	186	1.066	2.991	5.515
Castilla-La Mancha	7.011	74		7.085	6.028	3.349	2.339	1.076	12.792	19.877
Albacete	1.832			1.832	1.081	1.189	570	304	3.144	4.976
Ciudad Real	1.432	38		1.470	1.525	351	593	562	3.031	4.501
Cuenca	700			700	875	9	246	41	1.171	1.871
Guadalajara	912			912	770	139	291	95	1.295	2.207
Toledo	2.135	36		2.171	1.777	1.661	639	74	4.151	6.322
Castilla y León	13.527	338		13.865	9.263	10.851	3.737	3.872	27.723	41.588
Ávila	794			794	780	47	215	86	1.128	1.922
Burgos	1.878			1.878	1.136	2.356	619	970	5.081	6.959
León	2.143	52		2.195	1.878	2.922	731	1.017	6.548	8.743
Palencia	1.104			1.104	797	11	271	208	1.287	2.391
Salamanca	1.706	172		1.878	1.073	1.750	449	299	3.571	5.449
Segovia	1.242			1.242	731	869	213	36	1.849	3.091
Soria	663			663	548	8	185	63	804	1.467
Valladolid	3.349	114		3.463	1.469	2.877	781	1.128	6.255	9.718
Zamora	648			648	851	11	273	65	1.200	1.848
Cataluña	13.260	1.534		14.794	6.387	2.036	2.053	6.716	17.192	31.986
Barcelona	9.415	1.437		10.852	4.172	1.192	1.534	5.269	12.167	23.019
Girona	1.430	94		1.524	804	573	227	406	2.010	3.534
Lleida	953			953	557	249	100	151	1.057	2.010
Tarragona	1.462	3		1.465	854	22	192	890	1.958	3.423
Extremadura	4.262	43		4.305	3.702	4.475	1.347	418	9.942	14.247
Badajoz	2.730	43		2.773	2.284	3.808	815	284	7.191	9.964
Cáceres	1.532			1.532	1.418	667	532	134	2.751	4.283
Galicia	11.581	420		12.001	8.076	7.417	824	2.516	18.833	30.834
A Coruña	5.197	187		5.384	3.096	4.557	352	1.118	9.123	14.507
Lugo	1.549			1.549	1.269	23	96	205	1.593	3.142
Ourense	1.384			1.384	1.065	10	97	307	1.479	2.863
Pontevedra	3.451	233		3.684	2.646	2.827	279	886	6.638	10.322
I.Balears	3.424	180		3.604	3.030	1.582	1.507	1.810	7.929	11.533
La Rioja	1.306	19		1.325	1.475	269	426	106	2.276	3.601
P. Asturias	3.878	214		4.092	3.521	1.118	351	2.045	7.035	11.127
País Vasco	5.604	96		5.700	4.193	1.616	697	2.396	8.902	14.602
Álava	1.106			1.106	871	670	91	255	1.887	2.993
Guipúzcoa	1.610	75		1.685	1.496	415	265	685	2.861	4.546
Vizcaya	2.888	21		2.909	1.826	531	341	1.456	4.154	7.063
R. Murcia	5.204	250		5.454	3.083	6.409	1.703	749	11.944	17.398
Ceuta	2.620		765	3.385	1.048	3.430	191	173	4.842	8.227
Melilla	2.815		761	3.576	1.032	3.250	202	167	4.651	8.227
Extranjero	7.831	210		8.041	134	871		960	1.965	10.006
TOTAL	223.449	15.095	2.608	241.152	137.087	132.486	23.968	56.866	350.407	591.559

(*) Incluye efectivos del Instituto Nacional de Gestión Sanitaria que prestan sus servicios en Ceuta, Melilla y en el Centro Nacional de Dosimetría de Valencia, efectivos del Instituto Social de la Marina y de la Red Hospitalaria de la Defensa.

MAPA CON LA DISTRIBUCIÓN TERRITORIAL DE EFECTIVOS ADMINISTRACIÓN PÚBLICA ESTATAL - COMUNIDADES AUTÓNOMAS -

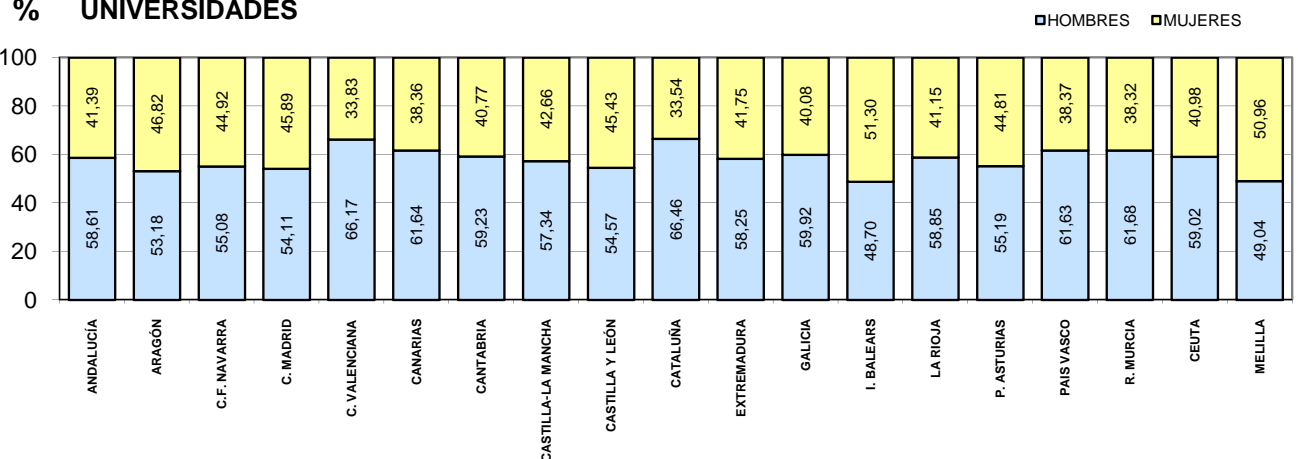

TABLA 1.7.1.- DISTRIBUCIÓN TERRITORIAL DE EFECTIVOS POR SEXO DE LA ADMINISTRACIÓN GENERAL DEL ESTADO

CC.AA / PROVINCIAS	ADMINISTRACIÓN GENERAL DEL ESTADO								TOTAL
	Ministerios OO.AA. y Áreas vinculadas *		Agencias Estatales (Ley 28/2006)		Instituciones Sanitarias S.S./Defensa		TOTAL		
	Hombre	Mujer	Hombre	Mujer	Hombre	Mujer	Hombre	Mujer	
Andalucía	16.311	13.800	1.224	954			17.535	14.754	32.289
Almería	1.114	934	49	29			1.163	963	2.126
Cádiz	3.505	2.754	31	29			3.536	2.783	6.319
Córdoba	1.416	1.298	103	101			1.519	1.399	2.918
Granada	1.797	1.406	355	302			2.152	1.708	3.860
Huelva	980	882					980	882	1.862
Jaén	1.167	856					1.167	856	2.023
Málaga	1.995	2.157	59	41			2.054	2.198	4.252
Sevilla	4.337	3.513	627	452			4.964	3.965	8.929
Aragón	3.632	3.672	288	268			3.920	3.940	7.860
Huesca	317	495					317	495	812
Teruel	383	295					383	295	678
Zaragoza	2.932	2.882	288	268			3.220	3.150	6.370
C. F. Navarra	467	695	13	15			480	710	1.190
C. Madrid	35.505	43.557	3.823	3.914	125	907	39.453	48.378	87.831
C. Valenciana	6.915	6.961	465	446	11	39	7.391	7.446	14.837
Alicante	2.151	1.893	42	80			2.193	1.973	4.166
Castellón	1.006	1.012	39	31			1.045	1.043	2.088
Valencia	3.758	4.056	384	335	11	39	4.153	4.430	8.583
Canarias	3.638	3.560	123	73			3.761	3.633	7.394
Las Palmas	2.016	1.876	77	40			2.093	1.916	4.009
S. C. Tenerife	1.622	1.684	46	33			1.668	1.717	3.385
Cantabria	1.103	1.310	71	40			1.174	1.350	2.524
Castilla-La Mancha	4.000	3.011	50	24			4.050	3.035	7.085
Albacete	1.208	624					1.208	624	1.832
Ciudad Real	871	561	21	17			892	578	1.470
Cuenca	407	293					407	293	700
Guadalajara	344	568					344	568	912
Toledo	1.170	965	29	7			1.199	972	2.171
Castilla y León	7.107	6.420	175	163			7.282	6.583	13.865
Ávila	359	435					359	435	794
Burgos	856	1.022					856	1.022	1.878
León	979	1.164	25	27			1.004	1.191	2.195
Palencia	650	454					650	454	1.104
Salamanca	1.044	662	82	90			1.126	752	1.878
Segovia	752	490					752	490	1.242
Soria	314	349					314	349	663
Valladolid	1.840	1.509	68	46			1.908	1.555	3.463
Zamora	313	335					313	335	648
Cataluña	4.836	8.424	841	693			5.677	9.117	14.794
Barcelona	3.419	5.996	795	642			4.214	6.638	10.852
Girona	498	932	43	51			541	983	1.524
Lleida	349	604					349	604	953
Tarragona	570	892	3				573	892	1.465
Extremadura	2.546	1.716	33	10			2.579	1.726	4.305
Badajoz	1.729	1.001	33	10			1.762	1.011	2.773
Cáceres	817	715					817	715	1.532
Galicia	5.680	5.901	192	228			5.872	6.129	12.001
A Coruña	2.520	2.677	94	93			2.614	2.770	5.384
Lugo	878	671					878	671	1.549
Ourense	627	757					627	757	1.384
Pontevedra	1.655	1.796	98	135			1.753	1.931	3.684
I.Balears	1.620	1.804	115	65			1.735	1.869	3.604
La Rioja	657	649	11	8			668	657	1.325
P. Asturias	1.828	2.050	102	112			1.930	2.162	4.092
País Vasco	2.071	3.533	63	33			2.134	3.566	5.700
Álava	493	613					493	613	1.106
Guipúzcoa	577	1.033	50	25			627	1.058	1.685
Vizcaya	1.001	1.887	13	8			1.014	1.895	2.909
R. Murcia	3.255	1.949	141	109			3.396	2.058	5.454
Ceuta	1.258	1.362			291	474	1.549	1.836	3.385
Melilla	1.270	1.545			242	519	1.512	2.064	3.576
Extranjero	3.731	4.100	124	86			3.855	4.186	8.041
TOTAL	107.430	116.019	7.854	7.241	669	1.939	115.953	125.199	241.152

* Incluye personal laboral de Defensa.

TABLA 1.7.2.- DISTRIBUCIÓN TERRITORIAL DE EFECTIVOS POR SEXO DE LA ADMINISTRACIÓN PÚBLICA ESTATAL, EXCEPTO ADMINISTRACIÓN GENERAL DEL ESTADO

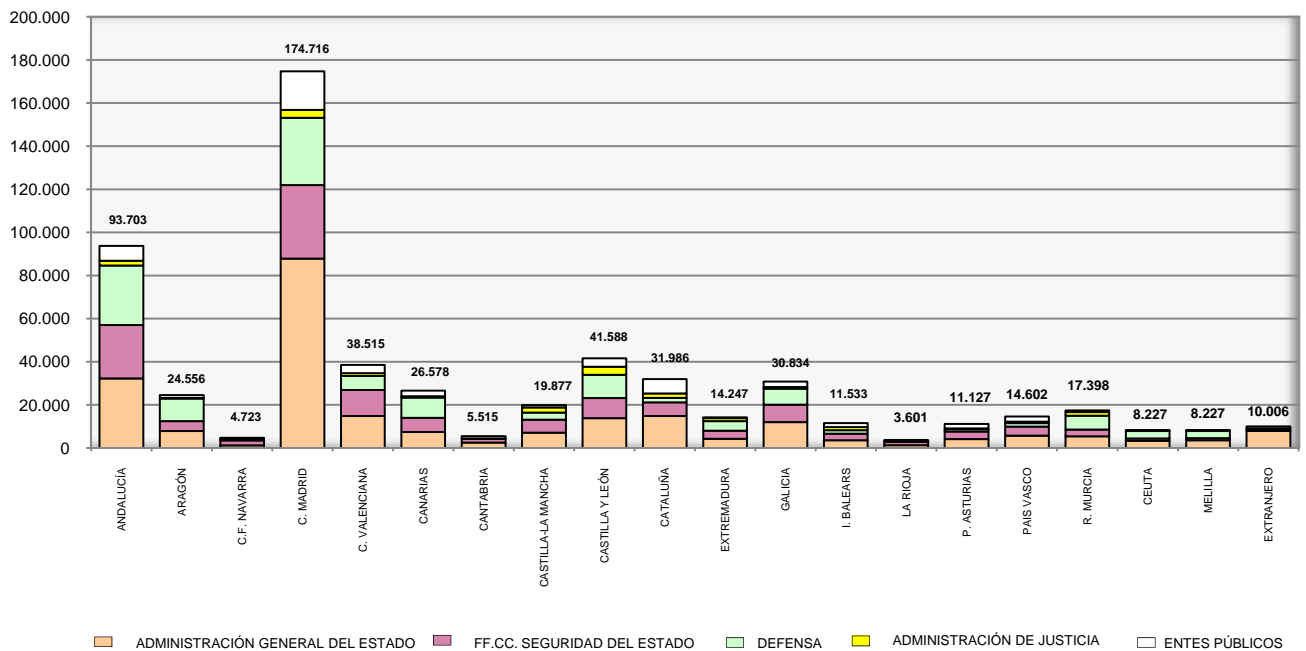
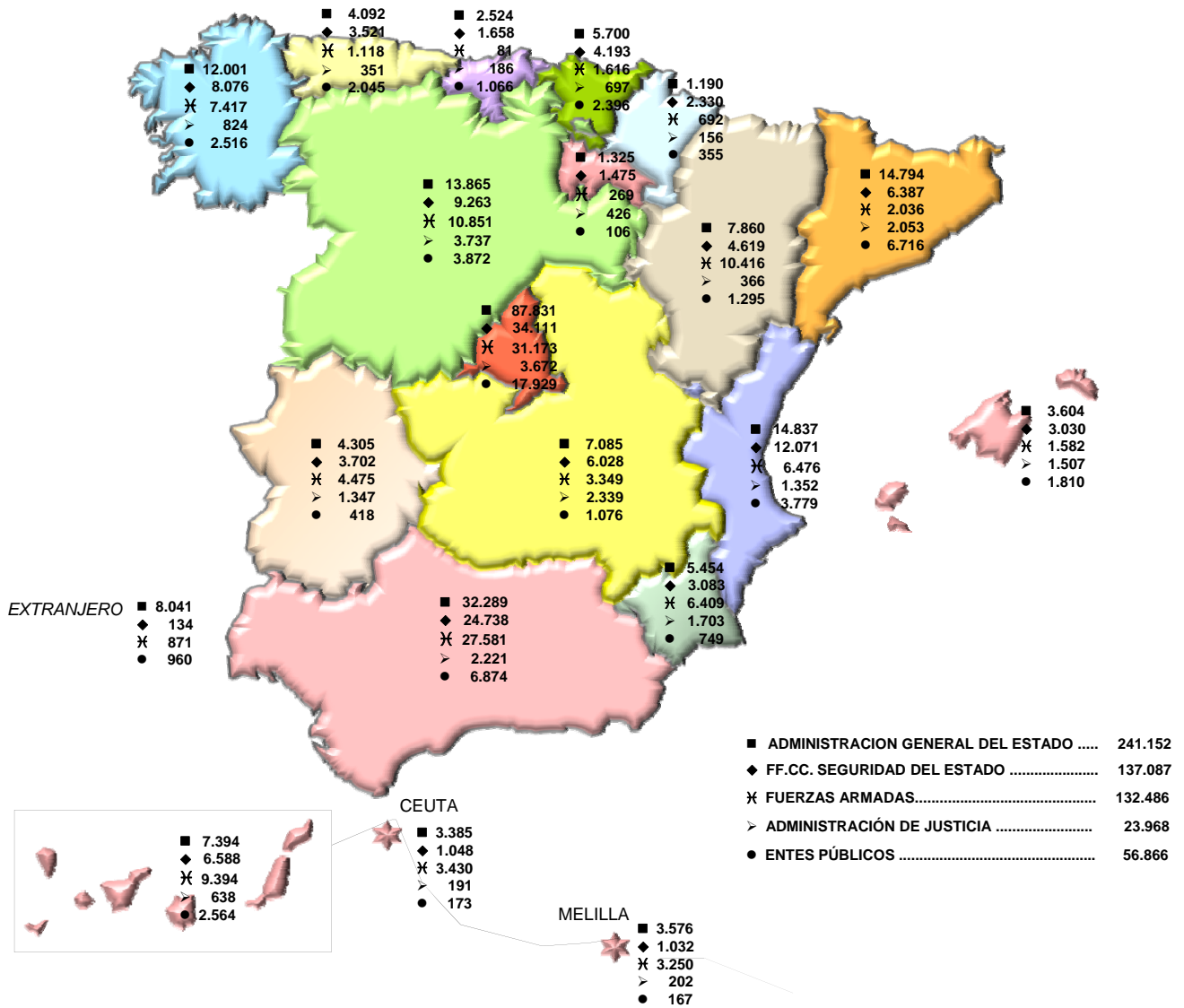
CC.AA. / PROVINCIAS	OTROS ADMINISTRACIÓN PÚBLICA ESTATAL										TOTAL
	Fuerzas y Cuerpos Seguridad Estado		Fuerzas Armadas		Administración de Justicia		Entes Públicos		TOTAL		
	HOMBRE	MUJER	HOMBRE	MUJER	HOMBRE	MUJER	HOMBRE	MUJER	HOMBRE	MUJER	
Andalucía	23.566	1.172	24.418	3.163	1.011	1.210	5.824	1.050	54.819	6.595	61.414
Almería	2.065	102	2.382	281	62	88	348	77	4.857	548	5.405
Cádiz	4.151	246	10.543	1.511	138	194	832	186	15.664	2.137	17.801
Córdoba	1.695	64	2.994	400	85	81	613	48	5.387	593	5.980
Granada	2.592	119	2.386	291	147	129	413	52	5.538	591	6.129
Huelva	1.710	79	61	5	56	82	340	35	2.167	201	2.368
Jaén	1.817	48	82	13	62	82	190	6	2.151	149	2.300
Málaga	4.331	267	1.118	113	197	255	1.296	315	6.942	950	7.892
Sevilla	5.205	247	4.852	549	264	299	1.792	331	12.113	1.426	13.539
Aragón	4.180	439	8.866	1.550	160	206	1.199	96	14.405	2.291	16.696
Huesca	1.047	106	981	92	22	36	80	8	2.130	242	2.372
Teruel	631	45	8		14	26	85		738	71	809
Zaragoza	2.502	288	7.877	1.458	124	144	1.034	88	11.537	1.978	13.515
C. F. Navarra	2.177	153	634	58	66	90	309	46	3.186	347	3.533
C. Madrid	30.347	3.764	27.417	3.756	1.215	2.457	12.024	5.905	71.003	15.882	86.885
C. Valenciana	11.082	989	5.611	865	557	795	3.283	496	20.533	3.145	23.678
Alicante	3.844	330	926	74	198	271	630	142	5.598	817	6.415
Castellón	1.418	115	14		73	89	289	51	1.794	255	2.049
Valencia	5.820	544	4.671	791	286	435	2.364	303	13.141	2.073	15.214
Canarias	6.065	523	8.309	1.085	271	367	1.863	701	16.508	2.676	19.184
Las Palmas	3.257	292	5.518	665	158	206	1.045	415	9.978	1.578	11.556
S. C. Tenerife	2.808	231	2.791	420	113	161	818	286	6.530	1.098	7.628
Cantabria	1.509	149	68	13	76	110	937	129	2.590	401	2.991
Castilla-La Mancha	5.723	305	3.011	338	817	1.522	1.029	47	10.580	2.212	12.792
Albacete	1.039	42	1.068	121	228	342	296	8	2.631	513	3.144
Ciudad Real	1.472	53	311	40	208	385	533	29	2.524	507	3.031
Cuenca	841	34	9		99	147	40	1	989	182	1.171
Guadalajara	696	74	120	19	77	214	89	6	982	313	1.295
Toledo	1.675	102	1.503	158	205	434	71	3	3.454	697	4.151
Castilla y León	8.628	635	9.118	1.733	1.232	2.505	3.500	372	22.478	5.245	27.723
Ávila	723	57	43	4	77	138	84	2	927	201	1.128
Burgos	1.050	86	1.921	435	156	463	888	82	4.015	1.066	5.081
León	1.767	111	2.466	456	236	495	896	121	5.365	1.183	6.548
Palencia	733	64	11		94	177	196	12	1.034	253	1.287
Salamanca	1.007	66	1.475	275	173	276	275	24	2.930	641	3.571
Segovia	679	52	749	120	67	146	34	2	1.529	320	1.849
Soria	513	35	8		68	117	62	1	651	153	804
Valladolid	1.361	108	2.434	443	257	524	1.003	125	5.055	1.200	6.255
Zamora	795	56	11		104	169	62	3	972	228	1.200
Cataluña	5.810	577	1.830	206	804	1.249	5.362	1.354	13.806	3.386	17.192
Barcelona	3.773	399	1.071	121	609	925	4.105	1.164	9.558	2.609	12.167
Girona	737	67	510	63	90	137	338	68	1.675	335	2.010
Lleida	520	37	229	20	37	63	137	14	923	134	1.057
Tarragona	780	74	20	2	68	124	782	108	1.650	308	1.958
Extremadura	3.534	168	4.017	458	530	817	388	30	8.469	1.473	9.942
Badajoz	2.190	94	3.389	419	314	501	259	25	6.152	1.039	7.191
Cáceres	1.344	74	628	39	216	316	129	5	2.317	434	2.751
Galicia	7.589	487	6.420	997	346	478	2.102	414	16.457	2.376	18.833
A Coruña	2.915	181	3.925	632	172	180	904	214	7.916	1.207	9.123
Lugo	1.196	73	22	1	33	63	193	12	1.444	149	1.593
Ourense	1.009	56	9	1	35	62	278	29	1.331	148	1.479
Pontevedra	2.469	177	2.464	363	106	173	727	159	5.766	872	6.638
I.Balears	2.767	263	1.398	184	431	1.076	1.289	521	5.885	2.044	7.929
La Rioja	1.383	92	228	41	123	303	86	20	1.820	456	2.276
P. Asturias	3.288	233	1.022	96	158	193	1.785	260	6.253	782	7.035
País Vasco	3.869	324	1.401	215	190	507	2.034	362	7.494	1.408	8.902
Álava	810	61	565	105	33	58	210	45	1.618	269	1.887
Guipúzcoa	1.369	127	368	47	54	211	593	92	2.384	477	2.861
Vizcaya	1.690	136	468	63	103	238	1.231	225	3.492	662	4.154
R. Murcia	2.941	142	5.783	626	654	1.049	670	79	10.048	1.896	11.944
Ceuta	1.005	43	3.116	314	80	111	158	15	4.359	483	4.842
Melilla	1.003	29	2.895	355	63	139	133	34	4.094	557	4.651
Extranjero	132	2	849	22			351	609	1.332	633	1.965
TOTAL	126.598	10.489	116.411	16.075	8.784	15.184	44.326	12.540	296.119	54.288	350.407

PERSONAL AL SERVICIO DE LAS ADMINISTRACIONES PÚBLICAS

TABLA 1.8.- DISTRIBUCIÓN TERRITORIAL DE EFECTIVOS DE LAS COMUNIDADES AUTÓNOMAS POR ÁREAS DE ACTIVIDAD

CC.AA / PROVINCIAS	ADMINISTRACIÓN PÚBLICA							TOTAL
	ADMINISTRACIÓN GENERAL				OTROS ADMÓN.PÚBLICA			
	Consejerías y sus OO.AA.	Docencia no Universitaria	Instituciones Sanitarias S.N.S.	TOTAL	Fuerzas de Seguridad	Admón. Justicia	TOTAL	
Andalucía	37.585	113.479	95.429	246.493		8.003	8.003	254.496
Almería	2.805	10.552	5.964	19.321		608	608	19.929
Cádiz	4.064	16.675	13.340	34.079		1.122	1.122	35.201
Córdoba	3.562	11.729	9.424	24.715		644	644	25.359
Granada	4.278	12.976	11.378	28.632		1.046	1.046	29.678
Huelva	2.823	7.999	6.064	16.886		483	483	17.369
Jaén	3.590	10.281	7.688	21.559		550	550	22.109
Málaga	4.105	18.540	17.134	39.779		1.675	1.675	41.454
Sevilla	12.358	24.727	24.437	61.522		1.875	1.875	63.397
Aragón	9.351	16.588	16.696	42.635		1.230	1.230	43.865
Huesca	1.758	3.711	2.352	7.821		178	178	7.999
Teruel	1.664	2.688	1.942	6.294		109	109	6.403
Zaragoza	5.929	10.189	12.402	28.520		943	943	29.463
C. F. Navarra	4.648	8.524	9.255	22.427	983	511	1.494	23.921
C. Madrid	26.750	56.047	72.201	154.998		7.080	7.080	162.078
C. Valenciana	13.446	56.661	52.161	122.268		4.699	4.699	126.967
Alicante	3.064	21.711	17.927	42.702		1.635	1.635	44.337
Castellón	1.625	7.901	6.273	15.799		502	502	16.301
Valencia	8.757	27.049	27.961	63.767		2.562	2.562	66.329
Canarias	8.258	25.943	24.516	58.717	53	2.222	2.275	60.992
Las Palmas	3.881	13.868	12.903	30.652		1.228	1.228	31.880
S. C. Tenerife	4.377	12.075	11.613	28.065	53	994	1.047	29.112
Cantabria	4.695	7.119	7.929	19.743		682	682	20.425
Castilla-La Mancha	19.223	27.423	22.988	69.634				69.634
Albacete	3.224	5.923	4.601	13.748				13.748
Ciudad Real	4.241	6.977	6.797	18.015				18.015
Cuenca	2.455	3.053	2.341	7.849				7.849
Guadalajara	2.406	3.027	2.583	8.016				8.016
Toledo	6.897	8.443	6.666	22.006				22.006
Castilla y León	22.072	31.452	34.197	87.721				87.721
Ávila	1.504	2.696	2.166	6.366				6.366
Burgos	2.525	4.052	5.115	11.692				11.692
León	2.530	5.746	6.114	14.390				14.390
Palencia	1.669	2.262	2.315	6.246				6.246
Salamanca	2.126	4.337	5.217	11.680				11.680
Segovia	1.595	2.706	1.918	6.219				6.219
Soria	1.627	1.638	1.560	4.825				4.825
Valladolid	6.760	5.336	7.173	19.269				19.269
Zamora	1.736	2.679	2.619	7.034				7.034
Cataluña	33.401	72.579	35.450	141.430	16.123	6.888	23.011	164.441
Barcelona	23.523	47.735	26.591	97.849	11.030	5.176	16.206	114.055
Girona	3.131	9.132	2.752	15.015	1.842	691	2.533	17.548
Lleida	3.203	5.597	2.400	11.200	1.361	328	1.689	12.889
Tarragona	3.544	10.115	3.707	17.366	1.890	693	2.583	19.949
Extremadura	15.693	17.293	15.555	48.541				48.541
Badajoz	10.303	10.591	9.735	30.629				30.629
Cáceres	5.390	6.702	5.820	17.912				17.912
Galicia	16.318	38.151	33.966	88.435		2.755	2.755	91.190
A Coruña	7.564	15.658	14.576	37.798		1.204	1.204	39.002
Lugo	2.600	5.274	4.410	12.284		289	289	12.573
Ourense	2.432	4.164	4.876	11.472		287	287	11.759
Pontevedra	3.722	13.055	10.104	26.881		975	975	27.856
I.Balears	5.457	12.445	9.300	27.202				27.202
La Rioja	2.791	3.714	3.530	10.035				10.035
P. Asturias	7.515	12.537	14.694	34.746		1.175	1.175	35.921
País Vasco	6.227	24.834	22.840	53.901	7.701	2.544	10.245	64.146
Álava	3.034	3.943	4.346	11.323	1.622	391	2.013	13.336
Guipúzcoa	1.327	8.537	6.523	16.387	2.107	717	2.824	19.211
Vizcaya	1.866	12.354	11.971	26.191	3.972	1.436	5.408	31.599
R. Murcia	9.967	24.382	19.644	53.993				53.993
Ceuta	1.555			1.555				1.555
Melilla	1.369			1.369				1.369
TOTAL	246.321	549.171	490.351	1.285.843	24.860	37.789	62.649	1.348.492

MAPA CON LA DISTRIBUCIÓN TERRITORIAL DE EFECTIVOS DE LAS COMUNIDADES AUTÓNOMAS POR ÁREA DE ACTIVIDAD

- COMUNIDADES AUTÓNOMAS -

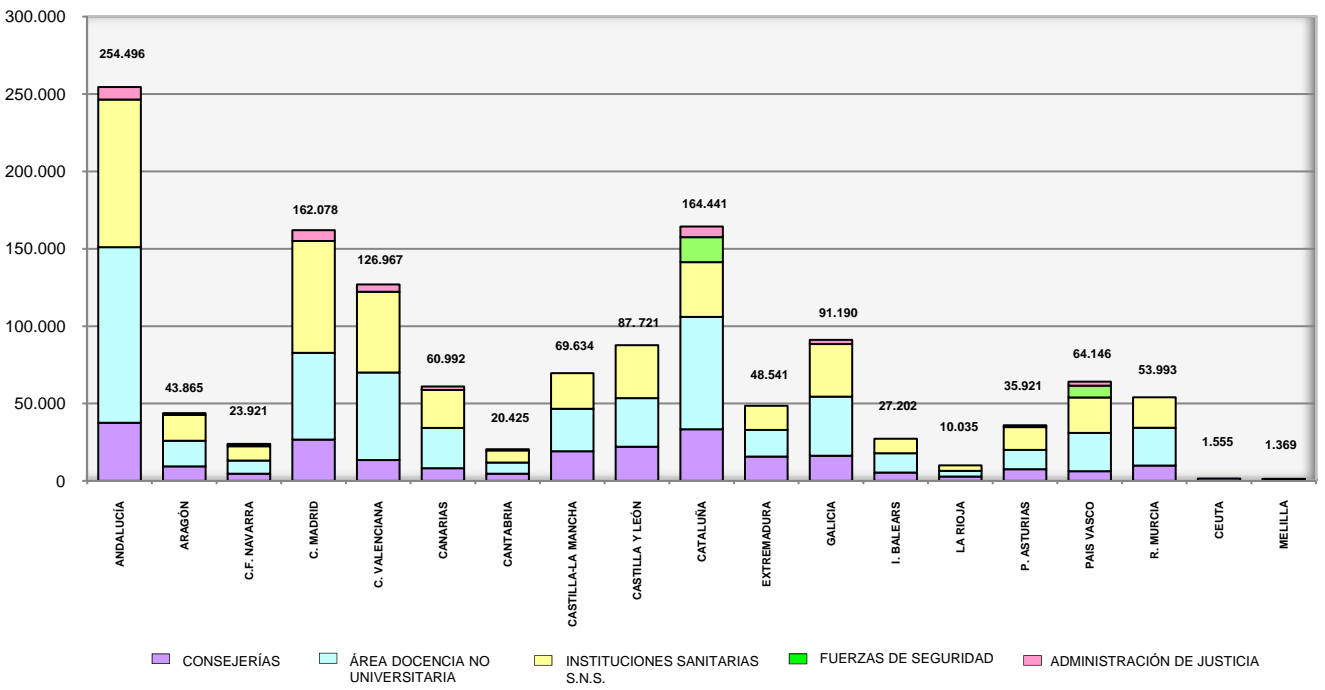
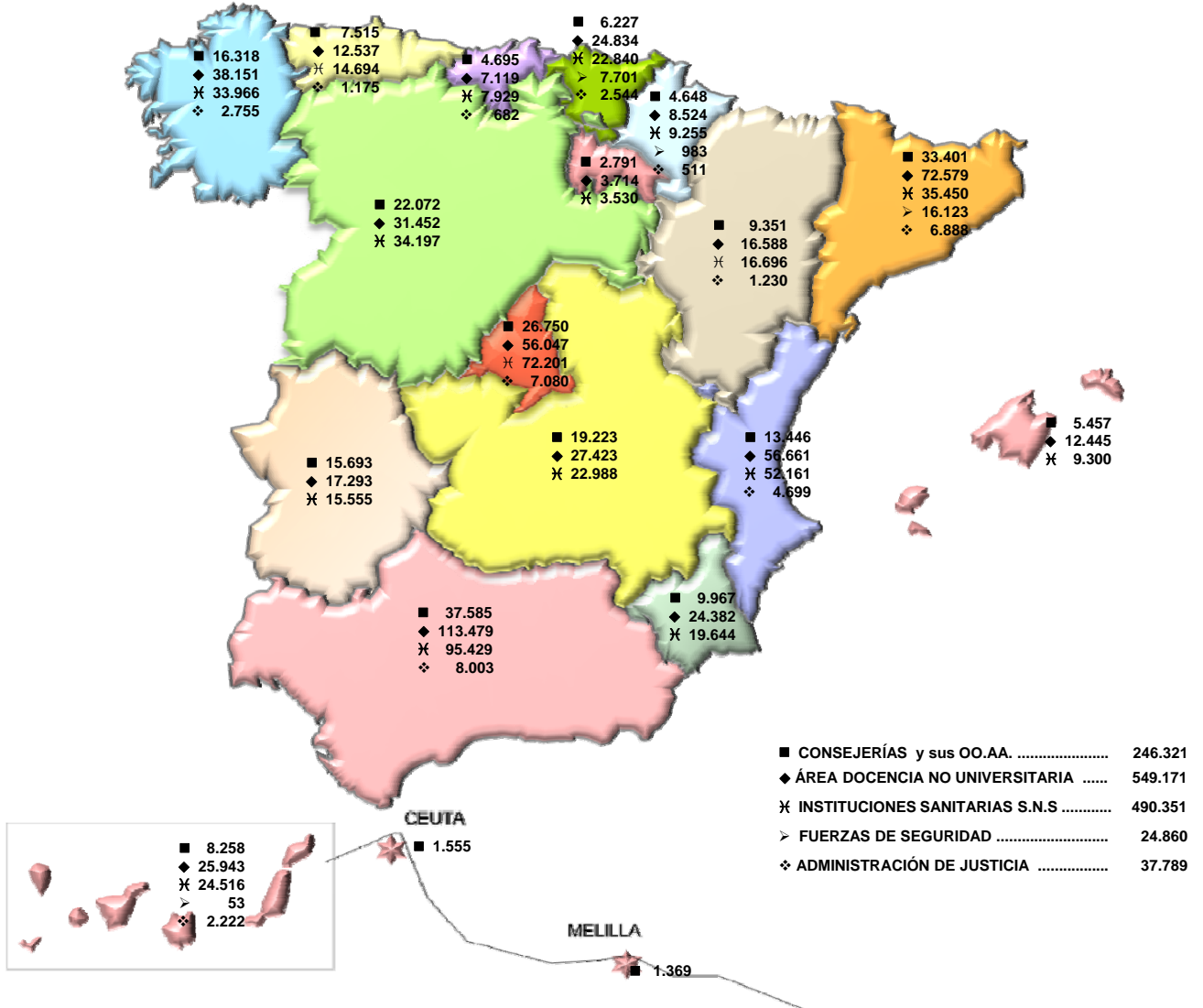

PERSONAL AL SERVICIO DE LAS ADMINISTRACIONES PÚBLICAS

TABLA 1.8.1.- DISTRIBUCIÓN TERRITORIAL DE EFECTIVOS DE LAS COMUNIDADES AUTÓNOMAS POR TIPO DE ADMINISTRACIÓN, ÁREA DE ACTIVIDAD Y SEXO

CC.AA / PROVINCIAS	ADMINISTRACIÓN GENERAL						OTROS ADMÓN. PÚBLICA				TOTAL
	Consejerías y sus OO.AA.		Docencia no Universitaria		Instituciones Sanitarias S.N.S.		Fuerzas de Seguridad		Admón. Justicia		
	Hombre	Mujer	Hombre	Mujer	Hombre	Mujer	Hombre	Mujer	Hombre	Mujer	
Andalucía	18.231	19.354	41.209	72.270	30.667	64.762			2.859	5.144	254.496
Almería	1.317	1.488	3.641	6.911	1.854	4.110			205	403	19.929
Cádiz	1.929	2.135	6.203	10.472	4.378	8.962			358	764	35.201
Córdoba	1.892	1.670	4.240	7.489	3.017	6.407			257	387	25.359
Granada	2.194	2.084	4.993	7.983	3.906	7.472			412	634	29.678
Huelva	1.414	1.409	2.868	5.131	2.083	3.981			162	321	17.369
Jaén	1.854	1.736	4.105	6.176	2.614	5.074			219	331	22.109
Málaga	1.907	2.198	6.670	11.870	5.322	11.812			596	1.079	41.454
Sevilla	5.724	6.634	8.489	16.238	7.493	16.944			650	1.225	63.397
Aragón	3.655	5.696	5.227	11.361	3.822	12.874			327	903	43.865
Huesca	808	950	1.145	2.566	508	1.844			53	125	7.999
Teruel	675	989	928	1.760	465	1.477			34	75	6.403
Zaragoza	2.172	3.757	3.154	7.035	2.849	9.553			240	703	29.463
C. F. Navarra	2.101	2.547	2.709	5.815	2.060	7.195	906	77	115	396	23.921
C. Madrid	9.457	17.293	16.228	39.819	24.140	48.061			1.872	5.208	162.078
C. Valenciana	5.317	8.129	19.322	37.339	16.113	36.048			1.345	3.354	126.967
Alicante	1.210	1.854	7.462	14.249	5.993	11.934			419	1.216	44.337
Castellón	591	1.034	2.649	5.252	1.822	4.451			128	374	16.301
Valencia	3.516	5.241	9.211	17.838	8.298	19.663			798	1.764	66.329
Canarias	3.341	4.917	8.412	17.531	7.525	16.991	49	4	610	1.612	60.992
Las Palmas	1.584	2.297	4.491	9.377	3.987	8.916			335	893	31.880
S. C. Tenerife	1.757	2.620	3.921	8.154	3.538	8.075	49	4	275	719	29.112
Cantabria	2.011	2.684	2.417	4.702	1.895	6.034			177	505	20.425
Castilla-La Mancha¹	8.212	11.011	10.422	17.001	7.133	15.855					69.634
Albacete	1.435	1.789	2.332	3.591	1.481	3.120					13.748
Ciudad Real	1.688	2.553	2.727	4.250	2.183	4.614					18.015
Cuenca	1.210	1.245	1.188	1.865	706	1.635					7.849
Guadalajara	912	1.494	1.085	1.942	699	1.884					8.016
Toledo	2.967	3.930	3.090	5.353	2.064	4.602					22.006
Castilla y León	9.478	12.594	10.242	21.210	9.594	24.603					87.721
Ávila	733	771	885	1.811	628	1.538					6.366
Burgos	956	1.569	1.270	2.782	1.375	3.740					11.692
León	1.134	1.396	1.777	3.969	1.680	4.434					14.390
Palencia	741	928	768	1.494	709	1.606					6.246
Salamanca	1.014	1.112	1.535	2.802	1.502	3.715					11.680
Segovia	686	909	857	1.849	562	1.356					6.219
Soria	686	941	536	1.102	435	1.125					4.825
Valladolid	2.753	4.007	1.724	3.612	1.962	5.211					19.269
Zamora	775	961	890	1.789	741	1.878					7.034
Cataluña	14.380	19.021	18.574	54.005	9.400	26.050	12.696	3.427	1.656	5.232	164.441
Barcelona	9.496	14.027	12.091	35.644	7.106	19.485	8.612	2.418	1.241	3.935	114.055
Girona	1.535	1.596	2.193	6.939	671	2.081	1.416	426	196	495	17.548
Lleida	1.682	1.521	1.469	4.128	626	1.774	1.157	204	73	255	12.889
Tarragona	1.667	1.877	2.821	7.294	997	2.710	1.511	379	146	547	19.949
Extremadura	6.604	9.089	5.961	11.332	4.987	10.568					48.541
Badajoz	4.264	6.039	3.565	7.026	3.169	6.566					30.629
Cáceres	2.340	3.050	2.396	4.306	1.818	4.002					17.912
Galicia	7.301	9.017	12.722	25.429	8.874	25.092			846	1.909	91.190
A Coruña	3.230	4.334	5.209	10.449	3.763	10.813			396	808	39.002
Lugo	1.312	1.288	1.698	3.576	1.130	3.280			106	183	12.573
Ourense	1.260	1.172	1.461	2.703	1.330	3.546			88	199	11.759
Pontevedra	1.499	2.223	4.354	8.701	2.651	7.453			256	719	27.856
I.Balears	1.915	3.542	3.766	8.679	2.640	6.660					27.202
La Rioja	1.095	1.696	1.270	2.444	807	2.723					10.035
P. Asturias	2.781	4.734	3.878	8.659	3.538	11.156			328	847	35.921
País Vasco	2.514	3.713	6.680	18.154	5.869	16.971	6.918	783	590	1.954	64.146
Álava	1.232	1.802	1.126	2.817	1.094	3.252	1.471	151	86	305	13.336
Guipúzcoa	461	866	2.429	6.108	1.577	4.946	1.856	251	150	567	19.211
Vizcaya	821	1.045	3.125	9.229	3.198	8.773	3.591	381	354	1.082	31.599
R. Murcia	3.779	6.188	8.007	16.375	6.311	13.333					53.993
Ceuta	1.028	527									1.555
Melilla	836	533									1.369
TOTAL	104.036	142.285	177.046	372.125	145.375	344.976	20.569	4.291	10.725	27.064	1.348.492

¹ Incluye en Consejerías y sus OO.AA., al personal no Docente en Centros Docentes no Universitarios.

TABLA 2.1.- EFECTIVOS POR ÁREAS DE ACTIVIDAD

	Número de efectivos	%
MINISTERIOS Y OO.AA (excepto áreas) *	133.776	56,0
DOCENCIA NO UNIVERSITARIA **	7.387	3,1
CENTROS PENITENCIARIOS	22.581	9,5
SEGURIDAD SOCIAL (Entidades Gestoras y Ser. Comunes)	30.462	12,8
PATRIMONIO NACIONAL	1.435	0,6
AGENCIA ESTATAL DE ADMINISTRACIÓN TRIBUTARIA	27.808	11,7
AGENCIAS ESTATALES (Ley 28/2006)	15.095	6,3
TOTAL	238.544	100,0

- MINISTERIOS Y OO.AA (excepto áreas)
- DOCENCIA NO UNIVERSITARIA
- CENTROS PENITENCIARIOS
- SEGURIDAD SOCIAL (Ent. Gestoras y S. Comunes)
- PATRIMONIO NACIONAL
- AGENCIA ESTATAL ADMÓN. TRIBUTARIA
- PERSONAL LABORAL DE DEFENSA
- CORREOS Y TELÉGRAFOS
- AGENCIAS ESTATALES

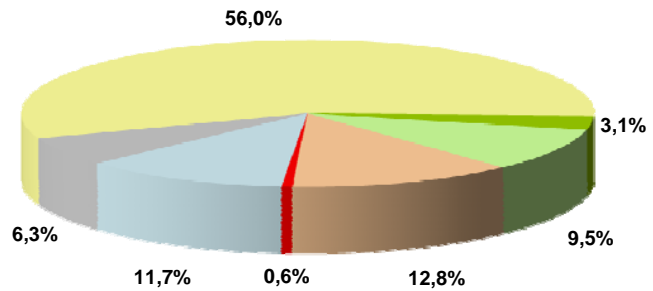

EVOLUCIÓN DE LOS EFECTIVOS POR ÁREAS DE ACTIVIDAD ***

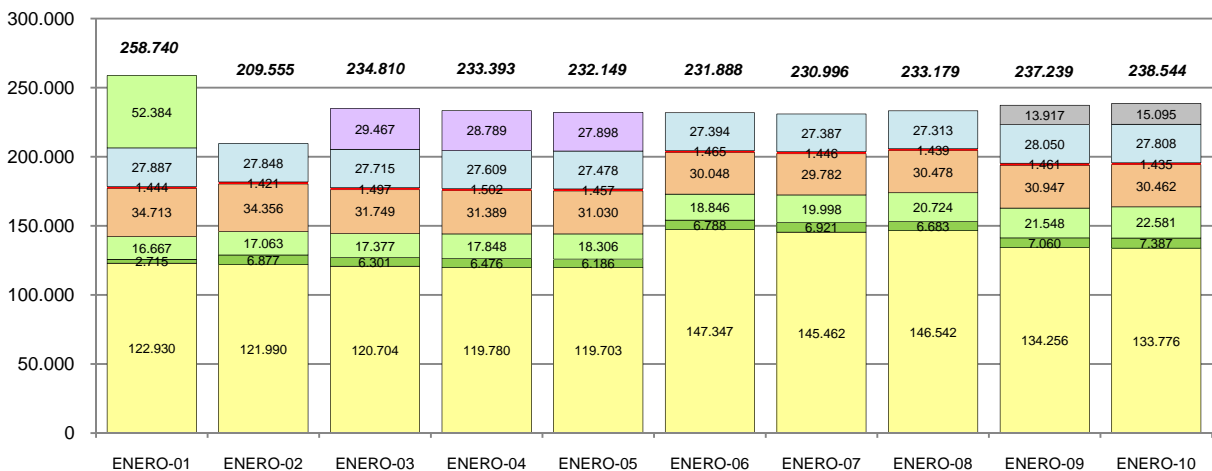

* En septiembre de 2002 el personal laboral de Defensa se incorpora al colectivo inscrito en el R.C.P. Desde enero de 2006 no cuenta con un epígrafe independiente y se incluye en el apartado Ministerios y OO.AA. (excepto áreas).

** Recoge personal en Ceuta, Melilla y Extranjero.

*** Cifras publicadas en los Boletines Estadísticos del R.C.P. correspondientes a las fechas indicadas.

TABLA 2.2 – EFECTIVOS POR MINISTERIO Y CATEGORIA DE PERSONAL

MINISTERIO	FUNC.DE CARRERA	PERSONAL LABORAL	OTRO PERSONAL	TOTAL
ASUNTOS EXTERIORES Y COOPER.	2.577	3.557	21	6.155
CIENCIA E INNOVACION	3.401	1.847	16	5.264
CULTURA	1.922	2.722	78	4.722
DEFENSA	6.055	19.904	16	25.975
ECONOMIA Y HACIENDA	37.870	7.358	91	45.319
- Agencia E. A. Tributaria	25.912	1.893	3	27.808
- Resto de personal	11.958	5.465	88	17.511
EDUCACION	4.450	4.311	903	9.664
- Area de la Docencia no univ.	3.058	3.436	893	7.387
- Resto de personal	1.392	875	10	2.277
FOMENTO	4.071	2.616	29	6.716
IGUALDAD	398	99	11	508
INDUSTRIA, TURISMO Y COMERCIO	3.541	1.693	31	5.265
INTERIOR	31.016	3.764	922	35.702
- Centros Penitenciarios	20.010	2.049	522	22.581
- Resto de personal	11.006	1.715	400	13.121
JUSTICIA	1.986	163	21	2.170
MEDIO AMBIENTE,Y M.RURAL Y MARINO	4.926	4.244	83	9.253
POLITICA TERRITORIAL	380	59	23	462
PRESIDENCIA	9.343	3.459	689	13.491
- Patrimonio Nacional	226	1.172	37	1.435
- Resto de personal	9.117	2.287	652	12.056
SANIDAD Y POLITICA SOCIAL	2.332	2.446	65	4.843
- Area de Seguridad Social	652	1.976	8	2.636
- Resto de personal	1.680	470	57	2.207
TRABAJO E INMIGRACION	39.797	4.702	3.113	47.612
- Area de Seguridad Social	24.787	2.330	709	27.826
- Resto de personal	15.010	2.372	2.404	19.786
VIVIENDA	284	34	10	328
TOTAL	154.349	62.978	6.122	223.449

■ FUNCIONARIOS DE CARRERA

■ PERSONAL LABORAL

■ OTRO PERSONAL

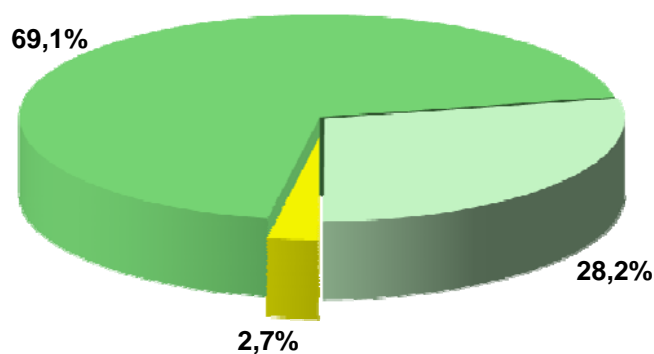

PERSONAL AL SERVICIO DE LOS MINISTERIOS ORGANISMOS AUTÓNOMOS Y ÁREAS VINCULADAS

TABLA 2.3 – DESGLOSE DE LA CATEGORIA PERSONAL LABORAL POR MINISTERIO

MINISTERIO	FIJOS	TEMPO- RALES (*)	FIJOS DISCONT.	TOTAL
ASUNTOS EXTERIORES Y COOPER.	3.521	36	-	3.557
CIENCIA E INNOVACION	827	1.020	-	1.847
CULTURA	2.020	698	4	2.722
DEFENSA	18.670	1.234	-	19.904
ECONOMIA Y HACIENDA	6.314	977	67	7.358
- Agencia E. A. Tributaria	1.847	46	-	1.893
- Resto de personal	4.467	931	67	5.465
EDUCACION	3.905	394	12	4.311
- Area de la Docencia no univ.	3.257	179	-	3.436
- Resto de personal	648	215	12	875
FOMENTO	2.378	237	1	2.616
IGUALDAD	82	16	1	99
INDUSTRIA, TURISMO Y COMERCIO	1.501	192	-	1.693
INTERIOR	3.028	736	-	3.764
- Centros Penitenciarios	1.481	568	-	2.049
- Resto de personal	1.547	168	-	1.715
JUSTICIA	155	8	-	163
MEDIO AMBIENTE, Y M. RURAL Y MARINO	3.862	380	2	4.244
POLITICA TERRITORIAL	49	10	-	59
PRESIDENCIA	3.019	360	80	3.459
- Patrimonio Nacional	1.058	35	79	1.172
- Resto de personal	1.961	325	1	2.287
SANIDAD Y POLITICA SOCIAL	1.298	1.148	-	2.446
- Area de Seguridad Social	918	1.058	-	1.976
- Resto de personal	380	90	-	470
TRABAJO E INMIGRACION	4.051	650	1	4.702
- Area de Seguridad Social	2.028	302	-	2.330
- Resto de personal	2.023	348	1	2.372
VIVIENDA	34	-	-	34
TOTAL	54.714	8.096	168	62.978

■ FIJOS
■ TEMPORALES
■ FIJOS DISCONT.

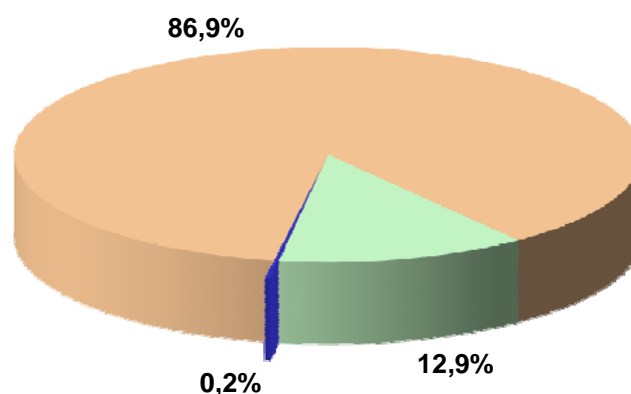

* No incluye el personal laboral con contrato de trabajo de duración no superior a 6 meses.

TABLA 2.4 – DESGLOSE DE LA CATEGORIA OTRO PERSONAL POR MINISTERIO

MINISTERIO	FUNC. EMPLEO EVENT.	FUNC. EMPLEO INTER.	FUNC. PLAZAS NO ESCA.	PERSON. VARIO	TOTAL
ASUNTOS EXTERIORES Y COOPER.	18	-	3	-	21
CIENCIA E INNOVACION	13	3	-	-	16
CULTURA	9	3	66	-	78
DEFENSA	12	4	-	-	16
ECONOMIA Y HACIENDA	12	76	3	-	91
- Agencia E. A. Tributaria	-	3	-	-	3
- Resto de personal	12	73	3	-	88
EDUCACION	10	893	-	-	903
- Area de la Docencia no univ.	-	893	-	-	893
- Resto de personal	10	-	-	-	10
FOMENTO	19	1	9	-	29
IGUALDAD	8	3	-	-	11
INDUSTRIA, TURISMO Y COMERCIO	19	12	-	-	31
INTERIOR	13	831	78	-	922
- Centros Penitenciarios	-	522	-	-	522
- Resto de personal	13	309	78	-	400
JUSTICIA	13	7	1	-	21
MEDIO AMBIENTE,Y M.RURAL Y MARINO	17	63	3	-	83
POLITICA TERRITORIAL	15	8	-	-	23
PRESIDENCIA	432	254	3	-	689
- Patrimonio Nacional	36	1	-	-	37
- Resto de personal	396	253	3	-	652
SANIDAD Y POLITICA SOCIAL	9	56	-	-	65
- Area de Seguridad Social	-	8	-	-	8
- Resto de personal	9	48	-	-	57
TRABAJO E INMIGRACION	20	3.085	-	8	3.113
- Area de Seguridad Social	-	709	-	-	709
- Resto de personal	20	2.376	-	8	2.404
VIVIENDA	9	1	-	-	10
TOTAL	648	5.300	166	8	6.122

- FUNC. EMPLEO EVENTUAL
- FUNC. EMPLEO INTERINO
- FUNC. PLAZAS NO ESCA.
- PERSONAL VARIO



TABLA 2.5 – EFECTIVOS POR MINISTERIO Y SERVICIOS CENTRALES, PERIFERICOS Y EXTERIOR

	MINISTERIOS			OO.AA.		TOTAL
	SER. CEN.	SER. PER.	SER. EXT.	SER. CEN.	SER. PER.(*)	
ASUNTOS EXTERIORES Y COOPER.	1.639	-	4.516	-	-	6.155
CIENCIA E INNOVACION	593	-	-	3.677	994	5.264
CULTURA	2.176	-	-	2.520	26	4.722
DEFENSA	23.571	-	115	574	1.715	25.975
ECONOMIA Y HACIENDA	5.947	4.800	22	9.769	24.781	45.319
- Agencia E. A. Tributaria	-	-	-	6.108	21.700	27.808
- Resto de personal	5.947	4.800	22	3.661	3.081	17.511
EDUCACION	1.604	6.368	1.636	56	-	9.664
- Area de la Docencia no univ.	22	6.105	1.260	-	-	7.387
- Resto de personal	1.582	263	376	56	-	2.277
FOMENTO	2.705	3.226	5	780	-	6.716
IGUALDAD	173	-	-	334	1	508
INDUSTRIA, TURISMO Y COMERCIO	2.136	985	1.002	1.037	105	5.265
INTERIOR	2.626	27.652	-	1.009	4.415	35.702
- Centros Penitenciarios	-	22.581	-	-	-	22.581
- Resto de personal	2.626	5.071	-	1.009	4.415	13.121
JUSTICIA	1.335	763	-	72	-	2.170
MEDIO AMBIENTE, Y M. RURAL Y MARINO	2.746	742	67	1.414	4.284	9.253
POLITICA TERRITORIAL	458	-	4	-	-	462
PRESIDENCIA	2.202	8.017	82	2.013	1.177	13.491
- Patrimonio Nacional	-	-	-	897	538	1.435
- Resto de personal	2.202	8.017	82	1.116	639	12.056
SANIDAD Y POLITICA SOCIAL	1.308	-	-	1.782	1.753	4.843
- Area de Seguridad Social	-	-	-	883	1.753	2.636
- Resto de personal	1.308	-	-	899	-	2.207
TRABAJO E INMIGRACION	5.082	3.229	377	5.377	33.547	47.612
- Area de Seguridad Social	-	-	-	3.657	24.169	27.826
- Resto de personal	5.082	3.229	377	1.720	9.378	19.786
VIVIENDA	327	-	-	-	1	328
TOTAL	56.628	55.782	7.826	30.414	72.799	223.449

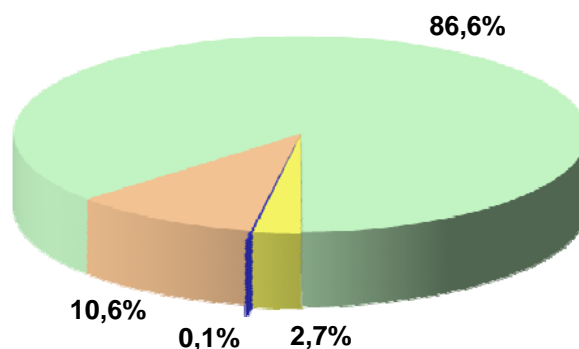
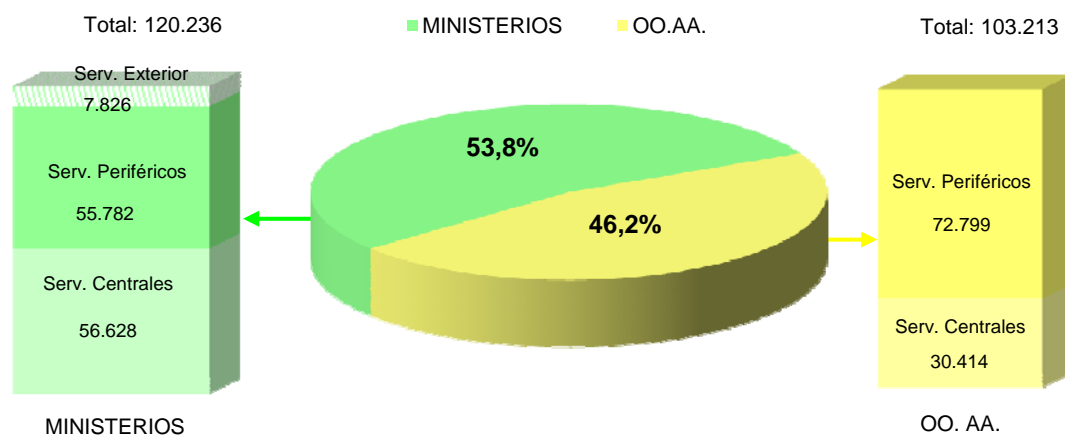

* Incluye el personal de Organismos Autónomos destinado en el extranjero.

TABLA 2.6 – FUNCIONARIOS DE CARRERA POR MINISTERIO Y SERVICIOS CENTRALES, PERIFÉRICOS Y EXTERIOR

	MINISTERIOS			OO.AA.		TOTAL
	SER. CEN.	SER. PER.	SER. EXT.	SER. CEN.	SER. PER.(*)	
ASUNTOS EXTERIORES Y COOPER.	1.338	-	1.239	-	-	2.577
CIENCIA E INNOVACION	519	-	-	2.405	477	3.401
CULTURA	1.057	-	-	861	4	1.922
DEFENSA	4.931	-	3	236	885	6.055
ECONOMIA Y HACIENDA	5.261	4.425	12	7.257	20.915	37.870
- Agencia E. A. Tributaria	-	-	-	5.679	20.233	25.912
- Resto de personal	5.261	4.425	12	1.578	682	11.958
EDUCACION	1.229	2.029	1.149	43	-	4.450
- Area de la Docencia no univ.	18	1.943	1.097	-	-	3.058
- Resto de personal	1.211	86	52	43	-	1.392
FOMENTO	1.968	1.623	4	476	-	4.071
IGUALDAD	154	-	-	244	-	398
INDUSTRIA, TURISMO Y COMERCIO	1.766	742	219	764	50	3.541
INTERIOR	2.007	23.988	-	916	4.105	31.016
- Centros Penitenciarios	-	20.010	-	-	-	20.010
- Resto de personal	2.007	3.978	-	916	4.105	11.006
JUSTICIA	1.181	738	-	67	-	1.986
MEDIO AMBIENTE, Y M. RURAL Y MARINO	2.230	318	36	774	1.568	4.926
POLITICA TERRITORIAL	376	-	4	-	-	380
PRESIDENCIA	1.519	6.228	27	1.009	560	9.343
- Patrimonio Nacional	-	-	-	226	-	226
- Resto de personal	1.519	6.228	27	783	560	9.117
SANIDAD Y POLITICA SOCIAL	1.072	-	-	1.128	132	2.332
- Area de Seguridad Social	-	-	-	520	132	652
- Resto de personal	1.072	-	-	608	-	1.680
TRABAJO E INMIGRACION	4.528	3.039	134	4.479	27.617	39.797
- Area de Seguridad Social	-	-	-	3.183	21.604	24.787
- Resto de personal	4.528	3.039	134	1.296	6.013	15.010
VIVIENDA	283	-	-	-	1	284
TOTAL	31.419	43.130	2.827	20.659	56.314	154.349

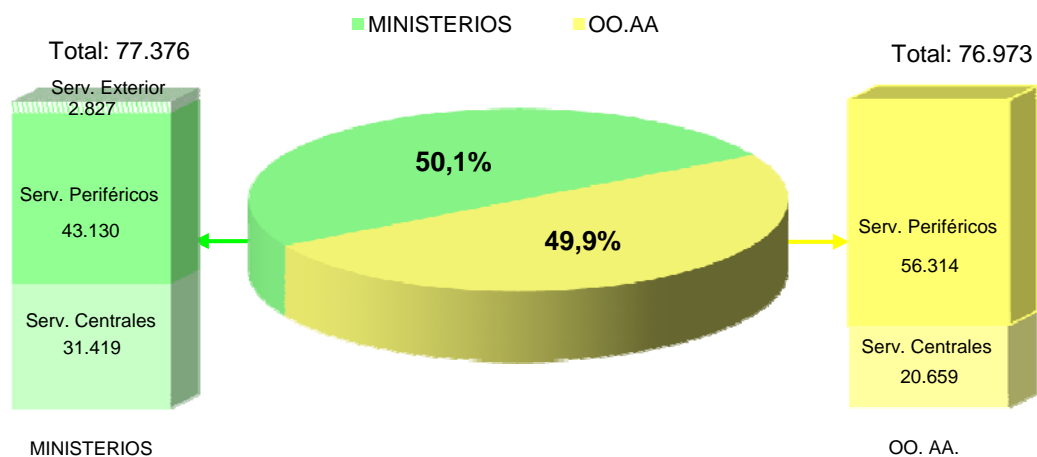

* Incluye el personal de Organismos Autónomos destinado en el extranjero.

TABLA 2.7 – PERSONAL LABORAL POR MINISTERIO Y SERVICIOS CENTRALES, PERIFERICOS Y EXTERIOR

	MINISTERIOS			OO.AA.		TOTAL
	SER. CEN.	SER. PER.	SER. EXT.	SER. CEN.	SER. PER.(*)	
ASUNTOS EXTERIORES Y COOPER.	281	-	3.276	-	-	3.557
CIENCIA E INNOVACION	59	-	-	1.271	517	1.847
CULTURA	1.109	-	-	1.591	22	2.722
DEFENSA	18.628	-	112	337	827	19.904
ECONOMIA Y HACIENDA	649	338	10	2.502	3.859	7.358
- Agencia E. A. Tributaria	-	-	-	429	1.464	1.893
- Resto de personal	649	338	10	2.073	2.395	5.465
EDUCACION	365	3.599	334	13	-	4.311
- Area de la Docencia no univ.	4	3.422	10	-	-	3.436
- Resto de personal	361	177	324	13	-	875
FOMENTO	713	1.598	1	304	-	2.616
IGUALDAD	11	-	-	87	1	99
INDUSTRIA, TURISMO Y COMERCIO	349	233	783	273	55	1.693
INTERIOR	584	2.820	-	83	277	3.764
- Centros Penitenciarios	-	2.049	-	-	-	2.049
- Resto de personal	584	771	-	83	277	1.715
JUSTICIA	136	22	-	5	-	163
MEDIO AMBIENTE, Y M. RURAL Y MARINO	497	424	31	639	2.653	4.244
POLITICA TERRITORIAL	59	-	-	-	-	59
PRESIDENCIA	400	1.427	55	960	617	3.459
- Patrimonio Nacional	-	-	-	634	538	1.172
- Resto de personal	400	1.427	55	326	79	2.287
SANIDAD Y POLITICA SOCIAL	207	-	-	624	1.615	2.446
- Area de Seguridad Social	-	-	-	361	1.615	1.976
- Resto de personal	207	-	-	263	-	470
TRABAJO E INMIGRACION	524	185	243	614	3.136	4.702
- Area de Seguridad Social	-	-	-	372	1.958	2.330
- Resto de personal	524	185	243	242	1.178	2.372
VIVIENDA	34	-	-	-	-	34
TOTAL	24.605	10.646	4.845	9.303	13.579	62.978

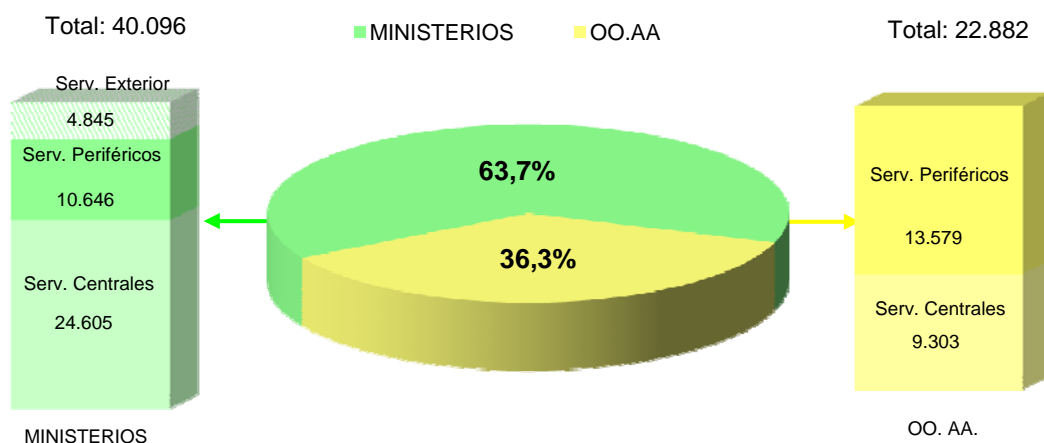

* Incluye el personal de Organismos Autónomos destinado en el extranjero.

PERSONAL AL SERVICIO DE LOS MINISTERIOS ORGANISMOS AUTÓNOMOS Y ÁREAS VINCULADAS

TABLA 2.8 – OTRO PERSONAL POR MINISTERIO Y SERVICIOS CENTRALES, PERIFÉRICOS Y EXTERIOR

	MINISTERIOS			OO.AA.		TOTAL
	SER. CEN.	SER. PER.	SER. EXT.	SER. CEN.	SER. PER.(*)	
ASUNTOS EXTERIORES Y COOPER.	20	-	1	-	-	21
CIENCIA E INNOVACION	15	-	-	1	-	16
CULTURA	10	-	-	68	-	78
DEFENSA	12	-	-	1	3	16
ECONOMIA Y HACIENDA	37	37	-	10	7	91
- Agencia E. A. Tributaria	-	-	-	-	3	3
- Resto de personal	37	37	-	10	4	88
EDUCACION	10	740	153	-	-	903
- Area de la Docencia no univ.	-	740	153	-	-	893
- Resto de personal	10	-	-	-	-	10
FOMENTO	24	5	-	-	-	29
IGUALDAD	8	-	-	3	-	11
INDUSTRIA, TURISMO Y COMERCIO	21	10	-	-	-	31
INTERIOR	35	844	-	10	33	922
- Centros Penitenciarios	-	522	-	-	-	522
- Resto de personal	35	322	-	10	33	400
JUSTICIA	18	3	-	-	-	21
MEDIO AMBIENTE,Y M.RURAL Y MARINO	19	-	-	1	63	83
POLITICA TERRITORIAL	23	-	-	-	-	23
PRESIDENCIA	283	362	-	44	-	689
- Patrimonio Nacional	-	-	-	37	-	37
- Resto de personal	283	362	-	7	-	652
SANIDAD Y POLITICA SOCIAL	29	-	-	30	6	65
- Area de Seguridad Social	-	-	-	2	6	8
- Resto de personal	29	-	-	28	-	57
TRABAJO E INMIGRACION	30	5	-	284	2.794	3.113
- Area de Seguridad Social	-	-	-	102	607	709
- Resto de personal	30	5	-	182	2.187	2.404
VIVIENDA	10	-	-	-	-	10
TOTAL	604	2.006	154	452	2.906	6.122

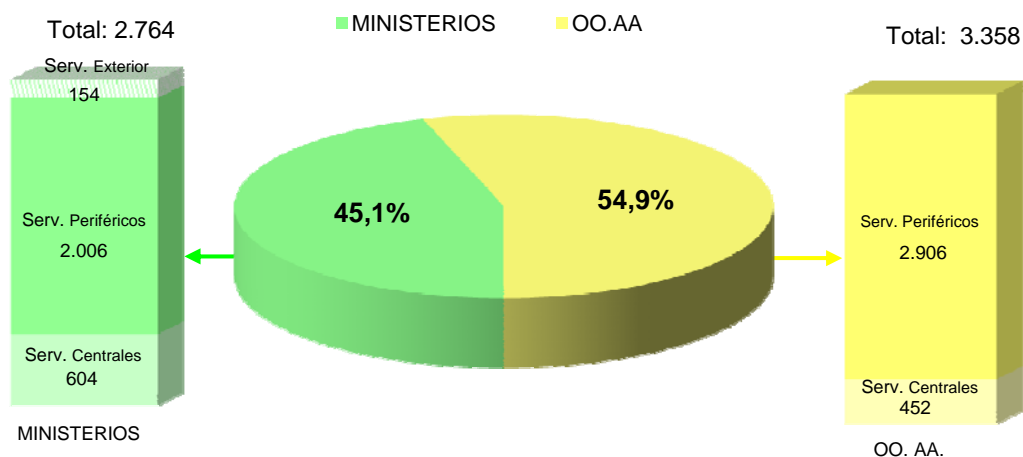

* Incluye el personal de Organismos Autónomos destinado en el extranjero.

TABLA 2.9 – EFECTIVOS POR MINISTERIO Y SEXO

MINISTERIO	MUJERES	HOMBRES	TOTAL
ASUNTOS EXTERIORES Y COOPER.	3.183	2.972	6.155
CIENCIA E INNOVACION	2.711	2.553	5.264
CULTURA	2.780	1.942	4.722
DEFENSA	11.095	14.880	25.975
ECONOMIA Y HACIENDA	24.856	20.463	45.319
- Agencia E. A. Tributaria	14.855	12.953	27.808
- Resto de personal	10.001	7.510	17.511
EDUCACION	6.736	2.928	9.664
- Area de la Docencia no univ.	5.304	2.083	7.387
- Resto de personal	1.432	845	2.277
FOMENTO	2.442	4.274	6.716
IGUALDAD	377	131	508
INDUSTRIA, TURISMO Y COMERCIO	2.990	2.275	5.265
INTERIOR	14.095	21.607	35.702
- Centros Penitenciarios	5.794	16.787	22.581
- Resto de personal	8.301	4.820	13.121
JUSTICIA	1.305	865	2.170
MEDIO AMBIENTE, Y M. RURAL Y MARINO	3.368	5.885	9.253
POLITICA TERRITORIAL	295	167	462
PRESIDENCIA	7.369	6.122	13.491
- Patrimonio Nacional	530	905	1.435
- Resto de personal	6.839	5.217	12.056
SANIDAD Y POLITICA SOCIAL	3.491	1.352	4.843
- Area de Seguridad Social	1.947	689	2.636
- Resto de personal	1.544	663	2.207
TRABAJO E INMIGRACION	28.732	18.880	47.612
- Area de Seguridad Social	16.793	11.033	27.826
- Resto de personal	11.939	7.847	19.786
VIVIENDA	194	134	328
TOTAL	116.019	107.430	223.449

■ MUJERES
■ HOMBRES



TABLA 2.10 – FUNCIONARIOS DE CARRERA POR MINISTERIO Y SEXO

MINISTERIO	MUJERES	HOMBRES	TOTAL
ASUNTOS EXTERIORES Y COOPER.	1.248	1.329	2.577
CIENCIA E INNOVACION	1.803	1.598	3.401
CULTURA	1.356	566	1.922
DEFENSA	3.507	2.548	6.055
ECONOMIA Y HACIENDA	21.426	16.444	37.870
- Agencia E. A. Tributaria	14.229	11.683	25.912
- Resto de personal	7.197	4.761	11.958
EDUCACION	2.643	1.807	4.450
- Area de la Docencia no univ.	1.727	1.331	3.058
- Resto de personal	916	476	1.392
FOMENTO	1.765	2.306	4.071
IGUALDAD	313	85	398
INDUSTRIA, TURISMO Y COMERCIO	2.034	1.507	3.541
INTERIOR	11.177	19.839	31.016
- Centros Penitenciarios	4.235	15.775	20.010
- Resto de personal	6.942	4.064	11.006
JUSTICIA	1.221	765	1.986
MEDIO AMBIENTE, Y M. RURAL Y MARINO	2.523	2.403	4.926
POLITICA TERRITORIAL	250	130	380
PRESIDENCIA	5.570	3.773	9.343
- Patrimonio Nacional	83	143	226
- Resto de personal	5.487	3.630	9.117
SANIDAD Y POLITICA SOCIAL	1.605	727	2.332
- Area de Seguridad Social	393	259	652
- Resto de personal	1.212	468	1.680
TRABAJO E INMIGRACION	24.009	15.788	39.797
- Area de Seguridad Social	15.347	9.440	24.787
- Resto de personal	8.662	6.348	15.010
VIVIENDA	169	115	284
TOTAL	82.619	71.730	154.349

■ MUJERES
■ HOMBRES

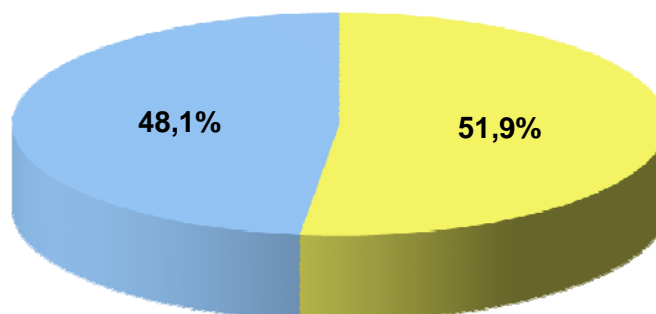

TABLA 2.11 – PERSONAL LABORAL POR MINISTERIO Y SEXO

MINISTERIO	MUJERES	HOMBRES	TOTAL
ASUNTOS EXTERIORES Y COOPER.	1.924	1.633	3.557
CIENCIA E INNOVACION	898	949	1.847
CULTURA	1.405	1.317	2.722
DEFENSA	7.584	12.320	19.904
ECONOMIA Y HACIENDA	3.381	3.977	7.358
- Agencia E. A. Tributaria	625	1.268	1.893
- Resto de personal	2.756	2.709	5.465
EDUCACION	3.486	825	4.311
- Area de la Docencia no univ.	2.976	460	3.436
- Resto de personal	510	365	875
FOMENTO	670	1.946	2.616
IGUALDAD	56	43	99
INDUSTRIA, TURISMO Y COMERCIO	942	751	1.693
INTERIOR	2.355	1.409	3.764
- Centros Penitenciarios	1.272	777	2.049
- Resto de personal	1.083	632	1.715
JUSTICIA	73	90	163
MEDIO AMBIENTE, Y M. RURAL Y MARINO	805	3.439	4.244
POLITICA TERRITORIAL	29	30	59
PRESIDENCIA	1.395	2.064	3.459
- Patrimonio Nacional	428	744	1.172
- Resto de personal	967	1.320	2.287
SANIDAD Y POLITICA SOCIAL	1.840	606	2.446
- Area de Seguridad Social	1.549	427	1.976
- Resto de personal	291	179	470
TRABAJO E INMIGRACION	2.419	2.283	4.702
- Area de Seguridad Social	966	1.364	2.330
- Resto de personal	1.453	919	2.372
VIVIENDA	18	16	34
TOTAL	29.280	33.698	62.978

■ MUJERES
■ HOMBRES

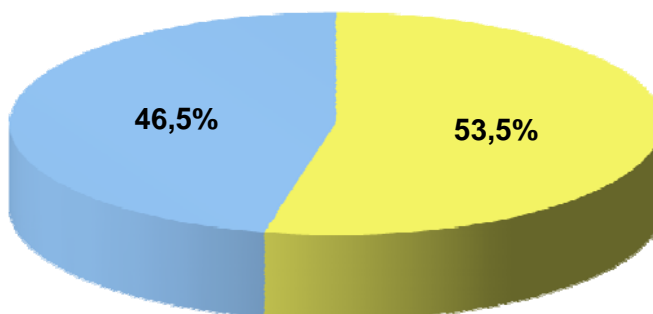

TABLA 2.12 – OTRO PERSONAL POR MINISTERIO Y SEXO

MINISTERIO	MUJERES	HOMBRES	TOTAL
ASUNTOS EXTERIORES Y COOPER.	11	10	21
CIENCIA E INNOVACION	10	6	16
CULTURA	19	59	78
DEFENSA	4	12	16
ECONOMIA Y HACIENDA	49	42	91
- Agencia E. A. Tributaria	1	2	3
- Resto de personal	48	40	88
EDUCACION	607	296	903
- Area de la Docencia no univ.	601	292	893
- Resto de personal	6	4	10
FOMENTO	7	22	29
IGUALDAD	8	3	11
INDUSTRIA, TURISMO Y COMERCIO	14	17	31
INTERIOR	563	359	922
- Centros Penitenciarios	287	235	522
- Resto de personal	276	124	400
JUSTICIA	11	10	21
MEDIO AMBIENTE, Y M. RURAL Y MARINO	40	43	83
POLITICA TERRITORIAL	16	7	23
PRESIDENCIA	404	285	689
- Patrimonio Nacional	19	18	37
- Resto de personal	385	267	652
SANIDAD Y POLITICA SOCIAL	46	19	65
- Area de Seguridad Social	5	3	8
- Resto de personal	41	16	57
TRABAJO E INMIGRACION	2.304	809	3.113
- Area de Seguridad Social	480	229	709
- Resto de personal	1.824	580	2.404
VIVIENDA	7	3	10
TOTAL	4.120	2.002	6.122

■ MUJERES
■ HOMBRES

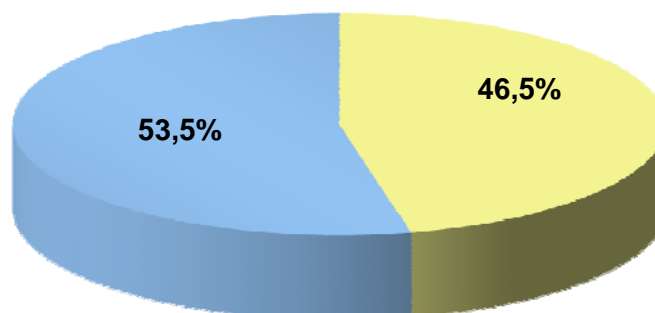

TABLA 2.13 – EFECTIVOS POR MINISTERIO E INTERVALO DE EDAD

MINISTERIO	< 30	30-39	40-49	50-59	60-64	65 Y +	TOTAL
ASUNTOS EXTERIORES Y COOPER.	257	1.216	1.894	2.003	646	139	6.155
CIENCIA E INNOVACION	265	1.240	1.689	1.499	465	106	5.264
CULTURA	191	789	1.576	1.626	479	61	4.722
DEFENSA	216	1.942	8.623	11.938	3.174	82	25.975
ECONOMIA Y HACIENDA	896	6.047	19.604	15.229	2.915	628	45.319
- Agencia E. A. Tributaria	536	3.496	13.188	8.833	1.426	329	27.808
- Resto de personal	360	2.551	6.416	6.396	1.489	299	17.511
EDUCACION	550	2.186	3.376	2.773	668	111	9.664
- Area de la Docencia no univ.	509	1.942	2.627	1.807	430	72	7.387
- Resto de personal	41	244	749	966	238	39	2.277
FOMENTO	123	919	1.965	2.528	999	182	6.716
IGUALDAD	3	77	172	203	52	1	508
INDUSTRIA, TURISMO Y COMERCIO	141	807	1.614	1.928	611	164	5.265
INTERIOR	1.421	8.314	14.852	9.234	1.688	193	35.702
- Centros Penitenciarios	874	5.904	10.324	4.901	529	49	22.581
- Resto de personal	547	2.410	4.528	4.333	1.159	144	13.121
JUSTICIA	59	310	842	721	181	57	2.170
MEDIO AMBIENTE, Y M. RURAL Y MARINO	181	1.248	3.232	3.230	1.086	276	9.253
POLITICA TERRITORIAL	9	63	154	178	52	6	462
PRESIDENCIA	487	2.306	4.293	4.746	1.433	226	13.491
- Patrimonio Nacional	20	223	586	482	122	2	1.435
- Resto de personal	467	2.083	3.707	4.264	1.311	224	12.056
SANIDAD Y POLITICA SOCIAL	163	665	1.589	1.893	462	71	4.843
- Area de Seguridad Social	117	384	977	917	216	25	2.636
- Resto de personal	46	281	612	976	246	46	2.207
TRABAJO E INMIGRACION	1.019	5.328	20.024	16.901	3.935	405	47.612
- Area de Seguridad Social	304	1.915	12.275	10.859	2.298	175	27.826
- Resto de personal	715	3.413	7.749	6.042	1.637	230	19.786
VIVIENDA	8	36	99	125	48	12	328
TOTAL	5.989	33.493	85.598	76.755	18.894	2.720	223.449

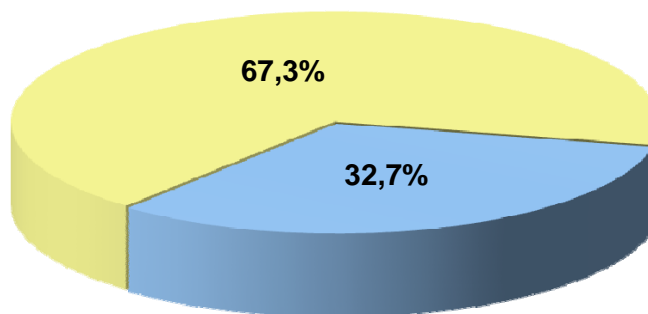
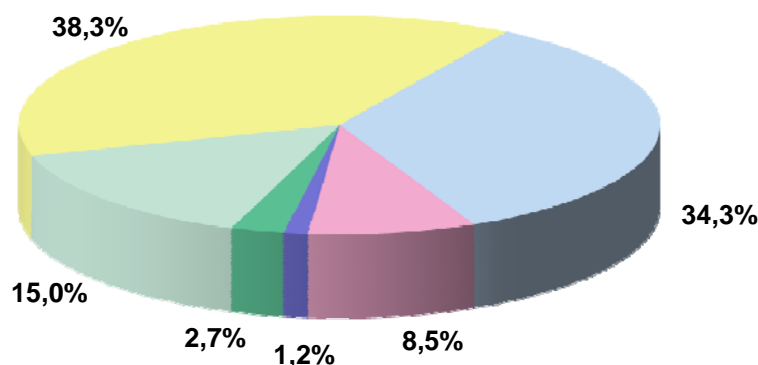
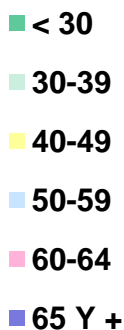

PERSONAL AL SERVICIO DE LOS MINISTERIOS ORGANISMOS AUTÓNOMOS Y ÁREAS VINCULADAS

TABLA 2.14 – DISTRIBUCION TERRITORIAL DE EFECTIVOS POR CATEGORIA DE PERSONAL

CC.AA/PROVINCIAS	FUNC.DE CARRERA	PERSONAL LABORAL	OTRO PERSONAL	TOTAL
ANDALUCIA	20.141	8.951	1.019	30.111
ALMERIA	1.510	462	76	2.048
CADIZ	3.797	2.271	191	6.259
CORDOBA	1.838	810	66	2.714
GRANADA	2.272	879	52	3.203
HUELVA	1.392	384	86	1.862
JAEN	1.526	434	63	2.023
MALAGA	2.913	1.084	155	4.152
SEVILLA	4.893	2.627	330	7.850
ARAGON	4.637	2.579	88	7.304
HUESCA	619	189	4	812
TERUEL	516	158	4	678
ZARAGOZA	3.502	2.232	80	5.814
C.F. NAVARRA	936	168	58	1.162
C. MADRID	53.574	24.196	1.292	79.062
C. VALENCIANA	11.086	2.204	586	13.876
ALICANTE	3.299	566	179	4.044
CASTELLON	1.554	293	171	2.018
VALENCIA	6.233	1.345	236	7.814
CANARIAS	4.508	2.359	331	7.198
LAS PALMAS	2.476	1.217	199	3.892
S.C.TENERIFE	2.032	1.142	132	3.306
CANTABRIA	1.786	577	50	2.413
CASTILLA-LA MANCHA	4.813	2.037	161	7.011
ALBACETE	978	824	30	1.832
CIUDAD REAL	1.165	234	33	1.432
CUENCA	596	98	6	700
GUADALAJARA	505	399	8	912
TOLEDO	1.569	482	84	2.135
CASTILLA Y LEON	9.964	3.427	136	13.527
AVILA	634	155	5	794
BURGOS	1.293	562	23	1.878
LEON	1.735	394	14	2.143
PALENCIA	965	128	11	1.104
SALAMANCA	1.301	390	15	1.706
SEGOVIA	788	447	7	1.242
SORIA	568	93	2	663
VALLADOLID	2.138	1.159	52	3.349
ZAMORA	542	99	7	648
CATALUÑA	10.782	1.810	668	13.260
BARCELONA	7.834	1.140	441	9.415
GIRONA	1.103	232	95	1.430
LLEIDA	720	198	35	953
TARRAGONA	1.125	240	97	1.462
EXTREMADURA	2.935	1.231	96	4.262
BADAJOS	1.833	835	62	2.730
CACERES	1.102	396	34	1.532
GALICIA	8.932	2.532	117	11.581
A CORUÑA	3.653	1.502	42	5.197
LUGO	1.346	191	12	1.549
OURENSE	1.169	205	10	1.384
PONTEVEDRA	2.764	634	53	3.451
I. BALEARES	2.557	723	144	3.424
LA RIOJA	987	283	36	1.306
P. ASTURIAS	3.174	668	36	3.878
PAIS VASCO	4.221	1.181	202	5.604
ALAVA	845	220	41	1.106
GUIPUZCOA	1.188	353	69	1.610
VIZCAYA	2.188	608	92	2.888
R. MURCIA	3.292	1.758	154	5.204
CEUTA	1.581	681	358	2.620
MELILLA	1.616	763	436	2.815
EXTRANJERO (*)	2.827	4.850	154	7.831
TOTAL	154.349	62.978	6.122	223.449

* Comprende el personal del servicio exterior de los Ministerios y el personal de los OO.AA. destinado en el extranjero.

TABLA 3.1 – DISTRIBUCION TERRITORIAL DE EFECTIVOS POR CATEGORIA DE PERSONAL

CC.AA/PROVINCIAS	FUNC.DE CARRERA	PERSONAL LABORAL	OTRO PERSONAL	TOTAL
ANDALUCIA	20.122	6.803	1.019	27.944
ALMERIA	1.510	256	76	1.842
CADIZ	3.796	1.960	191	5.947
CORDOBA	1.838	582	66	2.486
GRANADA	2.272	656	52	2.980
HUELVA	1.392	231	86	1.709
JAEN	1.526	252	63	1.841
MALAGA	2.900	684	155	3.739
SEVILLA	4.888	2.182	330	7.400
ARAGON	4.637	2.300	88	7.025
HUESCA	619	131	4	754
TERUEL	516	112	4	632
ZARAGOZA	3.502	2.057	80	5.639
C.F. NAVARRA	936	168	58	1.162
C. MADRID	53.558	24.194	1.285	79.037
C. VALENCIANA	11.067	2.204	586	13.857
ALICANTE	3.280	566	179	4.025
CASTELLON	1.554	293	171	2.018
VALENCIA	6.233	1.345	236	7.814
CANARIAS	4.508	1.755	331	6.594
LAS PALMAS	2.476	914	199	3.589
S.C.TENERIFE	2.032	841	132	3.005
CANTABRIA	1.786	473	50	2.309
CASTILLA-LA MANCHA	4.813	2.037	161	7.011
ALBACETE	978	824	30	1.832
CIUDAD REAL	1.165	234	33	1.432
CUENCA	596	98	6	700
GUADALAJARA	505	399	8	912
TOLEDO	1.569	482	84	2.135
CASTILLA Y LEON	9.964	3.427	136	13.527
AVILA	634	155	5	794
BURGOS	1.293	562	23	1.878
LEON	1.735	394	14	2.143
PALENCIA	965	128	11	1.104
SALAMANCA	1.301	390	15	1.706
SEGOVIA	788	447	7	1.242
SORIA	568	93	2	663
VALLADOLID	2.138	1.159	52	3.349
ZAMORA	542	99	7	648
CATALUÑA	10.782	1.810	668	13.260
BARCELONA	7.834	1.140	441	9.415
GIRONA	1.103	232	95	1.430
LLEIDA	720	198	35	953
TARRAGONA	1.125	240	97	1.462
EXTREMADURA	2.935	1.231	96	4.262
BADAJOS	1.833	835	62	2.730
CACERES	1.102	396	34	1.532
GALICIA	8.931	2.532	117	11.580
A CORUÑA	3.652	1.502	42	5.196
LUGO	1.346	191	12	1.549
OURENSE	1.169	205	10	1.384
PONTEVEDRA	2.764	634	53	3.451
I. BALEARES	2.557	723	144	3.424
LA RIOJA	987	283	36	1.306
P. ASTURIAS	3.174	668	36	3.878
PAIS VASCO	4.221	960	202	5.383
ALAVA	845	187	41	1.073
GUIPUZCOA	1.188	322	69	1.579
VIZCAYA	2.188	451	92	2.731
R. MURCIA	3.292	1.758	151	5.201
CEUTA	642	645	32	1.319
MELILLA	649	731	32	1.412
EXTRANJERO	1.730	4.840	1	6.571
TOTAL	151.291	59.542	5.229	216.062

TABLA 3.2 – EFECTIVOS POR SEXO, INTERVALO DE EDAD Y CATEGORIA DE PERSONAL

FUNCIONARIOS DE CARRERA

	< 30	30-39	40-49	50-59	60-64	65 Y +	TOTAL
MUJERES	1.981	11.122	32.564	28.724	5.670	831	80.892
HOMBRES	1.524	10.798	27.504	22.879	6.025	1.669	70.399
TOTAL	3.505	21.920	60.068	51.603	11.695	2.500	151.291

PERSONAL LABORAL

	< 30	30-39	40-49	50-59	60-64	65 Y +	TOTAL
MUJERES	711	3.761	9.722	9.418	2.629	63	26.304
HOMBRES	636	3.695	11.653	13.180	4.012	62	33.238
TOTAL	1.347	7.456	21.375	22.598	6.641	125	59.542

OTRO PERSONAL

	< 30	30-39	40-49	50-59	60-64	65 Y +	TOTAL
MUJERES	422	1.444	1.113	475	58	7	3.519
HOMBRES	206	731	415	272	70	16	1.710
TOTAL	628	2.175	1.528	747	128	23	5.229

TOTAL

	< 30	30-39	40-49	50-59	60-64	65 Y +	TOTAL
MUJERES	3.114	16.327	43.399	38.617	8.357	901	110.715
HOMBRES	2.366	15.224	39.572	36.331	10.107	1.747	105.347
TOTAL	5.480	31.551	82.971	74.948	18.464	2.648	216.062

TABLA 3.3 – EFECTIVOS DE 60 A 64 AÑOS POR SEXO Y CATEGORIA DE PERSONAL

FUNCIONARIOS DE CARRERA

	60	61	62	63	64
MUJERES	1.611	1.260	1.119	926	754
HOMBRES	1.398	1.401	1.127	1.108	991
TOTAL	3.009	2.661	2.246	2.034	1.745

PERSONAL LABORAL

	60	61	62	63	64
MUJERES	655	631	561	513	269
HOMBRES	1.013	1.041	865	767	326
TOTAL	1.668	1.672	1.426	1.280	595

OTRO PERSONAL

	60	61	62	63	64
MUJERES	19	21	6	5	7
HOMBRES	22	16	10	7	15
TOTAL	41	37	16	12	22

TOTAL

	60	61	62	63	64
MUJERES	2.285	1.912	1.686	1.444	1.030
HOMBRES	2.433	2.458	2.002	1.882	1.332
TOTAL	4.718	4.370	3.688	3.326	2.362

TABLA 3.4 – FUNCIONARIOS DE CARRERA POR SEXO, INTERVALO DE EDAD Y SUBGRUPO

SUBGRUPO A1							
	< 30	30-39	40-49	50-59	60-64	65 Y +	TOTAL
MUJERES	478	2.486	2.831	2.275	628	161	8.859
HOMBRES	272	1.866	3.188	3.710	1.859	1.010	11.905
TOTAL	750	4.352	6.019	5.985	2.487	1.171	20.764
SUBGRUPO A2							
	< 30	30-39	40-49	50-59	60-64	65 Y +	TOTAL
MUJERES	582	2.672	4.889	3.611	823	183	12.760
HOMBRES	321	1.907	4.770	4.799	1.264	381	13.442
TOTAL	903	4.579	9.659	8.410	2.087	564	26.202
SUBGRUPO C1							
	< 30	30-39	40-49	50-59	60-64	65 Y +	TOTAL
MUJERES	240	2.727	12.535	10.262	1.942	225	27.931
HOMBRES	522	4.993	14.670	9.857	1.608	169	31.819
TOTAL	762	7.720	27.205	20.119	3.550	394	59.750
SUBGRUPO C2							
	< 30	30-39	40-49	50-59	60-64	65 Y +	TOTAL
MUJERES	681	3.236	12.295	12.535	2.252	260	31.259
HOMBRES	409	2.031	4.858	4.274	1.106	87	12.765
TOTAL	1.090	5.267	17.153	16.809	3.358	347	44.024
GRUPO E							
	< 30	30-39	40-49	50-59	60-64	65 Y +	TOTAL
MUJERES	-	1	14	41	25	2	83
HOMBRES	-	1	18	239	188	22	468
TOTAL	-	2	32	280	213	24	551

TABLA 3.5 – FUNCIONARIOS DE CARRERA DE 60 A 64 AÑOS DE EDAD POR SEXO Y SUBGRUPO

SUBGRUPO A1

	60	61	62	63	64
MUJERES	156	115	140	121	96
HOMBRES	376	393	358	372	360
TOTAL	532	508	498	493	456

SUBGRUPO A2

	60	61	62	63	64
MUJERES	239	183	150	143	108
HOMBRES	322	300	229	217	196
TOTAL	561	483	379	360	304

SUBGRUPO C1

	60	61	62	63	64
MUJERES	555	437	393	294	263
HOMBRES	402	397	306	279	224
TOTAL	957	834	699	573	487

SUBGRUPO C2

	60	61	62	63	64
MUJERES	653	522	431	365	281
HOMBRES	261	265	196	205	179
TOTAL	914	787	627	570	460

GRUPO E

	60	61	62	63	64
MUJERES	8	3	5	3	6
HOMBRES	37	46	38	35	32
TOTAL	45	49	43	38	38

PERSONAL AL SERVICIO DE LOS MINISTERIOS, ORGANISMOS AUTÓNOMOS Y ÁREAS VINCULADAS, CON EXCLUSIÓN DEL ÁREA DE LA DOCENCIA NO UNIVERSITARIA

TABLA 3. 6 – FUNCIONARIOS DE CARRERA POR NIVEL DE COMPLEMENTO DE DESTINO Y MINISTERIO

SUBGRUPO A1

NIVELES	AC	IV	CA	DE	HE	EE(1)	FO	IG	TI	IO	JS	MR	PA	PR	SP	TN	VD	TOTAL
22	1	1	4	25	6	-	2	-	-	2	-	6	-	7	9	44	-	107
23	-	-	-	-	-	-	-	-	-	322	-	2	-	2	-	6	-	332
24	5	287	225	200	28	119	252	-	69	544	46	173	3	228	223	266	1	2669
25	3	-	3	-	5	-	5	-	-	156	1	-	-	10	1	33	-	217
26	135	927	128	128	507	74	468	9	271	157	20	482	18	411	190	1413	20	5358
27	7	19	3	20	203	5	102	-	20	41	1	25	1	67	2	835	-	1351
28	349	236	121	94	2506	110	301	35	337	193	203	454	46	401	203	838	31	6458
29	108	65	39	28	727	27	67	10	165	47	138	121	21	170	38	200	4	1975
30	263	68	58	31	482	57	110	25	187	62	103	159	32	298	80	143	19	2177
(2) OTROS	120	-	-	-	-	-	-	-	-	-	-	-	-	-	-	-	-	120
TOTAL	991	1603	581	526	4464	392	1307	79	1049	1524	512	1422	121	1594	746	3778	75	20764

1 Incluye funcionarios de carrera de Cuerpos Docentes que ocupan puestos de trabajo de la estructura orgánica del Ministerio y que ejercen funciones distintas de las propiamente docentes.

2 Incluye los Embajadores

PERSONAL AL SERVICIO DE LOS MINISTERIOS, ORGANISMOS AUTÓNOMOS Y ÁREAS VINCULADAS, CON EXCLUSIÓN DEL ÁREA DE LA DOCENCIA NO UNIVERSITARIA

TABLA 3. 7 – FUNCIONARIOS DE CARRERA POR NIVEL DE COMPLEMENTO DE DESTINO Y MINISTERIO

SUBGRUPO A2

NIVELES	AC	IV	CA	DE	HE	EE(1)	FO	IG	TI	IO	JS	MR	PA	PR	SC	TN	VD	TOTAL
18	3	109	7	8	22	2	10	-	3	386	12	12	-	41	6	392	2	1015
19	-	-	-	1	4	-	1	-	-	133	-	1	-	-	-	1	-	141
20	8	52	83	15	595	2	246	3	9	111	2	78	-	181	7	356	3	1751
21	-	-	-	-	-	48	-	-	-	703	-	-	-	-	3	9	-	763
22	56	15	93	77	1417	1	95	1	24	404	19	134	-	150	2	995	3	3486
23	-	2	-	-	-	-	-	-	-	44	-	5	-	15	-	987	-	1053
24	153	114	101	191	5036	66	238	13	156	239	47	400	4	307	107	1664	16	8852
25	5	1	2	6	82	1	2	-	5	207	2	8	1	13	2	369	-	706
26	142	168	185	149	4233	158	260	63	508	316	174	483	43	544	219	708	31	8384
27	-	-	-	-	-	-	-	-	-	-	-	-	-	2	-	3	-	5
28	-	-	-	-	5	-	2	1	2	-	3	-	1	18	1	2	-	35
29	-	-	-	1	-	-	-	-	-	-	-	-	-	-	-	-	-	1
30	-	-	-	-	-	2	-	-	-	-	-	-	1	7	-	-	-	10
TOTAL	367	461	471	448	11394	280	854	81	707	2543	259	1121	50	1278	347	5486	55	26202

1 Incluye funcionarios de carrera de Cuerpos Docentes que ocupan puestos de trabajo de la estructura orgánica del Ministerio y que ejercen funciones distintas de las propiamente docentes.

PERSONAL AL SERVICIO DE LOS MINISTERIOS, ORGANISMOS AUTÓNOMOS Y ÁREAS VINCULADAS, CON EXCLUSIÓN DEL ÁREA DE LA DOCENCIA NO UNIVERSITARIA

TABLA 3. 8 – FUNCIONARIOS DE CARRERA POR NIVEL DE COMPLEMENTO DE DESTINO Y MINISTERIO
SUBGRUPO C1

NIVELES	AC	IV	CA	DE	HE	EE(1)	FO	IG	TI	IO	JS	MR	PA	PR	SP	TN	VD	TOTAL
14	1	3	3	-	1	-	-	-	-	1	-	3	-	5	1	2	-	20
15	61	52	117	607	164	21	230	5	136	11756	55	248	5	332	37	2949	4	16779
16	36	375	27	308	765	23	196	8	136	75	53	306	9	234	74	880	10	3515
17	46	10	13	178	564	22	32	11	25	4817	33	53	15	919	19	3036	3	9796
18	169	133	66	387	2824	61	189	14	141	1348	92	219	26	366	167	3688	9	9899
19	2	3	-	321	33	1	3	1	5	711	1	3	1	5	3	12	-	1105
20	17	52	24	352	5442	37	162	9	94	331	61	144	9	161	29	443	9	7376
21	-	-	-	-	-	-	-	-	-	618	-	-	-	-	-	41	-	659
22	166	169	174	307	3114	137	198	56	313	1073	225	315	37	711	176	3083	28	10282
23	-	-	-	-	1	-	-	-	-	-	-	3	-	4	-	-	1	9
24	10	5	8	-	41	13	10	1	9	14	13	8	3	52	19	38	-	244
25	-	-	-	-	1	-	-	-	2	1	-	-	-	-	-	-	-	4
26	-	-	1	1	8	1	-	-	3	1	4	1	-	13	3	15	-	51
27	-	-	-	-	-	-	-	-	-	-	-	-	-	1	-	1	-	2
28	-	-	-	-	1	-	-	-	-	-	-	-	-	4	1	-	-	6
29	-	-	-	-	-	-	-	-	-	-	-	-	-	1	-	-	-	1
30	1	-	-	-	-	-	-	-	-	-	-	-	-	1	-	-	-	2
TOTAL	509	802	433	2461	12959	316	1020	105	864	20746	537	1303	105	2809	529	14188	64	59750

PERSONAL AL SERVICIO DE LOS MINISTERIOS, ORGANISMOS AUTÓNOMOS Y ÁREAS VINCULADAS, CON EXCLUSIÓN DEL ÁREA DE LA DOCENCIA NO UNIVERSITARIA

TABLA 3. 9 – FUNCIONARIOS DE CARRERA POR NIVEL DE COMPLEMENTO DE DESTINO Y MINISTERIO

SUBGRUPO C2

NIVELES	AC	IV	CA	DE	HE	EE(1)	FO	IG	TI	IO	JS	MR	PA	PR	SP	TN	VD	TOTAL
12	1	-	1	-	-	1	-	4	-	2	2	1	-	-	-	3	1	16
13	1	-	-	-	2	-	-	-	-	-	-	-	-	1	-	-	-	4
14	153	270	115	830	860	71	321	17	289	203	201	301	7	1015	185	5104	7	9949
15	161	55	58	343	691	48	90	21	116	1248	81	151	27	704	79	1983	19	5875
16	59	74	79	568	1638	119	222	24	225	155	143	318	17	362	75	826	18	4922
17	99	24	22	372	841	31	41	16	47	3221	53	58	12	1084	45	5698	10	11674
18	222	100	147	499	4942	124	203	47	223	1339	182	222	37	403	301	2393	31	11415
19	-	-	-	-	3	-	-	-	-	4	-	1	-	-	-	1	1	10
20	-	-	-	-	7	3	-	-	3	-	9	1	-	9	-	17	-	49
21	-	-	-	-	-	-	-	-	-	-	-	-	-	-	-	-	-	-
22	1	2	-	1	9	1	-	-	3	1	1	3	-	29	-	15	-	66
23	-	-	-	-	-	-	-	-	-	-	-	-	-	-	-	1	-	1
24	1	-	1	-	6	-	-	1	1	-	3	-	2	3	-	7	1	26
25	-	-	-	-	-	-	-	-	-	-	-	-	-	-	-	2	-	2
26	-	-	-	1	-	-	-	-	-	-	-	-	-	4	-	5	-	10
27	-	-	-	-	-	-	-	-	-	-	-	-	-	-	-	-	-	-
28	-	-	-	-	1	-	-	-	1	-	-	-	-	1	-	-	-	3
29	-	-	-	-	-	-	-	-	-	-	-	-	-	-	-	-	-	-
30	1	-	-	-	-	-	-	-	-	-	-	-	1	-	-	-	-	2
TOTAL	699	525	423	2614	9000	398	877	130	908	6173	675	1056	103	3615	685	16055	88	44024

PERSONAL AL SERVICIO DE LOS MINISTERIOS, ORGANISMOS AUTÓNOMOS Y ÁREAS VINCULADAS, CON EXCLUSIÓN DEL ÁREA DE LA DOCENCIA NO UNIVERSITARIA

TABLA 3.10 – FUNCIONARIOS DE CARRERA POR NIVEL DE COMPLEMENTO DE DESTINO Y MINISTERIO

GRUPO E

NIVELES	AC	IV	CA	DE	HE	EE(1)	FO	IG	TI	IO	JS	MR	PA	PR	SP	TN	VD	TOTAL
10	-	-	-	-	-	-	-	1	-	-	-	-	-	1	-	-	-	2
11	-	-	-	-	-	-	-	-	-	-	-	-	-	-	-	-	-	-
12	-	-	-	-	-	-	-	-	1	1	-	-	-	-	-	3	-	5
13	10	9	14	4	15	5	7	2	12	25	1	19	1	41	18	236	2	421
14	1	1	-	2	36	1	6	-	-	4	2	5	-	5	7	48	-	118
15	-	-	-	-	1	-	-	-	-	-	-	-	-	-	-	1	-	2
16	-	-	-	-	1	-	-	-	-	-	-	-	-	-	-	1	-	2
17	-	-	-	-	-	-	-	-	-	-	-	-	-	-	-	-	-	-
18	-	-	-	-	-	-	-	-	-	-	-	-	-	-	-	1	-	1
19	-	-	-	-	-	-	-	-	-	-	-	-	-	-	-	-	-	-
20	-	-	-	-	-	-	-	-	-	-	-	-	-	-	-	-	-	-
21	-	-	-	-	-	-	-	-	-	-	-	-	-	-	-	-	-	-
22	-	-	-	-	-	-	-	-	-	-	-	-	-	-	-	-	-	-
23	-	-	-	-	-	-	-	-	-	-	-	-	-	-	-	-	-	-
24	-	-	-	-	-	-	-	-	-	-	-	-	-	-	-	-	-	-
25	-	-	-	-	-	-	-	-	-	-	-	-	-	-	-	-	-	-
26	-	-	-	-	-	-	-	-	-	-	-	-	-	-	-	-	-	-
TOTAL	11	10	14	6	53	6	13	3	13	30	3	24	1	47	25	290	2	551

PERSONAL AL SERVICIO DE LOS MINISTERIOS, ORGANISMOS AUTÓNOMOS Y ÁREAS VINCULADAS, CON EXCLUSIÓN DEL ÁREA DE LA DOCENCIA NO UNIVERSITARIA

TABLA 3.11 – FUNCIONARIOS DE CARRERA POR NIVEL DE COMPLEMENTO DE DESTINO Y MINISTERIO
TODOS LOS GRUPOS

NIVELES	AC	IV	CA	DE	HE	EE(1)	FO	IG	TI	IO	JS	MR	PA	PR	SP	TN	VD	TOTAL
10	-	-	-	-	-	-	-	1	-	-	-	-	-	1	-	-	-	2
11	-	-	-	-	-	-	-	-	-	-	-	-	-	-	-	-	-	-
12	1	-	1	-	-	1	-	4	1	3	2	1	-	-	-	6	1	21
13	11	9	14	4	17	5	7	2	12	25	1	19	1	42	18	236	2	425
14	155	274	118	832	897	72	327	17	289	208	203	309	7	1025	193	5154	7	10087
15	222	107	175	950	856	69	320	26	252	13004	136	399	32	1036	116	4933	23	22656
16	95	449	106	876	2404	142	418	32	361	230	196	624	26	596	149	1707	28	8439
17	145	34	35	550	1405	53	73	27	72	8038	86	111	27	2003	64	8734	13	21470
18	394	342	220	894	7788	187	402	61	367	3073	286	453	63	810	474	6474	42	22330
19	2	3	-	322	40	1	4	1	5	848	1	5	1	5	3	14	1	1256
20	25	104	107	367	6044	42	408	12	106	442	72	223	9	351	36	816	12	9176
21	-	-	-	-	-	48	-	-	-	1321	-	-	-	-	3	50	-	1422
22	224	187	271	410	4546	139	295	57	340	1480	245	458	37	897	187	4137	31	13941
23	-	2	-	-	1	-	-	-	-	366	-	10	-	21	-	994	1	1395
24	169	406	335	391	5111	198	500	15	235	797	109	581	12	590	349	1975	18	11791
25	8	1	5	6	88	1	7	-	7	364	3	8	1	23	3	404	-	929
26	277	1095	314	279	4748	233	728	72	782	474	198	966	61	972	412	2141	51	13803
27	7	19	3	20	203	5	102	-	20	41	1	25	1	70	2	839	-	1358
28	349	236	121	94	2513	110	303	36	340	193	206	454	47	424	205	840	31	6502
29	108	65	39	29	727	27	67	10	165	47	138	121	21	171	38	200	4	1977
30	265	68	58	31	482	59	110	25	187	62	103	159	34	306	80	143	19	2191
(2) OTROS	120	-	-	-	-	-	-	-	-	-	-	-	-	-	-	-	-	120
TOTAL	2577	3401	1922	6055	37870	1392	4071	398	3541	31016	1986	4926	380	9343	2332	39797	284	151291

1 Incluye funcionarios de carrera de Cuerpos Docentes que ocupan puestos de trabajo de la estructura orgánica del Ministerio y que ejercen funciones distintas de las propiamente docentes.

2 Incluye los Embajadores

TABLA 3.12 – FUNCIONARIOS DE CARRERA POR NIVEL DE COMPLEMENTO DE DESTINO Y SEXO

SUBGRUPO A1

NIVELES	MUJERES	HOMBRES	TOTAL
22	50	57	107
23	123	209	332
24	1.485	1.184	2.669
25	96	121	217
26	2.541	2.817	5.358
27	609	742	1.351
28	2.545	3.913	6.458
29	689	1.286	1.975
30	708	1.469	2.177
OTROS	13	107	120
TOTAL	8.859	11.905	20.764

■ HOMBRES
■ MUJERES



TABLA 3.13 – FUNCIONARIOS DE CARRERA POR NIVEL DE COMPLEMENTO DE DESTINO Y SEXO

SUBGRUPO A2

NIVELES	MUJERES	HOMBRES	TOTAL
18	362	653	1.015
19	13	128	141
20	911	840	1.751
21	394	369	763
22	1.691	1.795	3.486
23	492	561	1.053
24	4.471	4.381	8.852
25	238	468	706
26	4.170	4.214	8.384
27	2	3	5
28	13	22	35
29	-	1	1
30	3	7	10
TOTAL	12.760	13.442	26.202

■ HOMBRES
■ MUJERES

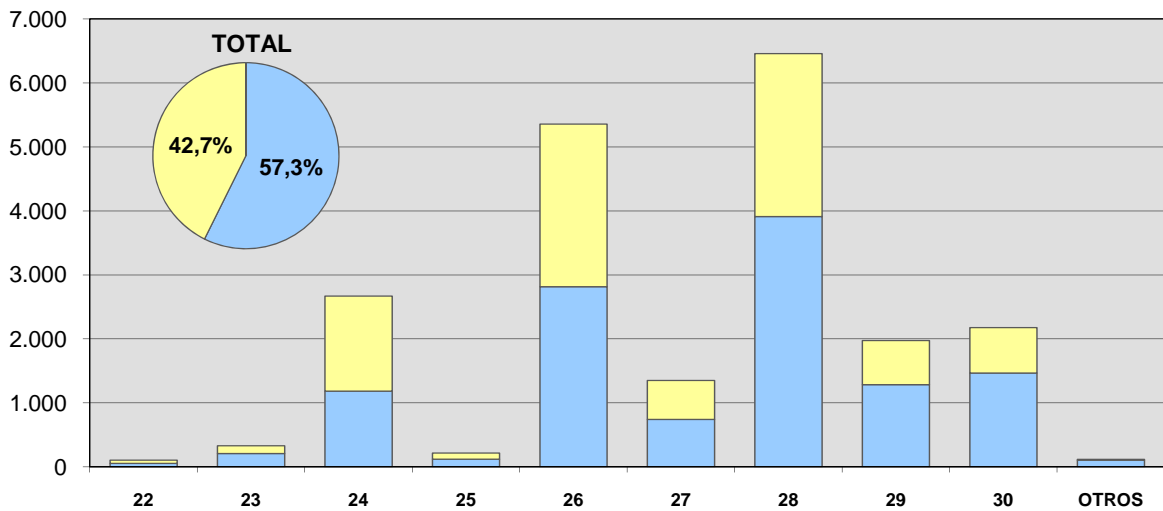

TABLA 3.14 – FUNCIONARIOS DE CARRERA POR NIVEL DE COMPLEMENTO DE DESTINO Y SEXO

SUBGRUPO C1

NIVELES	MUJERES	HOMBRES	TOTAL
14	9	11	20
15	6.143	10.636	16.779
16	1.950	1.565	3.515
17	4.386	5.410	9.796
18	5.868	4.031	9.899
19	116	989	1.105
20	3.877	3.499	7.376
21	85	574	659
22	5.320	4.962	10.282
23	5	4	9
24	145	99	244
25	-	4	4
26	21	30	51
27	2	-	2
28	2	4	6
29	-	1	1
30	2	-	2
TOTAL	27.931	31.819	59.750

■ HOMBRES
■ MUJERES

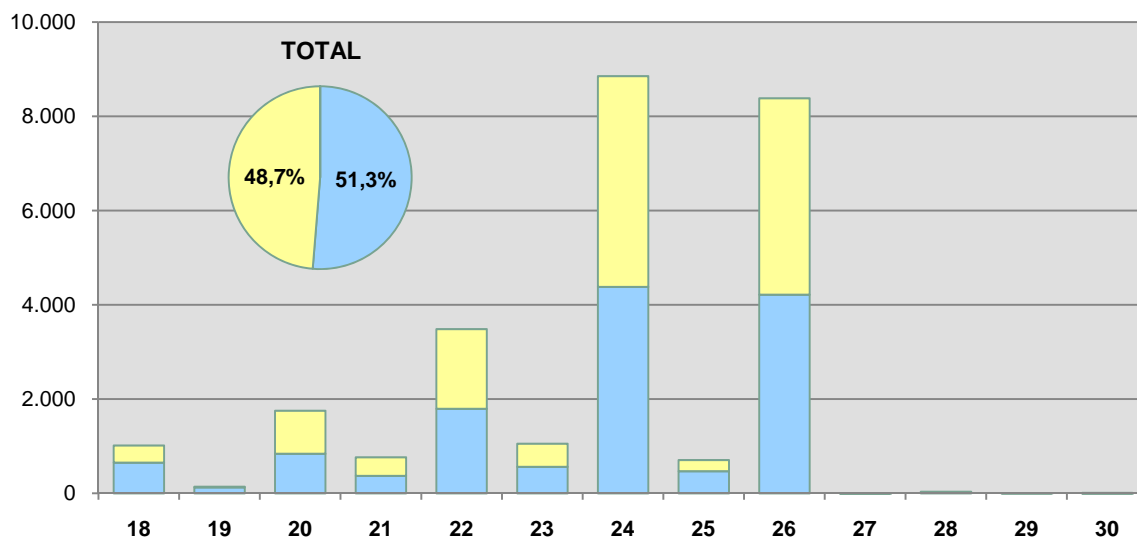

TABLA 3.15 – FUNCIONARIOS DE CARRERA POR NIVEL DE COMPLEMENTO DE DESTINO Y SEXO

SUBGRUPO C2

NIVELES	MUJERES	HOMBRES	TOTAL
12	10	6	16
13	1	3	4
14	6.500	3.449	9.949
15	4.308	1.567	5.875
16	3.601	1.321	4.922
17	8.209	3.465	11.674
18	8.534	2.881	11.415
19	4	6	10
20	27	22	49
21	-	-	-
22	39	27	66
23	-	1	1
24	16	10	26
25	1	1	2
26	4	6	10
27	-	-	-
28	3	-	3
29	-	-	-
30	2	-	2
TOTAL	31.259	12.765	44.024

■ HOMBRES
■ MUJERES

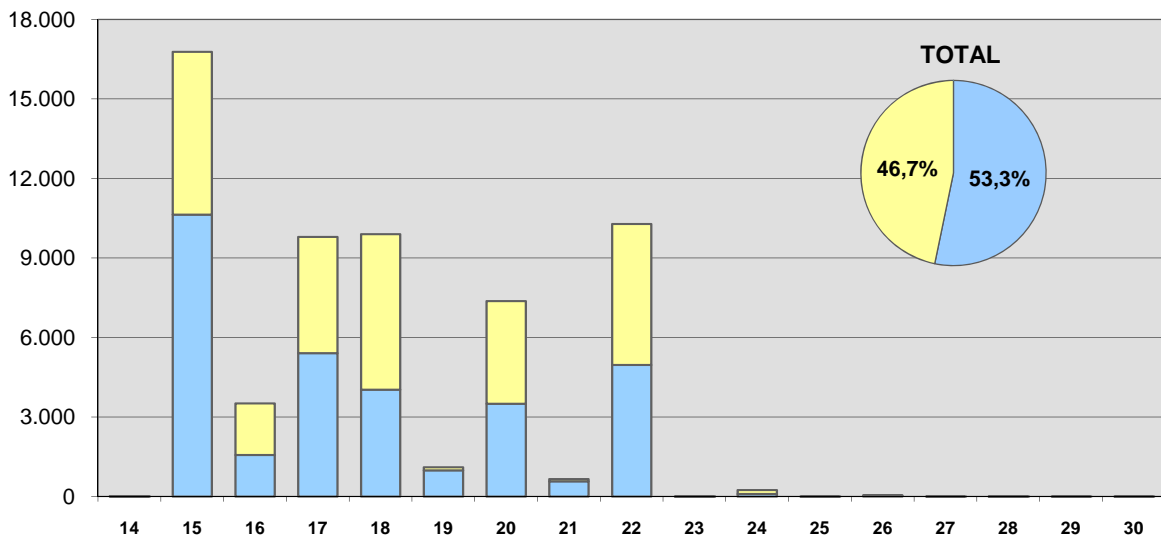

TABLA 3.16 – FUNCIONARIOS DE CARRERA POR NIVEL DE COMPLEMENTO DE DESTINO Y SEXO

GRUPO E

NIVELES	MUJERES	HOMBRES	TOTAL
10	1	1	2
11	-	-	-
12	2	3	5
13	72	349	421
14	6	112	118
15	2	-	2
16	-	2	2
17	-	-	-
18	-	1	1
19	-	-	-
20	-	-	-
21	-	-	-
22	-	-	-
23	-	-	-
24	-	-	-
25	-	-	-
26	-	-	-
TOTAL	83	468	551

■ HOMBRES
■ MUJERES

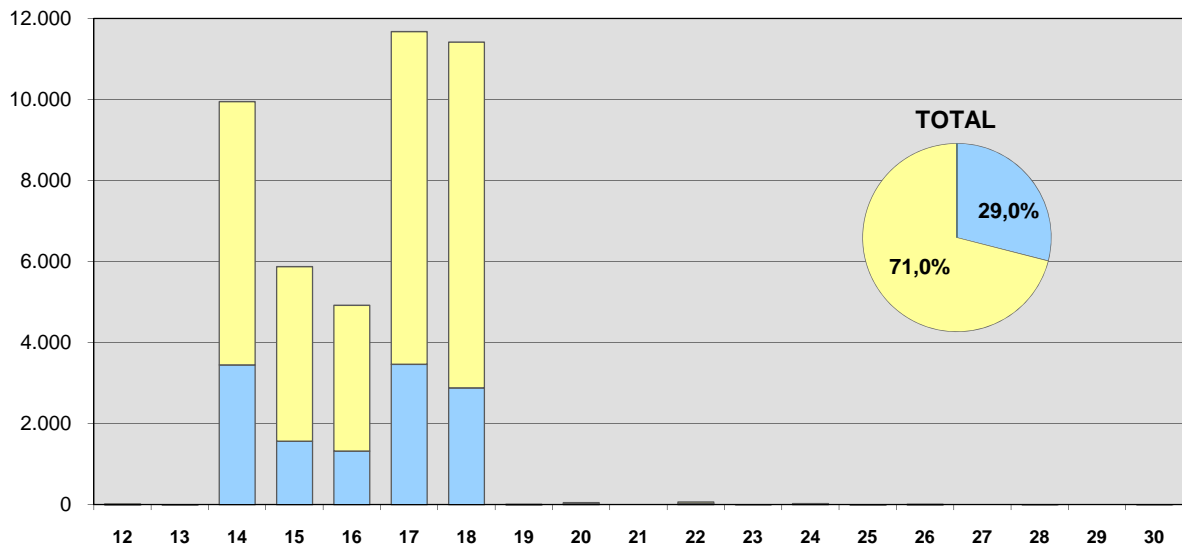

TABLA 3.17 – FUNCIONARIOS DE CARRERA POR NIVEL DE COMPLEMENTO DE DESTINO Y SEXO

TODOS LOS GRUPOS

NIVELES	MUJERES	HOMBRES	TOTAL
10	1	1	2
11	-	-	-
12	12	9	21
13	73	352	425
14	6.515	3.572	10.087
15	10.453	12.203	22.656
16	5.551	2.888	8.439
17	12.595	8.875	21.470
18	14.764	7.566	22.330
19	133	1.123	1.256
20	4.815	4.361	9.176
21	479	943	1.422
22	7.100	6.841	13.941
23	620	775	1.395
24	6.117	5.674	11.791
25	335	594	929
26	6.736	7.067	13.803
27	613	745	1.358
28	2.563	3.939	6.502
29	689	1.288	1.977
30	715	1.476	2.191
OTROS	13	107	120
TOTAL	80.892	70.399	151.291

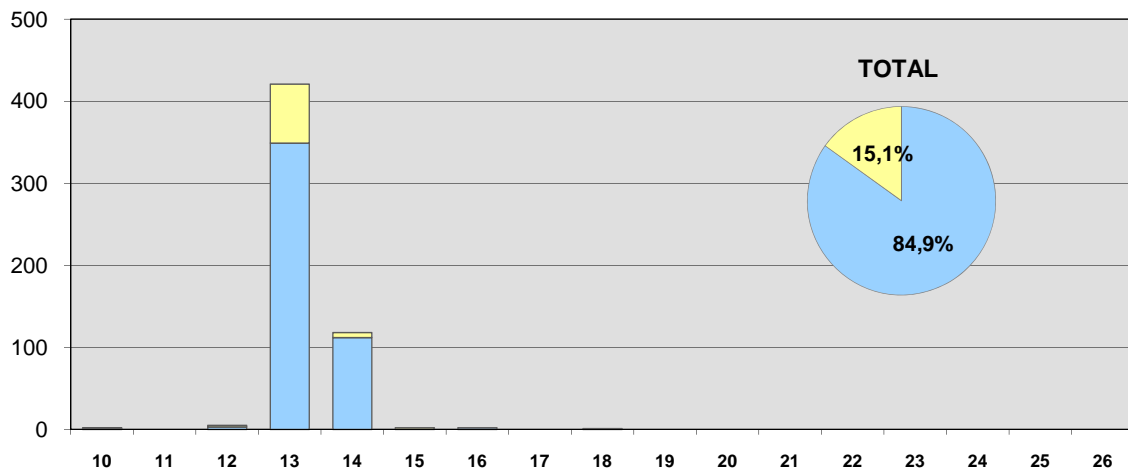

TABLA 4.1 – DISTRIBUCION TERRITORIAL DE EFECTIVOS POR CATEGORIA DE PERSONAL

CC.AA/PROVINCIAS	FUNC.DE CARRERA	FUNC.DE EMPLEO INTERINO	PERSONAL LABORAL	TOTAL
ANDALUCIA	19	-	2.148	2.167
ALMERIA	-	-	206	206
CADIZ	1	-	311	312
CORDOBA	-	-	228	228
GRANADA	-	-	223	223
HUELVA	-	-	153	153
JAEN	-	-	182	182
MALAGA	13	-	400	413
SEVILLA	5	-	445	450
ARAGON	-	-	279	279
HUESCA	-	-	58	58
TERUEL	-	-	46	46
ZARAGOZA	-	-	175	175
C.F. NAVARRA	-	-	-	-
C. MADRID	16	7	2	25
C. VALENCIANA	19	-	-	19
ALICANTE	19	-	-	19
CASTELLON	-	-	-	-
VALENCIA	-	-	-	-
CANARIAS	-	-	604	604
LAS PALMAS	-	-	303	303
S.C.TENERIFE	-	-	301	301
CANTABRIA	-	-	104	104
CASTILLA-LA MANCHA	-	-	-	-
ALBACETE	-	-	-	-
CIUDAD REAL	-	-	-	-
CUENCA	-	-	-	-
GUADALAJARA	-	-	-	-
TOLEDO	-	-	-	-
CASTILLA Y LEON	-	-	-	-
AVILA	-	-	-	-
BURGOS	-	-	-	-
LEON	-	-	-	-
PALENCIA	-	-	-	-
SALAMANCA	-	-	-	-
SEGOVIA	-	-	-	-
SORIA	-	-	-	-
VALLADOLID	-	-	-	-
ZAMORA	-	-	-	-
CATALUÑA	-	-	-	-
BARCELONA	-	-	-	-
GIRONA	-	-	-	-
LLEIDA	-	-	-	-
TARRAGONA	-	-	-	-
EXTREMADURA	-	-	-	-
BADAJOS	-	-	-	-
CACERES	-	-	-	-
GALICIA	1	-	-	1
A CORUÑA	1	-	-	1
LUGO	-	-	-	-
OURENSE	-	-	-	-
PONTEVEDRA	-	-	-	-
I. BALEARES	-	-	-	-
LA RIOJA	-	-	-	-
P. ASTURIAS	-	-	-	-
PAIS VASCO	-	-	221	221
ALAVA	-	-	33	33
GUIPUZCOA	-	-	31	31
VIZCAYA	-	-	157	157
R. MURCIA	-	3	-	3
CEUTA	939	326	36	1.301
MELILLA	967	404	32	1.403
EXTRANJERO	1.097	153	10	1.260
TOTAL	3.058	893	3.436	7.387

TABLA 4.2 – EFECTIVOS POR CATEGORIA DE PERSONAL, SEXO E INTERVALO DE EDAD

FUNCIONARIOS DE CARRERA

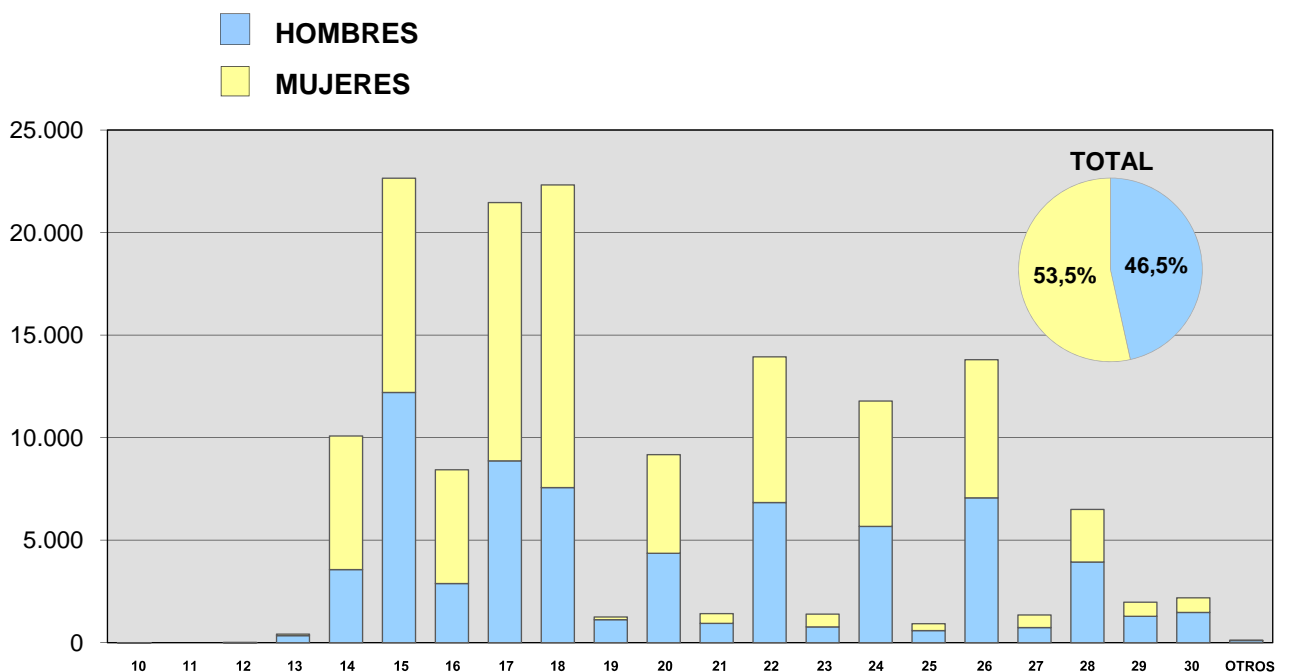
	< 30	30-39	40-49	50-59	60-64	65 Y +	TOTAL
MUJERES	58	369	599	556	124	21	1.727
HOMBRES	19	201	390	508	184	29	1.331
TOTAL	77	570	989	1.064	308	50	3.058

FUNCIONARIOS DE EMPLEO INTERINO

	< 30	30-39	40-49	50-59	60-64	65 Y +	TOTAL
MUJERES	145	279	131	43	3	-	601
HOMBRES	68	134	71	15	4	-	292
TOTAL	213	413	202	58	7	-	893

PERSONAL LABORAL

	< 30	30-39	40-49	50-59	60-64	65 Y +	TOTAL
MUJERES	178	777	1.267	624	109	21	2.976
HOMBRES	41	182	169	61	6	1	460
TOTAL	219	959	1.436	685	115	22	3.436

T O T A L

	< 30	30-39	40-49	50-59	60-64	65 Y +	TOTAL
MUJERES	381	1.425	1.997	1.223	236	42	5.304
HOMBRES	128	517	630	584	194	30	2.083
TOTAL	509	1.942	2.627	1.807	430	72	7.387



TABLA 4.3 – EFECTIVOS DE 60 A 64 AÑOS POR CATEGORÍA DE PERSONAL Y SEXO

FUNCIONARIOS DE CARRERA

	60	61	62	63	64
MUJERES	37	32	22	18	15
HOMBRES	63	36	34	25	26
TOTAL	100	68	56	43	41

FUNCIONARIOS DE EMPLEO INTERINO

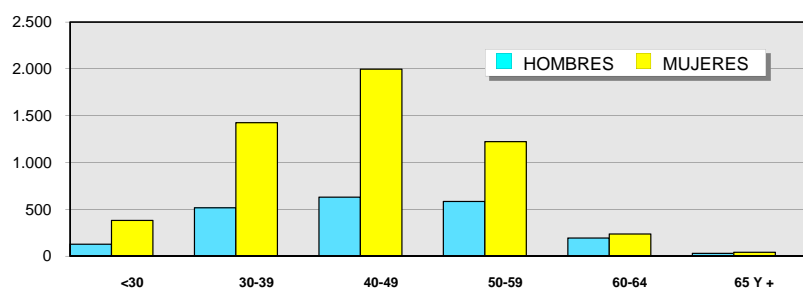
	60	61	62	63	64
MUJERES	1	1	1	-	-
HOMBRES	2	1	-	1	-
TOTAL	3	2	1	1	-

PERSONAL LABORAL

	60	61	62	63	64
MUJERES	30	14	34	18	13
HOMBRES	-	-	3	3	-
TOTAL	30	14	37	21	13

TOTAL

	60	61	62	63	64
MUJERES	68	47	57	36	28
HOMBRES	65	37	37	29	26
TOTAL	133	84	94	65	54



TABLA 4.4 – FUNCIONARIOS DE CARRERA POR SUBGRUPO, SEXO E INTERVALO DE EDAD**SUBGRUPO A1**

	< 30	30-39	40-49	50-59	60-64	65 Y +	TOTAL
MUJERES	22	133	219	198	51	3	626
HOMBRES	6	95	268	263	93	14	739
TOTAL	28	228	487	461	144	17	1.365

SUBGRUPO A2

	< 30	30-39	40-49	50-59	60-64	65 Y +	TOTAL
MUJERES	36	236	380	358	73	18	1.101
HOMBRES	13	106	122	245	91	15	592
TOTAL	49	342	502	603	164	33	1.693

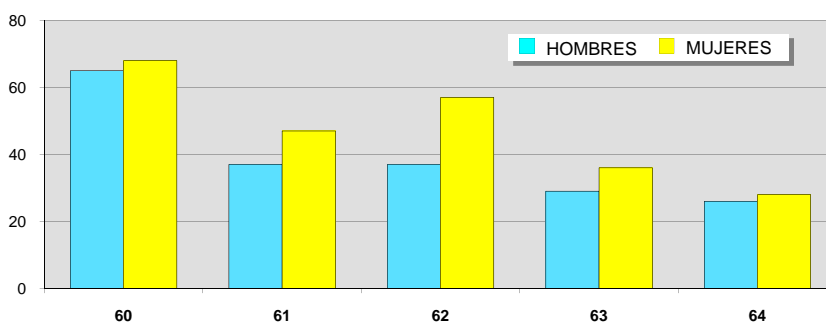
T O T A L

	< 30	30-39	40-49	50-59	60-64	65 Y +	TOTAL
MUJERES	58	369	599	556	124	21	1.727
HOMBRES	19	201	390	508	184	29	1.331
TOTAL	77	570	989	1.064	308	50	3.058



TABLA 4.5 – FUNCIONARIOS DE CARRERA DE 60 A 64 AÑOS DE EDAD POR SUBGRUPO Y SEXO

SUBGRUPO A1					
	60	61	62	63	64
MUJERES	13	9	11	9	9
HOMBRES	38	19	14	9	13
TOTAL	51	28	25	18	22

SUBGRUPO A2					
	60	61	62	63	64
MUJERES	24	23	11	9	6
HOMBRES	25	17	20	16	13
TOTAL	49	40	31	25	19

TOTAL					
	60	61	62	63	64
MUJERES	37	32	22	18	15
HOMBRES	63	36	34	25	26
TOTAL	100	68	56	43	41

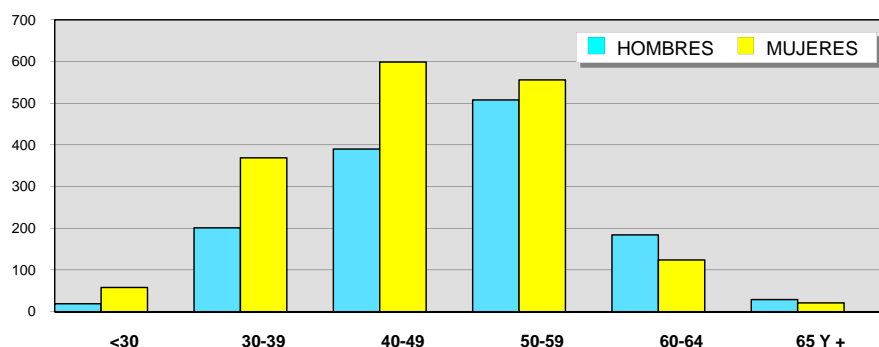

TABLA 5.1 – EFECTIVOS POR ENTIDADES GESTORAS Y SERVICIOS COMUNES DE LA SEGURIDAD SOCIAL Y CATEGORIA DE PERSONAL

	FUNC.DE CARRERA	PERSONAL LABORAL	OTRO PERSONAL	TOTAL
INST.NAL. SEGURIDAD SOCIAL	11.505	729	359	12.593
INST.NAL. DE GESTION SANITARIA	216	26	5	247
INST.DE MAYORES Y SERVICIOS SOC	436	1.950	3	2.389
TESORERIA GRAL.SEGURIDAD SOCIAL	12.183	1.100	304	13.587
INSTITUTO SOCIAL DE LA MARINA	1.099	501	46	1.646
T O T A L	25.439	4.306	717	30.462

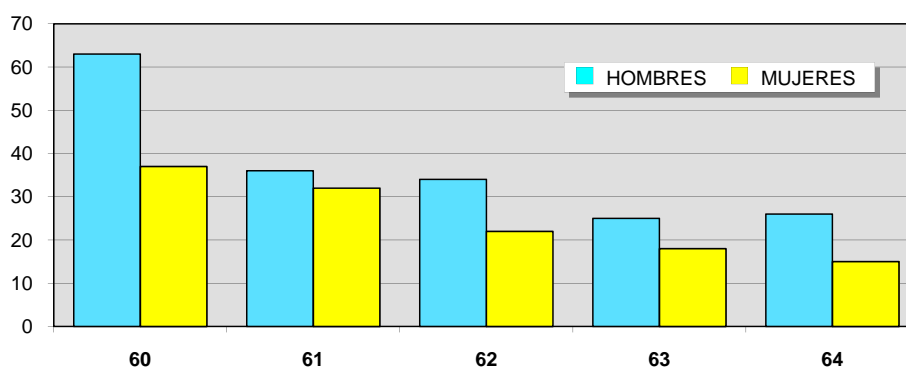

TABLA 5.2 DISTRIBUCION TERRITORIAL DE EFECTIVOS POR CATEGORIA DE PERSONAL

CC.AA/PROVINCIAS	FUNC.DE CARRERA	PERSONAL LABORAL	OTRO PERSONAL	TOTAL
ANDALUCIA	3.979	591	132	4.702
ALMERIA	325	27	19	371
CADIZ	551	154	18	723
CORDOBA	442	189	4	635
GRANADA	505	25	4	534
HUELVA	302	42	23	367
JAEN	422	27	5	454
MALAGA	636	50	20	706
SEVILLA	796	77	39	912
ARAGON	862	65	-	927
HUESCA	168	13	-	181
TERUEL	111	11	-	122
ZARAGOZA	583	41	-	624
C.F. NAVARRA	297	22	10	329
C. MADRID	4.461	932	106	5.499
C. VALENCIANA	2.338	170	59	2.567
ALICANTE	725	62	29	816
CASTELLON	291	30	11	332
VALENCIA	1.322	78	19	1.419
CANARIAS	802	134	76	1.012
LAS PALMAS	425	111	41	577
S.C.TENERIFE	377	23	35	435
CANTABRIA	414	80	12	506
CASTILLA-LA MANCHA	971	346	20	1.337
ALBACETE	240	114	3	357
CIUDAD REAL	247	16	3	266
CUENCA	120	8	1	129
GUADALAJARA	122	186	-	308
TOLEDO	242	22	13	277
CASTILLA Y LEON	1.843	327	14	2.184
AVILA	128	14	-	142
BURGOS	258	49	4	311
LEON	453	119	1	573
PALENCIA	127	13	1	141
SALAMANCA	211	84	-	295
SEGOVIA	124	7	1	132
SORIA	94	12	1	107
VALLADOLID	286	20	6	312
ZAMORA	162	9	-	171
CATALUÑA	3.084	220	91	3.395
BARCELONA	2.183	149	39	2.371
GIRONA	330	35	21	386
LLEIDA	221	13	11	245
TARRAGONA	350	23	20	393
EXTREMADURA	612	232	16	860
BADAJOS	347	37	11	395
CACERES	265	195	5	465
GALICIA	2.141	532	28	2.701
A CORUÑA	810	378	5	1.193
LUGO	344	33	4	381
OURENSE	287	21	3	311
PONTEVEDRA	700	100	16	816
I. BALEARES	486	64	30	580
LA RIOJA	188	85	11	284
P. ASTURIAS	792	63	9	864
PAIS VASCO	1.303	118	56	1.477
ALAVA	196	16	8	220
GUIPUZCOA	359	44	32	435
VIZCAYA	748	58	16	822
R. MURCIA	646	40	34	720
CEUTA	113	59	7	179
MELILLA	107	221	6	334
EXTRANJERO	-	5	-	5
TOTAL	25.439	4.306	717	30.462

PERSONAL AL SERVICIO DE LAS UNIVERSIDADES

TABLA 6.1 – EFECTIVOS POR UNIVERSIDAD Y CATEGORIA DE PERSONAL

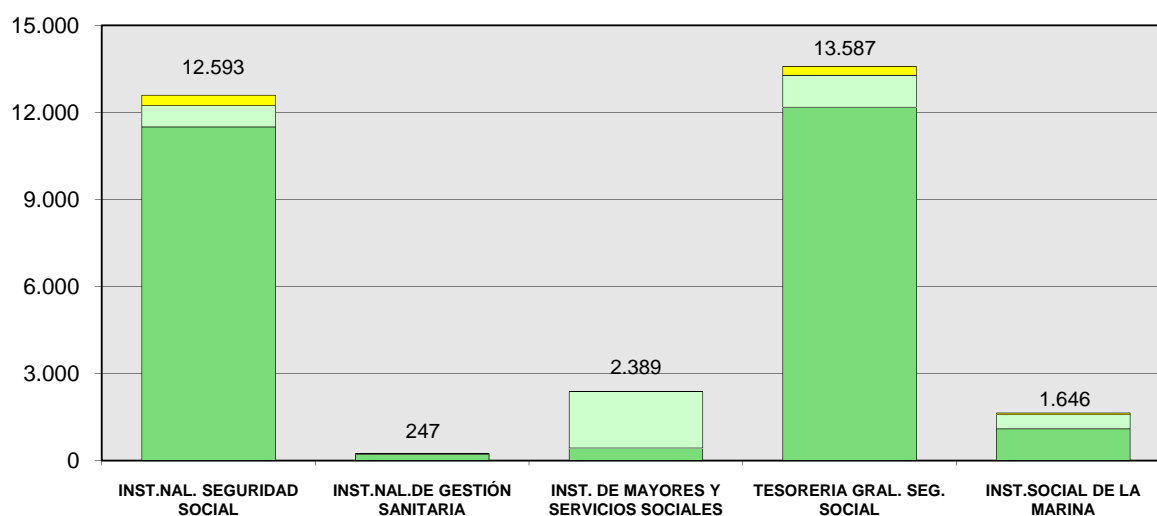
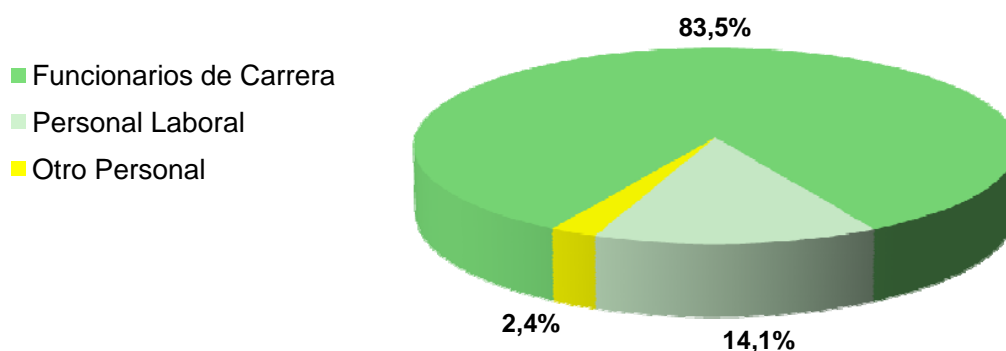
(*) IMPORTANTE VER NOTA SEXTA PARTE

UNIVERSIDADES	PERSONAL DOCENTE				PERSONAL NO DOCENTE				TOTAL
	FUNC.DE CARRERA	FUNC.DE EMPLEO INTERINO	CONTRAT. (*)	TOTAL	FUNC.DE CARRERA	PERSONAL LABORAL	OTRO PERSONAL	TOTAL	
INTERNACIONAL DE MENENDEZ PELAYO	-	-	-	-	28	154	3	185	185
NACIONAL DE EDUCACION A DISTANCIA	796	-	662	1.458	827	270	146	1.243	2.701
TOTAL UNIV. NO TRANSFERIDAS A CC.AA.	796	-	662	1.458	855	424	149	1.428	2.886
ALCALA DE HENARES	733	69	931	1.733	425	474	80	979	2.712
ALICANTE	946	1	2	949	1	-	-	1	950
ALMERIA	509	1	308	818	446	18	19	483	1.301
AUTONOMA DE BARCELONA	1.280	21	-	1.301	8	-	-	8	1.309
AUTONOMA DE MADRID	1.200	68	934	2.202	414	925	65	1.404	3.606
BALEARES	470	14	23	507	410	16	103	529	1.036
BARCELONA	2.240	40	-	2.280	4	-	-	4	2.284
BURGOS	355	2	315	672	183	74	20	277	949
CADIZ	853	-	640	1.493	351	252	-	603	2.096
CANTABRIA	534	12	749	1.295	313	180	6	499	1.794
CARLOS III DE MADRID	421	102	1.029	1.552	352	113	109	574	2.126
CASTELLANO-MANCHEGA	944	3	1.334	2.281	816	41	335	1.192	3.473
COMPLUTENSE DE MADRID	3.123	168	3.242	6.533	1.618	1.850	348	3.816	10.349
CORDOBA	770	-	652	1.422	322	328	7	657	2.079
EXTREMADURA	897	51	1.045	1.993	340	529	73	942	2.935
GIRONA	410	4	-	414	1	-	-	1	415
GRANADA	2.111	10	634	2.755	879	936	28	1.843	4.598
HUELVA	416	1	467	884	180	136	102	418	1.302
JAEN	535	1	479	1.015	254	165	33	452	1.467
JAIME I DE CASTELLON	447	3	1	451	8	-	-	8	459
LA CORUÑA	752	6	106	864	383	257	4	644	1.508
LA LAGUNA	1.212	8	-	1.220	4	-	2	6	1.226
LA RIOJA	230	19	-	249	4	-	-	4	253
LAS PALMAS DE GRAN CANARIA	848	7	619	1.474	286	422	-	708	2.182
LEON	604	8	177	789	213	278	1	492	1.281
LLEIDA	377	2	-	379	-	-	-	-	379
MALAGA	1.262	-	-	1.262	9	-	-	9	1.271
MIGUEL HERNANDEZ	326	2	-	328	2	-	-	2	330
MURCIA	1.193	51	-	1.244	36	-	-	36	1.280
OVIEDO	1.385	83	604	2.072	488	389	1	878	2.950
PABLO OLAVIDE	179	-	749	928	244	113	63	420	1.348
PAIS VASCO	2.293	24	-	2.317	9	-	-	9	2.326
POLITECNICA DE CARTAGENA	295	3	1	299	168	154	23	345	644

* Incluye Contratados Administrativos y Personal con contrato laboral.

TABLA 6.1 – EFECTIVOS POR UNIVERSIDAD Y CATEGORIA DE PERSONAL

(*) **IMPORTANTE VER NOTA SEXTA PARTE**

UNIVERSIDADES	PERSONAL DOCENTE				PERSONAL NO DOCENTE				TOTAL
	FUNC.DE CARRERA	FUNC.DE EMPLEO INTERINO	CONTRAT. (*)	TOTAL	FUNC.DE CARRERA	PERSONAL LABORAL	OTRO PERSONAL	TOTAL	
POLITECNICA DE CATALUÑA	1.312	22	-	1.334	4	-	-	4	1.338
POLITECNICA DE MADRID	2.115	297	929	3.341	916	920	229	2.065	5.406
POLITECNICA DE VALENCIA	1.583	1	-	1.584	7	-	-	7	1.591
POMPEU FABRA	246	-	-	246	-	-	-	-	246
PUBLICA DE NAVARRA	364	2	456	822	347	-	71	418	1.240
REY JUAN CARLOS	413	271	907	1.591	407	52	47	506	2.097
ROVIRA I VIRGILI	457	45	-	502	1	-	-	1	503
SALAMANCA	1.255	5	1.307	2.567	539	433	54	1.026	3.593
SANTIAGO DE COMPOSTELA	1.427	2	-	1.429	15	-	2	17	1.446
SEVILLA	2.300	3	26	2.329	885	1.042	117	2.044	4.373
VALENCIA	2.110	6	254	2.370	121	-	-	121	2.491
VALLADOLID	1.351	1	1.028	2.380	379	565	38	982	3.362
VIGO	857	3	-	860	3	-	-	3	863
ZARAGOZA	1.669	1	1.493	3.163	1.052	408	396	1.856	5.019
TOTAL UNIV. TRANSFERIDAS A CC.AA.	47.609	1.443	21.441	70.493	13.847	11.070	2.376	27.293	97.786
TOTAL	48.405	1.443	22.103	71.951	14.702	11.494	2.525	28.721	100.672

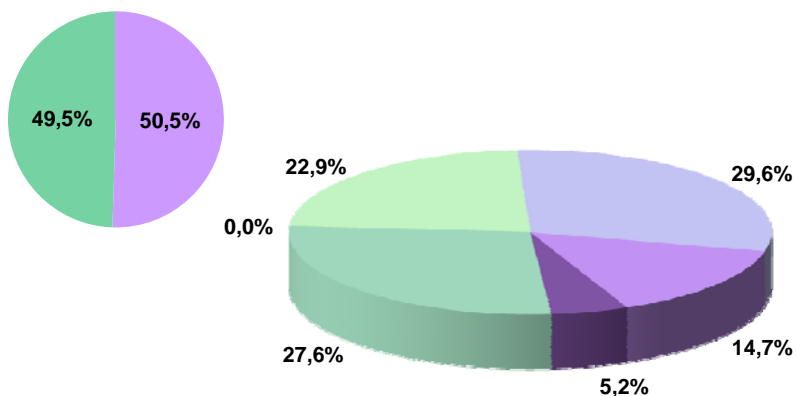

UNIVERSIDADES NO TRANSFERIDAS A LAS CC.AA.

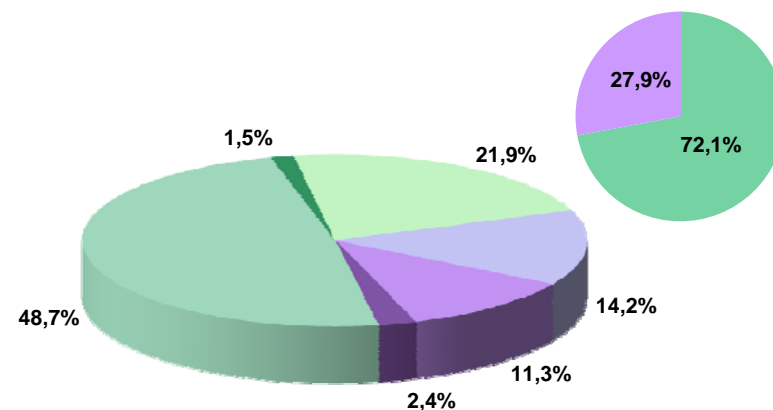
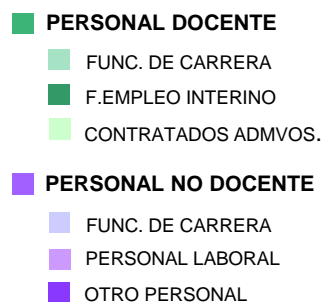

UNIVERSIDADES TRANSFERIDAS A LAS CC.AA.

PERSONAL AL SERVICIO DE LAS UNIVERSIDADES

TABLA 6.2 – DISTRIBUCION TERRITORIAL DE EFECTIVOS POR CATEGORIA DE PERSONAL

CC.AA/PROVINCIAS	FUNC.DE CARRERA	PERSONAL LABORAL(*)	OTRO PERSONAL	TOTAL
ANDALUCIA	12.440	6.858	376	19.674
ALMERIA	958	328	20	1.306
CADIZ	1.205	892	-	2.097
CORDOBA	1.092	980	7	2.079
GRANADA	2.915	1.476	28	4.419
HUELVA	597	606	108	1.311
JAEN	794	648	34	1.476
MALAGA	1.271	-	-	1.271
SEVILLA	3.608	1.928	179	5.715
ARAGON	2.715	1.901	397	5.013
HUESCA	204	199	54	457
TERUEL	88	93	21	202
ZARAGOZA	2.423	1.609	322	4.354
C.F. NAVARRA	711	456	73	1.240
C. MADRID	13.787	13.312	2.000	29.099
C. VALENCIANA	5.554	262	13	5.829
ALICANTE	1.371	2	3	1.376
CASTELLON	469	1	3	473
VALENCIA	3.714	259	7	3.980
CANARIAS	2.349	1.041	17	3.407
LAS PALMAS	1.132	1.041	7	2.180
S.C.TENERIFE	1.217	-	10	1.227
CANTABRIA	847	999	18	1.864
CASTILLA-LA MANCHA	1.759	1.379	338	3.476
ALBACETE	493	432	73	998
CIUDAD REAL	714	391	154	1.259
CUENCA	241	221	41	503
GUADALAJARA	-	-	-	-
TOLEDO	311	335	70	716
CASTILLA Y LEON	4.879	4.177	129	9.185
AVILA	76	64	3	143
BURGOS	541	389	22	952
LEON	817	455	9	1.281
PALENCIA	161	93	1	255
SALAMANCA	1.612	1.590	54	3.256
SEGOVIA	53	158	1	212
SORIA	82	159	2	243
VALLADOLID	1.431	1.183	35	2.649
ZAMORA	106	86	2	194
CATALUÑA	6.340	-	135	6.475
BARCELONA	5.086	-	81	5.167
GIRONA	415	-	4	419
LLEIDA	381	-	2	383
TARRAGONA	458	-	48	506
EXTREMADURA	1.236	1.574	124	2.934
BADAJOZ	653	890	56	1.599
CACERES	583	684	68	1.335
GALICIA	3.435	363	17	3.815
A CORUÑA	2.268	363	13	2.644
LUGO	302	-	1	303
OURENSE	176	-	-	176
PONTEVEDRA	689	-	3	692
I. BALEARES	879	39	117	1.035
LA RIOJA	241	-	19	260
P. ASTURIAS	1.873	993	84	2.950
PAIS VASCO	2.301	-	24	2.325
ALAVA	364	-	2	366
GUIPUZCOA	524	-	9	533
VIZCAYA	1.413	-	13	1.426
R. MURCIA	1.694	155	77	1.926
CEUTA	23	33	5	61
MELILLA	44	55	5	104
TOTAL	63.107	33.597	3.968	100.672

* Efectivos con contrato laboral (docentes y no docentes) y docentes con contrato administrativo.

TABLA 6.3 – PERSONAL DOCENTE POR SEXO, INTERVALO DE EDAD Y CATEGORIA DE PERSONAL**FUNCIONARIOS DE CARRERA**

	< 30	30-39	40-49	50-59	60-64	65 Y +	TOTAL
MUJERES	-	1.281	6.962	6.152	1.636	610	16.641
HOMBRES	-	2.040	11.354	11.655	4.371	2.344	31.764
TOTAL	-	3.321	18.316	17.807	6.007	2.954	48.405

FUNCIONARIOS DE EMPLEO INTERINO

	< 30	30-39	40-49	50-59	60-64	65 Y +	TOTAL
MUJERES	17	276	226	40	13	3	575
HOMBRES	17	378	289	116	45	23	868
TOTAL	34	654	515	156	58	26	1.443

CONTRATADOS

	< 30	30-39	40-49	50-59	60-64	65 Y +	TOTAL
MUJERES	728	3.536	2.852	1.445	248	82	8.891
HOMBRES	735	3.973	4.173	2.956	935	440	13.212
TOTAL	1.463	7.509	7.025	4.401	1.183	522	22.103

T O T A L

	< 30	30-39	40-49	50-59	60-64	65 Y +	TOTAL
MUJERES	745	5.093	10.040	7.637	1.897	695	26.107
HOMBRES	752	6.391	15.816	14.727	5.351	2.807	45.844

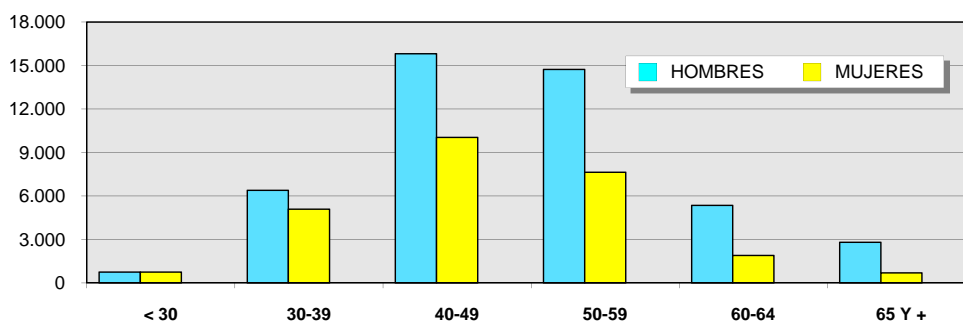

PERSONAL AL SERVICIO DE LAS UNIVERSIDADES

TABLA 6.4 – PERSONAL NO DOCENTE POR SEXO, INTERVALO DE EDAD Y CATEGORIA DE PERSONAL**FUNCIONARIOS DE CARRERA**

	< 30	30-39	40-49	50-59	60-64	65 Y +	TOTAL
MUJERES	90	1.467	4.789	2.956	509	42	9.853
HOMBRES	69	1.024	2.395	1.141	196	24	4.849
TOTAL	159	2.491	7.184	4.097	705	66	14.702

PERSONAL LABORAL

	< 30	30-39	40-49	50-59	60-64	65 Y +	TOTAL
MUJERES	314	916	1.959	1.367	336	38	4.930
HOMBRES	286	1.188	2.854	1.742	435	59	6.564
TOTAL	600	2.104	4.813	3.109	771	97	11.494

OTRO PERSONAL

	< 30	30-39	40-49	50-59	60-64	65 Y +	TOTAL
MUJERES	117	696	697	239	48	3	1.800
HOMBRES	86	321	231	65	21	1	725
TOTAL	203	1.017	928	304	69	4	2.525

T O T A L

	< 30	30-39	40-49	50-59	60-64	65 Y +	TOTAL
MUJERES	521	3.079	7.445	4.562	893	83	16.583
HOMBRES	441	2.533	5.480	2.948	652	84	12.138
TOTAL	962	5.612	12.925	7.510	1.545	167	28.721

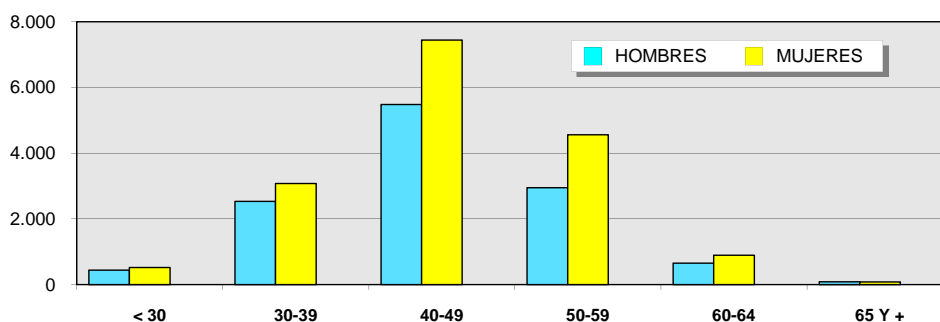

**TABLA 7.1 – EFECTIVOS POR AGENCIAS ESTATALES (LEY 28/2006)
POR CATEGORIA DE PERSONAL**

	FUNC.DE CARRERA	PERSONAL LABORAL	OTRO PERSONAL	TOTAL
BOLETIN OFICIAL DEL ESTADO	77	423	-	500
EVALUAC. POLIT. PUBL. CALIDAD SERV	56	3	-	59
AG. ESPAÑOLA COOP. INTERN. PARA DE	368	271	1	640
CONSEJO SUP. INVESTIG. CIENTIFICA	5.860	6.163	7	12.030
ANTIDOPAJE	19	35	2	56
METEOROLOGIA	1.229	141	90	1.460
SEGURIDAD AEREA	306	44	-	350
TOTAL AGENCIAS ESTATALES	7.915	7.080	100	15.095

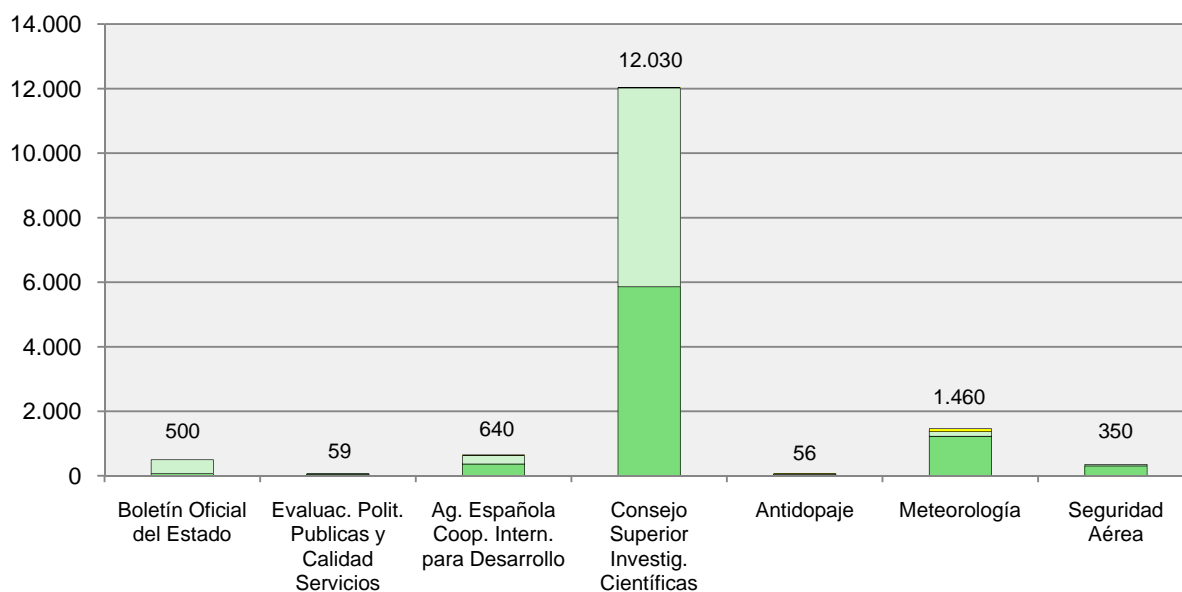
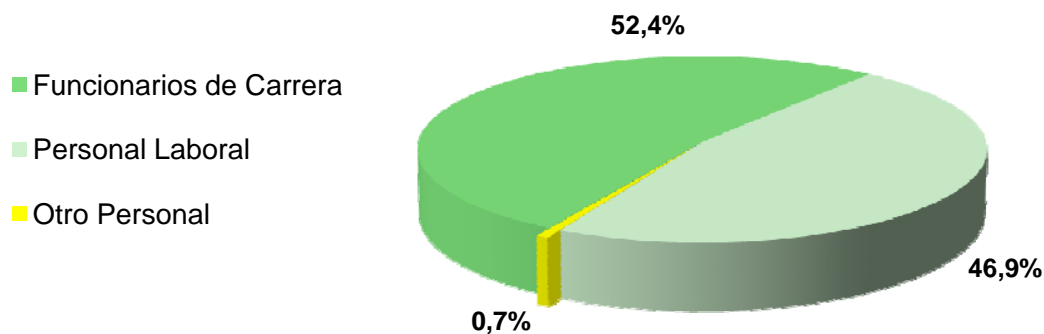

PERSONAL AL SERVICIO DE LAS AGENCIAS ESTATALES (LEY 28/2006)

TABLA 7.2 – DISTRIBUCION TERRITORIAL DE EFECTIVOS POR CATEGORIA DE PERSONAL

CC.AA/PROVINCIAS	FUNC.DE CARRERA	PERSONAL LABORAL	OTRO PERSONAL	TOTAL
ANDALUCIA	1.003	1.157	18	2.178
ALMERIA	32	46	-	78
CADIZ	33	27	-	60
CORDOBA	66	138	-	204
GRANADA	287	370	-	657
HUELVA	-	-	-	-
JAEN	-	-	-	-
MALAGA	33	67	-	100
SEVILLA	552	509	18	1.079
ARAGON	307	239	10	556
HUESCA	-	-	-	-
TERUEL	-	-	-	-
ZARAGOZA	307	239	10	556
C.F. NAVARRA	15	11	2	28
C. MADRID	4.245	3.481	11	7.737
C. VALENCIANA	429	480	2	911
ALICANTE	31	91	-	122
CASTELLON	30	40	-	70
VALENCIA	368	349	2	719
CANARIAS	132	42	22	196
LAS PALMAS	80	15	22	117
S.C.TENERIFE	52	27	-	79
CANTABRIA	73	38	-	111
CASTILLA-LA MANCHA	40	28	6	74
ALBACETE	-	-	-	-
CIUDAD REAL	11	27	-	38
CUENCA	-	-	-	-
GUADALAJARA	-	-	-	-
TOLEDO	29	1	6	36
CASTILLA Y LEON	213	125	-	338
AVILA	-	-	-	-
BURGOS	-	-	-	-
LEON	29	23	-	52
PALENCIA	-	-	-	-
SALAMANCA	93	79	-	172
SEGOVIA	-	-	-	-
SORIA	-	-	-	-
VALLADOLID	91	23	-	114
ZAMORA	-	-	-	-
CATALUÑA	766	759	9	1.534
BARCELONA	728	700	9	1.437
GIRONA	35	59	-	94
LLEIDA	-	-	-	-
TARRAGONA	3	-	-	3
EXTREMADURA	32	9	2	43
BADAJÓZ	32	9	2	43
CACERES	-	-	-	-
GALICIA	222	194	4	420
A CORUÑA	117	66	4	187
LUGO	-	-	-	-
OURENSE	-	-	-	-
PONTEVEDRA	105	128	-	233
I. BALEARS	101	67	12	180
LA RIOJA	14	5	-	19
P. ASTURIAS	114	100	-	214
PAIS VASCO	65	29	2	96
ALAVA	-	-	-	-
GUIPUZCOA	56	17	2	75
VIZCAYA	9	12	-	21
R. MURCIA	144	106	-	250
CEUTA	-	-	-	-
MELILLA	-	-	-	-
EXTRANJERO	-	210	-	210
TOTAL	7.915	7.080	100	15.095