

CONTRATOS DE SUMINISTROS

I. VOLUMEN TOTAL DE CONTRATACIÓN (#)

| COMUNIDAD AUTONOMA | NÚMERO | IMPORTE EN MILES PTAS. |
|--|---------------|------------------------|
| JUNTA DE ANDALUCÍA | 6.212 | 598.994.641 |
| DIPUTACIÓN GENERAL DE ARAGÓN | 77 | 1.155.675 |
| PRINCIPADO DE ASTURIAS | 52 | 852.425 |
| GOBIERNO BALEAR | 112 | 1.150.157 |
| GOBIERNO DE CANARIAS | 786 | 9.718.324 |
| DIPUTACIÓN REGIONAL DE CANTABRIA | 77 | 1.038.807 |
| JUNTA DE COMUNIDADES DE CASTILLA-LA MANCHA | 278 | 4.351.924 |
| JUNTA DE CASTILLA Y LEÓN | 125 | 1.541.310 |
| GENERALIDAD DE CATALUÑA | 2.665 | 26.943.844 |
| JUNTA DE EXTREMADURA | 223 | 2.926.021 |
| JUNTA DE GALICIA (*) | 0 | 0 |
| MADRID | 2.222 | 11.867.160 |
| REGIÓN DE MURCIA | 452 | 1.529.429 |
| GOBIERNO DE NAVARRA | 0 | 0 |
| GOBIERNO DE LA RIOJA | 78 | 853.307 |
| GENERALIDAD VALENCIANA | 299 | 2.435.302 |
| GOBIERNO VASCO | 312 | 10.203.733 |
| CIUDAD AUTÓNOMA DE CEUTA | 47 | 1.120.103 |
| CIUDAD AUTÓNOMA DE MELILLA | 7 | 32.364 |
| TOTAL..... | 14.024 | 676.714.526 |

(#) Se incluyen las ordenes de compra realizadas por la Subdirección General de Compras declarados de adquisición centralizada, la información proporcionada permite así mismo a las Comunidades Autónomas, cuyos valores expresamos en el cuadro I a)

(#) Asimismo, incluye Empresas Públicas y Servicio Andaluz de Salud

(*) La información proporcionada, indica, que se realizaron 1.087 contratos, por importe de 1.120.103.364 ptas.

CONTRATOS DE SUMINISTROS

I a). DESGLOSE POR COMUNIDADES AUTÓNOMAS DE:

| LAS ORDENES DE COMPRA REALIZADAS POR LA SUBDIRECCIÓN GENERAL DE COMPRAS | NÚMERO | IMPORTE EN MILES PTAS. |
|--|--------------|---------------------------|
| JUNTA DE ANDALUCÍA | 24 | 112.777 |
| PRINCIPADO DE ASTURIAS | 7 | 52.025 |
| GOBIERNO DE LAS ISLAS BALEARES | 2 | 17.628 |
| GOBIERNO DE CANARIAS | 2 | 8.914 |
| JUNTA DE COMUNIDADES DE CASTILLA-LA MANCHA | 110 | 1.901.879 |
| JUNTA DE CASTILLA Y LEÓN | 93 | 955.384 |
| GENERALIDAD DE CATALUÑA | 2 | 4.204 |
| JUNTA DE EXTREMADURA | 103 | 850.128 |
| JUNTA DE GALICIA | 1 | 25.956 |
| MADRID | 1.836 | 3.419.478 |
| REGIÓN DE MURCIA | 338 | 548.266 |
| GOBIERNO DE LA RIOJA | 11 | 30.879 |
| GENERALIDAD VALENCIANA | 292 | 2.226.320 |
| TOTAL | 2.821 | 10.153.838 |

Los contratos de las Universidades estan englobados en cada Comunidad Autónoma

I b). DESGLOSE POR UNIVERSIDADES DE:

| LAS ORDENES DE COMPRA REALIZADAS POR LA SUBDIRECCIÓN GENERAL DE COMPRAS | NÚMERO | IMPORTE EN MILES PTAS. |
|---|------------|------------------------|
| UNIV. CADIZ | 1 | 3.808 |
| UNIV. GRANADA | 10 | 11.740 |
| UNIV. MÁLAGA | 7 | 55.105 |
| UNIV. SEVILLA | 6 | 42.124 |
| TOTAL UNIVERSIDADES J. ANDALUCIA..... | 24 | 112.777 |
| UNIV. OVIEDO | 2 | 10.429 |
| UNIV. ISLAS BALEARES | 2 | 17.628 |
| UNIV. LA LAGUNA | 2 | 8.914 |
| UNIV. J. C. CASTILLA-LA MANCHA | 24 | 388.144 |
| UNIV. LEÓN | 17 | 76.686 |
| UNIV. SALAMANCA | 3 | 14.865 |
| UNIV. VALLADOLID | 3 | 10.294 |
| TOTAL UNIVERSIDADES J. CASTILLA Y LEÓN..... | 23 | 101.845 |
| UNIV. POLITÉCNICA BARCELONA | 2 | 4.204 |
| UNIV. EXTREMADURA | 14 | 80.853 |
| UNIV. LA CORUÑA | 1 | 25.956 |
| UNIV. AUTÓNOMA MADRID | 5 | 27.931 |
| UNIV. CARLOS III | 156 | 457.638 |
| UNIV. COMPLUTENSE MADRID | 158 | 509.511 |
| UNIV. POLITÉCNICA MADRID | 14 | 74.466 |
| TOTAL UNIVERSIDADES C. MADRID..... | 333 | 1.069.546 |
| UNIV. MURCIA | 3 | 15.256 |
| UNIV. LA RIOJA | 1 | 2.423 |
| UNIV. POLITÉCNICA VALENCIA | 6 | 26.955 |
| UNIV. MIGUEL HERNANDEZ | 10 | 381.786 |
| TOTAL UNIVERSIDADES C. VALENCIANA..... | 16 | 408.741 |
| TOTAL..... | 447 | 2.246.716 |

II. SEGÚN SISTEMA DE ADJUDICACIÓN

| COMUNIDAD AUTÓNOMA | CONCURSO | | SUBASTA | | P. NEGOCIADO | | TOTAL | |
|----------------------------|--------------|------------------------|------------|------------------------|--------------|------------------------|---------------|------------------------|
| | NÚMERO | IMPORTE EN MILES PTAS. | NÚMERO | IMPORTE EN MILES PTAS. | NÚMERO | IMPORTE EN MILES PTAS. | NÚMERO | IMPORTE EN MILES PTAS. |
| JUNTA DE ANDALUCÍA (1) | 4.715 | 576.733.094 | 112 | 2.064.305 | 1.385 | 20.197.242 | 6.212 | 598.994.641 |
| DIP. GENERAL ARAGÓN | 63 | 892.456 | | | 14 | 263.219 | 77 | 1.155.675 |
| PRINCIPADO ASTURIAS | 31 | 462.959 | 8 | 289.974 | 13 | 99.492 | 52 | 852.425 |
| GOBIERNO BALEAR (2) | 83 | 497.646 | 6 | 64.577 | 23 | 587.934 | 112 | 1.150.157 |
| GOBIERNO CANARIAS | 645 | 7.241.159 | 3 | 14.400 | 138 | 2.462.765 | 786 | 9.718.324 |
| DIP. REGIONAL CANTABRIA | 54 | 650.620 | 8 | 84.674 | 15 | 303.513 | 77 | 1.038.807 |
| JUNTA C. CASTILLA-LA MANCA | 117 | 2.067.087 | 23 | 190.192 | 138 | 2.094.645 | 278 | 4.351.924 |
| JUNTA CASTILLA Y LEÓN | 23 | 469.473 | | | 102 | 1.071.837 | 125 | 1.541.310 |
| GENERALIDAD CATALUÑA | 1.831 | 20.064.198 | 2 | 3.500 | 832 | 6.876.146 | 2.665 | 26.943.844 |
| JUNTA EXTREMADURA | 101 | 1.833.873 | | | 122 | 1.092.148 | 223 | 2.926.021 |
| JUNTA DE GALICIA | | | | | 1 | 25.956 | | |
| MADRID | 340 | 6.820.403 | 6 | 144.908 | 1.876 | 4.901.849 | 2.222 | 11.867.160 |
| REGIÓN DE MURCIA | 70 | 524.293 | 11 | 89.700 | 371 | 915.436 | 452 | 1.529.429 |
| GOBIERNO RIOJA | 48 | 630.900 | 4 | 26.920 | 26 | 195.487 | 78 | 853.307 |
| GENERALIDAD VALENCIANA | 6 | 205.157 | 1 | 3.825 | 292 | 2.226.320 | 299 | 2.435.302 |
| GOBIERNO VASCO | 186 | 6.060.742 | | | 126 | 4.142.991 | 312 | 10.203.733 |
| CIUDAD A. DE CEUTA | 22 | 224.623 | | | 25 | 895.480 | 47 | 1.120.103 |
| CIUDAD A. DE MELILLA | 7 | 32.364 | | | | | 7 | 32.364 |
| | 8.342 | 625.411.047 | 184 | 2.976.975 | 5.499 | 48.352.460 | 14.024 | 676.714.526 |

ESTOS DATOS INCLUYEN:

- Las ordenes de compra realizadas por la S. G. Compras (D.G.P.E.), de los bienes declarados de adquisición centralizada

(1) Empresas Públicas y Servicio Andaluz de Salud, Servicio Andaluz de Salud

(2) Empresas Públicas

| | CONCURSO | | SUBASTA | | P. NEGOCIADO | | TOTAL | |
|---------------------------|----------|------------------------|---------|------------------------|--------------|------------------------|--------|------------------------|
| | NÚMERO | IMPORTE EN MILES PTAS. | NÚMERO | IMPORTE EN MILES PTAS. | NÚMERO | IMPORTE EN MILES PTAS. | NÚMERO | IMPORTE EN MILES PTAS. |
| SERVICIO ANDALUZ DE SALUD | 4383 | 35.168.833 | 64 | 2.010.580 | 928 | 11.728.397 | 5.375 | 48.907.810 |
| (1) EMPRESAS PÚBLICAS | 82 | 539.088.512 | 2 | 14.463 | 52 | 7.349.076 | 136 | 546.452.051 |
| (2) EMPRESAS PÚBLICAS | 46 | 208.047 | | | 1 | 14.000 | 47 | 222.047 |

CONTRATOS DE SUMINISTROS

SEGÚN SISTEMA DE ADJUDICACIÓN

SEGÚN IMPORTE

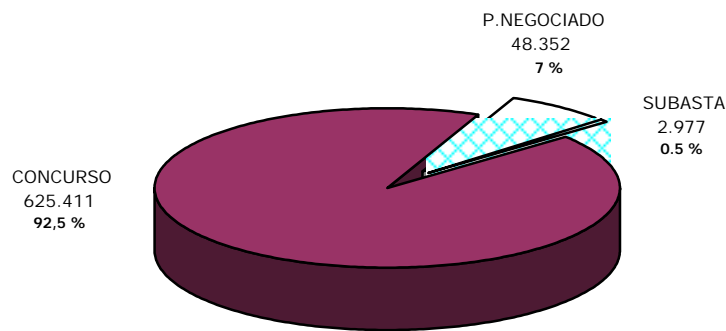

Importe en millones de pesetas

■ CONCURSO □ P.NEGOCIADO ▣ SUBASTA

SEGÚN NÚMERO DE CONTRATOS

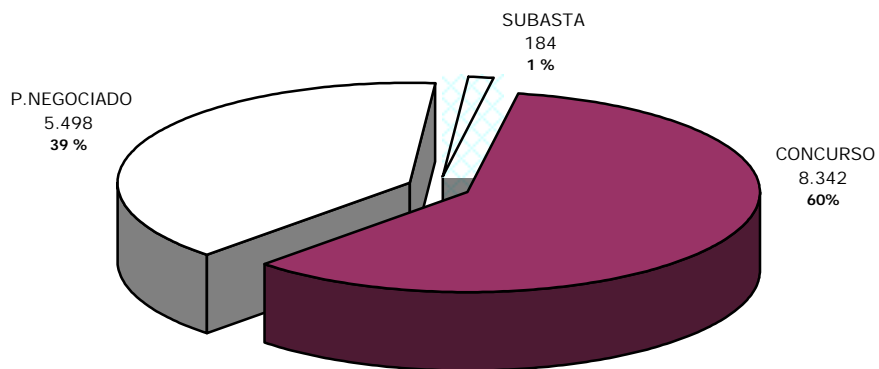

■ CONCURSO □ P.NEGOCIADO □ SUBASTA

SUMINISTROS

SISTEMA DE ADJUDICACION EMPLEADO SEGÚN EL IMPORTE DE LOS CONTRATOS

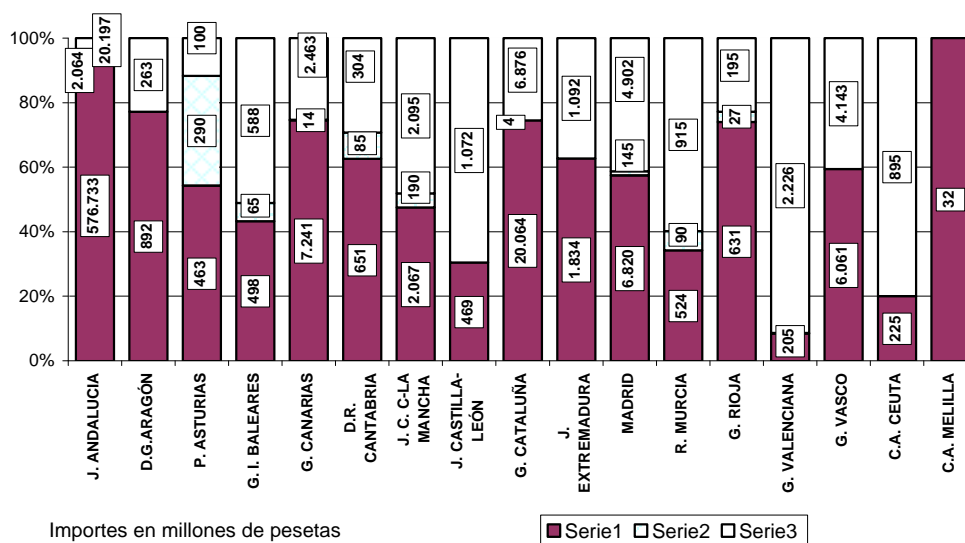

SISTEMA DE ADJUDICACION EMPLEADO SEGÚN EL NÚMERO DE CONTRATOS

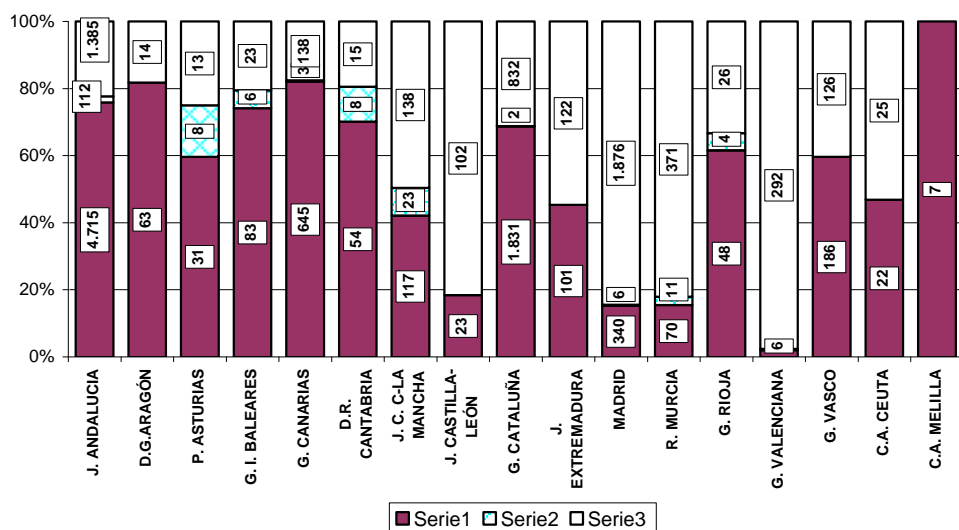

I. VOLUMEN TOTAL DE CONTRATACIÓN

| COMUNIDAD AUTONOMA | NÚMERO | IMPORTE EN MILES PTAS. |
|--|---------------|---------------------------|
| JUNTA DE ANDALUCÍA | 6.052 | 59.705.399 |
| DIPUTACIÓN GENERAL DE ARAGÓN | 77 | 1.155.675 |
| PRINCIPADO DE ASTURIAS | 45 | 800.400 |
| GOBIERNO DE LAS ISLAS BALEARES | 63 | 910.482 |
| GOBIERNO DE CANARIAS | 784 | 9.712.410 |
| DIPUTACIÓN REGIONAL DE CANTABRIA | 77 | 1.038.807 |
| JUNTA DE COMUNIDADES DE CASTILLA-LA MANCHA | 168 | 2.450.045 |
| JUNTA DE CASTILLA Y LEÓN | 32 | 585.926 |
| GENERALIDAD DE CATALUÑA | 2.663 | 26.939.640 |
| JUNTA DE EXTREMADURA | 120 | 2.075.893 |
| JUNTA DE GALICIA | 0 | 0 |
| MADRID | 386 | 8.447.682 |
| REGIÓN DE MURCIA | 114 | 981.163 |
| GOBIERNO DE NAVARRA | 0 | 0 |
| GOBIERNO DE LA RIOJA | 67 | 822.428 |
| GENERALIDAD VALENCIANA | 7 | 208.982 |
| GOBIERNO VASCO | 312 | 10.203.733 |
| CIUDAD AUTÓNOMA DE CEUTA | 47 | 1.120.103 |
| CIUDAD AUTÓNOMA DE MELILLA | 7 | 32.364 |
| TOTAL..... | 11.021 | 127.191.132 |

Excluidos los datos de las ordenes de compra realizadas por la S. G. Compras (D.G.P.E las Empresas Públicas en la Junta de Andalucía y en el Gobierno de Baleares

II. SEGÚN SISTEMA DE ADJUDICACIÓN

| COMUNIDAD AUTÓNOMA | CONCURSO | | SUBASTA | | P. NEGOCIADO | | TOTAL | |
|-----------------------------|--------------|------------------------|------------|------------------------|--------------|------------------------|---------------|------------------------|
| | NÚMERO | IMPORTE EN MILES PTAS. | NÚMERO | IMPORTE EN MILES PTAS. | NÚMERO | IMPORTE EN MILES PTAS. | NÚMERO | IMPORTE EN MILES PTAS. |
| JUNTA DE ANDALUCÍA | 4.633 | 37.644.582 | 110 | 2.049.842 | 1.309 | 20.010.975 | 6.052 | 59.705.399 |
| DIP. GENERAL ARAGÓN | 63 | 892.456 | | | 14 | 263.219 | 77 | 1.155.675 |
| PRINCIPADO ASTURIAS | 31 | 462.959 | 8 | 289.974 | 6 | 47.467 | 45 | 800.400 |
| GOBIERNO BALEAR | 37 | 289.599 | 6 | 64.577 | 20 | 556.306 | 63 | 910.482 |
| GOBIERNO CANARIAS | 645 | 7.241.159 | 3 | 14.400 | 136 | 2.456.851 | 784 | 9.712.410 |
| DIP. REGIONAL CANTABRIA | 54 | 650.620 | 8 | 84.674 | 15 | 303.513 | 77 | 1.038.807 |
| JUNTA C. CASTILLA-LA MANCHA | 117 | 2.067.087 | 23 | 190.192 | 28 | 192.766 | 168 | 2.450.045 |
| JUNTA CASTILLA Y LEÓN | 23 | 469.473 | | | 9 | 116.453 | 32 | 585.926 |
| GENERALIDAD CATALUÑA | 1.831 | 20.064.198 | 2 | 3.500 | 830 | 6.871.942 | 2.663 | 26.939.640 |
| JUNTA EXTREMADURA | 101 | 1.833.873 | | | 19 | 242.020 | 120 | 2.075.893 |
| JUNTA DE GALICIA | | | | | | | 0 | 0 |
| MADRID | 340 | 6.820.403 | 6 | 144.908 | 40 | 1.482.371 | 386 | 8.447.682 |
| REGIÓN DE MURCIA | 70 | 524.293 | 11 | 89.700 | 33 | 367.170 | 114 | 981.163 |
| GOBIERNO RIOJA | 48 | 630.900 | 4 | 26.920 | 15 | 164.608 | 67 | 822.428 |
| GENERALIDAD VALENCIANA | 6 | 205.157 | 1 | 3.825 | | | 7 | 208.982 |
| GOBIERNO VASCO | 186 | 6.060.742 | | | 126 | 4.142.991 | 312 | 10.203.733 |
| CIUDAD A. DE CEUTA | 22 | 224.623 | | | 25 | 895.480 | 47 | 1.120.103 |
| CIUDAD A. DE MELILLA | 7 | 32.364 | | | | | 7 | 32.364 |
| TOTAL..... | 8.214 | 86.114.488 | 182 | 2.962.512 | 2.625 | 38.114.132 | 11.021 | 127.191.132 |

III. SEGÚN SISTEMA DE ADJUDICACIÓN Y CUANTÍA

| COMUNIDAD AUTONOMA | CONCURSO | | SUBASTA | | P. NEGOCIADO | | TOTAL | |
|---|----------|------------------------|---------|------------------------|--------------|------------------------|--------|------------------------|
| | NUMERO | IMPORTE EN MILES PTAS. | NUMERO | IMPORTE EN MILES PTAS. | NUMERO | IMPORTE EN MILES PTAS. | NUMERO | IMPORTE EN MILES PTAS. |
| JUNTA DE ANDALUCÍA (1) | | | | | | | | |
| Hasta ... 22.000 | 4.332 | 15.527.989 | 101 | 261.367 | 1.138 | 5.836.428 | 5.571 | 21.625.784 |
| 22.001 a 33.500 | 173 | 5.870.563 | 4 | 139.598 | 79 | 2.851.811 | 256 | 8.861.972 |
| 33.501 a 100.000 | 87 | 5.731.917 | 2 | 143.076 | 50 | 3.402.175 | 139 | 9.277.168 |
| 100.001 a 300.000 | 35 | 5.387.382 | 1 | 294.580 | 36 | 5.494.653 | 72 | 11.176.615 |
| 300.001 a 500.000 | 2 | 846.214 | 1 | 476.900 | 5 | 1.798.956 | 8 | 3.122.070 |
| Mas de ...500.000 | 4 | 4.280.517 | 1 | 734.321 | 1 | 626.952 | 6 | 5.641.790 |
| TOTAL..... | 4.633 | 37.644.582 | 110 | 2.049.842 | 1.309 | 20.010.975 | 6.052 | 59.705.399 |
| DIP. GENERAL ARAGÓN | | | | | | | | |
| Hasta ... 22.000 | 54 | 571.687 | | | 9 | 100.642 | 63 | 672.329 |
| 22.001 a 33.500 | 7 | 193.178 | | | 4 | 114.577 | 11 | 307.755 |
| 33.501 a 100.000 | 2 | 127.591 | | | 1 | 48.000 | 3 | 175.591 |
| TOTAL..... | 63 | 892.456 | | | 14 | 263.219 | 77 | 1.155.675 |
| PRINCIPADO DE ASTURIAS | | | | | | | | |
| Hasta ... 22.000 | 24 | 189.420 | 4 | 40.972 | 6 | 47.467 | 34 | 277.859 |
| 22.001 a 33.500 | 5 | 134.272 | 1 | 28.179 | | | 6 | 162.451 |
| 33.501 a 100.000 | 2 | 139.267 | 2 | 85.138 | | | 4 | 224.405 |
| 100.001 a 300.000 | | | 1 | 135.685 | | | 1 | 135.685 |
| TOTAL..... | 31 | 462.959 | 8 | 289.974 | 6 | 47.467 | 45 | 800.400 |
| GOBIERNO BALEAR | | | | | | | | |
| La información recibida no incluye el desglose por tramos | | | | | | | | |
| TOTAL..... | 37 | 289.599 | 6 | 64.577 | 20 | 556.306 | 63 | 910.482 |
| GOBIERNO CANARIAS | | | | | | | | |
| Hasta ... 22.000 | 594 | 3.074.695 | 3 | 14.400 | 104 | 703.436 | 701 | 3.792.531 |
| 22.001 a 33.500 | 19 | 511.526 | | | 16 | 442.304 | 35 | 953.830 |
| 33.501 a 100.000 | 27 | 1.549.476 | | | 11 | 630.108 | 38 | 2.179.584 |
| 100.001 a 300.000 | 3 | 450.958 | | | 5 | 678.003 | 8 | 1.128.961 |
| 300.001 a 500.000 | 1 | 490.354 | | | | | 1 | 490.354 |
| Mas de ...500.000 | 1 | 1.164.150 | | | | | 1 | 1.164.150 |
| TOTAL..... | 645 | 7.241.159 | 3 | 14.400 | 136 | 2.453.851 | 784 | 9.709.410 |
| DIP. REGIONAL CANTABRIA | | | | | | | | |
| Hasta ... 22.000 | 46 | 299.365 | 5 | 45.005 | 11 | 180.946 | 62 | 525.316 |
| 22.001 a 33.500 | 3 | 72.790 | 3 | 39.669 | 3 | 63.685 | 9 | 176.144 |
| 33.501 a 100.000 | 4 | 156.290 | | | 1 | 58.882 | 5 | 215.172 |
| 100.001 a 300.000 | 1 | 122.175 | | | | | 1 | 122.175 |
| TOTAL..... | 54 | 650.620 | 8 | 84.674 | 15 | 303.513 | 77 | 1.038.807 |
| JUNTA C. CASTILLA-LA MANCHA | | | | | | | | |
| Hasta ... 22.000 | 103 | 499.763 | 22 | 110.192 | 27 | 153.248 | 152 | 763.203 |
| 22.001 a 33.500 | 6 | 160.226 | | | | | 6 | 160.226 |
| 33.501 a 100.000 | 6 | 290.158 | 1 | 80.000 | 1 | 39.518 | 8 | 409.676 |
| 100.001 a 300.000 | 1 | 283.370 | | | | | 1 | 283.370 |
| Mas de ...500.000 | 1 | 833.570 | | | | | 1 | 833.570 |
| TOTAL..... | 117 | 2.067.087 | 23 | 190.192 | 28 | 192.766 | 168 | 2.450.045 |

| COMUNIDAD AUTÓNOMA | CONCURSO | | SUBASTA | | P. NEGOCIADO | | TOTAL | |
|--------------------------------|---|------------------------|---------|------------------------|--------------|------------------------|--------|------------------------|
| | NUMERO | IMPORTE EN MILES PTAS. | NUMERO | IMPORTE EN MILES PTAS. | NUMERO | IMPORTE EN MILES PTAS. | NUMERO | IMPORTE EN MILES PTAS. |
| JUNTA CASTILLA Y LEÓN | | | | | | | | |
| Hasta ... 22.000 | 16 | 159.360 | | | 7 | 51.653 | 23 | 211.013 |
| 22.001 a 33.500 | 4 | 114.643 | | | 1 | 25.000 | 5 | 139.643 |
| 33.501 a 100.000 | 3 | 195.470 | | | 1 | 39.800 | 4 | 235.270 |
| TOTAL..... | 23 | 469.473 | 0 | 0 | 9 | 116.453 | 32 | 585.926 |
| GENERALIDAD DE CATALUÑA | | | | | | | | |
| | La información recibida no incluye el desglose por tramos | | | | | | | |
| TOTAL..... | 1.831 | 20.064.198 | 2 | 3.500 | 830 | 6.871.942 | 2.663 | 26.939.640 |
| JUNTA DE EXTREMADURA | | | | | | | | |
| Hasta ... 22.000 | 81 | 726.574 | | | 16 | 107.084 | 97 | 833.658 |
| 22.001 a 33.500 | 9 | 231.080 | | | 3 | 134.936 | 12 | 366.016 |
| 33.501 a 100.000 | 10 | 511.219 | | | | | 10 | 511.219 |
| 300.001 a 500.000 | 1 | 365.000 | | | | | 1 | 365.000 |
| TOTAL..... | 101 | 1.833.873 | | | 19 | 242.020 | 120 | 2.075.893 |
| MADRID | | | | | | | | |
| Hasta ... 22.000 | 257 | 2.474.995 | 3 | 27.057 | 29 | 292.788 | 289 | 2.794.840 |
| 22.001 a 33.500 | 40 | 1.090.394 | 1 | 23.913 | 3 | 81.039 | 44 | 1.195.346 |
| 33.501 a 100.000 | 36 | 1.743.034 | 2 | 93.938 | 3 | 142.922 | 41 | 1.979.894 |
| 100.001 a 300.000 | 6 | 856.178 | | | 4 | 664.622 | 10 | 1.520.800 |
| 300.001 a 500.000 | | | | | 1 | 301.000 | 1 | 301.000 |
| Mas de ...500.000 | 1 | 655.802 | | | | | 1 | 655.802 |
| TOTAL..... | 340 | 6.820.403 | 6 | 144.908 | 40 | 1.482.371 | 386 | 8.447.682 |
| REGIÓN DE MURCIA | | | | | | | | |
| Hasta ... 22.000 | 65 | 331.048 | 11 | 89.700 | 28 | 143.422 | 104 | 564.170 |
| 22.001 a 33.500 | 2 | 54.750 | | | 2 | 56.044 | 4 | 110.794 |
| 33.501 a 100.000 | 3 | 138.495 | | | 3 | 167.704 | 6 | 306.199 |
| TOTAL..... | 70 | 524.293 | 11 | 89.700 | 33 | 367.170 | 114 | 981.163 |
| GOBIERNO DE LA RIOJA | | | | | | | | |
| Hasta ... 22.000 | 44 | 276.330 | 4 | 26.920 | 13 | 81.902 | 61 | 385.152 |
| 22.001 a 33.500 | 3 | 74.971 | | | 1 | 32.719 | 4 | 107.690 |
| 33.501 a 100.000 | | | | | 1 | 49.987 | 1 | 49.987 |
| 100.001 a 300.000 | 1 | 279.599 | | | | | 1 | 279.599 |
| TOTAL..... | 48 | 630.900 | 4 | 26.920 | 15 | 164.608 | 67 | 822.428 |
| GENERALIDAD VALENCIANA | | | | | | | | |
| Hasta ... 22.000 | 5 | 65.655 | 1 | 3.825 | | | 6 | 69.480 |
| 100.001 a 300.000 | 1 | 139.502 | | | | | 1 | 139.502 |
| TOTAL..... | 6 | 205.157 | 1 | 3.825 | 0 | 0 | 7 | 208.982 |
| GOBIERNO VASCO | | | | | | | | |
| Hasta ... 22.000 | 117 | 1.110.530 | | | 100 | 919.367 | 217 | 2.029.897 |
| 22.001 a 33.500 | 22 | 605.135 | | | 11 | 286.694 | 33 | 891.829 |
| 33.501 a 100.000 | 34 | 1.728.874 | | | 11 | 586.361 | 45 | 2.315.235 |
| 100.001 a 300.000 | 12 | 2.260.406 | | | 2 | 504.592 | 14 | 2.764.998 |
| 300.001 a 500.000 | 1 | 355.797 | | | | | 1 | 355.797 |
| Mas de ...500.000 | | | | | 2 | 1.845.977 | 2 | 1.845.977 |
| TOTAL..... | 186 | 6.060.742 | | | 126 | 4.142.991 | 312 | 10.203.733 |

| COMUNIDAD AUTÓNOMA | CONCURSO | | SUBASTA | | P. NEGOCIADO | | TOTAL | |
|-----------------------------|--------------|------------------------|------------|------------------------|--------------|------------------------|---------------|------------------------|
| | NUMERO | IMPORTE EN MILES PTAS. | NUMERO | IMPORTE EN MILES PTAS. | NUMERO | IMPORTE EN MILES PTAS. | NUMERO | IMPORTE EN MILES PTAS. |
| CIUDAD A. DE CEUTA | | | | | | | | |
| Hasta ... 22.000 | 21 | 199.273 | | | 24 | 113.952 | 45 | 313.225 |
| 22.001 a 33.500 | 1 | 25.350 | | | | | 1 | 25.350 |
| Mas de ...500.000 | | | | | 1 | 781.528 | 1 | 781.528 |
| TOTAL..... | 22 | 224.623 | | | 25 | 895.480 | 47 | 1.120.103 |
| CIUDAD A. DE MELILLA | | | | | | | | |
| Hasta ... 22.000 | 7 | 32.364 | | | | | 7 | 32.364 |
| TOTAL..... | 7 | 32.364 | | | 0 | 0 | 7 | 32.364 |
| TOTAL..... | 8.214 | 86.114.488 | 182 | 2.962.512 | 2.625 | 38.111.132 | 11.021 | 127.188.132 |

(1) Los datos recibidos no se ajustan a estos intervalos, por lo que se ha hecho una distribución aproximada

IV. TOTAL SEGÚN SISTEMA DE ADJUDICACIÓN Y CUANTÍA

| CUANTÍAS | CONCURSO | | SUBASTA | | P. NEGOCIADO | | TOTAL | |
|--------------------|--------------|------------------------|------------|------------------------|--------------|------------------------|---------------|------------------------|
| | NUMERO | IMPORTE EN MILES PTAS. | NUMERO | IMPORTE EN MILES PTAS. | NUMERO | IMPORTE EN MILES PTAS. | NUMERO | IMPORTE EN MILES PTAS. |
| Hasta ... 22.000 | 5.766 | 25.539.048 | 154 | 619.438 | 1.512 | 8.732.335 | 7.432 | 34.890.821 |
| 22.001 a 33.500 | 294 | 9.138.878 | 9 | 231.359 | 123 | 4.088.809 | 426 | 13.459.046 |
| 33.501 a 100.000 | 214 | 12.311.791 | 7 | 402.152 | 83 | 5.165.457 | 304 | 17.879.400 |
| 100.001 a 300.000 | 60 | 9.779.570 | 2 | 430.265 | 47 | 7.341.870 | 109 | 17.551.705 |
| 300.001 a 500.000 | 5 | 2.057.365 | 1 | 476.900 | 6 | 2.099.956 | 12 | 4.634.221 |
| Mas de ...500.000 | 7 | 6.934.039 | 1 | 734.321 | 4 | 3.254.457 | 12 | 10.922.817 |
| TOTAL | 8.214 | 86.114.488 | 182 | 2.962.512 | 2.625 | 38.111.132 | 11.021 | 127.188.132 |

V. BAJAS SEGÚN SISTEMA DE ADJUDICACIÓN

| COMUNIDAD AUTÓNOMA SISTEMA DE ADJUDICACIÓN | NUMERO | PRESUPUESTO BASE EN MILES PTAS. | IMPORTE ADJUDICACIÓN EN MILES PTAS. | DIFERENCIA EN MILES PTAS. | PORCENTAJE |
|---|---------------|--|--|--------------------------------------|-------------------|
| JUNTA DE ANDALUCÍA | | | | | |
| Concurso..... | 4.633 | 37.644.582 | 37.644.582 | | |
| Subasta..... | 110 | 2.049.842 | 2.049.842 | | |
| P. Negociado..... | 1.309 | 20.010.975 | 20.010.975 | | |
| TOTAL (**)..... | 6.052 | 59.705.399 | 59.705.399 | | |
| DIP. GENERAL ARAGÓN | | | | | |
| Concurso..... | 63 | 1.247.145 | 892.456 | 354.689 | 28,44% |
| P. Negociado..... | 14 | 263.875 | 263.219 | 656 | 0,25% |
| TOTAL..... | 77 | 1.511.020 | 1.155.675 | 355.345 | 23,52% |
| PRINCIPADO DE ASTURIAS | | | | | |
| Concurso..... | 31 | 572.036 | 462.959 | 109.077 | 19,07% |
| Subasta..... | 6 | 53.777 | 47.467 | 6.310 | 11,73% |
| P. Negociado..... | 8 | 306.861 | 289.974 | 16.887 | 5,50% |
| TOTAL..... | 45 | 932.674 | 800.400 | 132.274 | 14,18% |
| GOBIERNO BALEAR | | | | | |
| Concurso..... | 37 | 350.009 | 289.599 | 60.410 | 17,26% |
| Subasta..... | 6 | 91.155 | 64.577 | 26.578 | 29,16% |
| P. Negociado..... | 20 | 559.253 | 556.306 | 2.947 | 0,53% |
| TOTAL..... | 63 | 1.000.417 | 910.482 | 89.935 | 8,99% |
| GOBIERNO DE CANARIAS | | | | | |
| Concurso..... | 645 | 10.383.427 | 7.241.159 | 3.142.268 | 30,26% |
| Subasta..... | 3 | 14.698 | 14.000 | 698 | 4,75% |
| P. Negociado..... | 136 | 3.082.460 | 2.453.851 | 628.609 | 20,39% |
| TOTAL..... | 784 | 13.480.585 | 9.709.010 | 3.770.877 | 27,97% |
| DIP. REGIONAL CANTABRIA | | | | | |
| Concurso..... | 54 | 791.262 | 650.620 | 140.642 | 17,77% |
| Subasta..... | 8 | 85.005 | 84.674 | 331 | 0,39% |
| P. Negociado..... | 15 | 306.863 | 303.513 | 3.350 | 1,09% |
| TOTAL..... | 77 | 1.183.130 | 1.038.807 | 144.323 | 12,20% |
| JUNTA C. CASTILLA -LA MANCHA | | | | | |
| Concurso..... | 117 | 2.201.582 | 2.067.087 | 134.495 | 6,11% |
| Subasta..... | 23 | 211.872 | 190.192 | 21.680 | 10,23% |
| P. Negociado..... | 28 | 199.806 | 192.766 | 7.040 | 3,52% |
| TOTAL..... | 168 | 2.613.260 | 2.450.045 | 163.215 | 6,25% |

| COMUNIDAD AUTÓNOMA SISTEMA DE ADJUDICACIÓN | NUMERO | PRESUPUESTO BASE EN MILES PTAS. | IMPORTE ADJUDICACIÓN EN MILES PTAS. | DIFERENCIA EN MILES PTAS. | PORCENTAJE |
|--|---|---------------------------------------|---|------------------------------|------------|
| JUNTA CASTILLA Y LEÓN | | | | | |
| Concurso..... | 23 | 556.870 | 469.473 | 87.397 | 15,69% |
| P. Negociado..... | 9 | 116.453 | 116.453 | 0 | 0,00% |
| TOTAL..... | 32 | 673.323 | 585.926 | 87.397 | 12,98% |
| GENERALIDAD DE CATALUÑA | | | | | |
| | Las características de la información recibida no permite su inclusión en este cuadro | | | | |
| | 2.663 | 26.939.640 | 26.939.640 | | |
| JUNTA DE EXTREMADURA | | | | | |
| Concurso..... | 101 | 1.836.310 | 1.833.873 | 2.437 | 0,13% |
| P. Negociado..... | 19 | 244.924 | 242.020 | 2.904 | 1,19% |
| TOTAL..... | 120 | 2.081.234 | 2.075.893 | 5.341 | 0,26% |
| MADRID | | | | | |
| Concurso..... | 340 | 7.926.611 | 6.820.403 | 1.106.208 | 13,96% |
| Subasta..... | 6 | 161.934 | 144.908 | 17.026 | 10,51% |
| P. Negociado..... | 40 | 1.863.510 | 1.482.371 | 381.139 | 20,45% |
| TOTAL..... | 386 | 9.952.055 | 8.447.682 | 1.504.373 | 15,12% |
| REGIÓN DE MURCIA | | | | | |
| Concurso..... | 70 | 584.371 | 524.293 | 60.078 | 10,28% |
| Subasta..... | 11 | 99.828 | 89.700 | 10.128 | 10,15% |
| P. Negociado..... | 33 | 377.679 | 367.170 | 10.509 | 2,78% |
| TOTAL..... | 109 | 1.061.878 | 981.163 | 80.715 | 7,60% |
| GOBIERNO DE LA RIOJA | | | | | |
| Concurso..... | 48 | 662.552 | 630.900 | 31.652 | 4,78% |
| Subasta..... | 4 | 31.708 | 26.920 | 4.788 | 15,10% |
| P. Negociado..... | 15 | 172.313 | 164.808 | 7.505 | 4,36% |
| TOTAL..... | 67 | 866.573 | 822.628 | 43.945 | 5,07% |
| GENERALIDAD VALENCIANA | | | | | |
| Concurso..... | 6 | 227.034 | 205.157 | 21.877 | 9,64% |
| P. Negociado..... | 1 | 4.500 | 3.825 | 675 | 15,00% |
| TOTAL..... | 7 | 231.534 | 208.982 | 22.552 | 9,74% |
| GOBIERNO VASCO | | | | | |
| Concurso..... | 186 | 6.369.708 | 6.060.742 | 308.966 | 4,85% |
| P. Negociado..... | 126 | 4.264.712 | 4.142.991 | 121.721 | 2,85% |
| TOTAL..... | 312 | 10.634.420 | 10.203.733 | 430.687 | 4,05% |

| COMUNIDAD AUTÓNOMA SISTEMA DE ADJUDICACIÓN | NUMERO | PRESUPUESTO BASE EN MILES PTAS. | IMPORTE ADJUDICACIÓN EN MILES PTAS. | DIFERENCIA EN MILES PTAS. | PORCENTAJE |
|--|---------------|---------------------------------------|---|------------------------------|--------------|
| CIUDAD A. DE CEUTA | | | | | |
| Concurso..... | 22 | 227.671 | 224.623 | 3.048 | 1,34% |
| P. Negociado..... | 25 | 895.480 | 895.480 | 0 | 0,00% |
| TOTAL..... | 47 | 1.123.151 | 1.120.103 | 3.048 | 0,27% |
| CIUDAD A. DE MELILLA | | | | | |
| Concurso..... | 7 | 32.799 | 32.364 | 435 | 1,33% |
| TOTAL..... | 7 | 32.799 | 32.364 | 435 | 1,33% |
| TOTAL..... | 11.021 | 134.023.092 | 127.187.932 | 6.835.160 | 5,10% |

(**) El presupuesto base de licitación que incluye la información enviada por la Junta de Andalucía, representa bajas del 99,89 % de media, para no distorsionar el resto de los valores, se ha tomado el mismo valor de adjudicación como valor de presupuesto base

VI. TOTAL BAJAS SEGÚN SISTEMA DE ADJUDICACIÓN

| SISTEMA DE ADJUDICACIÓN | NUMERO | PRESUPUESTO BASE EN MILES PTAS. | IMPORTE ADJUDICACIÓN EN MILES PTAS. | DIFERENCIA EN MILES PTAS. | PORCENTAJE |
|--------------------------------|---------------|--|--|----------------------------------|-------------------|
| Concurso..... | 6.383 | 71.613.969 | 66.050.290 | 5.563.679 | 7,77% |
| Subasta..... | 180 | 2.963.512 | 2.959.012 | 4.500 | 3,13% |
| P. Negociado..... | 1.795 | 32.505.971 | 31.238.990 | 1.266.981 | 4,42% |
| TOTAL..... | 11.021 | 134.023.092 | 127.187.932 | 6.835.160 | 5,10% |