



GOBIERNO
DE ESPAÑA

MINISTERIO
DE HACIENDA
Y FUNCIÓN PÚBLICA



Déficit de las AA.PP. 2017

26 marzo 2018



GOBIERNO
DE ESPAÑA

MINISTERIO
DE HACIENDA,
Y FUNCIÓN PÚBLICA

Saldo de las AAPP 2017

Capacidad/necesidad financiación (% PIB)

	Saldo 2017
Administración Central	-1,90
Admón. Central (<u>sin</u> ayuda financiera)	-1,86
Ayuda financiera	-0,04
CCAA	-0,32
CCLL	0,59
Fondos de la Seguridad Social	-1,48
AAPP (<u>con</u> ayuda financiera)	-3,11
AAPP (<u>sin</u> ayuda financiera)	-3,07

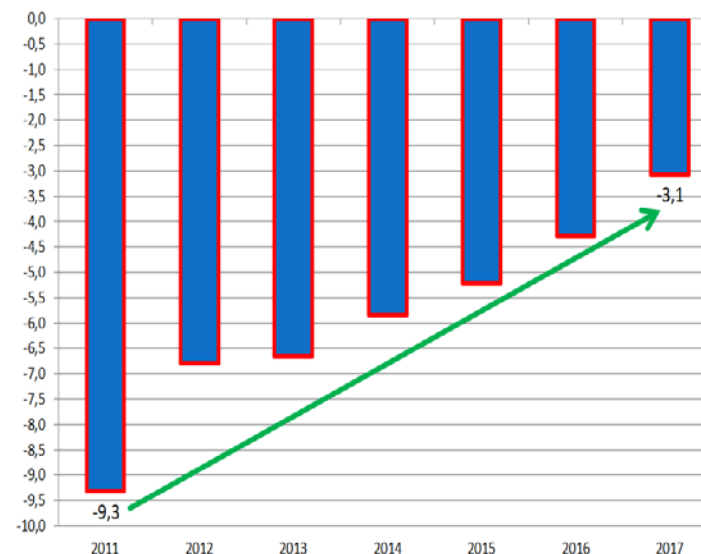

Fuente: IGAE, MINHAFP



Capacidad/necesidad financiación (% PIB)

	2011**	2012	2013	2014	2015	2016	2017	Ajuste acumulado (2011-2017)
Administración Central	-5,79	-7,94	-4,84	-3,68	-2,76	-2,69	-1,90	3,89
Admón. Central (<u>sin</u> ayuda financiera)	-5,46	-4,26	-4,52	-3,55	-2,71	-2,48	-1,86	3,60
Ayuda financiera	-0,33	-3,68	-0,32	-0,13	-0,05	-0,21	-0,04	0,29
CCAA*	-3,35	-1,87	-1,58	-1,78	-1,73	-0,84	-0,32	3,03
CCLL	-0,40	0,32	0,55	0,53	0,42	0,61	0,59	0,99
Fondos de la Seguridad Social	-0,10	-0,98	-1,13	-1,04	-1,21	-1,59	-1,48	-1,38
AAPP (<u>con</u> ayuda financiera)	-9,64	-10,47	-7,00	-5,97	-5,28	-4,51	-3,11	6,53
AAPP (<u>sin</u> ayuda financiera)	-9,31	-6,79	-6,67	-5,84	-5,23	-4,29	-3,07	6,24

* Datos Contabilidad Nacional (sin depurar del efecto de Lorca a efectos de cumplimiento del objetivo).

**Déficit Contabilidad Nacional antes de practicar las liquidaciones negativas de 2008 Y 2009

Fuente: IGAE, MINHAFP



GOBIERNO DE ESPAÑA

MINISTERIO DE HACIENDA Y FUNCIÓN PÚBLICA

Consolidación fiscal y crecimiento económico

Capacidad (+) o necesidad (-) de financiación de las AAPP (% PIB)

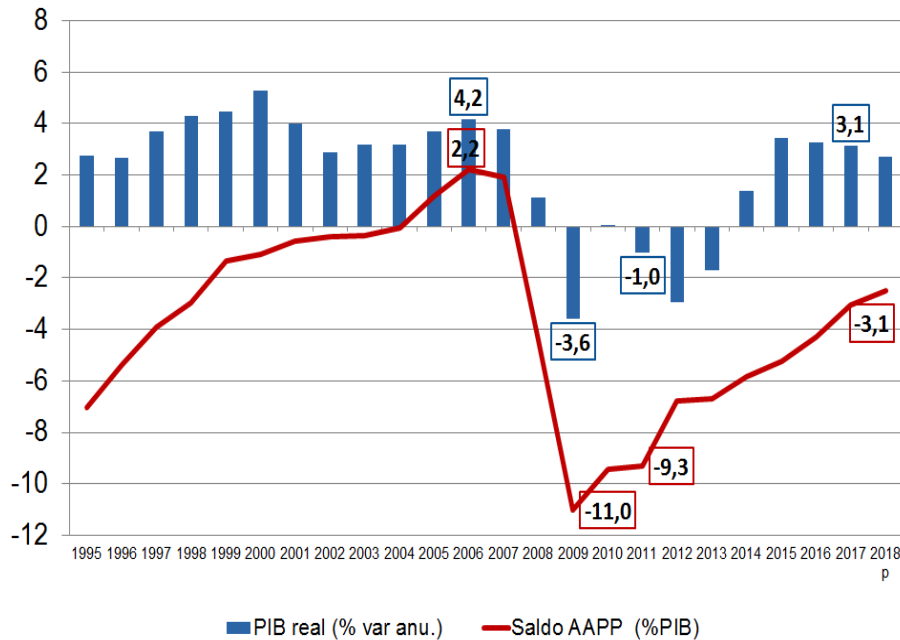

Capacidad (+) o necesidad financiación (-) por sectores institucionales (% PIB)

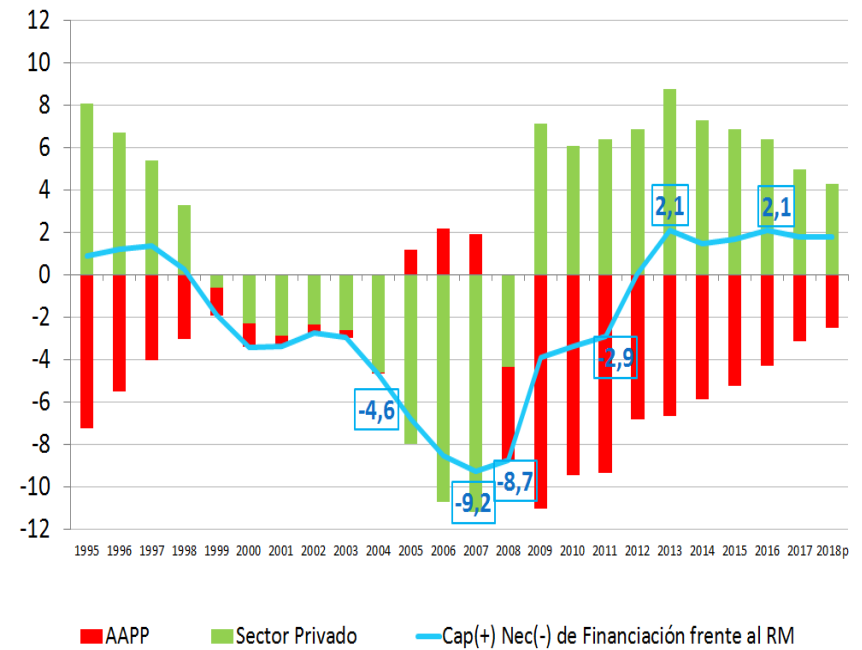

Fuente: IGAE, MINHAFP, INE, Proyecciones Macroeconómicas del Banco de España.



GOBIERNO DE ESPAÑA

MINISTERIO DE HACIENDA Y FUNCIÓN PÚBLICA

Crecimiento económico diferencial y creación de empleo

Crecimiento económico diferencial (%var. anual)

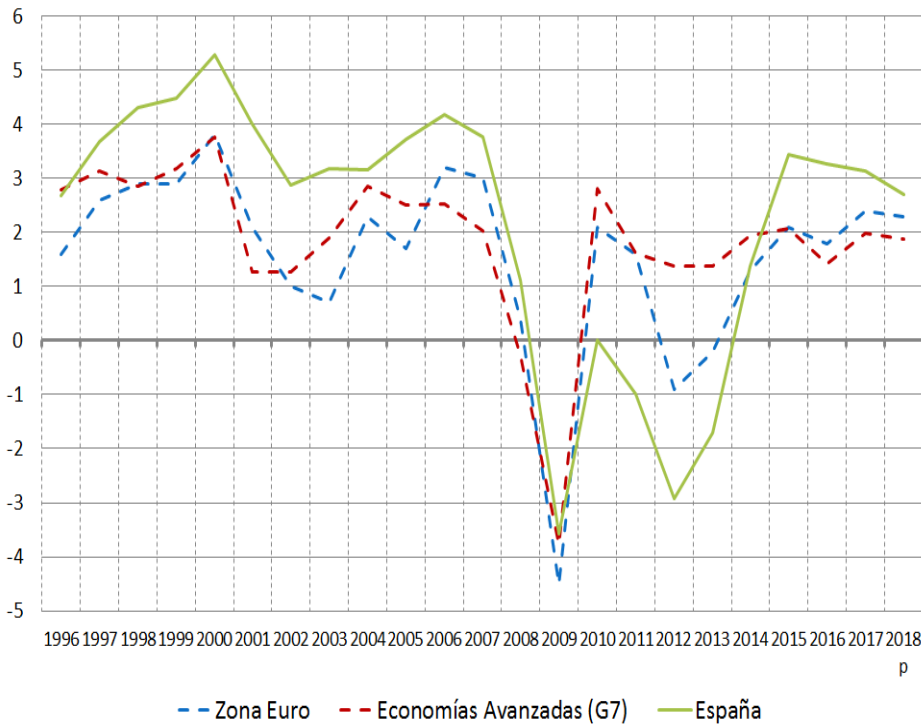

Creación de empleo (ptetc) y crecimiento económico (%var. anual)



Fuente: INE, Proyecciones Macroeconómicas del Banco de España, FMI (WEO octubre2017) y Comisión Europea (Previsiones invierno 2018).

* Previsión 2017 para G7.



GOBIERNO DE ESPAÑA

MINISTERIO DE HACIENDA Y FUNCIÓN PÚBLICA

Consolidación fiscal, crecimiento equilibrado y capacidad de financiación frente al RM

Capacidad (+) o necesidad (-) de financiación vs resto del mundo, inflación y variación del PIB real (% PIB, %)

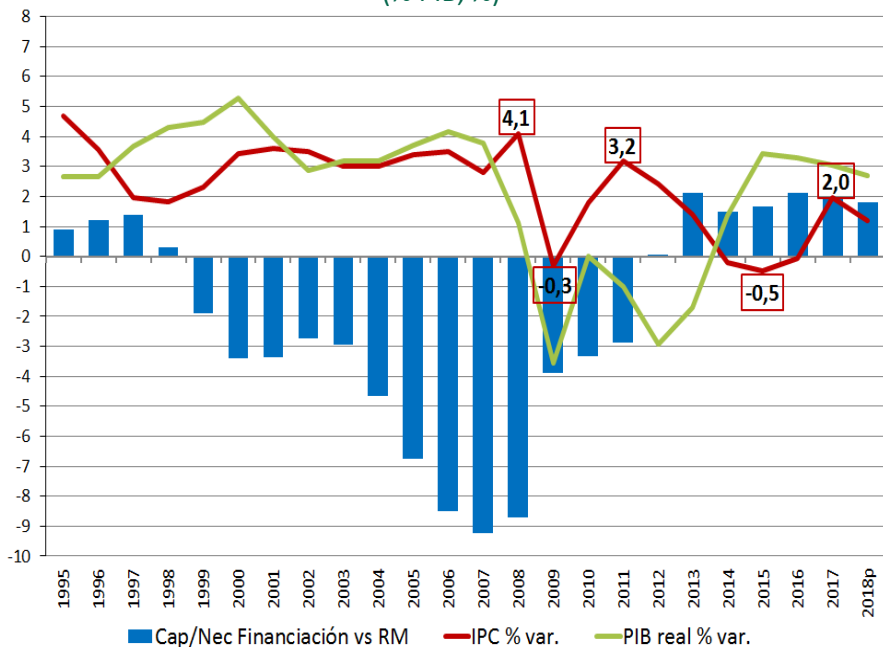

Capacidad (+) o necesidad (-) de financiación vs resto del mundo y tasa de paro (% PIB, %)

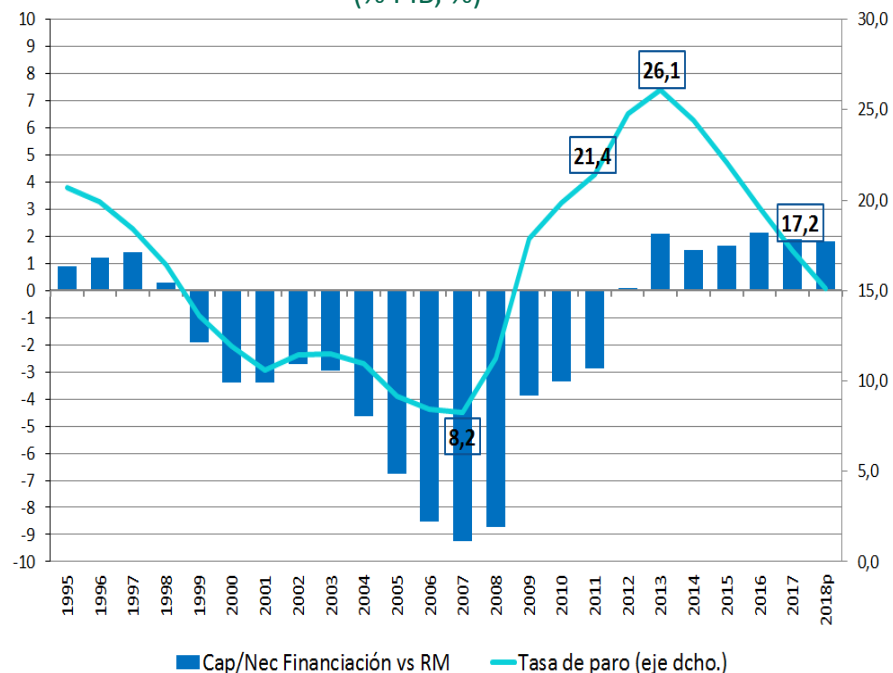

Fuente: INE, Proyecciones Macroeconómicas del Banco de España.



GOBIERNO
DE ESPAÑA

MINISTERIO
DE HACIENDA
Y FUNCIÓN PÚBLICA

Cierre ejercicio 2017: Recursos y empleos consolidados AAPP

	Millones €		Var %	% PIB	
	2016	2017		2016	2017
Recursos no financieros	421.632	441.099	4,6	37,70	37,91
Impuestos	246.475	259.355	5,2	22,04	22,29
* Impuestos sobre la producción y las importaciones	129.293	134.863	4,3	11,56	11,59
* Impuestos corrientes sobre la renta, el patrimonio, etc	110.770	118.814	7,3	9,90	10,21
* Impuestos sobre el capital	6.412	5.678	-11,4	0,57	0,49
Cotizaciones sociales	136.173	142.908	4,9	12,17	12,28
Transferencias entre AAPP	-	-	-	-	-
Resto de recursos	38.984	38.836	-0,4	3,49	3,34
Empleos no financieros	472.033	477.332	1,1	42,20	41,02
Consumos intermedios	56.973	58.186	2,1	5,09	5,00
Remuneración de asalariados	121.325	122.781	1,2	10,85	10,55
Intereses	31.405	29.836	-5,0	2,81	2,56
Subvenciones	11.299	11.930	5,6	1,01	1,03
Prestaciones sociales distintas de las transferencias en especie	173.775	177.924	2,4	15,54	15,29
Transferencias sociales en especie: producción adquirida en el mercado	29.009	29.693	2,4	2,59	2,55
Formación bruta de capital fijo	21.590	23.286	7,9	1,93	2,00
Transferencias entre AAPP	-	-	-	-	-
Resto de empleos	26.657	23.696	-11,3	2,38	2,04
Necesidad de financiación	-50.401	-36.233	-28,1	-4,51	-3,11
Ayudas a IIFF	-2.389	-475	-80,1	-0,21	-0,04
Necesidad de financiación sin ayudas a IIFF	-48.012	-35.758	-25,5	-4,29	-3,07



GOBIERNO
DE ESPAÑA

MINISTERIO
DE HACIENDA
Y FUNCIÓN PÚBLICA

Ingresos tributarios del Estado

	Liquidación 2016	Liquidación 2017	Liquidación % Δ 17 / 16
Impuesto s/ Renta Personas Físicas	72.416	77.038	6,4%
Impuesto s/ Sociedades	21.678	23.143	6,8%
Otros impuestos directos	3.732	4.273	14,5%
Capítulo I- Impuestos Directos	97.827	104.454	6,8%
Impuesto sobre el Valor Añadido	62.845	67.797	7,9%
Impuestos Especiales	19.866	20.308	2,2%
Otros impuestos indirectos	3.410	3.563	4,5%
Capítulo II- Impuestos Indirectos	86.122	91.668	6,4%
Capítulo III- Tasas y Otros	2.300	1.978	-14,0%
INGRESOS TRIBUTARIOS TOTALES	186.249	198.101	6,4%

Fuente: AEAT; MINHAFP.



Capacidad/necesidad financiación (% PIB) a efectos de cumplimiento del objetivo

	2000	2004	2007	2008	2009	2010**	2011**	2012	2013	2014	2015	2016	2017(A)
Andalucía	-0,98	2,13	0,30	-1,04	-1,66	-3,15	-3,37	-2,11	-1,58	-1,55	-1,19	-0,69	-0,22
Aragón	-0,51	-0,54	-0,17	-1,10	-1,66	-2,90	-2,65	-1,67	-2,21	-1,80	-2,07	-1,16	-0,92
Asturias	-1,30	0,19	-0,03	-0,90	-1,55	-2,69	-3,64	-1,02	-1,05	-1,12	-1,54	-0,49	-0,31
Baleares	-0,15	-2,27	-1,89	-3,56	-3,43	-4,39	-4,36	-2,01	-1,23	-1,87	-1,82	-0,46	0,48
Canarias	-0,15	-0,63	0,15	-0,91	-1,27	-2,40	-1,54	-1,14	-1,07	-0,99	-0,69	-0,39	0,67
Cantabria	-0,25	0,60	0,03	-1,30	-3,47	-3,90	-3,75	-1,91	-1,31	-1,48	-1,71	-1,50	-0,37
Castilla-La Mancha	-0,16	-1,04	-0,29	-2,86	-4,41	-6,29	-7,64	-1,31	-2,06	-1,89	-1,62	-0,81	-0,72
Castilla y León	-0,21	0,15	-0,46	-1,14	-1,66	-2,58	-2,73	-1,49	-1,21	-1,18	-1,38	-0,64	-0,95
Cataluña	-0,31	-0,65	-0,85	-2,89	-2,51	-4,48	-4,11	-2,27	-2,15	-2,66	-2,84	-0,92	-0,56
Extremadura	-0,86	0,32	0,54	-1,38	-1,80	-2,45	-4,60	-1,04	-0,98	-2,57	-2,80	-1,68	-0,88
Galicia	-0,53	-0,18	-0,02	-0,65	-1,03	-2,31	-2,22	-1,35	-1,14	-1,00	-0,71	-0,58	-0,20
Comunidad de Madrid	-0,36	0,07	-0,44	-0,94	-0,48	-1,01	-1,80	-1,01	-0,94	-1,41	-1,37	-0,64	-0,47
Región de Murcia*	-0,13	-0,04	-0,11	-2,86	-2,50	-4,88	-4,70	-3,26	-3,21	-2,93	-2,52	-1,72	-1,51
C. Foral de Navarra	0,25	0,01	0,77	-4,79	-3,26	-3,79	-3,11	-1,77	-1,45	-0,83	-1,38	-0,72	1,22
La Rioja	-0,84	-0,30	-1,00	-1,35	-0,97	-3,83	-1,47	-1,16	-1,08	-1,32	-1,22	-0,51	-0,39
Comunidad Valenciana	-1,83	-1,43	-1,22	-2,18	-2,90	-4,59	-4,95	-3,85	-2,19	-2,60	-2,54	-1,50	-0,73
País Vasco	0,86	-0,06	1,11	-1,20	-3,91	-2,44	-2,71	-1,46	-1,24	-1,05	-0,73	-0,62	1,50
Total Comunidades Autónomas	-0,50	-0,08	-0,32	-1,71	-2,01	-3,17	-3,35	-1,87	-1,58	-1,78	-1,73	-0,84	-0,32

* Datos Contabilidad Nacional (sin depurar del efecto de Lorca a efectos de cumplimiento del objetivo)

**Déficit Contabilidad Nacional antes de practicar las liquidaciones negativas de 2008 y 2009 en 2010 y 2011 respectivamente

Fuente: IGAE; MINHAF; INE



GOBIERNO
DE ESPAÑA

MINISTERIO
DE HACIENDA,
Y FUNCIÓN PÚBLICA

Saldo fiscal CCLL 2017

*Saldo fiscal CCLL antes de liquidaciones negativas en 2011

<i>Cap. (+) / Nec. (-) Fin. PDE % PIB</i>	2011*	2012	2013	2014	2015	2016	2017(A)
Corporaciones Locales	-0,40	0,32	0,55	0,53	0,42	0,61	0,59

(M€)	Capacidad(+) o necesidad (-) de financiación. Contabilidad Nacional		
	2016 (P)	2017 (A)	% variación
Total Corporaciones Locales	6.847	6.812	-0,5

Fuente: IGAE; MINHAFP; INE