

Situación a 1 de enero 2012



Inventario de Entes dependientes de las Comunidades Autónomas



MINISTERIO
DE HACIENDA
Y ADMINISTRACIONES PÚBLICAS

Índice general

Introducción.....	7
1. Información contenida en el inventario de entes dependientes de las Comunidades Autónomas	11
1.1. Alcance subjetivo	11
1.2. Contenido de la información incorporada al inventario de entes	16
2. Organización institucional de las entidades incluidas en el inventario de entes dependientes de las Comunidades Autónomas.....	21
3. Evolución en la composición del inventario de entes integrantes de las Comunidades Autónomas	33
4. Análisis de las actividades realizadas por las entidades incluidas en el inventario de entes dependientes de las Comunidades Autónomas	39
5. Estructura de dominio de las sociedades mercantiles incluidas en el inventario de entes dependientes de las Comunidades Autónomas	51
6. Análisis de la composición y control de los consorcios incluidos en el inventario de entes dependientes de las Comunidades Autónomas	61
7. Clasificación de las entidades incluidas en el inventario, a efectos de lo previsto en la Ley Orgánica de Estabilidad Presupuestaria y Sostenibilidad Financiera	71
7.1. Ámbito subjetivo de aplicación de la LOEPSF y Principio de estabilidad presupuestaria.....	71
7.2. Delimitación del Sector Administraciones Públicas en el marco del SEC-95.....	74
7.3. Organización institucional y actividades de las entidades clasificadas en el Subsector Comunidades Autónomas en el ámbito de la contabilidad nacional .	76

Anexo 1. Relación de entidades que componen el inventario de entes integrantes de las CC.AA. Situación a 1 de enero de 2012	81
Comunidad Autónoma de Andalucía	81
Comunidad Autónoma de Aragón	93
Comunidad Autónoma del Principado de Asturias.....	97
Comunidad Autónoma de las Illes Balears.....	101
Comunidad Autónoma de Canarias	107
Comunidad Autónoma de Cantabria	111
Comunidad de Castilla y León	115
Comunidad Autónoma de Castilla-La Mancha	119
Comunidad Autónoma de Cataluña	121
Comunidad Autónoma de Extremadura	135
Comunidad Autónoma de Galicia	139
Comunidad de Madrid	145
Comunidad Autónoma de la Región de Murcia.....	151
Comunidad Foral de Navarra.....	155
Comunidad Autónoma de la Rioja	159
Comunitat Valenciana.....	161
Ciudad de Ceuta.....	167
Ciudad de Melilla	169
Entidades integradas en varias CC.AA.	171
Anexo 2. Relación de entidades que han causado alta, baja, cambio de denominación o de naturaleza.....	173
A) Relación de altas con efectos en el segundo semestre de 2011	173
B) Relación de altas con efectos en períodos anteriores	175
C) Relación de bajas con efectos en el segundo semestre de 2011	188
D) Relación de bajas con efectos en períodos anteriores	200
E) Relación de entes que han causado alta y baja respecto a la publicación anterior y que no se encuentran vigentes a la fecha a la que se refiere el presente informe.....	203
F) Relación de entes que han cambiado de denominación con respecto a la anterior publicación	205
G) Relación de reclasificaciones y ajustes.....	209

Anexo 3. Agrupación por secciones de actividad (por Comunidad Autónoma y tipo de ente).	211
Anexo 4. Estructura de dominio de las sociedades mercantiles integradas en el inventario de entes dependientes de las Comunidades Autónomas.....	223
Comunidad Autónoma de Andalucía.....	225
Comunidad Autónoma de Aragón.....	231
Comunidad Autónoma del Principado de Asturias	233
Comunidad Autónoma de las Illes Balears	235
Comunidad Autónoma de Canarias.....	236
Comunidad Autónoma de Cantabria.....	238
Comunidad de Castilla y León.....	240
Comunidad Autónoma de Castilla-La Mancha.....	242
Comunidad Autónoma de Cataluña	244
Comunidad Autónoma de Extremadura.....	251
Comunidad Autónoma de Galicia.....	252
Comunidad de Madrid.....	254
Comunidad Autónoma de la Región de Murcia	257
Comunidad Foral de Navarra	258
Comunidad Autónoma de la Rioja.....	261
Comunitat Valenciana	262
Ciudad de Ceuta.....	265
Ciudad de Melilla.....	266

Índice de cuadros

Cuadro 1: Número de entes que componen el inventario.....	22
Cuadro 2: Distribución de entidades por Comunidad Autónoma.....	27
Cuadro 3: Distribución de entidades por tipo de ente	28
Cuadro 4: Evolución del inventario de entes por Comunidad Autónoma	34
Cuadro 5: Evolución del inventario de entes por tipo de ente.....	36
Cuadro 6: Agrupación por secciones de actividad y tipo de ente	47
Cuadro 7: Agrupación por secciones de actividad y Comunidad Autónoma.....	49
Cuadro 8: Clasificación de sociedades mercantiles según el accionista mayoritario	54
Cuadro 9: Porcentaje por C.A. de sociedades mercantiles según número, capital social y participación nominal en el capital social	55
Cuadro 10: Capital social total y participación nominal y efectiva por intervalos de participación	57
Cuadro 11: Grado de colaboración entre administraciones públicas a través de las sociedades mercantiles.....	60
Cuadro 12: Composición de los consorcios participados por las C.A.	63
Cuadro 13: Porcentaje de consorcios por tipo de componente para cada C.A	64
Cuadro 14: Porcentaje por C.A. para cada tipo de componente.....	65
Cuadro 15: Número de consorcios por cada C.A. por intervalos de porcentaje de voto...	66
Cuadro 16: Porcentaje de consorcios por cada C.A. por intervalos de porcentaje de voto	67
Cuadro 17: Sectorización por tramos de porcentaje de voto.....	68
Cuadro 18: Entidades inventariadas y sectorizadas en el subsector CC.AA.....	78

Índice de gráficos

Gráfico 1: Número de entidades por Comunidad Autónoma	23
Gráfico 2: Distribución de entidades por tipo de ente.....	26
Gráfico 3: Naturaleza jurídica de los entes del inventario por CC.AA.....	30
Gráfico 4: Evolución en el número de componentes del inventario.....	33
Gráfico 5: Principales secciones de actividad de los entes incluidos en el inventario	41
Gráfico 6: Sección O: Administración Pública y defensa; Seguridad social obligatoria ..	42
Gráfico 7: Sección M: Actividades profesionales, científicas y técnicas.....	43
Gráfico 8: Sección Q: Actividades sanitarias y de servicios sociales	44
Gráfico 9: Sección P: Educación	44
Gráfico 10: Sección R: Actividades artísticas, recreativas y de entretenimiento.....	45
Gráfico 11: Sección S: Otros servicios.....	46
Gráfico 12: Estructura del accionariado mayoritario de las sociedades mercantiles	53
Gráfico 13: Capital social medio de las sociedades mercantiles inventariadas	56
Gráfico 14: Número de sociedades mercantiles por intervalos de participación nominal	57
Gráfico 15: Porcentaje de participación nominal medio por Comunidad Autónoma	58
Gráfico 16: Consorcios participados por cada tipo de componente	64
Gráfico 17: Sectorización y tramos de porcentaje de voto de las C.A. en consorcios.....	68
Gráfico 18: Número de Consorcios	69
Gráfico 19: Entidades inventariadas y sectorizadas en el subsector CC.AA.....	77
Gráfico 20: Principales secciones actividad de las entidades incluidas en el subsector CC.AA. según el ámbito subjetivo de cuentas nacionales	79

INTRODUCCIÓN

La publicación que se presenta tiene por objeto ofrecer una visión global de las distintas formas de organización institucional y de prestación de los servicios públicos desarrolladas por las Comunidades Autónomas, tomando como referencia la información incluida en la publicación electrónica realizada sobre el inventario de entes integrantes de las Comunidades Autónomas. El acceso a dicha publicación se efectúa desde la Web de cada Comunidad Autónoma, encontrándose disponible los accesos directos a estos enlaces en la [Web del Ministerio de Economía y Hacienda](#).

Los Acuerdos del Consejo de Política Fiscal y Financiera de 10 de abril de 2003, publicados mediante Orden HAC/2283/2003, de 31 de julio (BOE de 9 de agosto de 2003), que prevén el suministro de información de las Comunidades Autónomas al Ministerio de Economía y Hacienda y al propio Consejo para el desarrollo de las funciones que a ambos órganos les otorga la normativa en materia de estabilidad presupuestaria, encomendaron a la entonces Dirección General de Fondos Comunitarios y Financia-

ción Territorial del Ministerio de Economía y Hacienda (actualmente Dirección General de Coordinación Financiera con las Comunidades Autónomas y con las Entidades Locales) la formación y mantenimiento, de manera permanentemente actualizada, de un inventario de entes integrantes de las Comunidades con la finalidad principal de determinar el ámbito subjetivo de aplicación de la Ley 18/2001, General de Estabilidad Presupuestaria (Ley Orgánica 2/2012, de 27 de abril, de Estabilidad Presupuestaria y Sostenibilidad Financiera).

Sobre la base de estos Acuerdos, el Grupo de Trabajo de Estabilidad del Consejo de Política Fiscal y Financiera, en las reuniones celebradas al efecto, determinó el formato, contenido y documentos soporte de cada actuación, así como los procedimientos específicos de remisión de la información.

El esfuerzo conjunto realizado por las Comunidades Autónomas y la Administración General del Estado para la formación inicial de este inventario permitió que el día 1 de junio de 2007 se publicara, por primera vez, el inventario de entes

dependientes de las Comunidades Autónomas, referido a la situación existente a 1 de enero de ese año, con el contenido, alcance y periodicidad acordado en el Consejo de Política Fiscal y Financiera celebrado el día 20 de febrero de 2007.

Siguiendo el calendario de actualización fijado en esta reunión del Consejo, se ha ido haciendo pública la situación del inventario semestralmente, habiéndose efectuado la última publicación con fecha 1 de junio de 2012, tomando en esta ocasión como punto de referencia la situación existente a 1 de enero de 2012. Todas estas publicaciones se encuentran disponibles en la Web.

La publicación del inventario de entes integrantes de las Comunidades Autónomas pretende contribuir a la mejora en la transparencia de la información económico-financiera suministrada por las Administraciones Públicas al conjunto de la ciudadanía y con este fin las administraciones autonómicas y la Administración del Estado han aunado sus esfuerzos y trabajado conjuntamente.

En este contexto y con el objetivo de sistematizar la información publicada y servir de documento de consulta y análisis sobre los datos obrantes en el inventario de entes, se ha elaborado este documento en el que se han dispuesto marcadores y enlaces con el fin de habilitar un cauce de acceso rápido y sencillo a la información, y en definitiva facilitar la na-

vegación a través de su contenido.

Al respecto, conviene precisar que la información que se presenta se elabora sobre el conjunto de datos publicados, aún cuando la incorporación definitiva de algunos de ellos al inventario se encuentra en situación provisional, al encontrarse pendiente de algún trámite o requisito, el cual, con carácter general, no afecta al contenido esencial de la información. Por otro lado, las actualizaciones de los datos contenidos en el inventario se irán incorporando en las sucesivas publicaciones a medida que se vayan produciendo.

La publicación está estructurada en siete apartados:

El [apartado primero](#) describe y aclara el alcance subjetivo del inventario y las particularidades en el contenido de los datos objeto de publicación, para facilitar la adecuada interpretación de los mismos.

Por su parte, el [apartado segundo](#) pretende ofrecer información sobre las distintas formas de organización institucional en cada una de las Comunidades Autónomas y Ciudades con estatuto de autonomía.

El [apartado tercero](#) se dedica al análisis de la evolución del inventario de entes integrantes de las Comunidades Autónomas desde la fecha de referencia de los acuerdos que le sirven de marco.

El [apartado cuarto](#) se dedica a un análisis comparado de las actividades realizadas por las entidades incluidas en el

inventario, determinando en qué secciones de actividad, según la Clasificación Nacional de Actividades Económicas, tienen más presencia los distintos entes incluidos en el inventario, así como la forma de organización o gestión asumida en cada una de ellas. Además se profundiza en las principales secciones de actividad concretando las actividades que son ejercidas con una mayor frecuencia.

La estructura de dominio de las sociedades mercantiles es objeto de análisis en el [apartado quinto](#), donde se ofrece información sobre la representatividad de las sociedades mercantiles, en cuanto a su número y capital social, según quién ostente la condición de accionista mayoritario. Este apartado incluye un estudio pormenorizado del grado de participación de las comunidades en las sociedades mercantiles objeto de análisis.

En el [apartado sexto](#) se examinan los consorcios, analizando su composición en función de los distintos tipos de entes consorciados, así como el grado de participación de las comunidades, a partir del porcentaje de voto que ostentan en los mismos. También se muestran datos relativos a la sectorización de los consorcios en los que participan las comunidades.

Por lo que respecta a las entidades incluidas en el inventario que se encuentran clasificadas, en el ámbito de las cuentas nacionales, en el subsector Comunidades Autónomas del sector Administraciones

Públicas, según la información incorporada por la Intervención General de la Administración del Estado al propio inventario, en el [apartado séptimo](#), se da información sobre las formas de organización institucional asumidas por las mismas, así como sobre su presencia en las distintas secciones de actividad.

Finalmente, se incorporan [Anexos](#), donde se ofrece información para cada Comunidad Autónoma sobre los entes incluidos en su correspondiente inventario a 1 de enero de 2012, con indicación de su código, tipología y fecha de alta en inventario, así como de los datos relativos a su sectorización en cuentas nacionales, el porcentaje de participación nominal del que disponen las comunidades sobre las sociedades mercantiles y el porcentaje de voto nominal sobre los consorcios (Anexo 1). Asimismo, se recoge la relación de entidades que han causado alta o baja en el inventario desde la última publicación, diferenciando aquéllas con efectos en el segundo semestre del año 2011 de las que afectan a períodos anteriores. En este mismo anexo se incluyen aquellos entes que han cambiado de denominación o de naturaleza jurídica con respecto a la publicación precedente (Anexo 2). Con objeto de completar el análisis por actividades, se incorporan los datos relativos a cada sección de actividad clasificados por Comunidad Autónoma y tipo de ente (Anexo 3).

Por último, se incorpora un anexo que comprende la representación gráfica de las participaciones directas e indirectas

que ostentan las Comunidades Autónomas sobre las sociedades mercantiles inventariadas (Anexo 4).

1

Información contenida en el inventario de entes dependientes de las Comunidades Autónomas

1.1 Alcance subjetivo

En primer lugar resulta imprescindible acotar el marco subjetivo en el que se desarrolla el inventario de entes, por lo que, a estos efectos, conviene efectuar la **DEFINICIÓN DE ENTIDAD “INTEGRANTE” DE LAS COMUNIDADES AUTÓNOMAS**.

Conforme a lo previsto en los **Acuerdos del Consejo de Política Fiscal y Financiera de 10 de abril de 2003** se consideran integrantes del Inventario a las siguientes entidades en cada una de las Comunidades Autónomas:

- a) Las **Administraciones Generales** de cada una de las Comunidades Autónomas.
- b) Los **Organismos autónomos y Entes públicos** vinculados o dependientes de la Administración General de las Comunidades Autónomas.
- c) Las **Universidades** y entidades y fundaciones en las que éstas participen.
- d) Las **Sociedades mercantiles** en las que concurra alguna de las siguientes circunstancias:
 - Que la participación, directa o indirecta, de la Comunidad Autónoma y demás entidades dependientes o vinculadas a la Comunidad Autónoma o participadas por ésta en su capital social, sea mayoritaria.
 - Que cualquier órgano, organismo o sociedad mercantil integrante o dependiente de la Comunidad Autónoma o participado por ésta disponga de la mayoría de los

El ámbito subjetivo previsto para el inventario de entes integrantes de las CC.AA. es más amplio que el definido, con carácter general, en cada Comunidad Autónoma para delimitar el sector público autonómico, así como el establecido en el marco del Texto Refundido de la Ley general de estabilidad presupuestaria para las Comunidades Autónomas.

derechos de voto de la sociedad, bien directamente, bien mediante acuerdos con otros socios de esta última.

– Que cualquier órgano, organismo o sociedad mercantil integrante o dependiente de la Comunidad Autónoma o participado por ésta tenga derecho a nombrar o a destituir a la mayoría de los miembros de los órganos de gobierno de la sociedad, bien directamente, bien mediante acuerdos con otros socios de ésta última.

– Que el administrador único o al menos la mitad más uno de los miembros del Consejo de Administración de la sociedad hayan sido designados en su calidad de miembros o consejeros por parte de la Comunidad Autónoma, organismo o sociedad mercantil dependiente de la Comunidad Autónoma o participado por ésta.

A los derechos de voto, nombramiento o destitución mencionados se añadirán los que la Comunidad Autónoma, organismo o sociedad mercantil integrante o dependiente de la Comunidad Autónoma o participado por ésta posea a través de otras sociedades participadas o por ellas dominadas.

e) Las **Instituciones sin ánimo de lucro** que estén controladas o financiadas mayoritariamente por alguno de los sujetos enumerados.

f) Los **Consortios** que las Comunidades Autónomas hayan podido constituir con otras Administraciones Públicas para fines de interés común o con entidades privadas sin ánimo de lucro que persigan fines de interés general.

Resulta de interés la previsión contenida en los Acuerdos de 10 de abril de 2003 por la cual se indica que para la determinación del porcentaje de participación, en aquellos supuestos en que participen u ostenten derechos de voto, nombramiento o destitución varios sujetos de los enumerados con anterioridad, se sumarán los porcentajes de participación y disposición de derechos de todos ellos.

Adicionalmente, se señala que el inventario general de entidades integradas en cada una de las Comunidades Autónomas contendrá, asimismo, información sobre las sociedades mercantiles u otros entes en los que participen los sujetos comprendidos en este artículo junto a otras Administraciones Públicas o entidades privadas, aún cuando ninguna Comunidad Autónoma, individualmente considerada, ostente una **POSICIÓN DE DOMINIO**, directa o indirecta, sobre la sociedad o entidad participada, siempre y cuando dicha Entidad deba ser considerada pública debido a que esté controlada mayoritariamente por el sector Administraciones públicas en su conjunto.

El párrafo anterior determina la inclusión en el inventario de unidades en las que la Comunidad Autónoma, individualmente considerada, no tiene una posición dominante, siem-

pre que el sector Administraciones Públicas en su conjunto tenga tal condición. De esta previsión se derivan, fundamentalmente, dos consecuencias:

- En primer lugar se amplía el ámbito subjetivo más allá de lo que cabe entender por sector público autonómico, atendiendo tanto a su definición conforme a la regulación específica de cada Comunidad Autónoma como al ámbito definido en el artículo 2 del Real Decreto Legislativo 2/2007, por el que se aprueba el Texto Refundido de la Ley General de Estabilidad Presupuestaria. A este respecto, en el inventario se pueden integrar unidades que, clasificadas como administraciones públicas en términos de cuentas nacionales, sectorizan en un subsector distinto al de Comunidades Autónomas. Esta cuestión se identifica en la información relativa a la sectorización de las distintas entidades.
- Por otro lado, determina que una misma entidad puede quedar integrada en el inventario de varias Comunidades Autónomas y Ciudades con estatuto de autonomía. Ello exige asignar una codificación especial a estas entidades, que comienza con el código “50”, así como ofrecer información en el apartado de sus datos generales sobre las Comunidades Autónomas en cuyo inventario quedan integradas.

En relación a la **TIPOLOGÍA DE ENTIDADES DEL INVENTARIO**, cabe efectuar las siguientes **ACLARACIONES**:

La distinta naturaleza de las entidades indicadas en los Acuerdos se ha reflejado en el inventario conforme a la siguiente tipología:

- a) Administración General de la Comunidad Autónoma / Ciudad Autónoma
- b) Organismos Autónomos Administrativos
- c) Organismos Autónomos Comerciales
- d) Organismos Autónomos
- e) Entidades Públicas Empresariales
- f) Entes Públicos
- g) Agencias
- h) Consorcios
- i) Fundaciones
- j) Otras instituciones sin ánimo de lucro
- k) Sociedades mercantiles
- l) Universidades

- La normativa reguladora de la **organización institucional** de cada Comunidad Autónoma, aun cuando viene siguiendo unas pautas que cabe entender comunes, presenta diferencias para cada una de ellas. Así, las denominaciones otorgadas en cada Comunidad Autónoma a las distintas formas de organización institucional pueden resultar confusas, bien al referirse con la misma denominación a distintas formas jurídicas o bien al presentar diferencias con la tipología recogida en el inventario, en cuyo caso se ha adaptado a la misma, atendiendo a la características específicas de cada uno de los tipos de entes previstos. De igual manera, es posible que la regulación propia de la Comunidad

Autónoma no prevea la existencia de alguna de las categorías indicadas, o que su inclusión en un determinado grupo sea temporal en la medida en que todavía no se hayan ajustado a la forma de organización prevista en una reforma normativa.

– En relación a la codificación de las entidades incluidas en el inventario, debe precisarse que el código descriptivo de las mismas se compone de 6 posiciones, con la siguiente estructura (“99-99-999-X-X-999”)

1. La primera de ellas hace referencia a la Comunidad Autónoma donde se encuentra el ente inventariado según lo recogido en la tabla anexa, recogándose con código “50” aquellas entidades en las que concurren las circunstancias para quedar inventariadas en varias CC.AA.

Código	Comunidad Autónoma
01	Andalucía
02	Aragón
03	Principado de Asturias
04	Illes Balears
05	Canarias
06	Cantabria
07	Castilla y León
08	Castilla - La Mancha
09	Cataluña
10	Extremadura
11	Galicia
12	Madrid
13	Región de Murcia
14	Comunidad Foral de Navarra
15	País Vasco o Euskadi
16	La Rioja
17	Comunitat Valenciana
18	Ciudad de Ceuta
19	Ciudad de Melilla

2. La segunda posición, de carácter numérico, indica para determinados entes la provincia de adscripción del mismo.

3. Las posiciones cuarta y quinta forman una composición de dos letras cuya combinación determina la tipología del ente, según lo previsto en la siguiente tabla.

4. Finalmente, las posiciones tercera y sexta recogen un ordinal correlativo que permite identificar individualmente a cada ente dentro de cada tipo, comunidad autónoma y en su caso provincia.

Código	Tipo de ente
BB	Administración General de Comunidad Autónoma
ZZ	Administración General de Ciudad Autónoma
BO,ZO	Organismo Autónomo de la Comunidad Autónoma/Ciudad Autónoma
BV,ZV	Organismo Autónomo Administrativo de la Comunidad Autónoma/Ciudad Autónoma
BL,ZL	Organismo Autónomo Comercial de la Comunidad Autónoma/Ciudad Autónoma
BU,ZU	Ente Público de la Comunidad Autónoma/Ciudad Autónoma
BI,ZI	Entidad Pública Empresarial de la Comunidad Autónoma/Ciudad Autónoma
BY	Agencia de la Comunidad Autónoma
BW,ZW	Universidad de la Comunidad Autónoma/Ciudad Autónoma
BP,ZP	Empresa con participación mayoritaria (directa o indirecta) de la Comunidad Autónoma/Ciudad Autónoma
XP	Empresa con suma accionistas públicos con participación mayoritaria (Suma del accionariado público $\geq 50\%$)
FP	Empresa privada con accionistas públicos minoritarios pero con control efectivo sobre la misma
CC	Consortio
NN	Otras instituciones sin ánimo de lucro
HH	Fundación

- Aún cuando los Acuerdos utilizan el término “Organismo autónomo” sin distinción de su naturaleza, se ha diferenciado entre Organismos autónomos administrativos, Organismos autónomos comerciales y Organismos autónomos en general, con la finalidad de recoger las distintas opciones posibles en la medida en que la Comunidad Autónoma haya adaptado o no su organización institucional al modelo recogido para el Estado en la Ley 6/1997, de 14 de abril, de Organización y Funcionamiento de la Administración General del Estado (LOFAGE).
- Los Acuerdos se refieren a las Instituciones sin ánimo de lucro en dos apartados. Primero, en el apartado de universidades en el que señala que forman parte del inventario las universidades y las entidades y fundaciones en las que éstas participen, con arreglo a su naturaleza. Posteriormente, contempla un apartado específico para las instituciones sin ánimo de lucro que estén controladas o financiadas mayoritariamente por alguno de los sujetos que deben integrarse en el inventario. En el desarrollo del inventario se ha diferenciado entre “Fundaciones” y “Otras instituciones sin ánimo de lucro”.
- En la publicación del inventario de entes dependientes de las comunidades autónomas a 1 diciembre de 2008 se recogió por primera vez la categoría de Agencias. Esta novedad se debe a la progresiva introducción por parte de las Comunidades Autónomas de esta figura en sus ordenamientos jurídicos, que se inspira en ocasiones en la Ley 28/2006, de 18 de julio, de Agencias estatales para la mejora de los servicios públicos.

– Por lo que se refiere al reflejo de los distintos supuestos de inclusión de las sociedades mercantiles en el inventario de entes se dispone del campo “Accionista mayoritario” del apartado de Datos Generales, que distingue las siguientes opciones:

1. “**Comunidad Autónoma / Ciudad Autónoma**”, en el caso en que la participación, directa o indirecta, de la Comunidad Autónoma y demás entidades dependientes o vinculadas a la Comunidad Autónoma o participadas por ésta en su capital social sea mayoritaria. A dichas entidades se les asigna un código “**B-P**”/ “**Z-P**”.
2. “**Mayoría Pública conjunta**”, que recoge las sociedades mercantiles en las que participen los sujetos comprendidos en el inventario junto a otras Administraciones Públicas o entidades privadas, aún cuando ninguna Comunidad Autónoma, individualmente considerada, ostente una posición de dominio, directa o indirecta, sobre la sociedad o entidad participada y siempre y cuando dicha Entidad deba ser considerada pública debido a que esté controlada mayoritariamente por el sector Administraciones Públicas en su conjunto. Estas entidades aparecen codificadas como “**X-P**”.
3. “**Minoría pública conjunta**”, para el resto de casos, esto es, cuando no es mayoritaria la participación directa o indirecta de una Comunidad Autónoma ni del sector Administraciones Públicas en su conjunto pero deba incluirse en el inventario por cumplir los requisitos establecidos en lo que respecta a los derechos de voto y/o nombramiento de administradores o miembros de los órganos de gobierno. Estas sociedades mercantiles se identifican con los códigos “**F-P**”.

1.2 Contenido de la información incorporada al inventario de entes

Los **ACUERDOS DEL CONSEJO DE POLÍTICA FISCAL Y FINANCIERA DE 10 DE ABRIL DE 2003** prevén, respecto al contenido de la información, la remisión por parte de las Comunidades Autónomas de los siguientes datos:

- a) La denominación de la Comunidad Autónoma y denominación de los organismos, entes, instituciones, consorcios y sociedades mercantiles vinculados o dependientes de ella. En los supuestos de entidades de carácter asociativo se deberá especificar su composición y, en su caso, el porcentaje de participación.
- b) Los códigos INE y CIF identificativos.

- c) El domicilio y código postal de cada entidad.
- d) La finalidad institucional, estatutaria o societaria atribuida a cada sujeto.
- e) Las competencias y actividades que tenga encomendada por la norma o acuerdo de creación de la Entidad.
- f) Los recursos que financian la actividad de cada uno de los entes.
- g) Las fechas de alta, baja o modificación, en su caso.
- h) Los documentos soporte de cada actuación (norma de creación, estatuto...).

Esta previsión se ha instrumentado recogiendo distintos **APARTADOS EN LA INFORMACIÓN DE CADA ENTIDAD**, a efectos de su diferenciación con arreglo a la naturaleza de la misma, permitiendo así una presentación debidamente estructurada, y que pasan a desarrollarse a continuación:

La información publicada respecto de las entidades que integran el inventario de entes se estructura en los siguientes apartados:

- *Datos Generales*
- *Datos postales*
- *Actividades*
- *Componentes*
- *Histórico de nombres*
- *Histórico de capital social*

■ DATOS GENERALES: Ofrece información sobre los siguientes aspectos:

- **Comunidad Autónoma:** Se indica la Comunidad Autónoma en cuyo inventario ha quedado integrado el ente. En el caso de que un mismo ente pueda quedar integrado en el inventario de varias Comunidades Autónomas, conforme al ámbito subjetivo previsto en los Acuerdos del Consejo de Política Fiscal y Financiera de 10 de abril de 2003, se indica el literal “Varias”, ofreciendo información sobre las Comunidades Autónomas de cuyo inventario forma parte dicho ente así como sobre la fecha de referencia para su incorporación.

- **Tipo de ente:** Refleja la tipología del ente conforme a la clasificación indicada en el punto anterior.

- **Accionista mayoritario** (solo para sociedades mercantiles): Ofrece información sobre quien ostenta la condición de accionista mayoritario según lo indicado en el epígrafe 1.1 de este apartado relativo al [alcance subjetivo del inventario](#).

- **Nombre:** En este campo figura el nombre actual de la entidad, si bien las posibles variaciones en su denominación se obtienen en el apartado “Histórico de nombres” que recoge las sucesivas modificaciones con indicación de las fuentes y fechas de efecto.

- **CIF:** Refleja el código de identificación fiscal de la entidad de referencia.

– **Capital social** (sólo para sociedades mercantiles): ofrece su cifra actualizada. Las variaciones se registran en el apartado “Histórico de capital social” que recoge las sucesivas modificaciones con indicación de las fuentes y fechas de efecto.

– **Finalidad**: Corresponde a la finalidad institucional, estatutaria o societaria atribuida a cada sujeto.

– **Régimen contable**: Indica el régimen contable a que queda sujeto la entidad conforme a las normas que le son de aplicación, estableciéndose la diferenciación entre entes sujetos al régimen de contabilidad pública o privada. A estos efectos, se considera que concurre uno u otro carácter en función del carácter público o privado del Plan Contable o normativa reguladora equivalente a que quede sujeto fundamentalmente el ente.

– **Régimen presupuestario**: Hace referencia el régimen presupuestario de la entidad conforme a las normas que le son de aplicación, estableciendo a estos efectos la diferenciación entre entes con presupuesto de gastos limitativo o estimativo, entendiendo que este último régimen resulta aplicable cuando determinadas operaciones o actividades del ente tengan carácter estimativo con arreglo a su naturaleza, con independencia de que los créditos presupuestarios del resto de operaciones o actividades pudieran tener carácter limitativo.

– **Sector Adm. Pública**: Ofrece información sobre la sectorización que, en el momento de la publicación, tienen los entes vigentes a la fecha de referencia de la misma. A estos efectos, se indica si el ente se encuentra clasificado en cuentas nacionales, en el sector Administraciones Públicas, y en su caso el subsector en el que queda integrado, sin perjuicio de indicar así mismo si se encuentra pendiente de clasificación.

– **Fuente de alta, Información sobre la fuente de alta y alta desde**: Contiene la información relativa al alta del ente en el inventario conforme a lo indicado en el último párrafo de este epígrafe sobre la [Información relativa al soporte documental](#).

– **Ente del que proviene**: Para aquellos entes que tengan su origen en una entidad anteriormente clasificada en el inventario se indica el código de dicho ente.

■ **DATOS POSTALES**: Contiene el domicilio y código postal de la entidad, así como teléfonos de contacto, página Web y dirección de correo electrónico de la misma.

■ **ACTIVIDADES**: En este apartado se ofrece información sobre las distintas actividades realizadas por la entidad con arreglo a la clasificación CNAE, distinguiendo:

– **Código CNAE**: Se indica el código correspondiente a la actividad, en base a la clasificación de actividades CNAE, al nivel de detalle que proceda, y la descripción del mismo.

– **Fuente de alta, Información sobre la fuente de alta y alta desde:** Contiene la información relativa al alta de la actividad conforme a lo indicado en el último párrafo de este epí-

 grafe sobre la [Información relativa al soporte documental](#).

 **COMPONENTES:** Para cada uno de los componentes de la entidad se dispone de los siguientes datos:

– **Porcentaje de participación:** Corresponde al porcentaje de participación directo que ostenta cada componente en el correspondiente ente.

– **Porcentaje de voto:** Hace referencia al porcentaje de voto directo de cada uno de los componentes del ente en cuestión.

 – **Fuente de alta, Información sobre la fuente de alta y alta desde** del componente en la entidad conforme a lo indicado en el último párrafo de este epígrafe sobre la [Información relativa al soporte documental](#).

Para los **entes de carácter asociativo**, el apartado “Componentes” ofrece información sobre los miembros partícipes de la entidad que ostentan una participación directa en la misma o disponen de derechos de voto en sus órganos de gobierno.

Sin embargo, para el caso de las **fundaciones y otras instituciones sin ánimo de lucro**, se indica respectivamente el número total de miembros del patronato u órgano colegiado de gobierno, distinguiendo los nombrados por el sector público y privado, y de entre los primeros los nombrados por la Comunidad Autónoma, o por sus unidades dependientes, de los nombrados por otras Administraciones Públicas.

Para el caso de las **sociedades mercantiles** la casilla relativa al “Control efectivo de la sociedad por derechos relativos a la composición de sus órganos de gobierno”, aparece activa cuando no teniendo la Comunidad Autónoma mayoría de participación o derecho a voto, se produzca alguna de las siguientes circunstancias:

- Que cualquier órgano, organismo o sociedad mercantil integrante o dependiente de la Comunidad Autónoma o participado por ésta tenga derecho a nombrar o a destituir a la mayoría de los miembros de los órganos de gobierno de la sociedad, bien directamente, bien mediante acuerdos con otros socios de ésta última.

- Que el administrador único o al menos la mitad más uno de los miembros del Consejo de Administración de la sociedad hayan sido designados en su calidad de miembros o consejeros por parte de la Comunidad Autónoma, organismo o sociedad mercantil dependientes de la Comunidad Autónoma o participados por ésta.

HISTÓRICO DE NOMBRES Y CAPITAL SOCIAL: Refleja las variaciones experimentadas en las denominaciones de la entidad así como en el capital social de la misma respectivamente, con indicación de la fuente de alta y baja de cada uno de los registros.

Respecto a la **INFORMACIÓN RELATIVA AL SOPORTE DOCUMENTAL**, que resulta aplicable a todos los apartados de información, los Acuerdos del Consejo de Política Fiscal y Financiera de 10 de abril de 2003 establecen que el inventario ha de contener los documentos soporte de cada actuación. A estos efectos se dispone de los siguientes campos:

– **Fuente de alta e Información sobre la fuente de alta:** La integración de la información relativa a los documentos soporte del alta de entes, actividades, componentes, así como de variaciones en el nombre y capital social, se refleja en estos campos, que indican, con carácter general, el soporte documental de los datos a los que hacen referencia, determinando el tipo de documento, norma, acuerdo, etc., así como la información de desarrollo o descriptiva de dicha fuente, donde se identifica específicamente la disposición, acuerdo, escritura, etc., y en su caso, la fecha de referencia, el boletín de publicación u otra información necesaria relativa al alta. Los datos del alta aluden a la fuente determinante de la inclusión del ente o de sus datos en el inventario, con arreglo al momento en el que se cumplen las condiciones para su integración, pudiendo, por tanto, coincidir o no con la creación del ente o con el alta inicial de sus actividades y componentes.

– **Alta desde:** Los campos definidos anteriormente se acompañan de una fecha de “alta desde”, que indica, según el caso, la fecha de entrada en vigor de la disposición o acuerdo, o la fecha de comienzo de efectos del acto o negocio jurídico determinante del alta del ente o de sus datos en el inventario. No obstante lo anterior, en el caso de la información relativa a las actividades se toma como referencia la fecha efectiva de inicio de las mismas.

2

Organización institucional de las entidades incluidas en el inventario de entes dependientes de las Comunidades Autónomas

Una primera aproximación al inventario de entes exige determinar las **FORMAS DE ORGANIZACIÓN INSTITUCIONAL** de los distintos entes integrados en él. Las distintas formas de gestión utilizadas por el sector público autonómico ponen de manifiesto en qué medida las Comunidades Autónomas utilizan unas u otras formas de organización institucional para la prestación de los servicios públicos que tienen encomendados. Así, el ámbito definido para el inventario de entes viene a coincidir sustancialmente con las entidades que efectúan una gestión directa de servicios públicos, bien sea mediante órganos de la propia Administración General (gestión indiferenciada), mediante una personificación del servicio público (entes públicos con personalidad jurídica propia) o mediante entes de naturaleza jurídica privada que son participados o controlados mayoritariamente, de forma directa o indirecta, por la administración autonómica, en la medida en que, con carácter general, se encuentran vinculados a un fin público colectivo, siendo sus criterios de actuación no exclusivamente económicos. Por otro lado, esta gestión directa de los servicios públicos puede efectuarse en régimen de cooperación con otras Administraciones Públicas, especialmente de carácter local, ámbito en el que el consorcio asume un papel protagonista.

El 55% de las entidades incluidas en el inventario adoptan la forma jurídica de Consorcio o Sociedad Mercantil.

Una representación más o menos fiel de en qué medida las Comunidades Autónomas están utilizando una u otra fórmula para la gestión de los servicios públicos encomendados, está asociada al número de entidades constituidas o participadas por cada Comunidad Autónoma. Así, el número de entidades incluidas en el inventario actualizado a fecha 1 de junio de 2012 según la información vigente a 1 de enero de 2012, sin considerar las relativas al País

Vasco, asciende a 2.326 entes, con la distribución por Comunidades Autónomas y tipos de entes que se refleja en el cuadro adjunto.

Cuadro 1 ●●●●●
Nº de entidades

Número de entes que componen el inventario													
	Administración General	OO.AA. Administrativos	OO.AA. Comerciales	Organismos Autónomos	Entid. Públicas Empresariales	Entes públicos	Agencias	Consorcios	Fundaciones	Otras instituc. sin ánimo de lucro	Sociedades Mercantiles	Universidades	Total
Andalucía	1	12	0	0	18	2	3	152	72	3	99	10	372
Aragón	1	0	0	6	0	12	0	17	25	3	50	1	115
P. de Asturias	1	0	0	9	3	9	0	9	16	0	37	1	85
Illes Balears	1	6	0	0	0	21	0	103	27	0	14	1	173
Canarias	1	11	1	0	1	5	0	14	19	3	41	2	98
Cantabria	1	0	0	8	1	5	1	7	11	0	33	1	68
Castilla y León	1	0	0	4	0	6	0	13	40	4	18	4	90
Castilla - La Mancha	1	1	0	4	0	4	0	7	19	0	18	1	55
Cataluña	1	27	3	1	0	57	0	181	81	1	88	7	447
Extremadura	1	4	1	2	0	7	0	17	16	1	20	1	70
Galicia	1	9	2	0	0	21	2	23	65	0	31	3	157
Madrid	1	7	4	0	0	19	0	34	51	1	47	6	170
Región de Murcia	1	4	0	3	3	5	0	29	21	1	24	2	93
C. Foral de Navarra	1	9	0	2	0	0	0	8	20	0	36	1	77
La Rioja	1	0	0	4	2	2	0	2	11	0	9	1	32
C. Valenciana	1	7	4	0	0	25	0	20	52	0	38	5	152
Ciudad de Ceuta	1	7	0	0	0	0	0	1	2	0	11	0	22
Ciudad de Melilla	1	3	0	0	0	0	0	1	0	0	4	0	9
Varios	0	0	0	0	0	0	0	14	12	4	11	0	41
Total	18	107	15	43	28	200	6	652	560	21	629	47	2.326

Este cuadro muestra para cada Comunidad Autónoma el número de entidades que se encuentran incluidas en sus respectivos inventarios, a fecha 1 de enero de 2012, así como su distribución entre las distintas categorías. Sobre dicho cuadro cabe indicar que los valores a cero pueden deberse, bien a que no esté prevista una determinada tipología de ente en la normativa autonómica correspondiente o bien a que, aún estando prevista, no se haya creado ningún ente de esta naturaleza. Por otro lado, la categoría de "Varios" corresponde a aquellas entidades que deben quedar integradas en el inventario de varias Comunidades Autónomas, con arreglo al ámbito subjetivo definido en los Acuerdos del Consejo de política Fiscal y Financiera de 10 de abril de 2003.

Gráfico 1 ●●●●●
Nº de entidades

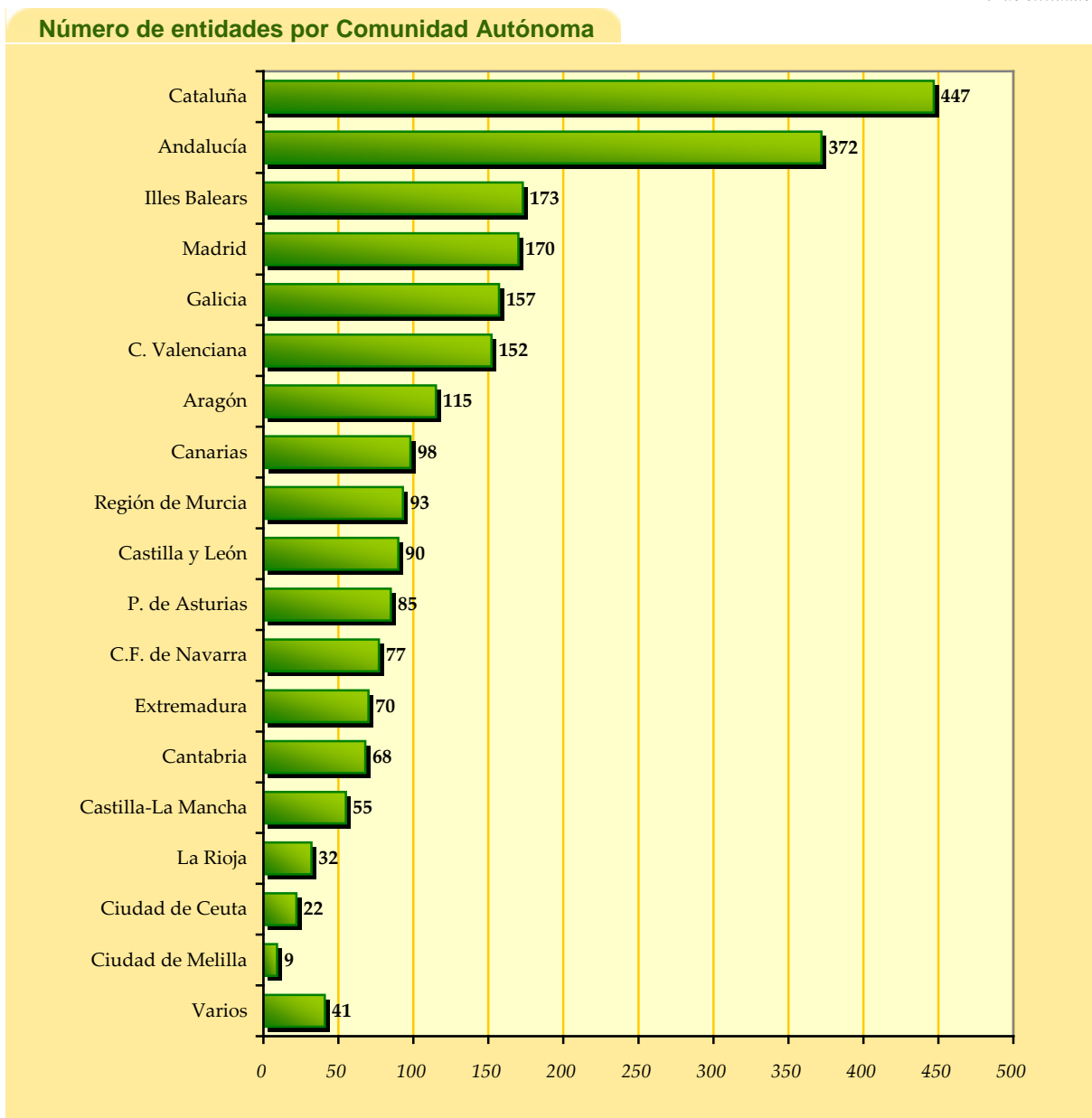

Antes de entrar en el análisis de los datos relativos a los distintos tipos de entidades incluidos en el inventario, conviene presentar, aún cuando sea brevemente, las principales características que con carácter general le son propias a cada tipología:

- La **Administración General** de la Comunidad Autónoma o de la Ciudad con Estatuto de Autonomía actúa con una personalidad jurídica única y esta constituida por órganos jerárquicamente ordenados. Esta entidad se configura como el eje vertebrador del sector público autonómico, en la medida en que la Administración institucional se viene a configurar bajo la dependencia o vinculación de dicha Administración General.

– **Organismos Autónomos:** Son entidades de derecho público, creadas por ley, con personalidad jurídica diferenciada, que disponen de patrimonio y tesorería propios, a las que se les encomienda, en régimen de descentralización, la realización de determinadas actividades, normalmente de fomento, prestacionales o de gestión de servicios públicos. No obstante lo anterior, en algunas Comunidades Autónomas este tipo de entidad se desdobra en dos distintas, conforme al carácter de sus actividades, distinguiendo:

- Organismos Autónomos Administrativos, cuando las funciones y actividades encomendadas a dichos organismos tengan dicho carácter administrativo. Es decir son entes instrumentales cuya finalidad no es la realización y gestión de actividad económica, sino la prestación de servicios públicos administrativos o el cumplimiento de actividades ordenadoras o coactivas.
- Organismos Autónomos Comerciales, Industriales, Financieros ó análogos, si las funciones que desarrollan se desenvuelven fundamentalmente en dichos ámbitos de actividad. Por tanto la realización de sus actividades requiere una cierta actividad gerencial o empresarial de los medios y fondos necesarios para su desarrollo, lo que suele repercutir en una mayor flexibilidad en su régimen presupuestario y de control financiero, de contratación y relaciones patrimoniales con terceros, así como su régimen de personal.

– **Entidades Públicas Empresariales:** Son entidades de naturaleza pública con personalidad jurídica propia a las que se les encomienda la realización de actividades prestacionales, la gestión de servicios o la producción de bienes de interés público susceptible de contraprestación. Salvo en determinados aspectos y materias, estas entidades se rigen por el Derecho privado.

– **Entes Públicos:** En esta categoría se integran las entidades de naturaleza pública con personalidad jurídica propia que no se corresponden con alguna de las tipologías anteriores. En el ámbito autonómico recoge fundamentalmente, además de las entidades que se rigen por su propia normativa, las entidades de derecho público sujetas al ordenamiento jurídico privado, si bien debe indicarse que para determinados aspectos de su actividad les seguirá siendo de aplicación el derecho público. A estas últimas se les dota por tanto de mayor agilidad y flexibilidad para adecuarse al mundo empresarial, no solo en sus relaciones con terceros sino también en su esfera interna.

– **Agencias:** Son entes de naturaleza pública con personalidad jurídica propia, facultados para ejercer potestades administrativas y creados por los gobiernos para el cumplimiento de programas correspondientes a las políticas públicas que desarrollen las

Administraciones de las Comunidades Autónomas en el ámbito de sus competencias. En general, sus actividades se llevan a cabo con arreglo a un plan de acción anual, bajo la vigencia y de acuerdo con el pertinente contrato plurianual de gestión, caracterizándose además por disponer de un presupuesto más flexible, ya que viene a tener carácter limitativo por su importe global y estimativo para la distribución interna de sus créditos, excepto los correspondientes a gastos de personal.

- **Sociedades mercantiles:** Son entidades de derecho privado que se registrarán íntegramente por el ordenamiento jurídico privado, salvo en aquellas materias en las que les sea de aplicación el derecho público. Estos entes no disponen de facultades que impliquen el ejercicio de autoridad pública, y sus actividades se orientan a la producción de bienes o prestación de servicios en el mercado.
- **Fundaciones:** Se trata de organizaciones de derecho privado constituidas sin fin de lucro que, por voluntad de sus creadores, tienen afectado de modo duradero su patrimonio a la realización de fines de interés general. A las personas jurídico-públicas se les reconoce la capacidad para constituir fundaciones, salvo que sus normas reguladoras establezcan lo contrario, en el artículo 8 de la ley 50/2002, de Fundaciones.
- **Otras instituciones sin ánimo de lucro:** En esta categoría se integran las entidades de derecho privado sin ánimo de lucro, que reuniendo tal carácter no se encuentran recogidas en las restantes tipologías del inventario. Se integran básicamente con las asociaciones constituidas al amparo de la Ley Orgánica 1/2002, reguladora del derecho de asociación, así como de las leyes autonómicas aprobadas en esta materia. Según lo previsto en el artículo 2.6 de la citada Ley Orgánica las entidades públicas podrán ejercitar el derecho de asociación entre sí, o con particulares, como medida de fomento y apoyo, siempre que lo hagan en igualdad de condiciones con éstos, al objeto de evitar una posición de dominio en el funcionamiento de la asociación.
- **Consortios:** Son entidades dotadas de personalidad jurídica propia cuya finalidad principal es la realización de actividades o prestación de servicios de forma asociativa por parte de las entidades consorciadas, o bien la colaboración entre ellas sobre asuntos de interés común.

Gráfico 2 ●●●●●
Estructura porcentual

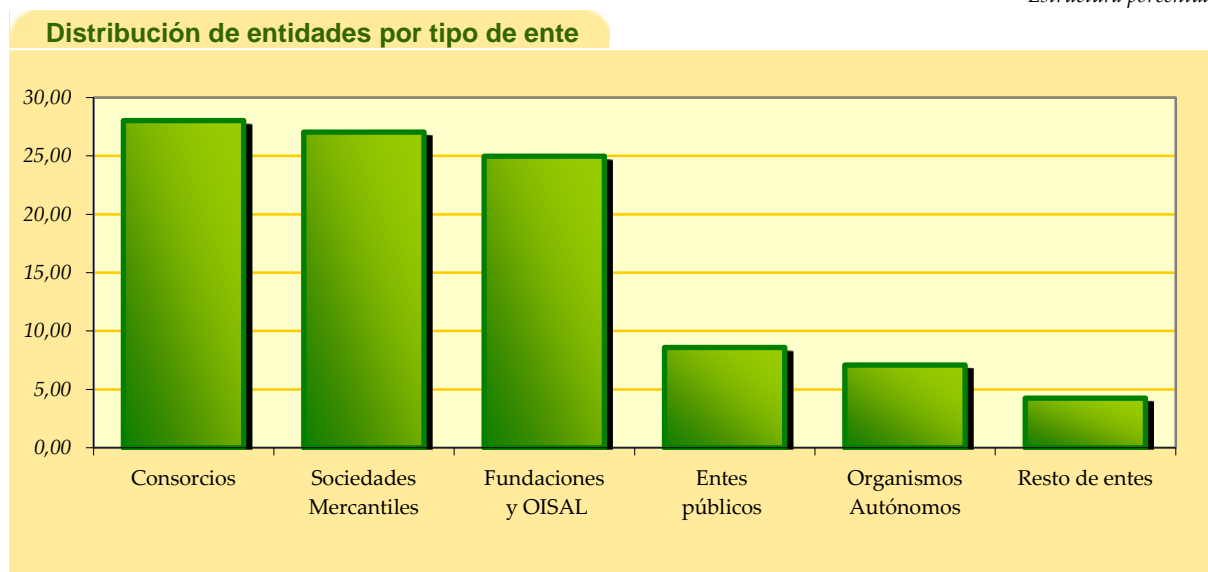

– **Universidades:** Son entidades dotadas de personalidad jurídica que realizan el servicio público de la educación superior mediante la investigación, la docencia y el estudio, y que se rigen fundamentalmente por lo previsto en la Ley Orgánica 6/2001, de universidades, así como en la ley de universidades que haya aprobado en su caso la Comunidad Autónoma. Son Universidades Públicas las instituciones creadas por las Asambleas Legislativas de las Comunidades Autónomas o por las Cortes Generales que realizan las funciones establecidas en el apartado 2 del artículo 1 de la citada Ley Orgánica.

Entrando ya en el estudio de la distribución territorial por tipo de entidad, el cuadro número 2 muestra, para las formas de organización institucional más numerosas (conforme se desprende del análisis gráfico anterior), su distribución entre las distintas Comunidades Autónomas y Ciudades con Estatuto de Autonomía, pudiéndose así observar cuales de ellas ostentan una mayor o menor representación sobre el número total de entidades inventariadas en cada categoría. Por otro lado, la columna “Total” muestra el porcentaje que representan las entidades de cada región sobre el total de entes del inventario.

Cuadro 2 ●●●●●
Estructura porcentual

Distribución de entidades por Comunidad Autónoma							
	Consortios	Sociedades mercantiles	Fundaciones y OISAL	Entes públicos	Organismos autónomos	Resto de entes	Total
Andalucía	23,3	15,7	12,9	1,0	7,3	32,3	16,0
Aragón	2,6	7,9	4,8	6,0	3,6	2,0	4,9
Principado de Asturias	1,4	5,9	2,8	4,5	5,5	5,1	3,7
Illes Balears	15,8	2,2	4,6	10,5	3,6	2,0	7,4
Canarias	2,1	6,5	3,8	2,5	7,3	4,0	4,2
Cantabria	1,1	5,2	1,9	2,5	4,8	4,0	2,9
Castilla y León	2,0	2,9	7,6	3,0	2,4	5,1	3,9
Castilla - La Mancha	1,1	2,9	3,3	2,0	3,0	2,0	2,4
Cataluña	27,8	14,0	14,1	28,5	18,8	8,1	19,2
Extremadura	2,6	3,2	2,9	3,5	4,2	2,0	3,0
Galicia	3,5	4,9	11,2	10,5	6,7	6,1	6,7
Madrid	5,2	7,5	9,0	9,5	6,7	7,1	7,3
Región de Murcia	4,4	3,8	3,8	2,5	4,2	6,1	4,0
C. Foral de Navarra	1,2	5,7	3,4	-	6,7	2,0	3,3
La Rioja	0,3	1,4	1,9	1,0	2,4	4,0	1,4
Comunidad Valenciana	3,1	6,0	9,0	12,5	6,7	6,1	6,5
Ciudad de Ceuta	0,2	1,7	0,3	-	4,2	1,0	0,9
Ciudad de Melilla	0,2	0,6	-	-	1,8	1,0	0,4
Varios	2,1	1,7	2,8	-	-	-	1,8
Total	100,0	100,0	100,0	100,0	100,0	100,0	100,0

El cuadro número 3 muestra el análisis por tipo de entidad, especificando en su última fila el porcentaje que sobre el total de entes del inventario representa cada tipología. Asimismo, permite observar esta distribución porcentual a nivel de cada Comunidad Autónoma o Ciudad con estatuto de autonomía, determinando en qué medida se ha optado por unas u otras formas de organización institucional para la prestación de los servicios públicos.

Ya en términos globales, se puede observar la preponderancia de los consorcios y de las sociedades mercantiles, que representan un 28% y 27%, respectivamente, sobre el total de entes incluidos en el inventario.

Tras los consorcios y las sociedades mercantiles, se sitúan, en cuanto a número de unidades, las Fundaciones y Otras Instituciones sin ánimo de lucro (OISAL), con un 25% sobre el total de entes.

Cuadro 3 ●●●●●
Estructura porcentual

Distribución de entidades por tipo de ente											
	Administración General	Organismos Autónomos	Entid. Públicas Empresariales	Entes Públicos	Agencias	Consortios	Fundaciones y OISAL	Sociedades Mercantiles	Universidades	Total	
Andalucía	0,3	3,2	4,8	0,5	0,8	40,9	20,2	26,6	2,7	100,0	
Aragón	0,9	5,2	-	10,4	-	14,8	24,3	43,5	0,9	100,0	
Principado de Asturias	1,2	10,6	3,5	10,6	-	10,6	18,8	43,5	1,2	100,0	
Illes Balears	0,6	3,5	-	12,1	-	59,5	15,6	8,1	0,6	100,0	
Canarias	1,0	12,2	1,0	5,1	-	14,3	22,4	41,8	2,0	100,0	
Cantabria	1,5	11,8	1,5	7,4	1,5	10,3	16,2	48,5	1,5	100,0	
Castilla y León	1,1	4,4	-	6,7	-	14,4	48,9	20,0	4,4	100,0	
Castilla - La Mancha	1,8	9,1	-	7,3	-	12,7	34,5	32,7	1,8	100,0	
Cataluña	0,2	6,9	-	12,8	-	40,5	18,3	19,7	1,6	100,0	
Extremadura	1,4	10,0	-	10,0	-	24,3	24,3	28,6	1,4	100,0	
Galicia	0,6	7,0	-	13,4	1,3	14,6	41,4	19,7	1,9	100,0	
Madrid	0,6	6,5	-	11,2	-	20,0	30,6	27,6	3,5	100,0	
Región de Murcia	1,1	7,5	3,2	5,4	-	31,2	23,7	25,8	2,2	100,0	
Comunidad Foral de Navarra	1,3	14,3	-	-	-	10,4	26,0	46,8	1,3	100,0	
La Rioja	3,1	12,5	6,3	6,3	-	6,3	34,4	28,1	3,1	100,0	
Comunidad Valenciana	0,7	7,2	-	16,4	-	13,2	34,2	25,0	3,3	100,0	
Ciudad de Ceuta	4,5	31,8	-	-	-	4,5	9,1	50,0	-	100,0	
Ciudad de Melilla	11,1	33,3	-	-	-	11,1	-	44,4	-	100,0	
Varios	-	-	-	-	-	34,1	39,0	26,8	-	100,0	
Total	0,8	7,1	1,2	8,6	0,3	28,0	25,0	27,0	2,0	100,0	

Por otro lado, los Entes públicos representan un 8,6% de los entes incluidos en el inventario. Este tipo de entidad prevista en la clasificación adoptada en el inventario recoge generalmente las entidades de derecho público sujetas al ordenamiento jurídico privado, y en menor medida otro tipo de entes que con arreglo a la normativa de cada Comunidad Autónoma, no encuentran acomodo en ninguna de las categorías previstas en el inventario.

Dentro de la tipología "Organismos autónomos", se incluyen tanto aquellos en los que no hay una diferenciación expresa de su carácter, como aquellos otros en los que sí se diferencia su naturaleza, normalmente distinguiendo los de carácter administrativo de los comerciales, industriales, financieros o análogos. Esta distinción se puede encontrar o no vigente en cada Comunidad Autónoma, en función de que su normativa reguladora se haya adaptado a la LOFAGE, por lo que a efectos del análisis realizado en este apartado del informe se consideran como una única categoría. Los organismos autónomos representan un 7,1% de las entidades incluidas en el inventario.

Finalmente el inventario recoge las distintas Administraciones Generales (una por cada Comunidad Autónoma y Ciudad con estatuto de autonomía), las Universidades públicas, con un porcentaje sobre el conjunto de entidades inventariadas del 2%, las Entidades públicas empresariales, que representan un 1,2% sobre el total de entes y las Agencias que suponen el 0,3% del total de entes inventariados. Estos dos últimos tipos de organismos públicos no han tenido una especial implantación en el ámbito autonómico, lo que se manifiesta en que sólo seis Comunidades Autónomas tienen Entidades públicas empresariales y únicamente tres Comunidades Autónomas han creado Agencias.

Otra cuestión de interés, es el estudio de la **NATURALEZA JURÍDICA DE LOS ENTES** incluidos en el inventario, de tal forma que se permita distinguir el porcentaje de entidades que asumen una personificación jurídica pública o privada, siendo, por tanto, un reflejo de en que medida se han utilizado las entidades con personificación privada para la consecución de fines de interés general, en uso de la potestad organizatoria de que dispone la Administración.

Antes de entrar en el análisis de la información, conviene aclarar dos cuestiones con carácter preliminar:

- En relación a la naturaleza jurídica de los **Consorticios**, se les ha atribuido naturaleza jurídica pública, por encontrar seguimiento esta postura en la práctica unanimidad de la doctrina, así como en base a diversos pronunciamientos de la jurisprudencia o a consideraciones del Tribunal de Cuentas. No obstante, el adecuado tratamiento de los consorcios exige un análisis singularizado para cada entidad.
- Por otro lado, debe precisarse que, aún cuando tradicionalmente se viene asociando la naturaleza jurídica del ente con el **régimen jurídico** que le resulta de aplicación, esto no resulta del todo exacto; así diversas facetas de la actividad de los entes con personificación jurídica privada pueden estar reguladas por normas de derecho público, y en sentido contrario, entes de carácter público pueden sujetar todo o parte de sus actividades al régimen jurídico privado. Este último supuesto resulta de aplicación a determinadas entidades públicas previstas en diversos ordenamientos autonómicos, que adoptan generalmente la denominación de Entidad de Derecho público con sujeción al ordenamiento jurídico privado, y que a efectos del inventario aparecen clasificadas como Entes públicos, asumiendo de hecho el mayor número de este tipo de entes, según se ha comentado en párrafos anteriores.

Gráfico 3 ●●●●●
Estructura porcentual

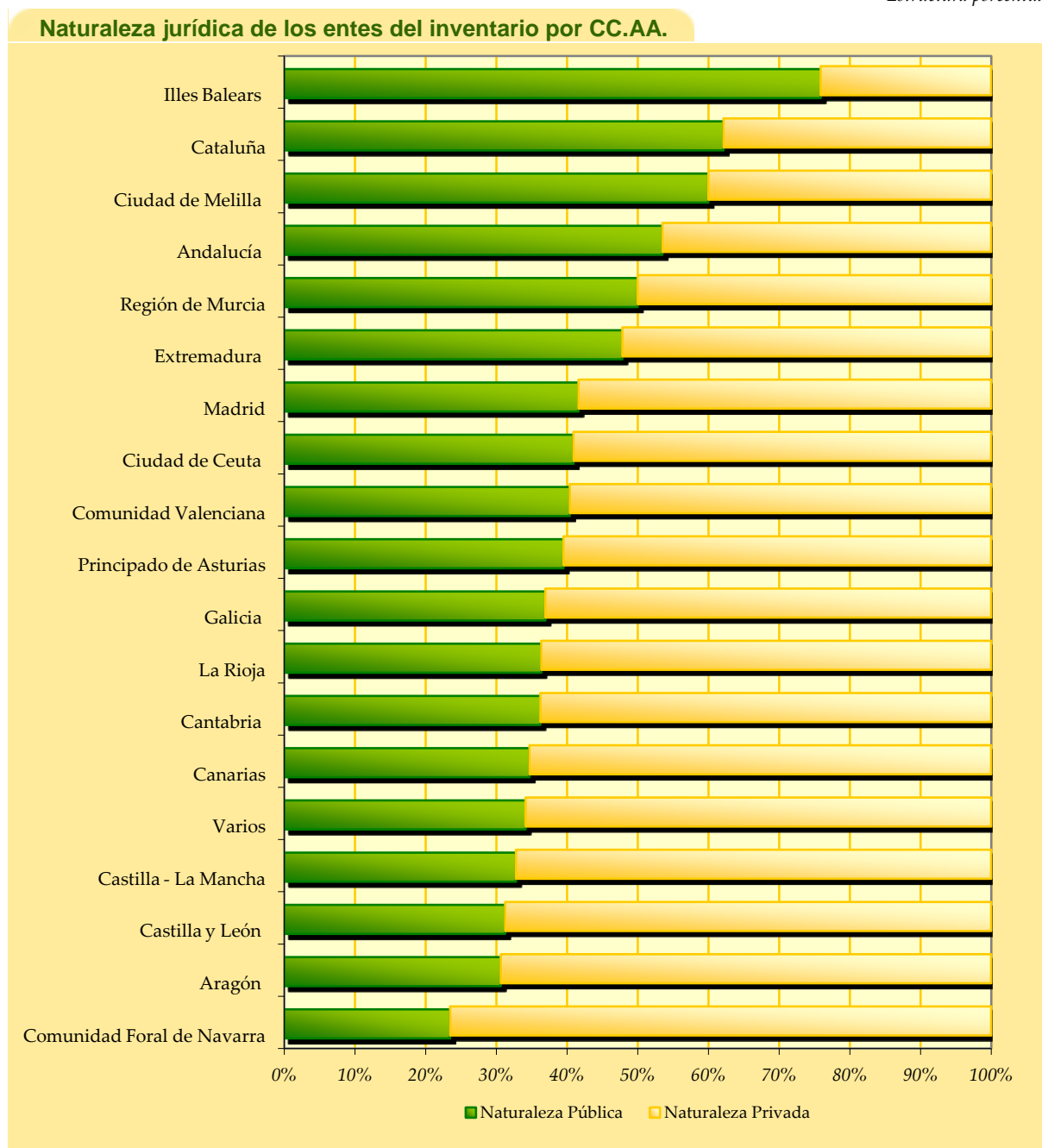

Bajo este contexto, se puede observar como el 52% de las entidades incluidas en el inventario asumen una forma jurídico-privada, frente al 48% que ostentan naturaleza jurídico-pública.

El grado de presencia de las distintas formas jurídicas, públicas o privadas, varía entre las diversas Comunidades Autónomas, según se puede observar en el gráfico adjunto, si bien el

término medio de presencia de las entidades con forma jurídico-pública, por Comunidades Autónomas, se sitúa en el intervalo que oscila entre el 35% y el 45%, ya que siete de las dieciocho Comunidades Autónomas y Ciudades con Estatuto de Autonomía se sitúan en dicho intervalo.

3

Evolución de la composición del inventario de entes integrantes de las Comunidades Autónomas

La **EVOLUCIÓN DEL INVENTARIO DE ENTES**, y por tanto su análisis dinámico, es, sin duda, uno de los aspectos de mayor interés en el estudio de la composición y estructura del sector público autonómico.

La mayor presencia financiera de las Comunidades Autónomas en el conjunto del gasto público conlleva la creación e incorporación de nuevas entidades para la gestión de los distintos servicios públicos. A tal fin, y tomando como punto de referencia inicial la situación existente a 10 de abril de 2003, fecha de los Acuerdos del Consejo de Política Fiscal y Financiera reguladores de la materia, se acompaña información sobre las altas y bajas en el inventario, hasta recoger la situación de los entes en vigor a 1 de enero de 2012, fecha a la que aparece referida la presente publicación.

A fecha 1 de enero de 2012 forman parte del inventario 2.326 entidades, 552 unidades más de las vigentes a la fecha de adopción de los Acuerdos del CPFF, punto de partida del inventario de entes en su concepción actual.

Gráfico 4 ●●●●●●
Nº de entidades

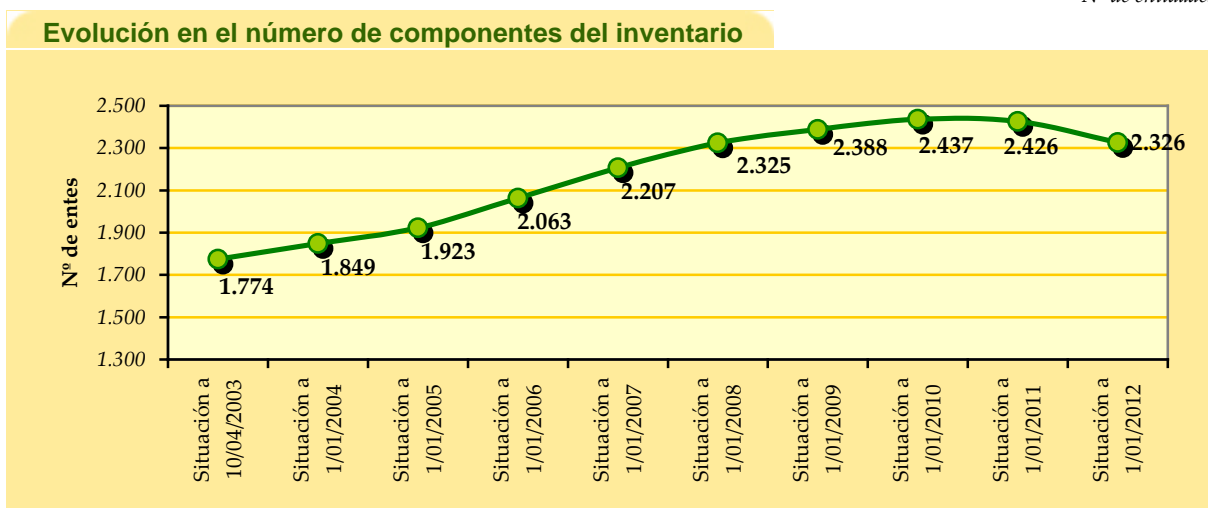

En primer lugar, debe indicarse que los datos reflejados en este apartado toman como referencia el campo relativo a la fecha de alta de la entidad (momento en el que se dan las circunstancias determinantes de su inclusión en el inventario de entes), con independencia de cuando efectivamente se ha producido su incorporación al mismo. Así mismo, debe señalarse que en el cómputo de las altas y bajas de cada periodo se consideran las transformaciones efectuadas en la tipología de entidades.

Cuadro 4 ●●●●●

Nº de entidades

	Evolución del inventario de entes por Comunidad Autónoma																		
	Situación a 10/04/2003	Del 10/04/2003 al 1/01/2007			Del 02/01/2007 al 01/01/2008			Del 02/01/2008 al 01/01/2009			Del 02/01/2009 al 01/01/2010			Del 02/01/2010 al 01/01/2011			Del 02/01/2011 al 01/01/2012		
		Altas	Bajas	Situación a 01/01/2007	Altas	Bajas	Situación a 01/01/2008	Altas	Bajas	Situación 01/01/2009	Altas	Bajas	Situación 01/01/2010	Altas	Bajas	Situación 01/01/2011	Altas	Bajas	Situación 01/01/2012
Andalucía	306	42	3	345	19	2	362	14	3	373	6	1	378	8	9	377	19	24	372
Aragón	65	39	10	94	12	3	103	6	0	109	3	1	111	5	2	114	1	0	115
P. de Asturias	66	18	2	82	4	2	84	2	0	86	1	0	87	0	0	87	0	2	85
Illes Balears	112	73	12	173	1	0	174	5	2	177	5	3	179	3	7	175	4	6	173
Canarias	78	18	4	92	5	2	95	4	2	97	3	1	99	1	0	100	0	2	98
Cantabria	38	22	4	56	3	1	58	8	1	65	6	0	71	1	2	70	1	3	68
Castilla y León	70	19	4	85	3	3	85	3	2	86	5	1	90	2	1	91	2	3	90
C. - La Mancha	44	25	1	68	12	1	79	5	0	84	1	0	85	5	15	75	0	20	55
Cataluña	347	79	20	406	22	4	424	12	10	426	18	6	438	30	6	462	1	16	447
Extremadura	45	17	1	61	5	2	64	9	1	72	5	0	77	1	8	70	0	0	70
Galicia	130	23	3	150	13	2	161	6	5	162	2	0	164	2	4	162	2	7	157
Madrid	144	45	21	168	20	2	186	1	3	184	2	2	184	2	9	177	0	7	170
Región de Murcia	60	31	2	89	7	2	94	8	3	99	6	1	104	0	4	100	0	7	93
C. F.de Navarra	82	11	7	86	12	3	95	7	1	101	2	0	103	0	1	102	2	27	77
La Rioja	26	7	2	31	0	0	31	0	0	31	1	0	32	1	1	32	0	0	32
C. Valenciana	111	56	8	159	8	3	164	4	2	166	1	2	165	1	6	160	2	10	152
C. de Ceuta	20	0	0	20	1	1	20	0	0	20	0	0	20	3	1	22	0	0	22
C. de Melilla	9	1	0	10	0	0	10	0	0	10	0	0	10	0	0	10	0	1	9
Varios	21	12	1	32	4	0	36	4	0	40	0	0	40	1	1	40	1	0	41
Total	1.774	538	105	2.207	151	33	2.325	98	35	2.388	67	18	2.437	66	77	2.426	35	135	2.326

Conforme a la información contenida en el cuadro 4, el número total de entidades se ha incrementado un 31,1% respecto a la fecha tomada como referencia inicial. Atendiendo al comportamiento por anualidades, se puede observar que, hasta 2010, para cada uno de los años objeto de análisis las altas de entes en el inventario superan sobradamente las bajas registradas. Se debe hacer especial mención al incremento neto experimentado en los ejercicios 2005, 2006 y 2007 de un 7,3%, 7% y 5,4% respectivamente, respecto al ejercicio inmediato an-

terior. Sin embargo, hay que tener en cuenta que la introducción de los entes en el inventario siempre se produce con cierto retraso respecto a su creación, y por tanto los datos de ejercicios más recientes son más susceptibles de variaciones en el futuro que los relativos a ejercicios anteriores.

Asimismo se ha de tener presente que este Informe está referido a la situación existente a 1 de enero de 2012, por lo que, si bien ya se aprecian los efectos de las medidas de racionalización del sector público autonómico adoptadas por las Comunidades Autónomas, no aparecen el conjunto de actuaciones previstas que se hayan podido materializar con posterioridad a esa fecha, y cuyos efectos se pondrán de manifiesto en las próximas publicaciones. En cualquier caso, se puede observar el cambio de tendencia de los últimos ejercicios, 2010 y 2011, en los cuales el número de entes respecto al ejercicio inmediato anterior descendió un 0.5% y un 4,1% respectivamente.

Analizando la evolución por tipo de ente, en términos cuantitativos destaca el aumento experimentado en el número de fundaciones, consorcios y sociedades mercantiles durante el periodo objeto de análisis. Esta cuestión parece evidenciar que el aumento en las unidades institucionales del sector público autonómico se ha concentrado especialmente en aquellas figuras que tienen como denominador común el sometimiento general de sus actividades al ordenamiento jurídico privado así como el disponer de un régimen de gestión dotado de mayor flexibilidad, en contraposición a aquellas otras formas de organización institucional caracterizadas por una completa sujeción al régimen jurídico administrativo y a los principios que a este le son propios.

Así, se puede observar que en el caso de las fundaciones, a 1 de enero de 2012 se encuentran inventariadas 199 entidades más respecto al 10 de abril de 2003, con un incremento del 55,1%, mientras que los consorcios registran 172 unidades más, lo que supone un aumento del 35,8%. En el caso de las sociedades mercantiles el incremento es del 18,7% con un aumento de 99 entidades. Asimismo, conviene citar el aumento experimentado en el número de entes públicos, los cuales pasan en el periodo analizado de 163 entidades a 200, con un incremento del 22,7%.

Destacar que el único tipo de ente que ha sufrido una evolución negativa en términos cuantitativos son los Organismos Autónomos Comerciales, que han pasado de los 21 existentes a 10 de abril de 2003 a los 15 existentes a 1 de enero de 2012, es decir, han sufrido una reducción del 28,6%. Esto es debido a que esta forma jurídica está en desuso dentro de las Ad-

ministraciones Públicas, y por tanto no sólo no se crean nuevos entes con esta tipología sino que algunos de los existentes se están extinguiendo o transformando en otros tipos, fundamentalmente Entes Públicos.

Por otra parte, y pese a que las formas de organización sujetas plenamente al régimen jurídico administrativo han sufrido un incremento menor que las sujetas al ordenamiento privado, merece la pena destacar la evolución registrada por el conjunto de los Organismos Autónomos (incluyendo las categorías de OO.AA. Administrativos, OO.AA. Comerciales y Organismos Autónomos) que han pasado de 150 a 10 de abril de 2003 a 165 a 1 de enero de 2012, lo que en términos relativos supone un aumento del 10%.

Cuadro 5 ●●●●●
Nº de entidades

Evolución del inventario de entes por tipo de ente																			
	Situación a 10/04/2003	Del 10/04/2003 al 1/01/2007			Del 02/01/2007 al 01/01/2008			Del 02/01/2008 al 01/01/2009			Del 02/01/2009 al 01/01/2010			Del 02/01/2010 al 01/01/2011			Del 02/01/2011 al 01/01/2012		
		Altas	Bajas	Situación a 01/01/2007	Altas	Bajas	Situación a 01/01/2008	Altas	Bajas	Situación 01/01/2009	Altas	Bajas	Situación 01/01/2010	Altas	Bajas	Situación 01/01/2011	Altas	Bajas	Situación 01/01/2012
A. G. Comunid. Autónoma	18	0	0	18	0	0	18	0	0	18	0	0	18	0	0	18	0	0	18
OO.AA. Administrativos	104	19	14	109	11	3	117	2	0	119	2	1	120	3	9	114	1	8	107
OO.AA. Comerciales	21	1	0	22	0	0	22	0	2	20	0	2	18	0	1	17	0	2	15
Organismos autónomos	25	11	1	35	5	0	40	2	0	42	4	0	46	1	4	43	1	1	43
Entidades públicas empres.	4	6	0	10	3	0	13	1	0	14	0	0	14	0	0	14	15	1	28
Entes públicos	163	45	9	199	9	3	205	12	6	211	7	0	218	5	6	217	4	21	200
Agencias	0	0	0	0	1	0	1	3	0	4	0	0	4	0	0	4	3	1	6
Consortios	480	151	31	600	31	4	627	13	6	634	16	6	644	27	13	658	3	9	652
Fundaciones	361	150	7	504	40	6	538	32	5	565	19	1	583	17	10	590	5	35	560
Otras inst. sin ánimo lucro	21	2	1	22	0	0	22	0	0	22	0	1	21	0	0	21	0	0	21
Sociedades mercantiles	530	153	42	641	51	17	675	33	16	692	19	7	704	13	34	683	3	57	629
Universidades	47	0	0	47	0	0	47	0	0	47	0	0	47	0	0	47	0	0	47
Total	1.774	538	105	2.207	151	33	2.325	98	35	2.388	67	18	2.437	66	77	2.426	35	135	2.326

Por otro lado, si se atiende a la evolución del inventario con respecto a la publicación anterior —referida a fecha 1 de julio de 2011— donde constaban 2.357 entes, se puede observar que el número de entidades ha experimentado una disminución neta de 31 entes. Para llegar

a esta cifra se han registrado 47 altas y 83 bajas. Además, se han producido 8 incorporaciones y 3 salidas del inventario como consecuencia de ajustes sobre entidades en las que se ha analizado la concurrencia o no de los requisitos para pertenecer al inventario. No obstante, centrandó el análisis en aquellas entidades para las que en dicho período se han producido las circunstancias determinantes para su inclusión en el inventario de entes o han dejado de reunirse las mismas, se puede concluir que, una vez descontadas las altas y bajas por cambios de tipología, se han producido 6 altas y 67 bajas nuevas con efectos en el segundo semestre del ejercicio 2011. En el [Anexo 2](#) se relacionan estas entidades, con la información más significativa de cada una de ellas, distinguiendo entre aquellas entidades que han causado alta o baja con efectos en el segundo semestre¹ de 2011, y aquellas que lo han hecho con efectos en períodos anteriores. Estas altas y bajas han sido incorporadas gracias al proceso de revisión continuo que se lleva a cabo por parte de las Comunidades Autónomas y el Estado para actualizar el inventario. Asimismo, se detallan aquellos entes que han cambiado de denominación o de naturaleza jurídica en el inventario desde la última publicación, cualquiera que sea el período en que se produzcan los efectos, así como aquellos otros que han sido objeto de eliminación o cuyo código se ha reclasificado.

Por último indicar que en este Informe se incluyen además los Entes que han causado alta y baja respecto a la publicación anterior y que no se encuentran vigentes a la fecha a la que se refiere este informe, es decir, a 1 de enero de 2012. Su incorporación al Inventario obedece al interés de que el histórico de entes y su evolución en el tiempo sea el reflejo fidedigno de la situación real existente en cada momento. Estos entes son 5 y se encuentran detallados, con la información más relevante de cada uno de ellos, en el [Anexo 2](#).

¹ A pesar de referirse el informe al segundo semestre, el período al que hace alusión la publicación va de 2 de julio de 2011 a 1 de enero de 2012 incluidos.

4

Análisis de las actividades realizadas por las entidades incluidas en el inventario de entes dependientes de las Comunidades Autónomas

Uno de los aspectos recogidos en el inventario de entes integrantes de las Comunidades Autónomas es el relativo a la **IDENTIFICACIÓN Y NATURALEZA DE LAS ACTIVIDADES DESARROLLADAS POR LAS ENTIDADES**. Esta cuestión adquiere relevancia, en la medida en que tradicionalmente se ha venido relacionando, respectivamente, la actividad administrativa y económica con la personificación pública y privada, así como con el régimen jurídico público o privado bajo el que predominantemente se desarrolla la correspondiente actividad. Asimismo, estas cuestiones aparecen íntimamente relacionadas con la disposición de facultades que impliquen el ejercicio de autoridad pública.

Así, a partir de los Organismos Autónomos de carácter administrativo, cuya finalidad es la prestación de servicios públicos administrativos o el cumplimiento de actividades ordenadoras o coactivas, se va abriendo el elenco de formas de organi-

Existe una vinculación directa entre las distintas formas jurídicas y las actividades que le son propias.

zación, cuyas actividades se orientan a la realización y gestión de la actividad económica, requiriendo de forma progresiva una mayor actividad gerencial o empresarial de los medios y fondos necesarios para su desarrollo, a la vez que va reduciéndose el ejercicio de potestades públicas. Siguiendo esta evolución se llega a la figura societaria, donde la sociedad mercantil, sin perjuicio de que en determinadas materias les sea de aplicación la normativa de carácter público, se sitúa en una posición de paridad con la del sector privado, aplicándosele su mismo régimen jurídico, sin que ello signifique su desviación de los fines de interés general, ya que su mejor cumplimiento, en último extremo, ha justificado la opción de adoptar esta forma organizativa.

La identificación de las actividades en el inventario de entes se efectúa conforme la **Clasificación Nacional de Actividades Económicas (CNAE)**, con el nivel de detalle que corresponda. Por otro lado, conviene indicar que una misma entidad puede desarrollar distintas actividades, en cuyo caso se integran todas ellas en el inventario.

La Clasificación Nacional de Actividades Económicas (CNAE-2009) cumple con lo dispuesto en el Reglamento del Parlamento y del Consejo Europeo N° 1893/2006 por el que se establece la Nomenclatura Estadística de Actividades Económicas en la Comunidad Europea (NACE.Revisión 2)

Con fecha 1 de enero de 2009 entró en vigor la nueva Clasificación Nacional de Actividades Económicas (CNAE-2009), aprobada por Real Decreto 475/2007, de 13 de abril. La clasificación CNAE-2009 sustituye a la clasificación CNAE-93 Rev.1. y desde su entrada en vigor es la que se ha venido utilizando para la codificación de las actividades

de las entidades incorporadas al inventario de entes integrantes de las Comunidades Autónomas.

La Clasificación Nacional de Actividades Económicas (CNAE-2009), se adapta a los requerimientos del Reglamento (CE) n° 1893/2006 del Parlamento Europeo y del Consejo, de 20 de diciembre de 2006, que establece la clasificación europea de actividades económicas (NACE Rev. 2) y a las recomendaciones de Naciones Unidas materializadas en la vigente Clasificación Internacional Industrial Uniforme (CIIU Rev. 4).

El objetivo de esta clasificación es establecer un conjunto jerarquizado de actividades económicas que pueda ser utilizado para:

- Favorecer la implementación de estadísticas nacionales que puedan ser diferenciadas de acuerdo con las actividades establecidas.
- Clasificar unidades estadísticas y entidades según la actividad económica ejercida.

La CNAE se estructura en secciones de actividad que se subdividen en un Código de 4 dígitos, cada uno de los cuales representa un nivel más específico de actividad. Los dos primeros dígitos hacen referencia a la actividad genérica de cada empresa y los siguientes especifican dicha actividad. Así, cabe diferenciar las siguientes secciones de actividad:

Código	Descripción
A	Agricultura, ganadería, silvicultura y pesca
B	Industrias extractivas
C	Industria manufacturera
D	Suministro de energía eléctrica, gas, vapor y aire acondicionado
E	Suministro de agua, act. de saneamiento, gestión de residuos y descontaminación
F	Construcción
G	Comercio al por mayor y al por menor; reparación de vehículos de motor y motocicletas
H	Transporte y almacenamiento
I	Hostelería
J	Información y comunicaciones
K	Actividades financieras y de seguros
L	Actividades inmobiliarias
M	Actividades profesionales, científicas y técnicas
N	Actividades administrativas y servicios auxiliares
O	Administración pública y defensa; seguridad social obligatoria
P	Educación
Q	Actividades sanitarias y de servicios sociales
R	Actividades artísticas, recreativas y de entretenimiento
S	Otros servicios
T	Actividades de los hogares como empleadores de personal doméstico y como productores de bienes y servicios para uso propio.
U	Actividades de organizaciones y organismos extraterritoriales

El **ANÁLISIS DE LAS ACTIVIDADES** llevadas a cabo por las entidades incluidas en el inventario se ha efectuado a nivel de sección de actividad, detallándose aquellas secciones con una mayor presencia en el inventario de entes dependientes de las Comunidades Autónomas.

Gráfico 5 ●●●●●
Estructura porcentual

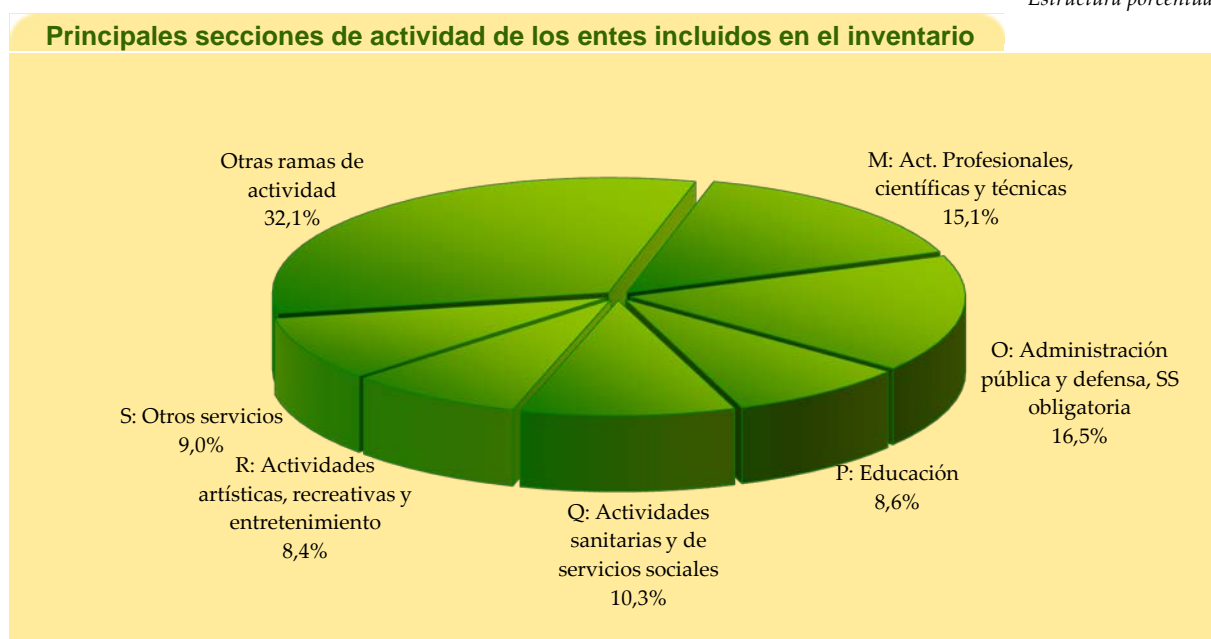

Las actividades de “Administración pública y defensa; seguridad social obligatoria” (sección O) suponen un 16,5% del total, concentrándose principalmente en actividades de “Regulación de la actividad económica y contribución a su mayor eficiencia” (O8413) que absorben un 51,7% de la sección. Las “Actividades generales de las AA.PP.” (O8411) y actividades de “Regulación act. sanitarias, educativas y culturales y otros servicios sociales excepto S.S.” (O8412) suponen un 19,2% y un 11,7% respectivamente. Se debe precisar que la categoría de “Actividades generales de las AA.PP.” comprende actividades tales como la administración ejecutiva y legislativa, la administración tributaria, actividades estadísticas o presupuestarias, entre otras; mientras que la categoría “Regulación de la actividad económica y contribución a su mayor eficiencia” incluye actividades tan diversas como la concesión de subvenciones, la producción normativa, la política de desarrollo regional o la legislación laboral. La distribución de estas actividades por tipo de ente es bastante dispersa, puesto que corresponden alrededor de un 39,1% a consorcios, un 29,2% a entes públicos y organismos autónomos, un 17,6% a sociedades mercantiles y un 11,2% a fundaciones.

Gráfico 6 ●●●●●●
Estructura porcentual

Sección O: Admón. Pública y defensa; seguridad social obligatoria.

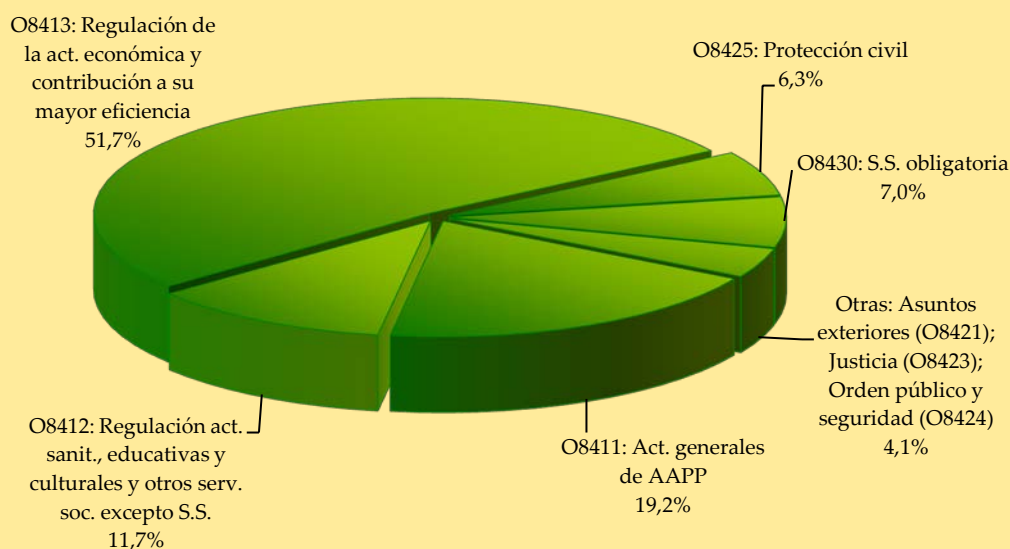

La sección M agrupa las “Actividades profesionales, científicas o técnicas” con un 15,1% del total de actividades. En concreto, dentro de esta sección destacan las actividades de “Investigación y Desarrollo” (M72) y los “Servicios técnicos de arquitectura e ingeniería; ensayos y análisis técnicos” (M71) con un 56,6% y un 25,2% sobre el total de la sección M respectivamente. La categoría de “Investigación y Desarrollo” comprende tres tipos de actividades: investigación

básica, investigación aplicada y desarrollo experimental, mientras que la de “*Servicios técnicos de arquitectura e ingeniería; ensayos y análisis técnicos*” abarca actividades tales como la prestación de servicios de arquitectura, ingeniería, delineación, inspección de edificios, topografía y cartografía. Por último, se debe precisar que, por tipo de ente, estas actividades son realizadas básicamente por entes sujetos en alguna medida al derecho privado, puesto que el 85,8% de las mismas corresponden a sociedades mercantiles, consorcios, fundaciones y otras instituciones sin ánimo de lucro.

Gráfico 7 ●●●●●
Estructura porcentual

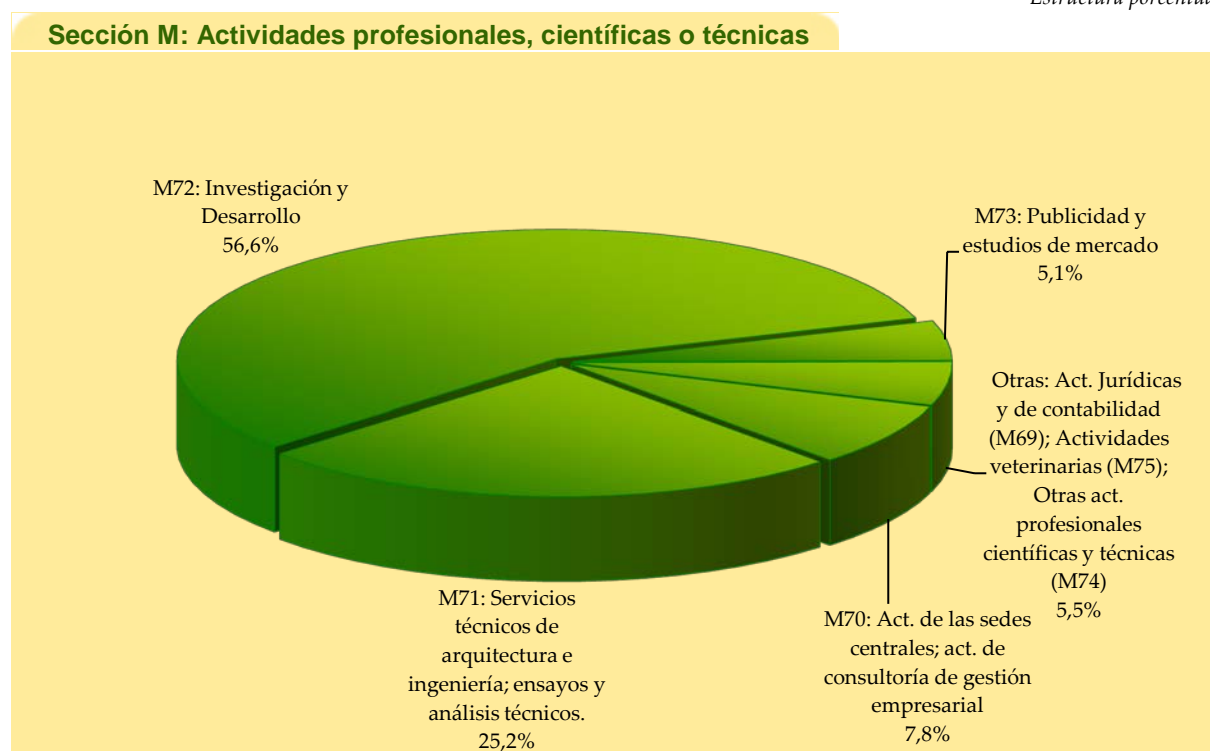

La sección Q abarca “*Actividades sanitarias y de servicios sociales*” suponiendo un 10,3% de la totalidad de actividades objeto de estudio. Dentro de esta sección, según muestra el gráfico 8, destacan “*Otras actividades de servicios sociales sin alojamiento*” (Q889) y “*Otras actividades sanitarias*” (Q869) con un 57,1% y un 21% respectivamente. La primera categoría haría referencia a actividades como los servicios de orientación y asesoramiento social, guarderías diurnas, servicios de adopción, ayuda a víctimas de catástrofes o actividades benéficas, mientras que la segunda incluiría actividades relacionadas con la salud humana no realizadas en los hospitales o por doctores en medicina u odontólogos (actividades de enfermería, fisioterapia u homeopatía), y actividades de los laboratorios médicos o transporte en ambulancia. Por tipo de ente, un 66,3% de estas actividades son llevadas a cabo por consorcios y fundaciones y otras instituciones sin ánimo de lucro.

Gráfico 8 ●●●●●
Estructura porcentual

Sección Q: Act. sanitarias y de servicios sociales

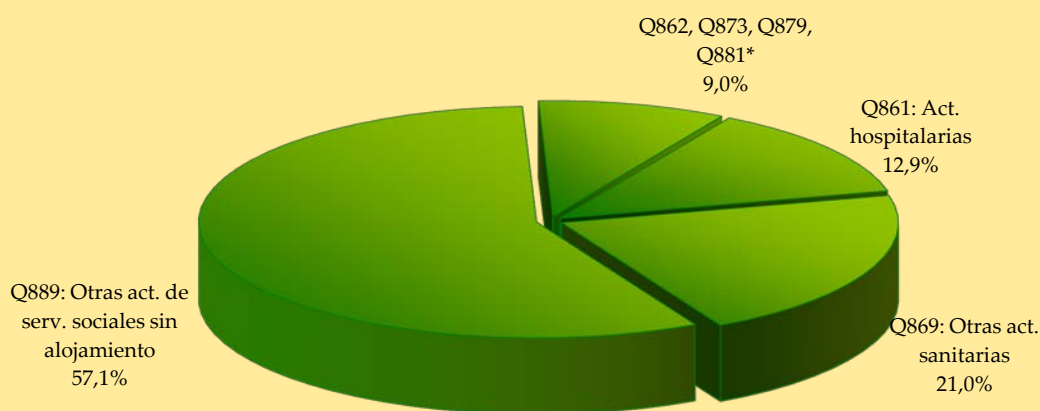

* Otras: Act. médicas y odontológicas (Q862); Asistencia en establecimientos residenciales para personas mayores y con discapacidad física (Q873); Otras act. de asistencia en establecimientos residenciales (Q879); Act. de servicios sociales sin alojamiento para personas mayores y con discapacidad (Q881)

El gráfico 9 muestra las actividades relacionadas con la “Educación” que se agrupan en la sección P y suponen un 8,6% de la totalidad de las actividades, siendo la “Educación postsecundaria” (P854) y “Otra educación” (P855) las categorías de mayor peso relativo con porcentajes de 42,5% y 29,2% respectivamente. Por un lado, la “Educación postsecundaria” comprende la educación universitaria y los ciclos formativos de grado superior de formación profesional fundamentalmente; y, por otro, “Otra educación” contiene la formación y educación continuas de carácter general o profesional por motivos de profesión, afición o desarrollo personal. Por tipo de ente, un 79% de estas actividades se concentran en los consorcios, fundaciones y otras instituciones sin ánimo de lucro y universidades.

Gráfico 9 ●●●●●
Estructura porcentual

Sección P: Educación

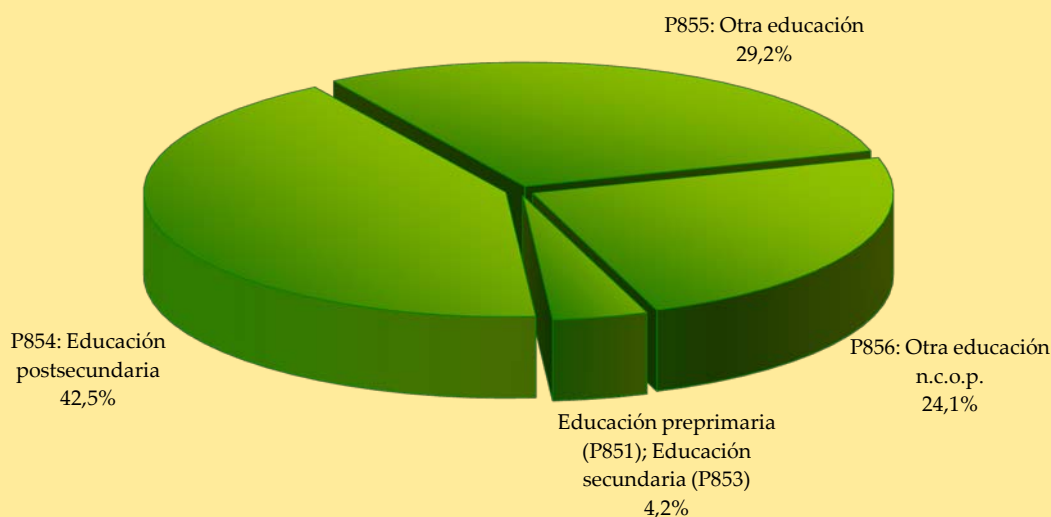

La sección R agrupa “*Actividades artísticas, recreativas y de entretenimiento*” que sobre el total representan el 8,4% destacando las “*Actividades de bibliotecas, archivos, museos y otras actividades culturales*” (R910) con un 46,2% del total de la sección seguidas por las “*Actividades deportivas*” (R931) con un 21,4%, como se observa en el gráfico 10. Estas últimas se concretan fundamentalmente en la explotación de instalaciones deportivas y las actividades de los clubes deportivos, entre otras. Analizando la sección R por tipo de ente, se debe resaltar que alrededor del 86,9% de estas actividades son realizadas por consorcios, fundaciones y otras instituciones sin ánimo de lucro y sociedades mercantiles, es decir, por entes sujetos, fundamentalmente, al derecho privado.

Gráfico 10 ●●●●●
Estructura porcentual

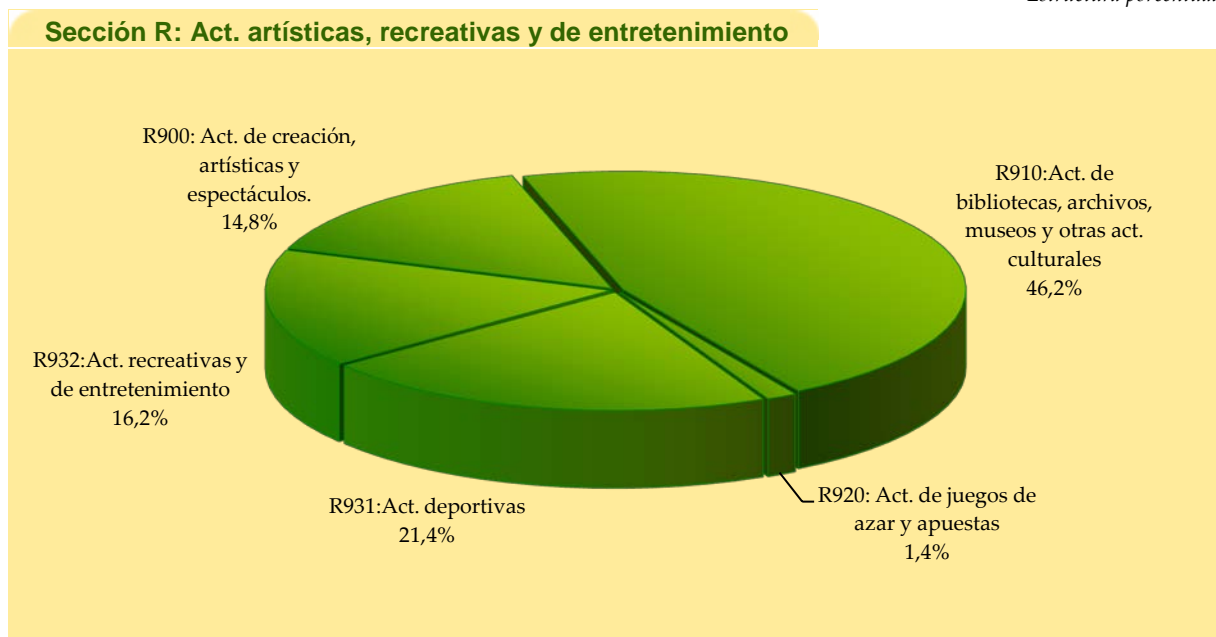

Por último, la sección S que agrupa “*Otros servicios*” (gráfico 11) y asciende a un 9% del total de las actividades incorporadas al inventario, incluye básicamente “*Otras actividades asociativas*” (S949) con un 98,4%, que comprenden las actividades realizadas por organizaciones tales como las asociaciones de consumidores, clubes, asociaciones culturales, etc. Estas actividades son realizadas fundamentalmente por los consorcios y las fundaciones y otras instituciones sin ánimo de lucro, llegando al 89% de las mismas.

Gráfico 11 ●●●●●●
Estructura porcentual

Sección S: Otros servicios

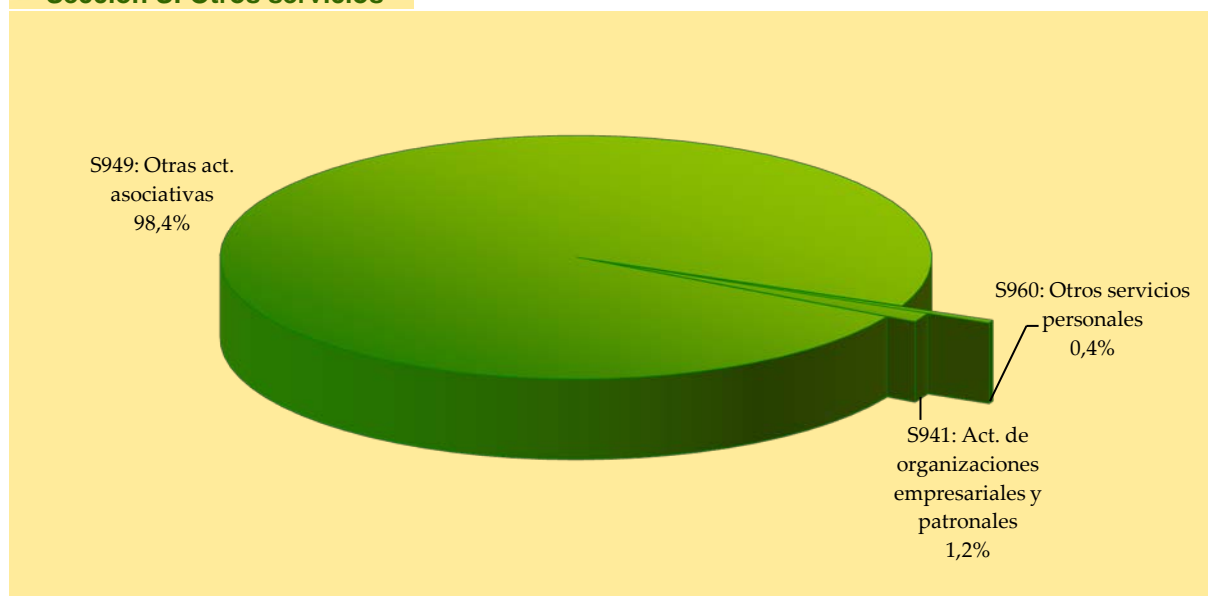

En último lugar, sería interesante comentar cuáles son las actividades preponderantes dentro del resto de secciones de actividad. Así, existen seis ramas de actividad que suponen conjuntamente el 78,3% del resto de actividades, es decir, un 25,1% sobre el total. Por orden de importancia, la “*Construcción*” (código F) con un 6,5% sobre el total, seguida de las “*Actividades administrativas y servicios auxiliares*” (código N) con un 5,9%, las actividades de “*Información y comunicaciones*” (código J) con un 4,1% y por último, por las secciones de “*Suministro de agua, act. de saneamiento, gestión de residuos y descontaminación*” (código E) “*Transporte y almacenamiento*” (código H) y *Agricultura, ganadería, silvicultura y pesca*” (código A) con porcentajes de 3,2%, 2,8% y 2,7% respectivamente.

➡ No obstante, en el [Anexo 3](#), relativo a los datos por sección de actividad, se ofrece información por Comunidades Autónomas y tipo de ente para cada una de las secciones.

De un análisis de las distintas actividades desarrolladas por cada tipo de ente, y obviando las distintas Administraciones Generales, dado el carácter general de sus actividades, pueden observarse las siguientes tendencias:

- Los **Organismos Autónomos Administrativos** tienen una presencia especial en las actividades relativas a “*Administración pública, defensa y seguridad social obligatoria*” (código O), que representan el 36,5% de las actividades de dichos organismos. Por otro la-

do las “*Actividades sanitarias y de servicios sociales*” (código Q) suponen el 15,1%, integrando, entre otras, actividades hospitalarias y médicas, así como servicios sociales con alojamiento (acogimiento para determinados sectores poblacionales) y sin alojamiento (servicios sociales a domicilio, guarderías, promoción de la convivencia, etc.).

– Por su parte, el 25% de las actividades incluidas para los **Organismos Autónomos Comerciales** se desarrollan en la sección “*Actividades profesionales, científicas o técnicas*” (código M).

– Finalmente los **Organismos Autónomos**, en los que no se distingue su carácter, efectúan fundamentalmente actividades de “*Administración pública y defensa; seguridad social obligatoria*” (código O), que representan un 35,2% del total, seguidas de “*Actividades sanitarias y de servicios sociales*” (código Q) que suponen un 18,5%.

– Las **Entidades Públicas Empresariales** distribuyen sus actividades fundamentalmente entre “*Administración pública, defensa y seguridad social obligatoria*”(código O) con un porcentaje del 27,9%. Destacan también en este tipo de entes las actividades de “*Actividades sanitarias y de servicios sociales*” (código Q) y “*Transporte y almacenamiento*” (Código H) que suponen un 16,3% y 11,6% de su actividad total y que en el caso de la rama de actividad H se incluye en el Cuadro 6 dentro de Otras secciones de actividad.

Cuadro 6 ●●●●●●

Estructura porcentual

Agrupación por secciones de actividad y tipo de ente							
	M	O	P	Q	R	S	Otras secciones de actividad
OO. AA. Administrativos	12,7	36,5	9,5	15,1	12,7	6,3	7,1
OO. AA. Comerciales	25,0	10,0	-	5,0	5,0	5,0	50,0
Organismos Autónomos	7,4	35,2	3,7	18,5	3,7	13,0	18,5
Entidades Públicas Empresariales	9,3	27,9	2,3	16,3	4,7	-	39,5
Entes Públicos	11,7	28,9	5,0	16,3	3,8	4,2	30,1
Agencias	-	33,3	-	33,3	33,3	-	-
Consortios	12,6	19,0	5,7	12,9	9,8	13,2	26,7
Fundaciones	24,8	8,9	15,0	11,6	11,3	16,6	11,8
Otras inst. sin ánimo de lucro	30,4	4,3	21,7	4,3	8,7	8,7	21,7
Sociedades Mercantiles	12,8	11,4	3,3	2,9	6,1	0,3	63,2
Universidades	6,3	-	91,7	-	-	-	2,1
Total	15,1	16,5	8,6	10,3	8,4	9,0	32,1

M: Actividades profesionales, científicas y técnicas; O: Administración pública y defensa; seguridad social obligatoria; P: Educación; Q: Actividades sanitarias y de servicios sociales; R: Actividades artísticas, recreativas y de entretenimiento; S: Otros servicios.

– Para los **Entes Públicos** las actividades relacionadas con “*Administración pública, defensa y seguridad social obligatoria*” (Código O) representan un 28,9%, destacando asimis-

mo las relativas a “*Actividades sanitarias y de servicios sociales*” (Código Q) con un porcentaje del 16,3%.

– Sobre las **Agencias** no podemos sacar conclusiones representativas aún, puesto que sólo hay seis dadas de alta en el inventario, si bien en tres de ellas no consta información sobre el inicio de sus actividades. Las actividades de las tres restantes se distribuyen entre “*Administración pública, defensa y seguridad social obligatoria*” (Código O), actividades relativas a “*Actividades sanitarias y de servicios sociales*” (código Q) y “*Actividades artísticas recreativas y de entretenimiento* (Código R), con porcentajes del 33,3% para cada una.

– En el caso de los **Consortios** sus actividades se desenvuelven fundamentalmente en el ámbito de “*Administración pública, defensa y seguridad social obligatoria*” (Código O) que representa el 19% de las actividades incluidas para este tipo de ente. En un segundo nivel de importancia estarían las actividades de “*Otros Servicios*” (Código S), “*Actividades sanitarias y de servicios sociales*” (Código Q) y “*Actividades profesionales, científicas y técnicas*” (Código M) con unos porcentajes del 13,2%, 12,9% y 12,6% respectivamente.

– Por otro lado, las “*Actividades profesionales, científicas y técnicas*” (Código M) están presentes en un 24,8% de las actividades incluidas en las **Fundaciones**, seguidas en importancia por actividades de “*Otros servicios*” (Código S), básicamente “*Otras actividades asociativas*”, con un 16,6% y “*Educación*” (Código P), con un 15%.

– Las **Otras Instituciones sin Ánimo de Lucro** distribuyen fundamentalmente sus actividades entre las “*Actividades profesionales, científicas o técnicas*” (código M) que representan un 30,4% y las actividades de “*Educación*” (Código P) que suponen un 21,7% del total de actividades realizadas por este tipo de entes.

– Las **Sociedades mercantiles** incluidas en el inventario desarrollan sus actividades en un campo más amplio y diverso, repartiéndose el 63,2% de sus actividades en la categoría de “*Otras secciones de actividad*”. Así, un 13,8% de sociedades mercantiles realizan actividades de “*Construcción*” (código F) y un 9,3% de “*Información y Comunicaciones*” (código J), correspondiendo al resto de sociedades actividades más dispersas por secciones. Respecto a las secciones principales, un 12,8% realizan “*Actividades profesionales, científicas o técnicas*” (código M) y un 11,4% “*Actividades de Administración Pública y defensa y Seguridad Social obligatoria*” (código O).

– Finalmente las **Universidades**, lógicamente, desarrollan sus actividades fundamentalmente en la categoría “*Educación*” (Código P) que supone el 91,7% del total.

Cuadro 7 ●●●●●●
Estructura porcentual

Agrupación por secciones de actividad y Comunidad Autónoma							
	M	O	P	Q	R	S	Otras secciones de actividad
Andalucía	7,5	22,8	9,2	17,8	5,3	17,0	20,5
Aragón	11,5	28,5	3,1	3,8	9,2	7,7	36,2
P. de Asturias	19,8	14,3	2,2	4,4	14,3	2,2	42,9
Illes Balears	11,4	7,3	5,0	6,8	10,5	5,5	53,4
Canarias	19,1	20,0	8,2	5,5	5,5	7,3	34,5
Cantabria	17,5	13,8	6,3	6,3	11,3	6,3	38,8
Castilla y León	25,0	15,5	14,7	3,4	7,8	13,8	19,8
C. - La Mancha	7,8	10,9	4,7	7,8	12,5	7,8	48,4
Cataluña	21,5	11,0	10,3	13,5	8,2	4,2	31,4
Extremadura	17,3	24,7	6,2	7,4	19,8	7,4	17,3
Galicia	10,3	25,3	6,3	4,6	4,6	20,7	28,2
Madrid	24,2	11,6	12,6	13,7	3,7	3,7	30,5
Región de Murcia	10,4	10,4	7,5	5,7	13,2	5,7	47,2
C. Foral de Navarra	8,8	22,1	10,3	5,9	11,8	2,9	38,2
La Rioja	12,5	17,5	5,0	15,0	5,0	10,0	35,0
C. Valenciana	14,8	14,1	11,4	8,7	14,8	2,0	34,2
Ciudad de Ceuta	5,6	22,2	11,1	0,0	5,6	0,0	55,6
Ciudad de Melilla	0,0	22,2	11,1	0,0	11,1	0,0	55,6
Varios	35,4	2,1	12,5	0,0	6,3	16,7	27,1
Total	15,1	16,5	8,6	10,3	8,4	9,0	32,1

M: Actividades profesionales, científicas y técnicas; **O:** Administración pública y defensa; seguridad social obligatoria; **P:** Educación; **Q:** Actividades sanitarias y de servicios sociales; **R:** Actividades artísticas, recreativas y de entretenimiento; **S:** Otros servicios.

Por último, el cuadro 7 refleja en términos porcentuales la distinta presencia de las secciones de actividad en los entes incluidos en el inventario, para cada una de las Comunidades Autónomas.

5

Estructura de dominio de las sociedades mercantiles incluidas en el inventario de entes dependientes de las Comunidades Autónomas

La creación de sociedades mercantiles, o en su caso la participación en las mismas, ha presentado una evolución creciente en los últimos años, si bien en el último semestre se advierte una reducción de sociedades mercantiles producto de los procesos iniciados de reordenación del Sector Público Autonómico. En el apartado primero se describieron los **SUPUESTOS DETERMINANTES DE LA INCLUSIÓN EN EL INVENTARIO DE LAS SOCIEDADES MERCANTILES**, distinguiendo al efecto, según quien ostentara la posición de accionista mayoritario, las siguientes posibilidades:

– **“Comunidad Autónoma / Ciudad Autónoma”**, en el caso en que la participación, directa o indirecta, de la Comunidad Autónoma y demás entidades dependientes o vinculadas a la Comunidad Autónoma o participadas por ésta en su capital social, sea mayoritaria. A dichas entidades se les asigna un código **“B-P”/ “Z-P”**

El 70,9% de las sociedades mercantiles incluidas en el inventario tienen como accionista mayoritario a la Comunidad Autónoma, quien participa en el capital social de forma directa o indirecta a través de otras entidades.

– **“Mayoría Pública conjunta”**, que recoge las sociedades mercantiles en las que participen los sujetos comprendidos en el inventario junto a otras Administraciones Públicas o entidades privadas, aún cuando ninguna Comunidad Autónoma, individualmente considerada, ostente una posición de dominio, directa o indirecta, sobre la sociedad o entidad participada y siempre y cuando dicha Entidad deba ser considerada pública debido a que esté controlada mayoritariamente por el sector Administraciones Públicas en su conjunto. Estas entidades aparecen codificadas como **“X-P”**

- “**Minoría pública conjunta**”, para el resto de casos, esto es, cuando no es mayoritaria la participación directa o indirecta de una Comunidad Autónoma ni del sector Administraciones Públicas en su conjunto pero deba incluirse en el inventario por cumplir los requisitos establecidos en lo que respecta a los derechos de voto y/o nombramiento de administradores o miembros de los órganos de gobierno. Estas sociedades mercantiles se identifican con los códigos “**F-P**”.

Esta distinción permite conocer el distinto grado y forma de participación y control de las Comunidades Autónomas en las sociedades mercantiles incluidas en el inventario.

Por otro lado, en el presente capítulo se profundiza en la estructura de dominio de las sociedades mercantiles incorporadas al inventario, recogándose en el Anexo 4 los gráficos que presentan la estructura de dominio de las sociedades mercantiles participadas por Comunidades Autónomas. A tal efecto, convendría precisar ciertos términos mencionados en el capítulo para estudiar el grado de participación que sobre las sociedades mercantiles y su capital social disponen las Comunidades Autónomas: los porcentajes de **PARTICIPACIÓN NOMINAL** y efectiva. El primer término alude al concepto de dependencia y comprende la suma de los porcentajes directos que las Comunidades Autónomas ostentan sobre las sociedades mercantiles, y de los indirectos siempre que las comunidades dispongan de una participación mayoritaria sobre los entes intermedios. Respecto a la **PARTICIPACIÓN EFECTIVA**, se define como el tanto de patrimonio y de los resultados que corresponden a una sociedad en función de la posición relativa que ocupa en el conjunto, es decir, este porcentaje se alcanza sumando las participaciones directas que dispone una Comunidad Autónoma sobre una sociedad junto con el producto de las participaciones consecutivas hasta llegar a la sociedad en cuestión. Estos conceptos permiten poner de relieve los contrastes entre control – participación nominal – y patrimonio – participación efectiva – con relación al capital social y a los porcentajes de participación que corresponden a las Comunidades Autónomas.

Atendiendo a la **ESTRUCTURA DEL ACCIONARIADO MAYORITARIO DE LAS SOCIEDADES MERCANTILES**, de las 629 sociedades incluidas, el 70,9% son entidades en las que la Comunidad Autónoma y demás entidades dependientes o vinculadas a la misma, participa, directa o indirectamente, de forma mayoritaria en su capital social.

Por otra parte, el 21,6% de las sociedades mercantiles inventariadas adquieren un carácter público en la medida en que el accionista mayoritario tiene condición pública en su conjunto,

aún cuando la Comunidad o Ciudad Autónoma tenga una participación minoritaria. Este porcentaje es indicativo de en qué medida se utiliza la figura societaria como instrumento de colaboración entre las Comunidades Autónomas y otras Administraciones Públicas.

Gráfico 12 ●●●●●
Estructura porcentual

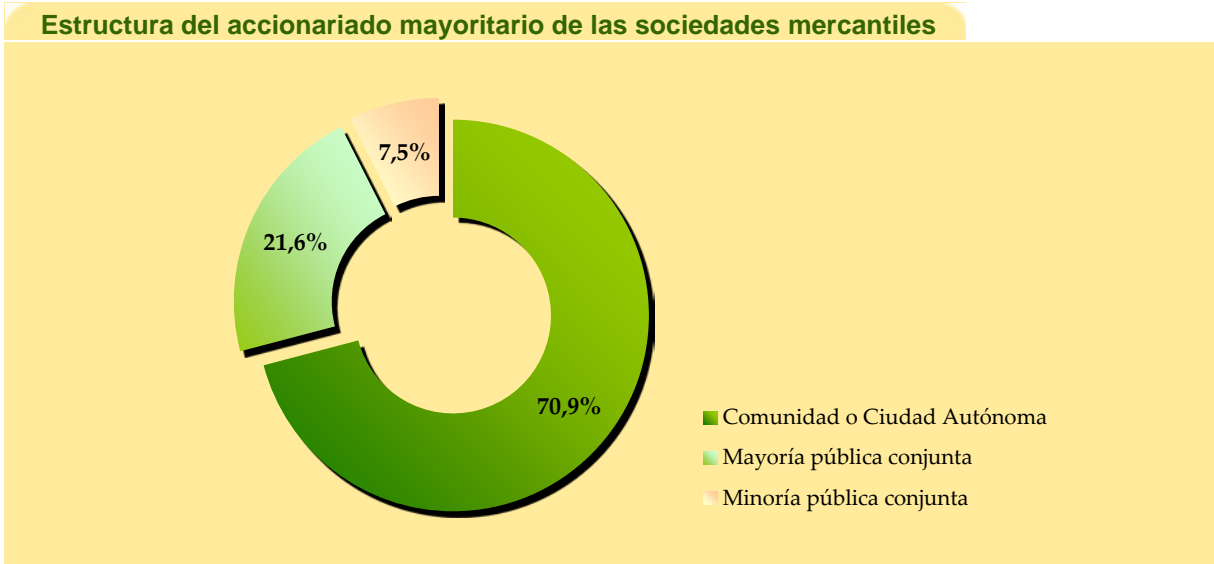

Finalmente, el 7,5% de las sociedades mercantiles incluidas en el inventario se caracterizan por estar sujetas a un control efectivo de la sociedad por parte de la Comunidad Autónoma, debido al ejercicio de derechos relativos a la composición de sus órganos de gobierno, aún cuando no se ostenta una participación, directa o indirecta, mayoritaria.

En el cuadro 8 se identifica, por Comunidad Autónoma o Ciudad con Estatuto de Autonomía, el número de sociedades mercantiles incluidas en el inventario, especificando las que se integran en uno u otro supuesto de los indicados anteriormente, conforme a la naturaleza del accionista mayoritario de la propia sociedad.

En términos de cifra de **CAPITAL SOCIAL** el cuadro 9 refleja el porcentaje que el capital social de las sociedades mercantiles inventariadas en cada Comunidad Autónoma representa sobre el conjunto del capital social del total de sociedades. Este ratio, considerando como magnitud económica de referencia el capital social de las distintas entidades, permite conocer la distribución por Comunidades Autónomas de la figura societaria desde un punto de vista económico – financiero.

La comparación del ratio anterior con la distribución porcentual por Comunidad Autónoma del número de unidades inventariadas, permite observar que para algunas comunidades se producen diferencias sustanciales en el grado de significación, según se atiende al número de unidades inventariadas o al capital social de las mismas.

Cuadro 8 ●●●●●
Nº de entidades

Clasificación de sociedades mercantiles según el accionista mayoritario				
	Comunidad ó Ciudad Autónoma	Mayoría pública conjunta	Minoría publica conjunta	Total
Andalucía	53	26	20	99
Aragón	34	15	1	50
Principado de Asturias	22	14	1	37
Illes Balears	11	3	0	14
Canarias	24	16	1	41
Cantabria	30	3	0	33
Castilla y León	11	7	0	18
Castilla - La Mancha	17	1	0	18
Cataluña	69	16	3	88
Extremadura	20	0	0	20
Galicia	24	6	1	31
Madrid	45	1	1	47
Región de Murcia	17	7	0	24
Comunidad Foral de Navarra	24	4	8	36
La Rioja	5	1	3	9
C. Valenciana	25	5	8	38
Ciudad de Ceuta	11	0	0	11
Ciudad de Melilla	3	1	0	4
Varios	1	10	0	11
Total	446	136	47	629

Por último, para completar este análisis, se incluye la distribución porcentual relativa en términos de participación nominal en el capital social ya que su estudio nos aproxima de forma más precisa a la magnitud del sector público empresarial dependiente de las Comunidades Autónomas.

Otra cuestión de interés es el análisis del capital social medio de las sociedades mercantiles incluidas en el inventario. Para el conjunto de todas ellas esta magnitud se sitúa en 15.620.008,76 euros, observándose que para las sociedades mercantiles en las que la participación autonómica es mayoritaria, este capital social medio resulta superior, situándose en 17.663.060,47 euros.

Cuadro 9 ●●●●●
 Estructura porcentual

Porcentaje por C.A. de sociedades mercantiles según número, capital social y participación nominal en el capital social			
	Según número de entidades	Según cifra de capital social	Según cifra de participación nominal en el capital social
Andalucía	15,74	9,22	8,15
Aragón	7,95	12,74	12,61
Principado de Asturias	5,88	3,21	2,94
Illes Balears	2,23	0,36	0,41
Canarias	6,52	2,16	1,31
Cantabria	5,25	1,44	1,38
Castilla y León	2,86	1,13	1,26
Castilla - La Mancha	2,86	0,63	0,68
Cataluña	13,99	15,25	14,52
Extremadura	3,18	4,25	4,98
Galicia	4,93	3,12	3,08
Madrid	7,47	5,83	6,41
Región de Murcia	3,82	1,21	1,32
Comunidad Foral de Navarra	5,72	9,26	7,30
La Rioja	1,43	0,78	0,83
C. Valenciana	6,04	29,09	32,65
Ciudad de Ceuta	1,75	0,10	0,01
Ciudad de Melilla	0,64	0,14	0,08
Varios	1,75	0,08	0,07
Total	100	100	100

Por lo que se refiere a las sociedades mercantiles caracterizadas por una posición pública mayoritaria, es decir, aquellas en las que no ostentando la Comunidad Autónoma la condición de accionista mayoritario, se logra la misma considerando el conjunto de Administraciones Públicas, el capital social medio se sitúa en un importe de 10.377.962,78 euros, importe que asciende a 11.401.225,62 euros para aquellas sociedades caracterizadas por una minoría pública conjunta, donde no obstante, la Comunidad Autónoma mantiene el control efectivo de la sociedad por derechos relativos a la composición de sus órganos de gobierno. El análisis del capital social medio por tramos de participación se incluye en el cuadro siguiente.

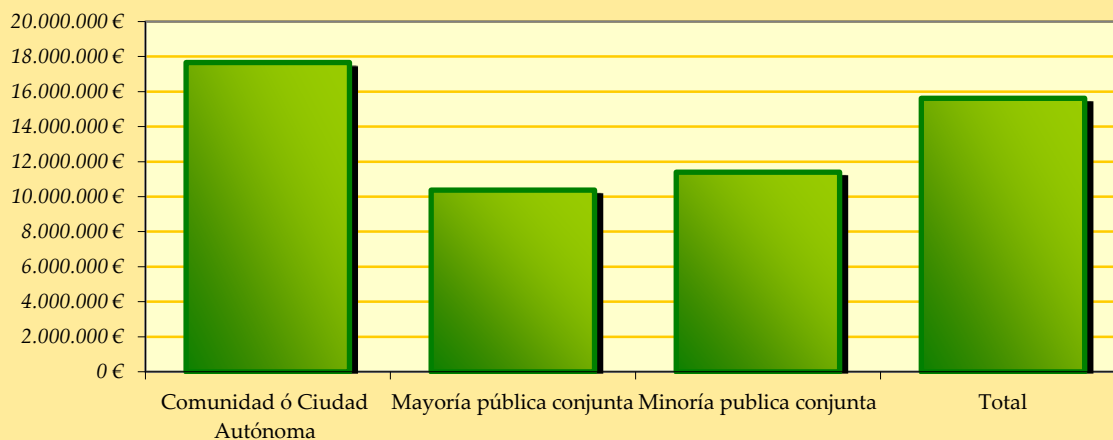
Capital social medio de las sociedades mercantiles inventariadas

El cuadro 10 ofrece información sobre el **GRADO DE PARTICIPACIÓN** de las Comunidades Autónomas y Ciudades con Estatuto de Autonomía sobre las sociedades mercantiles objeto de estudio. Para ello se han clasificado dichos entes por intervalos según el grado de participación nominal, señalando para cada uno de ellos tanto los capitales sociales totales y medios correspondientes a las sociedades integradas en cada intervalo, como las participaciones nominales y efectivas de las Comunidades Autónomas en términos absolutos y relativos.

Por un lado, el cuadro pone en relieve el número de sociedades incluidas en cada intervalo de participación y su peso sobre el número total de sociedades mercantiles, destacando tanto en términos absolutos como relativos aquellas sociedades participadas nominalmente en un 100% y en menos de un 50% puesto que conjuntamente representan un 74,1%, mientras que los tres intervalos centrales ascienden a un total de 8,8%. Asimismo, esta distribución se ve reflejada en el gráfico 14. Se debe señalar que el número de sociedades consideradas en el análisis –605– difiere del número total de sociedades inventariadas –629– puesto que no se han tenido en cuenta aquéllas para las que no se dispone actualmente de información sobre la composición de su accionariado.

Gráfico 14 ●●●●●
Nº de sociedades mercantiles

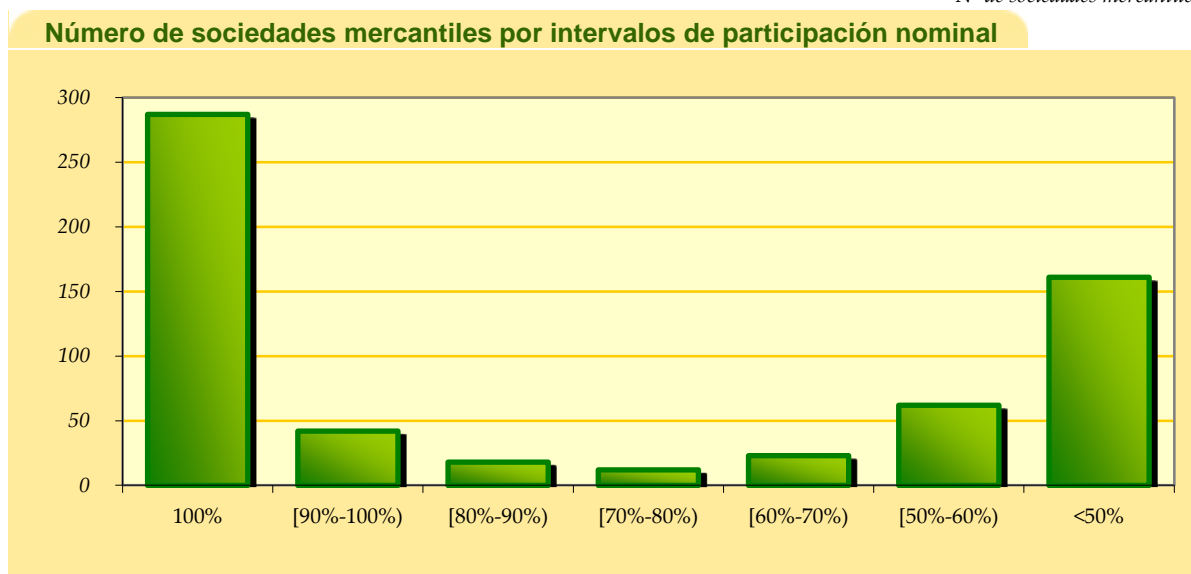

Continuando con el análisis, el cuadro 10 presenta la suma de los capitales sociales totales correspondiente a las empresas incluidas en cada intervalo de participación y su media con respecto al total de sociedades incluidas en cada intervalo. Respecto a estos datos, cabe señalar el peso del capital social en el intervalo del 100% en consonancia con el número de sociedades incluidas en el mismo.

Cuadro 10 ●●●●●
En euros y porcentajes

Capital social total y participación nominal y efectiva por intervalos de participación

	Nº S.Mtiles	% S. Mtiles sobre el total	Capital Social total (en euros)	Capital social medio por S. Mtil. (€)	Participación CC.AA.		Porcentaje CC.AA.	
					Nominal (en euros)	Efectivo (en euros)	Nominal	Efectivo
100%	287	47,44%	6.326.167.817	22.042.397	6.326.167.817	6.265.939.716	100,00%	99,05%
[90%-100%)	42	6,94%	891.486.134	21.225.860	855.185.123	854.656.904	95,93%	95,87%
[80%-90%)	18	2,98%	101.296.931	5.627.607	84.435.420	83.244.148	83,35%	82,18%
[70%-80%)	12	1,98%	84.258.718	7.021.560	62.133.158	61.874.117	73,74%	73,43%
[60%-70%)	23	3,80%	263.479.099	11.455.613	172.076.898	164.457.516	65,31%	62,42%
[50%-60%)	62	10,25%	1.121.829.308	18.094.021	571.886.568	560.724.924	50,98%	49,98%
<50%	161	26,61%	999.460.635	6.207.830	194.206.554	250.562.050	19,43%	25,07%
Total	605	100,00%	9.787.978.642	16.178.477	8.266.091.538	8.241.459.376	84,45%	84,20%

No obstante, si se analiza el capital social medio por sociedad mercantil se presentan desviaciones a la baja muy significativas en el caso de los intervalos centrales (del 70 al 90%) en los que se incluyen un reducido número de sociedades y también el intervalo de <50% donde el capital medio apenas llega a los 6,2 millones de euros, mientras que para el conjunto de sociedades inventariadas supera los 16,1 millones de euros. Por el contrario en aquellas sociedades en las que el porcentaje nominal de participación de las Comunidades Autónomas

es del 100%, las desviaciones se producen al alza, estando para estas sociedades la cifra media de capital social por encima de los 22 millones de euros, siendo importante también en el tramo del 90 al 100% en el que se superan los 21,2 millones de euros.

Gráfico 15 ●●●●●
Estructura porcentual

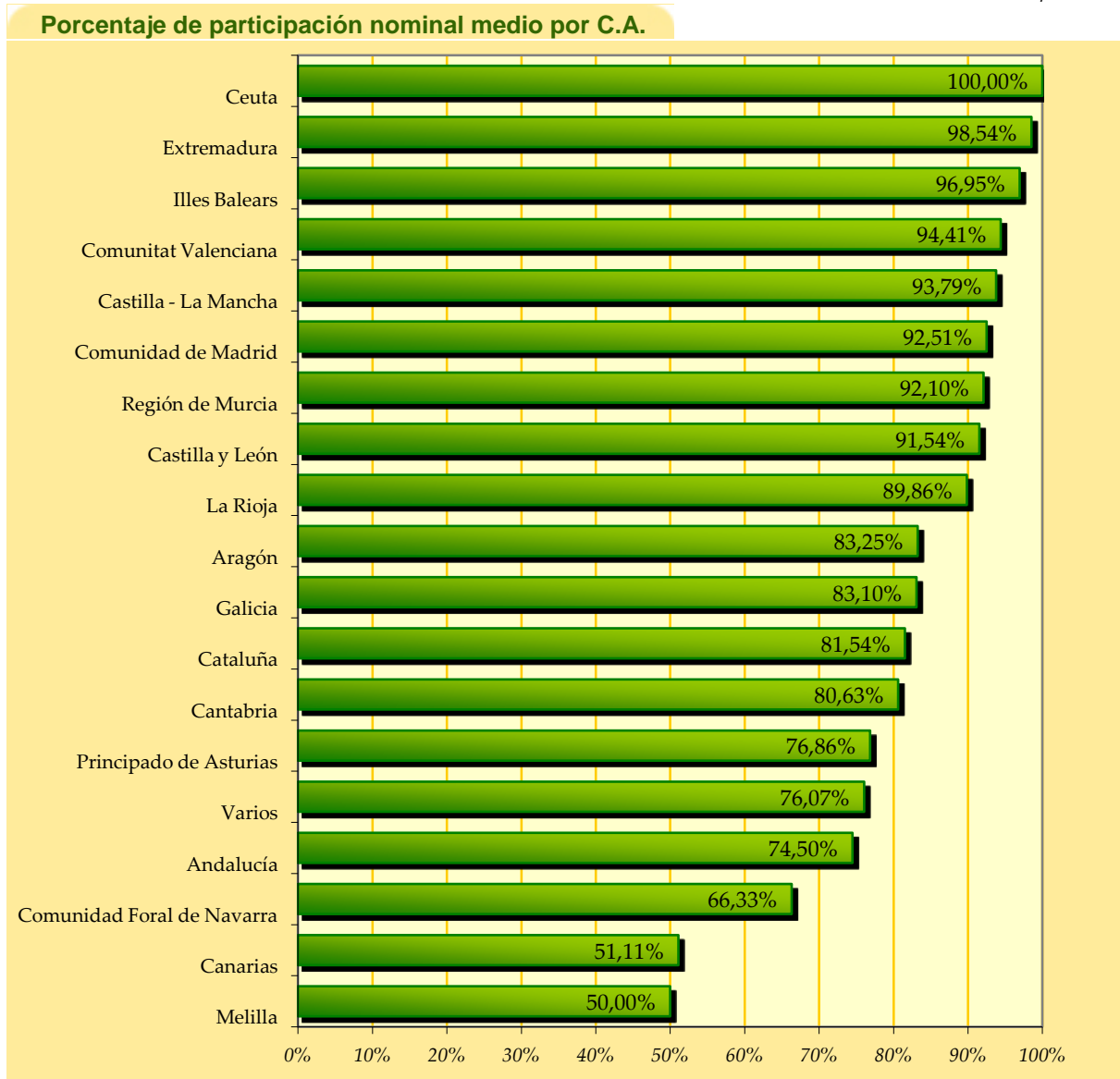

Por último, se presenta información sobre la participación nominal y efectiva de las Comunidades Autónomas en el capital social de las sociedades mercantiles por intervalos, es decir, se precisa el grado de participación en términos absolutos y porcentuales, tanto de forma nominal como efectiva. En relación a estos datos, se puede observar que, por un lado, no hay diferencias sustanciales entre participaciones nominales y efectivas, y por otro, que

los porcentajes de participación nominal y efectiva medios ascienden a un 84,5% y un 84,2% respectivamente, con lo que más del 80% del capital social de las sociedades mercantiles incluidas en el inventario está participado por las Comunidades Autónomas, bien directamente a través de sus entes públicos o bien a través de sociedades o entes que en último extremo son dependientes de la Comunidad Autónoma.

Por otro lado, diferenciando por Comunidades Autónomas y Ciudades con Estatuto de Autonomía se puede concluir que hay diferencias sustanciales entre los porcentajes de participación nominal medios que disponen sobre las sociedades mercantiles inventariadas. Así, el gráfico 15 muestra cómo ocho comunidades o ciudades con estatuto de autonomía presentan porcentajes de participación nominales por encima del 90%, cinco entre 90% y 80%, tres entre 80% y 70% y tres están por debajo de este porcentaje. Para las sociedades en que participan varias Comunidades Autónomas, el porcentaje de participación nominal conjunto de todas ellas se sitúa de media en el 76,1%.

Para finalizar con el análisis de la estructura de capital social de las sociedades mercantiles inventariadas, procederemos a estudiar aquéllas para las que existe **PARTICIPACIÓN CONJUNTA** de la Comunidad Autónoma con otras administraciones públicas. Puede constituir un buen indicador de esta circunstancia el número de sociedades participadas junto con otras administraciones públicas y su peso sobre el total de sociedades participadas por las comunidades en cada intervalo de participación. Como es evidente, para el 100% de participación no hay datos de colaboración puesto que el capital social pertenece a las comunidades íntegramente, concentrándose el mayor número de sociedades mercantiles coparticipadas en el intervalo de participación <50%. Atendiendo al número de sociedades mercantiles para las que existe participación de las Comunidades Autónomas junto con el Estado o las Entidades Locales, se observa que el 28,1% de las sociedades inventariadas son participadas por varias administraciones públicas conjuntamente.

Cuadro 11 ●●●●●

En euros y porcentajes

Grado de colaboración entre AAPP a través de las sociedades mercantiles							
	Nº S. Mtiles. coparticipadas	% S. Mtiles. coparticipadas sobre el total	Capital social total (en euros)	Participación directa total		% Participación directa	
				Estado (en euros)	Entidades Locales (en euros)	Estado	Entidades Locales
100%	-	-	-	-	-	-	-
[90%-100%)	17	40,48%	589.679.858	0	17.109.979	0,00%	2,90%
[80%-90%)	8	44,44%	28.788.878	0	3.671.752	0,00%	12,75%
[70%-80%)	7	58,33%	59.213.057	313.372	8.902.721	0,53%	15,04%
[60%-70%)	8	34,78%	54.603.921	380.289	18.791.084	0,70%	34,41%
[50%-60%)	25	40,32%	642.460.671	48.930.843	139.059.750	7,62%	21,64%
<50%	105	64,81%	635.268.810	190.844.907	219.308.433	30,04%	34,52%
Total	170	28,05%	2.010.015.195	240.469.411	406.843.719	11,96%	20,24%

El análisis por participación directa total y porcentual revela ciertas diferencias entre la colaboración con las Entidades Locales y con el Estado. Se debe precisar que en este análisis sólo se tienen en cuenta los porcentajes de participación directos del Estado y las Entidades Locales, puesto que es la información que se incorpora al inventario de entes dependientes de las Comunidades Autónomas. A nivel global se observa que la participación de las Entidades Locales (20,2%) supera a la del Estado (12%). En todos los tramos la participación de las Entidades Locales supera ampliamente a la del Estado. En el tramo de participación inferior al 50% las diferencias se reducen, ya que las Entidades Locales alcanzan una participación directa del 34,5% y el Estado llega al 30%.

6

Análisis de la composición y control de los consorcios incluidos en el inventario de entes dependientes de las Comunidades Autónomas

El consorcio es una figura cada vez más utilizada por las Comunidades Autónomas para la realización de actividades y prestación de servicios de forma asociada junto con otras Administraciones Públicas, y en ocasiones también con entes privados sin ánimo de lucro. En el [apartado 3](#) se puede ver la evolución de número de consorcios en que participan las Comunidades Autónomas desde el 10 de abril de 2003, fecha de los Acuerdos del Consejo de Política Fiscal y Financiera.

Como **NOTAS CARACTERÍSTICAS DE LOS CONSORCIOS** hay que apuntar en primer lugar que se trata de entes dotados de personalidad jurídica propia, diferente, por tanto, de la de los entes consorciados, y que requieren de la existencia de una organización, ya que los servicios se prestan de forma estable. También es destacable el carácter voluntario de la cooperación interadministrativa y sobre todo la composición variable que pueden tener estos entes.

La heterogeneidad de los consorcios, tanto en lo que se refiere a los entes participantes como al régimen jurídico aplicable, además de dotar de flexibilidad a esta figura, dificulta su sistematización y da lugar a múltiples debates doctrinales. No obstante, como ya se apuntó en el apartado segundo del informe, existe un amplio consenso en definir a los consorcios como entes de naturaleza jurídico-pública.

Aceptada la naturaleza pública de los consorcios, son diversas las posturas doctrinales en cuanto al procedimiento a seguir para encuadrarlos en el sector público estatal, autonómico o

En el 60,4% de los consorcios en que participan, las CC.AA. tienen un porcentaje de voto nominal igual o superior al 50%.

Las Entidades Locales aparecen en el 87% de los consorcios en que intervienen las CC.AA.

local. Algunos autores defienden el carácter local de aquellos consorcios en los que participan entes locales, ya que fueron regulados por primera vez en nuestro ordenamiento jurídico por el Reglamento de Servicios de las Corporaciones Locales, aprobado por Decreto de 17 de junio de 1955, y posteriormente por la Ley 7/1985, de 2 de abril, Reguladora de las Bases del Régimen Local, y ha sido en el ámbito local en el que tradicionalmente se ha desarrollado su actividad. Sin embargo, de acuerdo con la doctrina del Tribunal Supremo la naturaleza del consorcio estará en función de los fines locales, autonómicos o estatales que predominantemente haya de cumplir el consorcio, por lo cual deberán examinarse sus Estatutos. En este sentido, también hay que aludir a la Ley 47/2003, de 26 de noviembre, General Presupuestaria, que en su artículo 2 utiliza el criterio de financiación mayoritaria y de control efectivo por parte de los entes del sector público estatal para incluir a los consorcios en dicho sector.

Con independencia de los criterios que se sigan para clasificar los consorcios, los Acuerdos del Consejo de Política Fiscal y Financiera de 10 de abril de 2003 determinan la inclusión en el Inventario de Entes de *“los Consorcios que las Comunidades Autónomas hayan podido constituir con otras Administraciones Públicas para fines de interés común o con entidades privadas sin ánimo de lucro que persigan fines de interés general”*. De esta forma, el Inventario se constituye como una herramienta que puede ofrecer datos sobre la dimensión del sector público autonómico al margen de las distintas consideraciones jurídicas y doctrinales.

El propósito de este apartado es analizar de forma global la estructura asociativa de los consorcios, considerando la Administración a la que pertenecen los entes que participan en cada uno de ellos. Por otro lado, y según los porcentajes de voto de cada tipo de ente que interviene en el consorcio, se efectúa un análisis por Comunidades Autónomas y tramos de control. Finalmente, se estudiarán los datos de sectorización referidos a los consorcios.

El cuadro 12 recoge todas las **COMPOSICIONES POSIBLES**, en cuanto a las distintas Administraciones Públicas o entes privados en general, que se dan **EN LOS CONSORCIOS PARTICIPADOS POR LAS COMUNIDADES AUTÓNOMAS** y su reparto entre las mismas. Así, a los casos en que la Comunidad Autónoma o alguno de sus entes dependientes se consorcia únicamente con el Estado, con Entidades Locales o con entes privados se añaden las distintas combinaciones entre todos ellos. La última columna refleja aquellos supuestos en que el consorcio se constituye entre la propia Comunidad y entes dependientes de la misma, o sólo entre ellos. Fundamentalmente se trata de consorcios con o entre Universidades, apareciendo también en algunos casos residuales fundaciones, asociaciones u otros consorcios. Hay que apuntar que el número de consorcios analizados -647- no coincide con el total inventariado -652- ya que no se han incluido aquellos consorcios respecto de los cuales no se dispone actualmente de información sobre su composición.

Cuadro 12 ●●●●●

Nº de Consorcios

Composición de los consorcios participados por las C.A.

	Estado	EE.LL.	Privado	Estado y EE.LL.	Estado y privado	EE.LL. y privado	Estado, EE.LL. y privado	Con entes dependientes de la C.A.	Total
Andalucía	2	130	0	8	0	2	4	5	151
Aragón	1	11	1	1	0	3	0	0	17
Principado de Asturias	0	3	0	1	0	5	0	0	9
Illes Balears	1	87	3	4	0	4	0	3	102
Canarias	2	6	0	3	0	0	2	1	14
Cantabria	0	2	0	2	0	1	2	0	7
Castilla y León	2	5	0	0	0	4	1	1	13
Castilla - La Mancha	2	2	0	2	1	0	0	0	7
Cataluña	3	87	13	12	2	40	2	22	181
Extremadura	0	6	1	1	0	7	2	0	17
Galicia	0	14	1	3	0	2	0	3	23
Madrid	1	23	1	6	1	1	1	0	34
Región de Murcia	0	21	0	1	0	4	3	0	29
C. Foral de Navarra	0	5	0	1	0	0	0	0	6
La Rioja	0	2	0	0	0	0	0	0	2
C. Valenciana	0	15	0	3	0	2	0	0	20
Ciudad de Ceuta	1	0	0	0	0	0	0	0	1
Ciudad de Melilla	1	0	0	0	0	0	0	0	1
Varios	0	0	2	1	6	0	3	1	13
Total	16	419	22	49	10	75	20	36	647

El cuadro 13 permite observar cómo se distribuyen las distintas tipologías dentro de cada comunidad individualmente considerada y para el total de las mismas, poniendo de manifiesto el predominio de los consorcios celebrados exclusivamente entre la Comunidad Autónoma y los Entes Locales, que suponen el 64,8% del total. La siguiente categoría en orden de importancia es la que engloba a los consorcios de la Comunidad con Entidades Locales y entes privados, con un 11,6%, mientras que aquellos que celebra conjuntamente con el Estado y Entidades Locales suponen un 7,6% del total.

En el gráfico 16 se puede observar la agregación de las categorías en las que participa cada tipo de ente: Estado, Entes Locales y privados, independientemente de que se consorcien con las comunidades en solitario o con entes de otra administración o privados, resaltando la importancia de las Entidades Locales, que participan en el 87% de todos los consorcios. Los entes privados aparecen en el 19,6% de los supuestos y finalmente el Estado es miembro del 14,7% de los consorcios en que participan las Comunidades Autónomas.

Cuadro 13 ●●●●●●
Porcentaje

Porcentaje de consorcios por tipo de componente para cada C.A.									
	Estado	EE.LL.	Privado	Estado y EE.LL.	Estado y privado	EE.LL. y privado	Estado, EE.LL. y privado	Entre entes dependientes de la C.A.	Total
Andalucía	1,3	86,1	0,0	5,3	0,0	1,3	2,6	3,3	100
Aragón	5,9	64,7	5,9	5,9	0,0	17,6	0,0	0,0	100
Principado de Asturias	0,0	33,3	0,0	11,1	0,0	55,6	0,0	0,0	100
Illes Balears	1,0	85,3	2,9	3,9	0,0	3,9	0,0	2,9	100
Canarias	14,3	42,9	0,0	21,4	0,0	0,0	14,3	7,1	100
Cantabria	0,0	28,6	0,0	28,6	0,0	14,3	28,6	0,0	100
Castilla y León	15,4	38,5	0,0	0,0	0,0	30,8	7,7	7,7	100
Castilla - La Mancha	28,6	28,6	0,0	28,6	14,3	0,0	0,0	0,0	100
Cataluña	1,7	48,1	7,2	6,6	1,1	22,1	1,1	12,2	100
Extremadura	0,0	35,3	5,9	5,9	0,0	41,2	11,8	0,0	100
Galicia	0,0	60,9	4,3	13,0	0,0	8,7	0,0	13,0	100
Madrid	2,9	67,6	2,9	17,6	2,9	2,9	2,9	0,0	100
Región de Murcia	0,0	72,4	0,0	3,4	0,0	13,8	10,3	0,0	100
C. Foral de Navarra	0,0	83,3	0,0	16,7	0,0	0,0	0,0	0,0	100
La Rioja	0,0	100,0	0,0	0,0	0,0	0,0	0,0	0,0	100
C. Valenciana	0,0	75,0	0,0	15,0	0,0	10,0	0,0	0,0	100
Ciudad de Ceuta	100,0	0,0	0,0	0,0	0,0	0,0	0,0	0,0	100
Ciudad de Melilla	100,0	0,0	0,0	0,0	0,0	0,0	0,0	0,0	100
Varios	0,0	0,0	15,4	7,7	46,2	0,0	23,1	7,7	100
Total	2,5	64,8	3,4	7,6	1,5	11,6	3,1	5,6	100

Gráfico 16 ●●●●●●
Nº de Consorcios

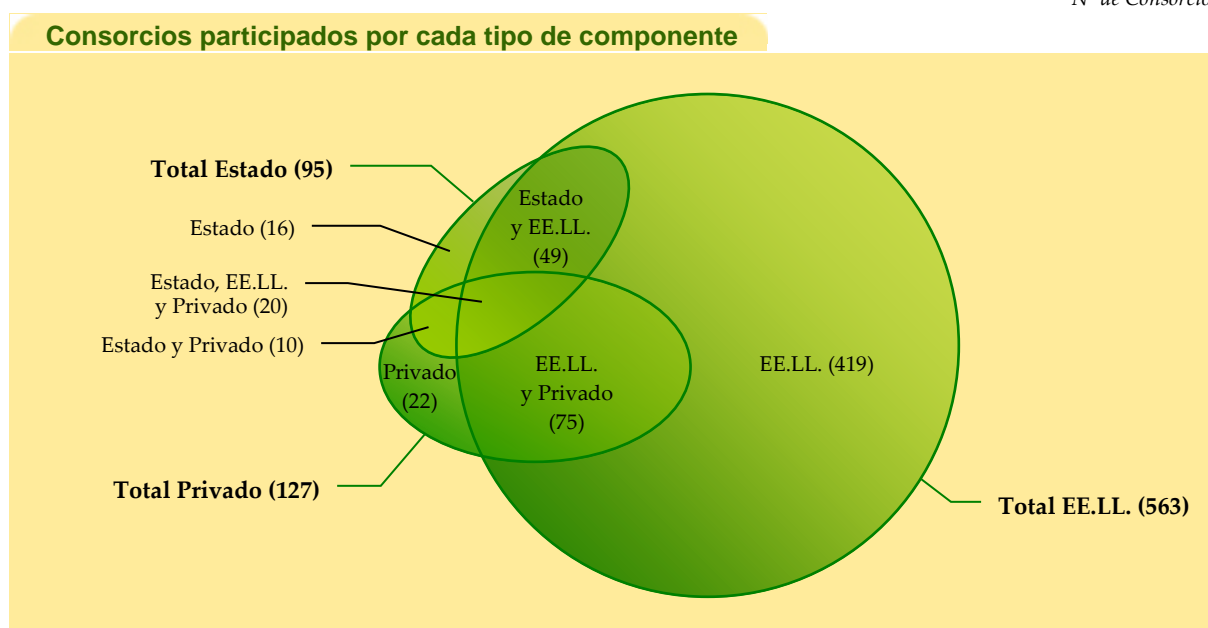

El cuadro 14 permite analizar cómo se distribuyen el total de consorcios considerados en cada categoría entre las distintas Comunidades Autónomas. En la columna “Total” se muestra el porcentaje que representan los consorcios de cada Autonomía sobre el total de consorcios inventariados.

Cuadro 14 ●●●●●

Porcentaje

Porcentaje por C.A. para cada tipo de componente									
	Estado	EE.LL.	Privado	Estado y EE.LL.	Estado y privado	EE.LL. y privado	Estado, EE.LL. y privado	Entre entes dependientes de la C.A.	Total
Andalucía	12,5	31,0	0,0	16,3	0,0	2,7	20,0	13,9	23,3
Aragón	6,3	2,6	4,5	2,0	0,0	4,0	0,0	0,0	2,6
Principado de Asturias	0,0	0,7	0,0	2,0	0,0	6,7	0,0	0,0	1,4
Illes Balears	6,3	20,8	13,6	8,2	0,0	5,3	0,0	8,3	15,8
Canarias	12,5	1,4	0,0	6,1	0,0	0,0	10,0	2,8	2,2
Cantabria	0,0	0,5	0,0	4,1	0,0	1,3	10,0	0,0	1,1
Castilla y León	12,5	1,2	0,0	0,0	0,0	5,3	5,0	2,8	2,0
Castilla - La Mancha	12,5	0,5	0,0	4,1	10,0	0,0	0,0	0,0	1,1
Cataluña	18,8	20,8	59,1	24,5	20,0	53,3	10,0	61,1	28,0
Extremadura	0,0	1,4	4,5	2,0	0,0	9,3	10,0	0,0	2,6
Galicia	0,0	3,3	4,5	6,1	0,0	2,7	0,0	8,3	3,6
Madrid	6,3	5,5	4,5	12,2	10,0	1,3	5,0	0,0	5,3
Región de Murcia	0,0	5,0	0,0	2,0	0,0	5,3	15,0	0,0	4,5
C. Foral de Navarra	0,0	1,2	0,0	2,0	0,0	0,0	0,0	0,0	0,9
La Rioja	0,0	0,5	0,0	0,0	0,0	0,0	0,0	0,0	0,3
C. Valenciana	0,0	3,6	0,0	6,1	0,0	2,7	0,0	0,0	3,1
Ciudad de Ceuta	6,3	0,0	0,0	0,0	0,0	0,0	0,0	0,0	0,2
Ciudad de Melilla	6,3	0,0	0,0	0,0	0,0	0,0	0,0	0,0	0,2
Varios	0,0	0,0	9,1	2,0	60,0	0,0	15,0	2,8	2,0
Total	100	100	100	100	100	100	100	100	100

El cuadro 15 ofrece información atendiendo al **GRADO DE CONTROL** de las Comunidades Autónomas y Ciudades con Estatuto de Autonomía en los distintos consorcios. Para ello se han clasificado los consorcios por intervalos según el porcentaje de voto nominal de las Comunidades en sus órganos de gobierno. Hay que apuntar que este análisis se ha efectuado sobre 636 consorcios. Del resto, hasta los 652 que aparecen en el Inventario, no se dispone de información sobre la participación de los distintos entes. No obstante, antes de entrar en el análisis del grado de control de las Comunidades Autónomas en los consorcios inventariados deben comentarse dos cuestiones:

-El análisis efectuado considera el porcentaje de voto de los distintos componentes en el órgano de gobierno del consorcio, prescindiendo, por tanto, del porcentaje de participación, ya que esta información no se encuentra disponible en muchos consorcios según el contenido de sus Estatutos, en cuyo caso se puede utilizar como criterio subsidiario el porcentaje permanente de financiación, si bien, en otros muchos casos tampoco se dispone de información, o se trata de un porcentaje variable. Por ello se ha considerado que el mejor criterio disponible para evaluar el grado de participación y control de la Comunidad Autónoma es el porcentaje de voto nominal.

-Los datos que se ofrecen a continuación consideran el porcentaje de voto nominal de la Comunidad Autónoma, obtenido de adicionar a los porcentajes de votos de los entes autonómicos no asociativos los porcentajes de voto de los entes asociativos en los que la Comunidad Autónoma mantiene, en último extremo, una posición de dominio. Se calculan, por tanto, bajo un criterio de dependencia.

Cuadro 15 ●●●●●
Nº de entes

Número de consorcios por cada C.A. por intervalos de porcentaje de voto						
	Menor o igual al 25%	Entre 25,01% y 50%	igual al 50%	Entre 50,01% y 75%	Entre 75,01% y 100%	Total
Andalucía	8	19	102	16	5	150
Aragón	9	4	2	2	0	17
Principado de Asturias	6	2	1	0	0	9
Illes Balears	5	53	11	29	4	102
Canarias	8	3	1	1	1	14
Cantabria	2	2	3	0	0	7
Castilla y León	5	3	4	0	1	13
Castilla - La Mancha	1	2	2	2	0	7
Cataluña	26	27	59	45	21	178
Extremadura	5	8	0	2	2	17
Galicia	4	10	2	4	3	23
Madrid	3	6	15	8	1	33
Región de Murcia	3	3	4	19	0	29
C. Foral de Navarra	2	1	1	0	0	4
La Rioja	0	0	0	0	0	0
C. Valenciana	7	6	2	2	1	18
Ciudad de Ceuta	0	0	0	1	0	1
Ciudad de Melilla	0	0	0	0	0	0
Varios	1	9	0	2	2	14
Total	95	158	209	133	41	636

En el cuadro 16 se puede observar la importancia cuantitativa de aquellos consorcios en los que la Comunidad participa en un 50%, ya que suponen un 32,9% del análisis, reflejando así una práctica habitual en la mayoría de las comunidades. También son destacables los in-

tervalos centrales, así, en un 24,8% de los consorcios las Comunidades disfrutaban de un porcentaje de voto entre el 25 y el 50%, mientras que el porcentaje de voto autonómico se sitúa entre el 50 y el 75% en un 20,9% de los consorcios analizados. En cualquier caso, debe señalarse que en el 27,3% de los consorcios estudiados la Comunidad Autónoma mantiene una posición de mayoría plena en los porcentajes de voto de los órganos de gobierno del consorcio.

Cuadro 16 ●●●●●

Porcentaje

Porcentaje de consorcios por cada C.A. por intervalos de porcentaje de voto						
	Menor o igual al 25%	Entre 25,01% y 50%	igual al 50%	Entre 50,01% y 75%	Entre 75,01% y 100%	Total
Andalucía	5,3	12,7	68,0	10,7	3,3	100,0
Aragón	52,9	23,5	11,8	11,8	0,0	100,0
Principado de Asturias	66,7	22,2	11,1	0,0	0,0	100,0
Illes Balears	4,9	52,0	10,8	28,4	3,9	100,0
Canarias	57,1	21,4	7,1	7,1	7,1	100,0
Cantabria	28,6	28,6	42,9	0,0	0,0	100,0
Castilla y León	38,5	23,1	30,8	0,0	7,7	100,0
Castilla - La Mancha	14,3	28,6	28,6	28,6	0,0	100,0
Cataluña	14,6	15,2	33,1	25,3	11,8	100,0
Extremadura	29,4	47,1	0,0	11,8	11,8	100,0
Galicia	17,4	43,5	8,7	17,4	13,0	100,0
Madrid	9,1	18,2	45,5	24,2	3,0	100,0
Región de Murcia	10,3	10,3	13,8	65,5	0,0	100,0
C. Foral de Navarra	50,0	25,0	25,0	0,0	0,0	100,0
La Rioja	-	-	-	-	-	-
C. Valenciana	38,9	33,3	11,1	11,1	5,6	100,0
Ciudad de Ceuta	0,0	0,0	0,0	100,0	0,0	100,0
Ciudad de Melilla	-	-	-	-	-	-
Varios	7,1	64,3	0,0	14,3	14,3	100,0
Total	14,9	24,8	32,9	20,9	6,4	100,0

Para concluir el análisis de los consorcios se pueden estudiar los **DATOS RELATIVOS A SU SECTORIZACIÓN**, si bien el [apartado siguiente](#) profundiza en el examen de las entidades inventariadas y sectorizadas en el subsector CC.AA.

El gráfico 17 permite relacionar los datos relativos a la sectorización con los tramos de participación de las Comunidades Autónomas en los distintos consorcios. Se puede observar que en los tramos de participación inferior al 50% un 49,6% de los consorcios sectorizados como Administración Pública se encuadra en el subsector CC.AA. Cuando el porcentaje de voto de la Comunidad es igual o superior al 50%, los consorcios sectorizados se clasifican casi en su totalidad en el subsector CC.AA.

Gráfico 17 ●●●●●
Nº de consorcios y sectorización

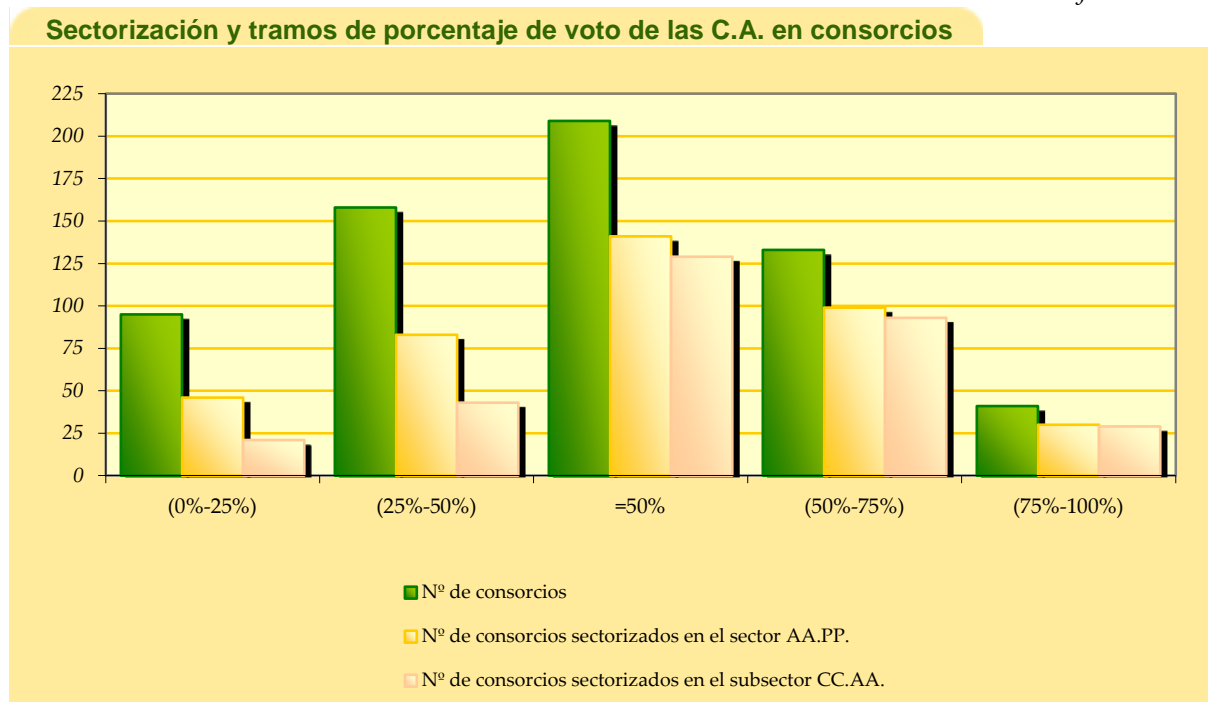

El cuadro 17 permite completar el análisis ofreciendo el detalle de sectorización para los distintos tramos de participación autonómica en los consorcios, recogiendo el número de entes incluidos en cada subsector, así como el de no sectorizados en AA.PP., pendientes de sectorización o sin dato disponible en el Inventario. Hay que apuntar que se incluyen en el análisis 636 de los 652 consorcios inventariados, ya que de los 16 restantes, de los cuales 2 están sectorizados en el subsector CC.AA., no hay información sobre la participación de los distintos entes.

Cuadro 17 ●●●●●
Nº de consorcios y sectorización

Sectorización por tramos de porcentaje de voto

	Subsector CC.AA.	Subsector CC.LL.	Subsector Adm. Central	Total sectoriz. en AA.PP.	No sectoriz. en AA.PP.	Pendientes de sectoriz.	Sin datos de sectorización	Total Entes
(0%-25%)	21	16	9	46	7	35	7	95
(25%-50%)	43	16	24	83	8	62	5	158
=50%	129	8	4	141	17	49	2	209
(50%-75%)	93	5	1	99	13	16	5	133
(75%-100%)	29	0	1	30	5	5	1	41

Para concluir el estudio de los consorcios, el gráfico 18 recoge el total de los mismos distribuido por Comunidades, cuantificando los consorcios sectorizados en el subsector CC.AA.

Gráfico 18

Nº de Consorcios

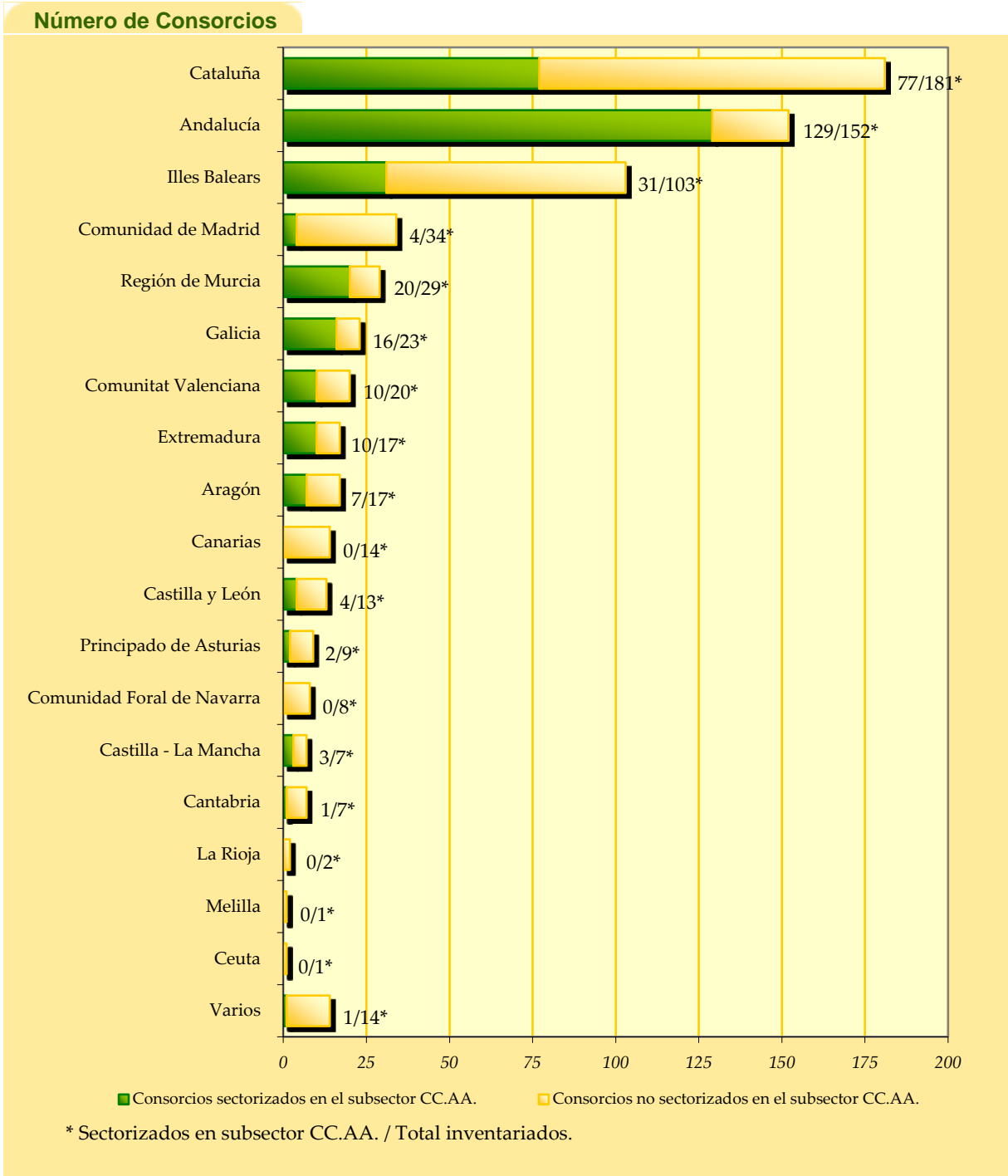

7

Clasificación de las entidades incluidas en el inventario, a efectos de lo previsto en la Ley Orgánica de Estabilidad Presupuestaria y Sostenibilidad Financiera

7.1 Ámbito subjetivo de aplicación de la LOEPSF y principio de estabilidad presupuestaria

LA RELACIÓN ENTRE EL INVENTARIO DE ENTES Y LA LEY ORGÁNICA 2/2012, DE ESTABILIDAD PRESUPUESTARIA Y SOSTENIBILIDAD FINANCIERA, nace de los acuerdos del Consejo de Política Fiscal y Financiera de 10 de Abril de 2003, que configuran al inventario de entes dependientes de las Comunidades Autónomas como pieza clave para la correcta determinación del ámbito subjetivo de aplicación de la Ley Orgánica de Estabilidad Presupuestaria y Sostenibilidad Financiera, hecho que, tal y como se señala en dichos acuerdos, *“exige que se suministre al Ministerio de Hacienda la debida información a efectos de clasificar las entidades autonómicas de acuerdo con las normas del Sistema Europeo de Cuentas Nacionales y Regionales y los criterios adoptados por los órganos competentes europeos para la interpretación de éstas”*.

El inventario de entes dependientes de las Comunidades Autónomas tiene por objeto principal la correcta clasificación de las entidades autonómicas de acuerdo con las normas del SEC-95, al objeto de determinar el ámbito subjetivo de aplicación de la Ley Orgánica de Estabilidad Presupuestaria y Sostenibilidad Financiera

Ya hemos señalado en otros apartados del informe que la existencia de este inventario permite conocer la dimensión del sector público autonómico y la actividad desarrollada por cada comunidad con independencia de las fórmulas elegidas para ello y de la naturaleza jurídica del ente concreto encargado de su ejecución, pero además, el inventario *“principalmente”*, se configura como instru-

mento para la clasificación de las entidades autonómicas de acuerdo con la normativa vigente en materia de estabilidad presupuestaria.

La Ley Orgánica 2/2012, de 27 de abril, de Estabilidad Presupuestaria y Sostenibilidad Financiera, señala en su artículo segundo lo que se entiende por sector público, distinguiendo a estos efectos dos apartados:

A los efectos de la presente Ley, el sector público se considera integrado por las siguientes unidades:

1. El sector Administraciones Públicas, de acuerdo con la definición y delimitación del Sistema Europeo de Cuentas Nacionales y Regionales aprobado por el Reglamento (CE) 2223/96 del Consejo, de 25 de junio de 1996 que incluye los siguientes subsectores, igualmente definidos conforme a dicho sistema:

- a) Administración Central, que comprende el Estado y los organismos de la administración central.*
- b) Comunidades Autónomas.*
- c) Corporaciones Locales.*
- d) Administraciones de Seguridad Social.*

2. El resto de las entidades públicas empresariales, sociedades mercantiles y demás entes de derecho público dependientes de las administraciones públicas, no incluidas en el apartado anterior, tendrán asimismo consideración de sector público y quedarán sujetos a lo dispuesto en las normas de esta Ley que específicamente se refieran a las mismas.

Esta división del sector público descansa en un criterio económico como es la naturaleza de los ingresos que conforman la financiación mayoritaria de la entidad. En este sentido, en el grupo primero se incluyen aquellos agentes que no se financian mayoritariamente con ingresos comerciales mientras que en el segundo se incluye el resto del sector público.

La consecuencia principal de la clasificación en un grupo u otro, a efectos de la ley, es la distinta definición del **PRINCIPIO DE ESTABILIDAD PRESUPUESTARIA** asociada a cada uno de estos apartados.

- **Sujetos del artículo 2.1.:** Conforme al artículo 3.2 se entiende por estabilidad presupuestaria de las Administraciones Públicas la situación de equilibrio o superávit estructural. La Instrumentación de dicho principio en el artículo 11 establece, en su apartado segundo, que *“Ninguna Administración Pública podrá incurrir en déficit es-*

tructural, definido como déficit ajustado del ciclo, neto de medidas excepcionales y temporales. No obstante, en caso de reformas estructurales con efectos presupuestarios a largo plazo, de acuerdo con la normativa europea, podrá alcanzarse en el conjunto de Administraciones Públicas un déficit estructural del 0,4 por ciento del Producto Interior Bruto nacional (...). Los siguientes apartados establecen peculiaridades en función del subsector:

- **Sujetos del artículo 2.1.a) y b):** El artículo 11.3 dispone que *Excepcionalmente, el Estado y las Comunidades Autónomas podrán incurrir en déficit estructural en caso de catástrofes naturales, recesión económica grave o situaciones de emergencia extraordinaria que escapen al control de las Administraciones Públicas y perjudiquen considerablemente su situación financiera o su sostenibilidad económica o social, apreciadas por la mayoría absoluta de los miembros del Congreso de los Diputados. Esta desviación temporal no puede poner en peligro la sostenibilidad fiscal a medio plazo.*
 - **Sujetos del artículo 2.1.c):** De acuerdo con el artículo 11.4 las Corporaciones Locales deberán mantener una posición de equilibrio o superávit presupuestario.
 - **Sujetos del artículo 2.1.d):** De conformidad con el artículo 11.5 las Administraciones de Seguridad Social mantendrán una situación de equilibrio o superávit presupuestario, pudiendo incurrir excepcionalmente en déficit estructural.
- **Sujetos del artículo 2.2:** De acuerdo con el artículo 3.3 de la Ley Orgánica para estos sujetos se entenderá por estabilidad presupuestaria la posición de equilibrio financiero.

De lo señalado anteriormente podemos destacar que la Ley Orgánica de Estabilidad Presupuestaria y Sostenibilidad Financiera remite expresamente a la contabilidad nacional (SEC-95) para la definición del sector público, recogiendo en el apartado primero del artículo 2 a las unidades integradas en el sector Administraciones Públicas, que incluye a todas las Administraciones generales, Organismos Autónomos y Entidades dependientes en general que no se financien mayoritariamente con *ingresos comerciales*, concepto análogo al de [productor no de mercado](#) definido en el apartado siguiente.



7.2 Delimitación del Sector Administraciones Públicas en el marco del SEC-95

La **DEFINICIÓN DEL SECTOR ADMINISTRACIONES PÚBLICAS** en el Sistema Europeo de Cuentas Nacionales y Regionales lo identifica como aquel sector que incluye todas las unidades institucionales que son otros productores no de mercado cuya producción se destina al consumo individual o colectivo, que se financian principalmente mediante pagos obligatorios efectuados por unidades pertenecientes a otros sectores o que efectúan operaciones de redistribución de la renta y de la riqueza nacionales.

Con arreglo a esta definición, para clasificar una entidad en las Administraciones públicas es preciso determinar si se trata de una unidad institucional pública no de mercado.

■ **Unidad institucional:** Una unidad residente se considera una unidad institucional cuando goza de autonomía de decisión en el ejercicio de su función principal y, o bien dispone de un conjunto completo de cuentas, o bien podría elaborarlo y resultaría pertinente, tanto económica como jurídicamente, si así se requiriera.

Decir que una unidad goza de autonomía de decisión en el ejercicio de su función principal significa que dicha unidad debe:

- a) ser titular de bienes o activos con facultad de disposición sobre ellos;
- b) tener capacidad para tomar decisiones económicas y realizar actividades económicas de las que es directamente responsable ante la ley;
- c) tener capacidad para contraer pasivos en nombre propio, aceptar otras obligaciones o compromisos futuros y suscribir contratos.

■ **Unidad pública:** Los productores públicos son productores controlados por las Administraciones públicas, si bien en el caso de las Instituciones sin fines de lucro (ISFL), son productores públicos si están controladas y financiadas principalmente por las Administraciones públicas. A estos efectos por control se entiende la capacidad para determinar, en caso necesario, la política general de la unidad mediante el nombramiento de los administradores apropiados. La posesión de más de la mitad de las acciones de una sociedad es una condición suficiente, pero no necesaria, para tener su control, puesto que la Administración pública puede asegurarse dicho control mediante una disposición legal, decreto o reglamento especial que la autorice a determinar la política de la unidad o a nombrar a sus administradores. Esta definición de “público” basada en criterios de control

 justifica la lista de las [circunstancias concurrentes para que una sociedad mercantil se incluya en el inventario](#), que se mencionan en el epígrafe 1.1.

■ **Unidad no de mercado:** Con arreglo a la definición de Administraciones Públicas enunciada anteriormente, forman parte de este sector las unidades institucionales públicas que redistribuyen la renta y la riqueza nacionales y las que siendo productoras, en los términos definidos en el SEC-95, tienen la consideración de productores no de mercado.

En el SEC-95 la distinción entre productores de mercado y no de mercado depende de si los precios son económicamente significativos o no; se considera que un precio es económicamente significativo si influye de forma significativa en las cantidades que los productores están dispuestos a suministrar y las cantidades que los compradores están dispuestos a adquirir. En este sentido, los productores de mercado son productores que venden su producción a precios económicamente significativos mientras que los productores no de mercado son productores que suministran la mayor parte de su producción a otras unidades de forma gratuita o a precios económicamente no significativos.

El concepto de precios económicamente significativos se aplica basándose en el criterio del 50 %, es decir en que las ventas cubran o no el 50 % de los costes de producción. En el primer caso el precio se considera económicamente significativo y en el segundo no significativo. Este criterio del 50 % se debe aplicar considerando una serie de años, de manera que se aplicará únicamente si se mantiene durante varios años o se cumple en el año en curso y se espera que lo siga haciendo en un futuro próximo. Las ligeras fluctuaciones del volumen de ventas de un año para otro no hacen necesaria una reclasificación de las unidades institucionales.

Definido el sector Administraciones públicas, cabe distinguir, dentro de él, cuatro **SUBSECTORES:**

■ **Subsector Administración Central:** Comprende los órganos administrativos del Estado y otros organismos centrales cuya competencia se extiende a la totalidad del territorio económico, con excepción de las administraciones de Seguridad Social de la propia Administración Central. Asimismo, incluye las ISFL controladas y financiadas principalmente por la Administración Central.

■ **Subsector Comunidades Autónomas:** Está formado por las administraciones que constituyen unidades institucionales diferenciadas y que llevan a cabo funciones de administración pública a un nivel inferior al de la Administración Central y superior al de las Corporaciones Locales, con excepción de las administraciones de Seguridad Social de las propias Comunidades Autónomas. También incluye las ISFL controladas y financiadas principalmente por las Comunidades Autónomas.

■ **Subsector Corporaciones Locales:** Comprende todas las administraciones públicas cuya competencia abarca únicamente una circunscripción local del territorio económico, con excepción de las administraciones de Seguridad Social de las propias Corporaciones Locales. También incluye las ISFL controladas y financiadas principalmente por las Corporaciones Locales.

■ **Subsector Administraciones de Seguridad Social:** Comprende todas las unidades institucionales, centrales y territoriales, cuya actividad principal consiste en proporcionar prestaciones sociales y que cumplen los dos criterios siguientes:

a) Determinados grupos de población están obligados a participar en el sistema o a pagar cotizaciones, en virtud de disposiciones legales o normativas.

b) Las Administraciones Públicas son responsables de la gestión de dichas unidades en lo relativo al establecimiento o la aprobación de las cotizaciones y las prestaciones.

7.3 Organización institucional y actividades de las entidades clasificadas en el Subsector Comunidades Autónomas en el ámbito de la contabilidad nacional

Respecto a la **CLASIFICACIÓN DE LAS ENTIDADES INCLUIDAS EN EL INVENTARIO EN TÉRMINOS SEC-95** cabe indicar, de acuerdo con lo señalado en párrafos anteriores, que las unidades que forman parte del inventario de entes dependientes de las Comunidades Autónomas pueden clasificarse o no en el sector Administraciones Públicas y, en caso de que así sea, estar en el subsector Comunidades Autónomas o fuera de él (recordemos que en el inventario se incluyen las sociedades mercantiles u otros entes en los que participen las Comunidades Autónomas junto a otras Administraciones Públicas o entidades privadas, aún cuando ninguna Comunidad Autónoma, individualmente considerada, ostente una posición de dominio, directa o indirecta, sobre la sociedad o entidad participada, siempre y cuando dicha Entidad deba ser considerada pública debido a que esté controlada mayoritariamente por el sector Administraciones públicas en su conjunto).

En este apartado del informe vamos a centrar el estudio en las entidades que se encuentran clasificadas, a efectos de cuentas nacionales, dentro del sector Administraciones Públicas, subsector Comunidades Autónomas.

Por lo que respecta al número de entidades, el 52,3% de las entidades incluidas en el inventario de entes se han clasificado por la Intervención General de la Administración del Estado en el subsector Comunidades Autónomas, dentro del sector Administraciones Públicas.

Tal y como se ha indicado anteriormente, este perímetro permite determinar el ámbito subjetivo a efectos de la fijación y cumplimiento de los objetivos de estabilidad presupuestaria por parte de cada Comunidad Autónoma.

Gráfico 19 ●●●●●
Nº de entidades

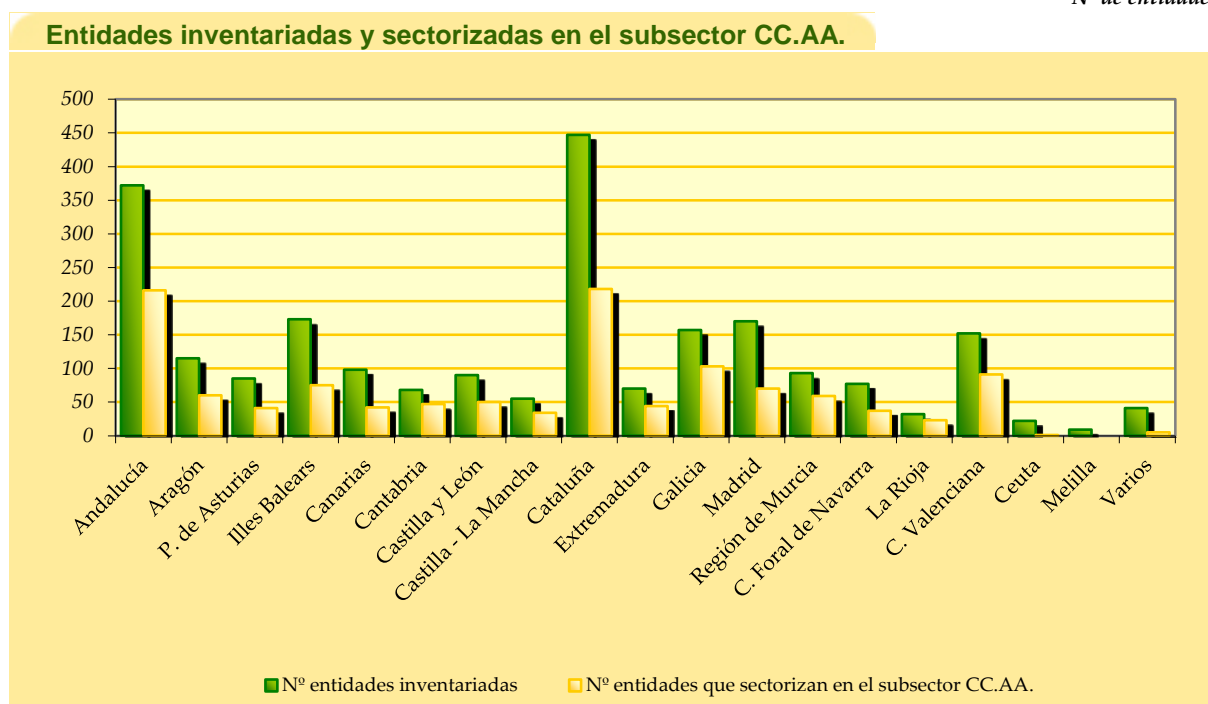

Atendiendo a la distinta tipología de entes cabe destacar, dado que son los tipos de entes a los que les afecta en mayor medida la clasificación o no en el sector Administraciones Públicas en términos SEC-95, los casos de Sociedades Mercantiles, Consorcios y Fundaciones. En el caso de las Sociedades Mercantiles, el 32,1% de las entidades inventariadas figuran clasificadas como Administración Pública, dentro del subsector Comunidades Autónomas, porcentaje que se eleva al 48,6% y 52,7% para el caso de los Consorcios y las Fundaciones. Por otro lado, para el caso de los Entes Públicos incluidos en el inventario el porcentaje anterior representa el 87%.

En el cuadro 18 se indica por Comunidad Autónoma el número de entidades que forman parte del inventario de entes dependientes de las Comunidades Autónomas, el número de las mismas que se encuentran sectorizadas como Administraciones Públicas, subsector Co-

municipalidades Autónomas, y el porcentaje que estas últimas representan respecto al total de entes inventariados.

Cuadro 18 ●●●●●

Nº de entidades

Entidades inventariadas y sectorizadas en el subsector CC.AA.			
	Nº entidades inventariadas (1)	Nº entidades que sectorizan en el subsector CC.AA. (2)	Porcentaje de entidades que sectorizan (3)=(2)/(1)
Andalucía	372	216	58,1
Aragón	115	60	52,2
P. de Asturias	85	41	48,2
Illes Balears	173	75	43,4
Canarias	98	42	42,9
Cantabria	68	47	69,1
Castilla y León	90	50	55,6
Castilla - La Mancha	55	34	61,8
Cataluña	447	218	48,8
Extremadura	70	44	62,9
Galicia	157	103	65,6
Madrid	170	70	41,2
Región de Murcia	93	59	63,4
C. Foral de Navarra	77	37	48,1
La Rioja	32	23	71,9
C. Valenciana	152	91	59,9
Ciudad de Ceuta	22	1	4,5
Ciudad de Melilla	9	0	0,0
Varios	41	5	12,2
Total	2.326	1.216	52,3

Finalmente, el análisis de las **SECCIONES DE ACTIVIDAD** en que encuentran mayor presencia las entidades clasificadas, a efectos de cuentas nacionales, como Administración Pública (subsector CC.AA.) cabe ponerlo en conexión con el efectuado en el [punto 4](#) del presente informe. Por un lado, analizamos el porcentaje de entes que desarrollan una sección de actividad sobre el total de entes inventariados, y por otro lado, el porcentaje de entes sectorizados que desarrollan una sección de actividad sobre el total de entes sectorizados. Con este análisis queremos poner en relieve cómo cambia el peso relativo de las actividades cuando lo ponemos en conexión con la sectorización.

Al respecto se puede observar como las actividades relativas a “Administración Pública y defensa; seguridad social obligatoria”, (código “O”), son las que mayor presencia encuentran entre las entidades incluidas en ambos ámbito de estudio, recogiendo fundamentalmente actividades tales como justicia, orden público, seguridad social, protección civil, regulación y otras actividades generales. En concreto estas actividades suponen el 21,3% del total de acti-

vidades desarrolladas por las entidades sectorizadas mientras que sólo suponen el 16,5% de las actividades realizadas por la totalidad de entidades del Inventario.

Esta misma tendencia se observa para las actividades relativas a “Actividades sanitarias y de servicios sociales” (Código Q), “Educación” (Código P) y “Otros servicios” (Código S), cuyos porcentajes dentro del grupo de entidades sectorizadas son del 15,3%, 9,5% y 12% respectivamente, frente al 10,3%, 8,6% y 9% si se considera el conjunto de entidades inventariadas.

Por el contrario, se aprecia un comportamiento de distinto signo en la secciones de actividad “M”, “R” y “Otras secciones de actividad”, de manera que al considerar la totalidad de las entidades inventariadas las “Actividades profesionales, científicas y técnicas” (código “M”), las “Actividades artísticas, recreativas y de entretenimiento” (Código R) y “Otras secciones de actividad”, superan su participación con respecto a las entidades sectorizadas, pasando del 15,1% al 12,1%, del 8,4% al 7,8% y del 32,1% al 21,9% respectivamente.

Gráfico 20 ●●●●●
Estructura porcentual

Principales secciones de actividad de las entidades incluidas en el subsector CC.AA. según el ámbito subjetivo de ctas. nacionales

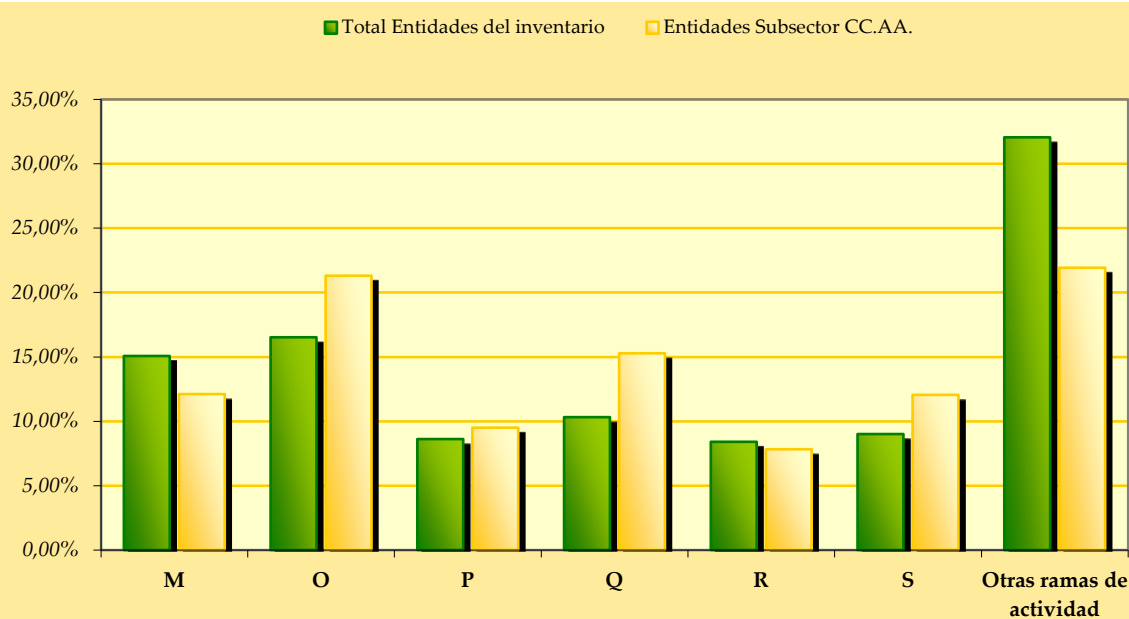

Ramas de Actividad

- M: Actividades profesionales, científicas y técnicas.
- O: Administración Pública y defensa; seguridad social obligatoria.
- P: Educación
- Q: Actividades sanitarias y de servicios sociales
- R: Actividades artísticas, recreativas y de entretenimiento.
- S: Otros servicios

Anexo 1 Relación de entidades que componen el inventario de entes integrantes de las CC.AA.

Situación a 1 de enero de 2012

Comunidad Autónoma de Andalucía

Denominación	Código	Tipo de ente	Sector		Fecha alta	% nominal*
			AP	Subsector		
A. de Calidad Sanitaria de Andalucía. F. Pca. Andaluza	01-00-001-HH-000	Fundación	Sí	CC.AA.	22/11/1985	
Agencia Andaluza de Cooperación Internacional para el Desarrollo	01-00-000-BI-002	E. Pública Empresarial	Sí	CC.AA.	25/05/2006	
Agencia Andaluza de Evaluación Educativa	01-00-000-BV-019	OO.AA. Administrativo	Sí	CC.AA.	25/01/2008	
Agencia Andaluza de Instituciones Culturales	01-00-000-BI-016	E. Pública Empresarial	Sí	CC.AA.	30/04/2011	
Agencia Andaluza de la Energía	01-00-000-BI-023	E. Pública Empresarial	Sí	CC.AA.	01/07/2011	
Agencia Andaluza del Conocimiento	01-00-000-BI-004	E. Pública Empresarial	Sí	CC.AA.	22/12/2007	
Agencia Andaluza Prom. Exterior, S.A. (EXTENDA)	01-00-000-BP-014	Sociedad Mercantil	Sí	CC.AA.	20/06/1985	87,72
Agencia de defensa de la Competencia de Andalucía	01-00-000-BV-018	OO.AA. Administrativo	Sí	CC.AA.	05/07/2007	
Agencia de Gestión Agraria y Pesquera de Andalucía	01-00-000-BY-003	Agencia	Sí	CC.AA.	30/04/2011	
Agencia de Innovación y Desarrollo de Andalucía	01-00-000-BI-022	E. Pública Empresarial	Sí	CC.AA.	01/07/2011	
Agencia de Medio Ambiente y Agua de Andalucía	01-00-000-BI-006	E. Pública Empresarial	Sí	CC.AA.	30/04/2011	
Agencia de Obra Pública de la Junta de Andalucía	01-00-000-BI-012	E. Pública Empresarial	Sí	CC.AA.	30/04/2011	
Agencia de Servicios Sociales y Dependencia de Andalucía	01-00-000-BI-005	E. Pública Empresarial	Sí	CC.AA.	30/04/2011	
Agencia Pca. Empres. Sanitaria Hospital Alto Guadalquivir	01-00-000-BI-014	E. Pública Empresarial	Sí	CC.AA.	30/04/2011	
Agencia Pca. Empresarial Hospital de Poniente de Almería	01-00-000-BI-017	E. Pública Empresarial	Sí	CC.AA.	30/04/2011	
Agencia Pca. Empresarial Sanitaria Bajo Guadalquivir	01-00-000-BI-015	E. Pública Empresarial	Sí	CC.AA.	30/04/2011	
Agencia Pública de Puertos de Andalucía	01-00-000-BI-021	E. Pública Empresarial	No	CC.AA.	01/07/2011	
Agencia Pública Emp. de la Radio y Televisión de Andalucía	01-00-000-BI-003	E. Pública Empresarial	Sí	CC.AA.	16/01/2008	
Agencia Pública Empresarial Costa del Sol	01-00-000-BI-013	E. Pública Empresarial	Sí	CC.AA.	30/04/2011	
Agencia Tributaria de Andalucía	01-00-000-BY-001	Agencia	Sí	CC.AA.	01/01/2008	

* Para las sociedades mercantiles se refiere al porcentaje de participación de las CC.AA. y en el caso de los consorcios se refiere al porcentaje de voto.

Comunidad Autónoma de Andalucía

Denominación	Código	Tipo de ente	Sector AP	Subsector	Fecha alta	% nominal*
Almería Alta Velocidad, S.A.	01-00-000-XP-170	Sociedad Mercantil	Sí	Estado	18/08/2010	25,00
Andalucía 21, Fondo de Capital Riesgo	01-00-000-BP-076	Sociedad Mercantil	Pte.		28/01/1999	50,00
Andalucía Aeroespacial, S.A.	01-00-000-FP-042	Sociedad Mercantil	No		18/04/1994	25,00
Andalucía Comercio Electrónico, S.A.	01-00-000-FP-140	Sociedad Mercantil	No		30/07/1998	20,00
Apartahotel Trevenque, S.A.	01-00-000-BP-029	Sociedad Mercantil	No	CC.AA.	16/02/1995	84,61
Área Serv. Despeñaperros, S.A.	01-00-000-XP-107	Sociedad Mercantil	Pte.		18/01/1998	46,50
Asoc. Prom. Económica de Granada Olímpica 2010	01-18-010-NN-000	Otras Instituciones	Pte.		24/11/2000	
Asociación de Universidades Públicas Andaluzas (AUPA)	01-00-002-NN-000	Otras Instituciones	Pte.		09/05/2006	
Bairos, S.A.	01-00-000-FP-144	Sociedad Mercantil	No		16/02/1998	25,00
Bic Euronova, S.A.	01-00-000-XP-044	Sociedad Mercantil	No	CC.AA.	01/06/1992	40,00
C. Almería 2005	01-04-030-CC-000	Consorcio	Pte.		30/12/2003	20,00
C. Centro Federico García Lorca	01-00-029-CC-000	Consorcio	Pte.		05/06/2007	27,27
C. Centro Form. en Comunic. y Tecnolog. de la Inf. de Málaga	01-29-006-CC-000	Consorcio	Sí	CC.AA.	19/11/1992	57,14
C. Ctro. Andaluz Form. Integral Industrias del Ocio en Mijas	01-29-027-CC-000	Consorcio	Sí	CC.AA.	13/06/2002	57,14
C. Ctro. Andaluz Form. Medioambiental Desar. Sostenible	01-41-042-CC-000	Consorcio	Sí	CC.AA.	23/02/2002	55,55
C. Ctro. Formación en Técnicas Industriales San fernando	01-11-012-CC-000	Consorcio	Sí	CC.AA.	09/04/1996	66,66
C. Ctro. Transporte de Mercancías de Guadix	01-18-017-CC-000	Consorcio	Sí	CC.AA.	13/03/1999	50,00
C. Ctro. Transporte de Mercancías Málaga	01-29-009-CC-000	Consorcio	No	CC.AA.	21/06/1993	50,00
C. de Activ. log. Emp. Tecn. Amb. Serv. B. de Cádiz (ALE-TAS)	01-11-023-CC-000	Consorcio	Sí	Estado	30/04/2007	44,50
C. Desarrollo y Turismo de la Costa del Sol Occidental	01-00-035-CC-000	Consorcio			15/09/2008	29,63
C. Esc. Formación de Artesanos de Gelves	01-41-005-CC-000	Consorcio	Sí	CC.AA.	31/07/1991	67,00
C. Festival Internacional de Música y Danza Granada	01-18-019-CC-000	Consorcio	Sí	CC.AA.	22/01/2001	40,00
C. Metropolitano Transportes La Bahía de Cádiz	01-11-021-CC-000	Consorcio	Sí	CC.AA.	18/04/2002	45,00
C. Orquesta Ciudad de Málaga	01-29-002-CC-000	Consorcio	Sí	CC.AA.	21/01/1992	50,00
C. Pacto Territorial Empleo en la Bahía de Cádiz	01-41-047-CC-000	Consorcio	Sí	CC.AA.	14/08/1999	10,00
C. Palacio Exposiciones y Congresos Granada	01-18-001-CC-000	Consorcio	No	CC.AA.	26/01/1988	66,00
C. para la Conmem. del Primer Milenio de la Fund. del Reino de Granada	01-00-032-CC-000	Consorcio	Pte.		02/03/2009	18,18
C. para la conmemoración del II Centenario de la Constitución de 1812	01-11-022-CC-000	Consorcio	Pte.		19/03/2007	22,22
C. para la Construcción del Auditorio Musical de Málaga	01-00-037-CC-000	Consorcio			26/01/2007	24,50
C. Prom. del Empleo Prov. Cádiz	01-11-008-CC-000	Consorcio	Sí	CC.AA.	05/02/1996	76,92
C. Prov. Aguas de Sevilla	01-41-049-CC-000	Consorcio	Sí	EE.LL.	12/03/2003	3,03
C. Saneamiento Financiero Municipal	01-41-039-CC-000	Consorcio	Sí	EE.LL.	27/07/2002	49,60
C. Sanitario Público del Aljarafe	01-41-050-CC-000	Consorcio	Sí	CC.AA.	01/12/2003	50,00
C. Teatro Real Maestranza y Salas del Arenal de Sevilla	01-41-012-CC-000	Consorcio	Sí	CC.AA.	21/01/1992	25,00
C. Transportes Metropolitano del Area de Málaga	01-29-035-CC-000	Consorcio	Sí	CC.AA.	07/06/2003	45,00
C. Turismo de Sevilla	01-41-018-CC-000	Consorcio	Sí	EE.LL.	12/05/2000	N.D.

Comunidad Autónoma de Andalucía

Denominación	Código	Tipo de ente	Sector AP	Subsector	Fecha alta	% nominal*
C. Unidad Territ. Emp. y Desar. L. y Tecn. Belmez Moraleda y Otros	01-23-039-CC-000	Consorcio	Sí	CC.AA.	17/04/2002	50,00
C. Unidad Territ. Emp. y Desar. Local y Tecn. Adra	01-04-022-CC-000	Consorcio	Sí	CC.AA.	12/03/2002	50,00
C. Unidad Territ. Emp. y Desar. Local y Tecn. Agrón y Otros	01-18-033-CC-000	Consorcio	Sí	CC.AA.	14/03/2002	50,00
C. Unidad Territ. Emp. y Desar. Local y Tecn. Aguadulce y Otros	01-41-033-CC-000	Consorcio	Sí	CC.AA.	18/03/2002	50,00
C. Unidad Territ. Emp. y Desar. Local y Tecn. Alameda y Otros	01-29-019-CC-000	Consorcio	Sí	CC.AA.	26/03/2002	50,00
C. Unidad Territ. Emp. y Desar. Local y Tecn. Albánchez Mágina y Otros	01-23-038-CC-000	Consorcio	Sí	CC.AA.	16/04/2002	50,00
C. Unidad Territ. Emp. y Desar. Local y Tecn. Albánchez y Otros	01-04-023-CC-000	Consorcio	Sí	CC.AA.	24/04/2002	50,00
C. Unidad Territ. Emp. y Desar. Local y Tecn. Alboloduy y Otros	01-04-025-CC-000	Consorcio	Sí	CC.AA.	17/04/2002	50,00
C. Unidad Territ. Emp. y Desar. Local y Tecn. Albolote y Otros	01-18-028-CC-000	Consorcio	Sí	CC.AA.	17/04/2002	50,00
C. Unidad Territ. Emp. y Desar. Local y Tecn. Alcalá de Guadaíra	01-41-029-CC-000	Consorcio	Sí	CC.AA.	26/05/2002	50,00
C. Unidad Territ. Emp. y Desar. Local y Tecn. Alcolea del Río y Otros	01-41-032-CC-000	Consorcio	Sí	CC.AA.	18/03/2002	50,00
C. Unidad Territ. Emp. y Desar. Local y Tecn. Alcolea y otros	01-04-028-CC-000	Consorcio	Sí	CC.AA.	12/03/2002	50,00
C. Unidad Territ. Emp. y Desar. Local y Tecn. Aldeaquemada y Otros	01-23-034-CC-000	Consorcio	Sí	CC.AA.	20/03/2002	50,00
C. Unidad Territ. Emp. y Desar. Local y Tecn. Alfacar y Otros	01-18-035-CC-000	Consorcio	Sí	CC.AA.	27/03/2002	50,00
C. Unidad Territ. Emp. y Desar. Local y Tecn. Algarrobo y Otros	01-29-017-CC-000	Consorcio	Sí	CC.AA.	16/04/2002	50,00
C. Unidad Territ. Emp. y Desar. Local y Tecn. Algotocín y Otros	01-29-039-CC-000	Consorcio	Sí	CC.AA.	16/04/2002	50,00
C. Unidad Territ. Emp. y Desar. Local y Tecn. Alhama Granada y Otros	01-18-034-CC-000	Consorcio	Sí	CC.AA.	27/03/2002	50,00
C. Unidad Territ. Emp. y Desar. Local y Tecn. Alicún de Ortega y Otros	01-18-027-CC-000	Consorcio	Sí	CC.AA.	17/04/2002	50,00
C. Unidad Territ. Emp. y Desar. Local y Tecn. Almáchar y Otros	01-29-023-CC-000	Consorcio	Sí	CC.AA.	14/03/2002	50,00
C. Unidad Territ. Emp. y Desar. Local y Tecn. Almegíjar y Otros	01-18-037-CC-000	Consorcio	Sí	CC.AA.	23/04/2002	50,00
C. Unidad Territ. Emp. y Desar. Local y Tecn. Alora y Otros	01-29-021-CC-000	Consorcio	Sí	CC.AA.	19/03/2002	50,00
C. Unidad Territ. Emp. y Desar. Local y Tecn. Alpandeire y Otros	01-29-013-CC-000	Consorcio	Sí	CC.AA.	16/04/2002	50,00
C. Unidad Territ. Emp. y Desar. Local y Tecn. Alpujarra de la Sierra	01-18-030-CC-000	Consorcio	Sí	CC.AA.	23/04/2002	50,00
C. Unidad Territ. Emp. y Desar. Local y Tecn. Andévalo-Minero	01-21-017-CC-000	Consorcio	Sí	CC.AA.	04/04/2002	50,00
C. Unidad Territ. Emp. y Desar. Local y Tecn. Ándujar y Otros	01-23-042-CC-000	Consorcio	Sí	CC.AA.	17/04/2002	50,00
C. Unidad Territ. Emp. y Desar. Local y Tecn. Antas y Otros	01-04-027-CC-000	Consorcio	Sí	CC.AA.	13/03/2002	50,00
C. Unidad Territ. Emp. y Desar. Local y Tecn. Arahal y Otros	01-41-036-CC-000	Consorcio	Sí	CC.AA.	18/03/2002	50,00
C. Unidad Territ. Emp. y Desar. Local y Tecn. Archidona y Otros	01-29-014-CC-000	Consorcio	Sí	CC.AA.	19/03/2002	50,00
C. Unidad Territ. Emp. y Desar. Local y Tecn. Armuña de Almanzora	01-04-024-CC-000	Consorcio	Sí	CC.AA.	24/04/2002	50,00
C. Unidad Territ. Emp. y Desar. Local y tecn. Arquillos y Otros	01-00-002-CC-000	Consorcio	Sí	CC.AA.	17/04/2002	50,00

Comunidad Autónoma de Andalucía

Denominación	Código	Tipo de ente	Sector AP	Subsector	Fecha alta	% nominal*
C. Unidad Territ. Emp. y Desar. Local y Tecn. Arroyo Ojanco y Otros	01-23-043-CC-000	Consorcio	Sí	CC.AA.	16/04/2002	50,00
C. Unidad Territ. Emp. y Desar. Local y Tecn. Aznalcollar y Otros	01-00-008-CC-000	Consorcio	Sí	CC.AA.	22/04/2002	50,00
C. Unidad Territ. Emp. y Desar. Local y Tecn. Bailen y Otros	01-23-041-CC-000	Consorcio	Sí	CC.AA.	17/04/2002	50,00
C. Unidad Territ. Emp. y Desar. Local y Tecn. Bajo Guadalquivir	01-41-040-CC-000	Consorcio	Sí	CC.AA.	30/04/2002	50,00
C. Unidad Territ. Emp. y Desar. Local y Tecn. Baza y Otros	01-18-029-CC-000	Consorcio	Sí	CC.AA.	25/03/2002	50,00
C. Unidad Territ. Emp. y Desar. Local y Tecn. Benalúa Villas y Otros	01-18-031-CC-000	Consorcio	Sí	CC.AA.	17/04/2002	50,00
C. Unidad Territ. Emp. y Desar. Local y Tecn. Beturia	01-21-016-CC-000	Consorcio	Sí	CC.AA.	04/04/2002	50,00
C. Unidad Territ. Emp. y Desar. Local y Tecn. C. Mine. Riotinto	01-21-019-CC-000	Consorcio	Sí	CC.AA.	04/04/2002	50,00
C. Unidad Territ. Emp. y Desar. Local y Tecn. Campillo Arenas y Otros	01-23-040-CC-000	Consorcio	Sí	CC.AA.	16/04/2002	50,00
C. Unidad Territ. Emp. y Desar. Local y Tecn. Campiña Andévalo	01-21-012-CC-000	Consorcio	Sí	CC.AA.	30/04/2002	50,00
C. Unidad Territ. Emp. y Desar. Local y Tecn. Campiña Sur	01-00-003-CC-000	Consorcio	Sí	CC.AA.	16/04/2002	50,00
C. Unidad Territ. Emp. y Desar. Local y Tecn. Campiña Sur Cordobesa	01-14-018-CC-000	Consorcio	Sí	CC.AA.	19/03/2002	50,00
C. Unidad Territ. Emp. y Desar. Local y Tecn. Campo de Gibraltar	01-11-018-CC-000	Consorcio	Sí	CC.AA.	11/04/2002	50,00
C. Unidad Territ. Emp. y Desar. Local y Tecn. Cañada Rosal y Otros	01-41-034-CC-000	Consorcio	Sí	CC.AA.	19/04/2002	50,00
C. Unidad Territ. Emp. y Desar. Local y Tecn. Carboneras	01-04-026-CC-000	Consorcio	Sí	CC.AA.	17/04/2002	50,00
C. Unidad Territ. Emp. y Desar. Local y Tecn. Carmona, Viso y Mairena	01-41-030-CC-000	Consorcio	Sí	CC.AA.	18/03/2002	50,00
C. Unidad Territ. Emp. y Desar. Local y Tecn. Casares y Otros	01-29-020-CC-000	Consorcio	Sí	CC.AA.	26/03/2002	50,00
C. Unidad Territ. Emp. y Desar. Local y Tecn. Cazorla y Otros	01-23-035-CC-000	Consorcio	Sí	CC.AA.	20/03/2002	50,00
C. Unidad Territ. Emp. y Desar. Local y Tecn. Chiclana de la Frontera	01-11-019-CC-000	Consorcio	Sí	CC.AA.	09/04/2002	50,00
C. Unidad Territ. Emp. y Desar. Local y Tecn. Cm. del Huéscar	01-18-041-CC-000	Consorcio	Sí	CC.AA.	25/03/2002	50,00
C. Unidad Territ. Emp. y Desar. Local y Tecn. Cm. La Janda	01-11-016-CC-000	Consorcio	Sí	CC.AA.	09/04/2002	50,00
C. Unidad Territ. Emp. y Desar. Local y Tecn. Cm. Sierra de Cádiz	01-11-015-CC-000	Consorcio	Sí	CC.AA.	09/04/2002	50,00
C. Unidad Territ. Emp. y Desar. Local y Tecn. Comarca Guadiato	01-00-020-CC-000	Consorcio	Sí	CC.AA.	22/04/2002	50,00
C. Unidad Territ. Emp. y Desar. Local y Tecn. Condado de Huelva	01-21-013-CC-000	Consorcio	Sí	CC.AA.	16/04/2002	50,00
C. Unidad Territ. Emp. y Desar. Local y Tecn. Costa de Huelva	01-21-018-CC-000	Consorcio	Sí	CC.AA.	04/04/2002	50,00
C. Unidad Territ. Emp. y Desar. Local y Tecn. del Aljarafe	01-41-028-CC-000	Consorcio	Sí	CC.AA.	14/03/2002	50,00
C. Unidad Territ. Emp. y Desar. Local y Tecn. del Alto Guadalquivir	01-14-019-CC-000	Consorcio	Sí	CC.AA.	19/03/2002	50,00
C. Unidad Territ. Emp. y Desar. Local y Tecn. Dos Hermanas	01-41-035-CC-000	Consorcio	Sí	CC.AA.	17/05/2002	50,00

Comunidad Autónoma de Andalucía

Denominación	Código	Tipo de ente	Sector AP	Subsector	Fecha alta	% nominal*
C. Unidad Territ. Emp. y Desar. Local y Tecn. El Puerto de Sta. María	01-11-017-CC-000	Consorcio	Sí	CC.AA.	09/04/2002	50,00
C. Unidad Territ. Emp. y Desar. Local y Tecn. Enix, Vúcar y Otros	01-00-019-CC-000	Consorcio	Sí	CC.AA.	23/04/2002	50,00
C. Unidad Territ. Emp. y Desar. Local y Tecn. Fuengirola y Mijas	01-29-016-CC-000	Consorcio	Sí	CC.AA.	16/04/2002	50,00
C. Unidad Territ. Emp. y Desar. Local y Tecn. Guadajoz y Campiña Este	01-14-024-CC-000	Consorcio	Sí	CC.AA.	16/04/2002	50,00
C. Unidad Territ. Emp. y Desar. Local y Tecn. Guadalteba	01-29-024-CC-000	Consorcio	Sí	CC.AA.	14/03/2002	50,00
C. Unidad Territ. Emp. y Desar. Local y Tecn. Iznatoraf y Otros	01-23-037-CC-000	Consorcio	Sí	CC.AA.	15/03/2002	50,00
C. Unidad Territ. Emp. y Desar. Local y Tecn. Jerez de la Fronte-ra	01-11-013-CC-000	Consorcio	Sí	CC.AA.	10/04/2002	50,00
C. Unidad Territ. Emp. y Desar. Local y Tecn. La Algarbia	01-00-011-CC-000	Consorcio	Sí	CC.AA.	26/03/2002	50,00
C. Unidad Territ. Emp. y Desar. Local y Tecn. Linares	01-23-036-CC-000	Consorcio	Sí	CC.AA.	15/03/2002	50,00
C. Unidad Territ. Emp. y Desar. Local y Tecn. Loma Occidental	01-00-023-CC-000	Consorcio	Sí	CC.AA.	15/03/2002	50,00
C. Unidad Territ. Emp. y Desar. Local y Tecn. Loma Oriental	01-23-033-CC-000	Consorcio	Sí	CC.AA.	17/04/2002	50,00
C. Unidad Territ. Emp. y Desar. Local y Tecn. Los Vélez	01-00-004-CC-000	Consorcio	Sí	CC.AA.	24/04/2002	50,00
C. Unidad Territ. Emp. y Desar. Local y Tecn. Marquesado Gra-nada	01-18-047-CC-000	Consorcio	Sí	CC.AA.	17/04/2002	50,00
C. Unidad Territ. Emp. y Desar. Local y Tecn. Montes-Alta Axar-quia	01-29-022-CC-000	Consorcio	Sí	CC.AA.	19/03/2002	50,00
C. Unidad Territ. Emp. y Desar. Local y Tecn. Morón de la Fra. y Otros	01-41-051-CC-000	Consorcio	Sí	CC.AA.	19/03/2002	50,00
C. Unidad Territ. Emp. y Desar. Local y Tecn. Osuna y Otros	01-41-052-CC-000	Consorcio	Sí	CC.AA.	14/03/2002	50,00
C. Unidad Territ. Emp. y Desar. Local y Tecn. Puerto Real	01-11-014-CC-000	Consorcio	Sí	CC.AA.	09/04/2002	50,00
C. Unidad Territ. Emp. y Desar. Local y Tecn. Río Verde	01-18-036-CC-000	Consorcio	Sí	CC.AA.	24/04/2002	50,00
C. Unidad Territ. Emp. y Desar. Local y Tecn. San Fernando	01-11-020-CC-000	Consorcio	Sí	CC.AA.	19/04/2002	50,00
C. Unidad Territ. Emp. y Desar. Local y Tecn. Sierra de las Nie-ves	01-00-026-CC-000	Consorcio	Sí	CC.AA.	16/04/2002	50,00
C. Unidad Territ. Emp. y Desar. Local y Tecn. Sierra Norte Sevi-lla	01-41-037-CC-000	Consorcio	Sí	CC.AA.	26/03/2002	50,00
C. Unidad Territ. Emp. y Desar. Local y Tecn. Sierra Oriental	01-21-014-CC-000	Consorcio	Sí	CC.AA.	23/04/2002	50,00
C. Unidad Territ. Emp. y Desar. Local y Tecn. Sierra Sur	01-00-013-CC-000	Consorcio	Sí	CC.AA.	15/03/2002	50,00
C. Unidad Territ. Emp. y Desar. Local y Tecn. Subbética Cordo-besa	01-14-021-CC-000	Consorcio	Sí	CC.AA.	19/03/2002	50,00
C. Unidad Territ. Emp. y Desar. Local y Tecn. Tabernas	01-04-032-CC-000	Consorcio	Sí	CC.AA.	23/04/2002	50,00
C. Unidad Territ. Emp. y Desar. Local y Tecn. Tierras de Doñana	01-41-038-CC-000	Consorcio	Sí	CC.AA.	14/03/2002	50,00
C. Unidad Territ. Emp. y Desar. Local y Tecn. Vega del Guadal-quivir	01-14-020-CC-000	Consorcio	Sí	CC.AA.	19/03/2002	50,00
C. Unidad territ. Emp. y Desar. Local y Tecn. Vega Media	01-00-007-CC-000	Consorcio	Sí	CC.AA.	19/04/2002	50,00
C. Unidad Territ. Emp. y Desar. Local y Tecn. Vélez-Málaga	01-29-015-CC-000	Consorcio	Sí	CC.AA.	30/04/2002	50,00

Comunidad Autónoma de Andalucía

Denominación	Código	Tipo de ente	Sector AP	Subsector	Fecha alta	% nominal*
C. Unidad Territ. Emp. y Desar. Local y Tecn. Zona Hinojosa del Duque	01-14-023-CC-000	Consorcio	Sí	CC.AA.	16/04/2002	50,00
C. Unidad Territ. Emp. y Desar. Local y Tecn. Zona L de Granada	01-00-012-CC-000	Consorcio	Sí	CC.AA.	18/03/2002	50,00
C. Unidad Territ. Emp. y Desar. Local y Tecn. Zona Norte de Granada	01-00-005-CC-000	Consorcio	Sí	CC.AA.	26/03/2002	50,00
C. Unidad Territ. Emp. y Desar. Local y Tecn. Zona Oeste de Granada	01-00-010-CC-000	Consorcio	Sí	CC.AA.	19/03/2002	50,00
C. Unidad Territ. Emp. y Desar. Local y Tecn. Zona Pozoblanco	01-14-022-CC-000	Consorcio	Sí	CC.AA.	22/04/2002	50,00
C. Unidad Territ. Emp. y Desar. Local y Tecn. Sierra Occid. Huelva	01-21-015-CC-000	Consorcio	Sí	CC.AA.	17/04/2002	50,00
C. Unidad Territ. Emp. y Desar. Loja	01-18-021-CC-000	Consorcio	Sí	CC.AA.	27/03/2002	50,00
C. Unidad Territ. Emp. y Desar. Local y Tecn. Santa Fe Canal Sur Radio, S.A.	01-18-049-CC-000	Consorcio	Sí	CC.AA.	19/03/2002	50,00
Canal Sur Televisión, S.A.	01-00-000-BP-008	Sociedad Mercantil	Sí	CC.AA.	26/04/1988	100,00
Canal Sur Televisión, S.A.	01-00-000-BP-009	Sociedad Mercantil	Sí	CC.AA.	26/04/1988	100,00
Cartuja 93, S.A.	01-00-000-BP-026	Sociedad Mercantil	Sí	CC.AA.	08/11/1991	51,19
Ceder, Parque Los Alcor Nocales, S.A.	01-00-000-XP-045	Sociedad Mercantil	No	EE.LL.	20/07/1995	38,76
Ceder, Sierra de Cadiz, S.A.	01-00-000-XP-047	Sociedad Mercantil	No	CC.AA.	08/01/1992	32,86
Cetursa Sierra Nevada, S.A.	01-00-000-BP-019	Sociedad Mercantil	No	CC.AA.	13/03/1985	95,90
Ciencia, Tecnología e Innovación, S.L.	01-00-000-FP-165	Sociedad Mercantil	No		26/04/2002	10,00
Circuito de Jerez, S.A. (CIRJESA)	01-11-020-XP-010	Sociedad Mercantil	No	EE.LL.	11/12/1985	0,10
Comercializadora Produc. Marroquinos Ubrique, S.A.	01-00-000-XP-049	Sociedad Mercantil	No	EE.LL.	04/02/1985	17,54
Comunidad Autónoma de Andalucía	01-00-000-BB-000	A.G. Comunidad Autónoma			30/12/1981	
Consejo Audiovisual de Andalucía	01-00-000-BU-011	Ente Público	Sí	CC.AA.	31/12/2004	
Consorcio "Fernando de los Ríos"	01-41-046-CC-000	Consorcio	Sí	CC.AA.	29/12/1999	50,00
Consorcio Administrativo Fundación Vázquez Díaz	01-21-009-CC-000	Consorcio	Sí	EE.LL.	08/03/1999	33,33
Consorcio Centro Albayzin	01-18-045-CC-000	Consorcio	Sí	CC.AA.	16/02/2002	57,14
Consorcio de Aguas de la Zona Gaditana	01-11-024-CC-000	Consorcio	Pte.	CC.AA.	17/07/2006	14,01
Consorcio de Bibliotecas Universitarias de Andalucía	01-18-050-CC-000	Consorcio	Sí	CC.AA.	04/07/2002	100,00
Consorcio de Transporte Metropolitano de la Costa de Huelva	01-00-033-CC-000	Consorcio	Pte.		27/09/2010	45,00
Consorcio de Transporte Metropolitano del Área de Almería	01-04-033-CC-000	Consorcio	Sí	CC.AA.	28/09/2007	45,00
Consorcio de Transporte Metropolitano del Área de Córdoba	01-14-028-CC-000	Consorcio	Sí	CC.AA.	19/09/2008	45,00
Consorcio de Transporte Metropolitano del Área de Granada	01-18-048-CC-000	Consorcio	Sí	CC.AA.	25/01/2003	45,00
Consorcio de Transporte Metropolitano del Área de Jaén	01-23-048-CC-000	Consorcio	Sí	CC.AA.	17/12/2007	45,00
Consorcio de Transporte Metropolitano del Área de Sevilla	01-41-020-CC-000	Consorcio	Sí	CC.AA.	21/07/2001	45,00
Consorcio de Transporte Metropolitano del Campo de Gibraltar	01-00-027-CC-000	Consorcio	Sí	CC.AA.	28/07/2005	45,00
Consorcio de Vivienda para los Vecinos del Área de Sevilla	01-41-053-CC-000	Consorcio	Pte.		29/01/2007	45,00
Consorcio Escuela de Hostelería de Benalmádena	01-29-007-CC-000	Consorcio	Sí	CC.AA.	31/01/1994	57,00

Comunidad Autónoma de Andalucía

Denominación	Código	Tipo de ente	Sector AP	Subsector	Fecha alta	% nominal*
Consorcio Escuela de Hostelería de Cádiz	01-11-005-CC-000	Consorcio	Sí	CC.AA.	16/08/1994	57,14
Consorcio Escuela de Hostelería de Islantilla	01-21-004-CC-000	Consorcio	Sí	CC.AA.	16/03/1994	60,00
Consorcio Escuela de Joyería de Córdoba	01-14-004-CC-000	Consorcio	Sí	CC.AA.	19/01/1993	60,00
Consorcio Escuela de la Madera de Encinas Reales	01-14-005-CC-000	Consorcio	Sí	CC.AA.	20/08/1992	57,00
Consorcio Escuela del Mármol de Fines	01-04-005-CC-000	Consorcio	Sí	CC.AA.	10/03/1992	57,14
Consorcio Escuela Hostelería de Málaga	01-29-003-CC-000	Consorcio	Sí	CC.AA.	27/07/1991	57,14
Consorcio Granada Cultural	01-18-024-CC-000	Consorcio	Pte.		22/06/2001	33,33
Consorcio Hacienda La Laguna de Baeza	01-23-011-CC-000	Consorcio	Sí	CC.AA.	03/12/1992	88,89
Consorcio Orquesta de Córdoba	01-14-006-CC-000	Consorcio	Sí	CC.AA.	16/03/1993	50,00
Consorcio para el Desarrollo Rural de La Loma	01-23-023-CC-000	Consorcio	Pte.		18/01/1992	40,00
Consorcio para la excelencia de la investigación forense de Andalucía	01-00-031-CC-000	Consorcio	Pte.		01/10/2006	100,00
Consorcio para la mejora de la Hacienda Local	01-00-028-CC-000	Consorcio	Sí	EE.LL.	16/12/2005	48,60
Consorcio Parque de las Ciencias de Granada	01-18-013-CC-000	Consorcio	Sí	CC.AA.	22/08/1995	55,00
Consorcio Tecnológico de Cádiz	01-11-011-CC-000	Consorcio	Pte.		19/12/2000	50,00
Consorcio Unidad para la Calidad de las Universidades Andaluzas	01-00-030-CC-000	Consorcio	Sí	CC.AA.	20/10/1998	99,98
Corcho y Tapones de Andalucía, S.A.	01-00-000-XP-052	Sociedad Mercantil	No	EE.LL.	07/07/1987	20,41
Corporación Empresarial de la Universidad de Córdoba, S.A.	01-00-000-BP-064	Sociedad Mercantil	Pte.		07/01/1998	100,00
Corporación Gaditana de Fomento, S.A.	01-00-000-FP-122	Sociedad Mercantil	No		31/12/1996	6,25
Ctro. Andaluz Arte Contemporáneo	01-00-000-BV-007	OO.AA. Administrativo	Sí	CC.AA.	06/02/1990	
Ctro. E. Riotinto, S.A.	01-00-000-FP-046	Sociedad Mercantil	No		14/10/1989	21,21
E. Pca. Emergencias Sanitarias (EPES)	01-00-000-BI-019	E. Pública Empresarial	Sí	CC.AA.	01/07/2011	
E. Pca. Suelo Andalucía (EPSA)	01-00-000-BI-020	E. Pública Empresarial	No	CC.AA.	01/07/2011	
E. Pública para la Gestión del Turismo y el Deporte de Andalucía S.A	01-00-000-BP-083	Sociedad Mercantil	Sí	CC.AA.	21/12/2010	100,00
Ecodesarrollo Sierra Morena, S.A.	01-00-000-XP-053	Sociedad Mercantil	No	EE.LL.	20/06/1991	7,00
Ecohortícola, S.L.	01-00-000-XP-158	Sociedad Mercantil	No		18/10/1999	16,66
Empr. Andaluza Gestión Instalaciones y Turismo Juvenil S.A.	01-00-000-BP-005	Sociedad Mercantil	No	CC.AA.	24/01/1991	100,00
Empresa Pública de Gestión de Activos Sociedad Anónima	01-00-000-BP-075	Sociedad Mercantil	No	CC.AA.	19/03/2010	100,00
Ente Público Andaluz de Infraestructuras y Servicios Educativos	01-00-000-BI-018	E. Pública Empresarial	Sí	CC.AA.	01/07/2011	
Esc. Andaluza de Salud Pública, S.A. (EASP)	01-00-000-BP-001	Sociedad Mercantil	Sí	CC.AA.	15/11/1985	100,00
Esc. Superior Hostelería de Sevilla, S.A.	01-00-000-FP-054	Sociedad Mercantil	No		22/09/1993	19,60
Estadio Olímpico de Sevilla, S.A.	01-00-000-XP-106	Sociedad Mercantil	Sí	CC.AA.	02/11/1995	35,06
EUROCEI, Centro Europeo de Empresas e Innovación, S.A.	01-00-000-BP-074	Sociedad Mercantil	No	CC.AA.	24/10/1990	63,32
F. Agregación de Fundaciones Benéfico-Particulares de la prov. de Jaén	01-00-019-HH-000	Fundación	Pte.		30/12/1981	
F. Andaluza del Alcornoque y el Corcho (FALCOR)	01-00-014-HH-000	Fundación	Pte.		13/11/2000	

Comunidad Autónoma de Andalucía

Denominación	Código	Tipo de ente	Sector AP	Subsector	Fecha alta	% nominal*
F. Campus Científico-Tecnológico de Linares	01-23-018-HH-000	Fundación	Pte.		19/11/2009	
F. Centro d Excelencia en Invest. s/ Aceite de Oliva y Salud (F. CEAS)	01-00-012-HH-000	Fundación	Pte.		28/12/2007	
F. Centro de Innovación Turística de Andalucía (CINNTA)	01-00-013-HH-000	Fundación	Pte.		01/01/2006	
F. Ctro. innov. y tecn. de pesca y transf. ptos. pesq.-GARUM	01-21-005-HH-000	Fundación	Pte.		08/09/2008	
F. Desar. Sostenible Doñana y su entorno-DONANA21 F.Pca.And.	01-21-002-HH-000	Fundación	Sí	CC.AA.	25/06/1997	
F. Estrategias para el Desarrollo Ecº y Social de la Prov. de Jaén	01-23-016-HH-000	Fundación	No		19/04/2000	
F. Finca Experimental Universidad de Almería-ANECOOP	01-04-002-HH-000	Fundación	Pte.		11/06/2004	
F. Instituto de Estudios sobre la Hacienda Pca. de Andalucía	01-41-017-HH-000	Fundación	Sí	CC.AA.	26/05/2008	
F. José Manuel Caballero Bonald	01-11-018-HH-000	Fundación	No		29/07/1998	
F. Mediterránea de la Universidad de Almería	01-04-001-HH-000	Fundación	Pte.		03/12/1999	
F. para el Avance Tecnológico y el Entrenamiento Profesional (IAVANTE)	01-29-006-HH-000	Fundación	Sí	CC.AA.	31/03/1997	
F. para la Inv. Biosanitaria en Andalucía Oriental FIBAO	01-18-018-HH-000	Fundación	Sí	CC.AA.	17/10/1995	
F. para la Inv. y el Des. de las Tecn. de la Inform. en And. (FIDETIA)	01-00-016-HH-000	Fundación	Pte.		01/03/2000	
F. Pca. Andaluza Centro para la Mediación y el Arbitraje de Andalucía	01-41-026-HH-000	Fundación	Sí	CC.AA.	24/02/2010	
F. Pca. Andaluza El Legado Andalusí	01-18-020-HH-000	Fundación	Sí	CC.AA.	22/03/1999	
F. Pca.And. integr. soc. personas enfermedad mental(FAISEM)	01-00-004-HH-000	Fundación	Sí	CC.AA.	06/06/1994	
F. Púb. Andaluza Gest. Invest. en Salud de Sevilla (FISEVI)	01-41-012-HH-000	Fundación	Sí	CC.AA.	17/02/1998	
F.CITOLIVA,C.Innovación y Tecnología del Olivar y del Aceite	01-23-014-HH-000	Fundación	Pte.		22/04/2003	
Fabricados para la Automoción del Sur, S.A. (FASUR)	01-00-000-BP-073	Sociedad Mercantil	No	CC.AA.	06/02/2006	100,00
Ferías de Jaén, S.A.	01-00-000-XP-168	Sociedad Mercantil	Pte.		12/04/1999	10,00
Finucosa, S.A.	01-00-000-BP-065	Sociedad Mercantil	Sí	CC.AA.	04/04/1992	100,00
Fomento Empresarial, S.A.	01-00-000-BP-015	Sociedad Mercantil	Sí	CC.AA.	14/11/1986	100,00
Fomento Iniciativas Cordobesas, S.C.R. S.A.	01-00-000-XP-057	Sociedad Mercantil	Pte.		22/05/1990	18,67
Fomento, Asistencia y Gestión Integral de Andalucía, S.L.U.	01-00-000-BP-051	Sociedad Mercantil	Sí	CC.AA.	03/06/2002	100,00
Fondo Innotec Desarrollo FCR	01-00-000-BP-087	Sociedad Mercantil			13/02/2009	N.D.
Formación y Gestión de Granada, S.L.	01-00-000-BP-070	Sociedad Mercantil	Pte.		12/03/1997	100,00
Fundación 1884 Casa Museo del Carnaval de Cádiz	01-00-017-HH-000	Fundación	Pte.		10/11/2002	
Fundación Agragación de Fundaciones de Sevilla	01-00-022-HH-000	Fundación	Pte.		03/12/1997	
Fundación Alberto Jiménez Bercerril	01-00-015-HH-000	Fundación	Sí	EE.LL.	01/01/1999	
Fundación ANDALTEC I+D+I	01-23-015-HH-000	Fundación	Pte.		24/09/2003	
Fundación Andalucía Olímpica	01-00-009-HH-000	Fundación	No	CC.AA.	01/12/1997	
Fundación Andalucía Tech	01-00-025-HH-000	Fundación			15/06/2011	
Fundación Audiovisual de Andalucía	01-41-015-HH-000	Fundación	Sí	CC.AA.	20/12/1996	
Fundación Bahía de Cádiz para el Desarrollo Económico	01-11-016-HH-000	Fundación	Pte.	CC.AA.	28/05/1998	
Fundación Barenboim-Said	01-00-008-HH-000	Fundación	Sí	CC.AA.	28/12/2004	

Comunidad Autónoma de Andalucía

Denominación	Código	Tipo de ente	Sector		Fecha alta	% nominal*
			AP	Subsector		
FUNDACIÓN CÁMARA	01-41-020-HH-000	Fundación	Pte.		17/01/1986	
Fundación Campues Tecnológico de Algeciras	01-00-020-HH-000	Fundación	Sí	CC.AA.	25/09/2007	
Fundación Centro de Estudios Andaluces	01-41-014-HH-000	Fundación	Sí	CC.AA.	04/06/2001	
Fundación Centro de Estudios Constitucionales 1812	01-00-018-HH-000	Fundación	Pte.		30/04/2002	
Fundación Conocimiento y Cultura-Universidad Pablo de Olavide	01-41-021-HH-000	Fundación	Pte.		01/02/2006	
Fundación Córdoba Ciudad Cultural	01-14-008-HH-000	Fundación	Pte.		06/02/2007	
Fundación Cultural Festival de Cine Iberoamericano de Huelva	01-21-004-HH-000	Fundación	Pte.		12/01/1999	
Fundación de Estudios y Prácticas Jurídicas de Granada	01-18-019-HH-000	Fundación	Pte.		30/11/2006	
Fundación de Investigación de la Universidad de Sevilla	01-41-018-HH-000	Fundación	Pte.		21/03/2007	
Fundación de Municipios Pablo de Olavide	01-41-022-HH-000	Fundación	Pte.		05/11/2001	
Fundación Federico García Lorca	01-28-001-HH-000	Fundación	Pte.		03/11/2005	
Fundación Fernando Quiñones	01-11-019-HH-000	Fundación	Pte.		08/11/1999	
Fundación Francisco Ayala	01-18-022-HH-000	Fundación	Sí	CC.AA.	26/07/2000	
Fundación Gastronomía de Andalucía	01-41-019-HH-000	Fundación	Pte.		12/01/2000	
Fundación General de la Universidad de Málaga	01-29-010-HH-000	Fundación	Pte.		25/02/1997	
Fundación General Universidad de Granada-Empresa (FGUGREM)	01-18-021-HH-000	Fundación	Pte.		02/11/1992	
Fundación Hospital Clínico	01-18-017-HH-000	Fundación	No	CC.AA.	25/09/1998	
Fundación Hospital San Rafael	01-00-021-HH-000	Fundación	Pte.		03/12/1997	
Fundación IMABIS	01-29-007-HH-000	Fundación	Sí	CC.AA.	31/10/1997	
Fundación Juan Nepomuceno Rojas	01-00-023-HH-000	Fundación	Pte.		03/12/1997	
Fundación Málaga Ciudad Cultural	01-00-024-HH-000	Fundación	Pte.		22/07/2010	
Fundación Marín	01-23-017-HH-000	Fundación	Pte.		16/01/1998	
Fundación Migres	01-11-017-HH-000	Fundación	Pte.		08/03/2004	
Fundación Museo Picasso de Málaga	01-29-008-HH-000	Fundación	Sí	CC.AA.	20/11/1997	
Fundación Naturalia XXI	01-41-024-HH-000	Fundación	Sí	EE.LL.	18/05/2009	
Fundación Obra Pía Simón Obeso y Valera	01-14-011-HH-000	Fundación	No	CC.AA.	08/04/2008	
Fundación Onubense de Tutela	01-21-001-HH-000	Fundación	Sí	CC.AA.	10/10/2007	
Fundación para la Investigación Biomédica en Córdoba (FIBICO)	01-14-013-HH-000	Fundación			10/06/2008	
Fundación Parque Tecnológico de Ciencias de la Salud de Granada	01-00-007-HH-000	Fundación	Sí	CC.AA.	16/04/1997	
Fundación Patronato Valeriano Pérez	01-14-012-HH-000	Fundación	Sí	CC.AA.	20/02/2007	
Fundación Progreso y Salud	01-41-016-HH-000	Fundación	Sí	CC.AA.	31/03/1997	
Fundación Real Escuela Andaluza de Arte Ecuestre	01-11-006-HH-000	Fundación	Sí	CC.AA.	03/06/2004	
Fundación Red Andalucía Em-prende	01-00-005-HH-000	Fundación	Sí	CC.AA.	08/01/2000	
Fundación Rey Fahd Bin Abdulaziz	01-29-009-HH-000	Fundación	Sí	CC.AA.	08/10/1998	
Fundación San Andrés y la Magdalena	01-14-009-HH-000	Fundación	Pte.	CC.AA.	29/07/2004	
Fundación San Juan de Dios y San Rafael	01-14-010-HH-000	Fundación	Pte.	CC.AA.	10/11/2000	
Fundación Tres Culturas del Mediterráneo	01-00-010-HH-000	Fundación	Sí	CC.AA.	08/09/1998	
Fundación Universidad - Empresa de la Provincia de Cádiz	01-00-011-HH-000	Fundación	Pte.		09/12/1998	
Fundación Universidad de Huelva	01-21-003-HH-000	Fundación	Pte.		11/03/2008	

Comunidad Autónoma de Andalucía

Denominación	Código	Tipo de ente	Sector AP	Subsector	Fecha alta	% nominal*
Fundación Universidad-Sociedad de la Universidad Pablo de Olavide	01-41-023-HH-000	Fundación	Pte.		06/04/2001	
Fundación Valme	01-41-013-HH-000	Fundación	Sí	CC.AA.	16/11/1995	
GEOLIT, Parque Científico y Tecnológico, S.A.	01-00-000-BP-059	Sociedad Mercantil	No	CC.AA.	15/05/2000	50,92
GUADALQUIVIR	01-00-034-CC-000	Consorcio			19/05/2011	56,00
Hospital Clínico Veterinario de la Universidad de Córdoba, S.L.	01-00-000-BP-068	Sociedad Mercantil	Pte.		22/01/2001	100,00
Incubadoras de Emprendedores de Andalucía, S.L.	01-00-000-BP-056	Sociedad Mercantil	No	CC.AA.	20/04/2004	100,00
Infraestructuras Turísticas Andalucía, S.A. (INTASA)	01-00-000-BP-048	Sociedad Mercantil	Sí	CC.AA.	17/02/2003	100,00
Ingeniería y Calidad del Sur, A.I.E.	01-00-000-BP-047	Sociedad Mercantil	Pte.		01/01/2000	60,00
Ini. Leader Cm. Los Velez, S.A.	01-00-000-FP-032	Sociedad Mercantil	Sí	CC.AA.	18/12/1995	27,78
Iniciativas Leader Alpujarra, S.A.	01-00-000-FP-033	Sociedad Mercantil	No	EE.LL.	13/06/1992	12,50
Iniciativas Noreste de Granada, S.A.	01-00-000-XP-063	Sociedad Mercantil	No	CC.AA.	15/12/1995	31,40
INNOVA 24H S.L	01-00-000-BP-086	Sociedad Mercantil			19/03/2009	N.D.
Inst. Andaluz Administración Pública	01-00-000-BV-002	OO.AA. Administrativo	Sí	CC.AA.	18/12/1985	
Inst. Andaluz Inv. y Form. Agraria, Pesquera, Alimentaria y Prod. Eco.	01-00-000-BV-014	OO.AA. Administrativo	Sí	CC.AA.	05/08/2003	
Inst. Andaluz Juventud	01-00-000-BV-008	OO.AA. Administrativo	Sí	CC.AA.	01/01/1997	
Inst. Andaluz Mujer	01-00-000-BV-006	OO.AA. Administrativo	Sí	CC.AA.	01/01/1989	
Inst. Estadística y Cartografía de Andalucía (I.E.C.A.)	01-00-000-BV-004	OO.AA. Administrativo	Sí	CC.AA.	08/01/1990	
Instituto Andaluz de enseñanzas artísticas superiores	01-00-000-BV-020	OO.AA. Administrativo	Sí	CC.AA.	25/01/2008	
Instituto Andaluz de Finanzas	01-00-000-BU-015	Ente Público	Sí	CC.AA.	01/01/2000	
Instituto Andaluz de Patrimonio Histórico	01-00-000-BI-001	E. Pública Empresarial	Sí	CC.AA.	06/07/2007	
Instituto Andaluz de Prevención de Riesgos Laborales	01-00-000-BV-017	OO.AA. Administrativo	Sí	CC.AA.	31/12/2006	
Instituto de Biomédica de Sevilla (IBIS)	01-00-036-CC-000	Consorcio			24/03/2006	N.D.
Instituto de Desarrollo Regional, Fundación Universitaria	01-41-025-HH-000	Fundación	Pte.		16/07/1993	
Instituto de la Calidad, S.A.	01-00-000-FP-075	Sociedad Mercantil	No		27/07/1993	33,33
Inver. Gest. y Desarrollo de Cap. Riesgo de Andalucía, S.G.E.C.R. S.A	01-00-000-BP-084	Sociedad Mercantil			04/06/2009	100,00
Inverjaen, S.C.R. S.A.	01-00-000-XP-006	Sociedad Mercantil	Pte.		23/12/1992	18,94
Inversión y Gestión de Capital Riesgo de Andalucía, S.A.	01-00-000-BP-054	Sociedad Mercantil	Sí	CC.AA.	25/04/2005	100,00
Inversora World Trade Center, S.A.	01-00-000-FP-078	Sociedad Mercantil	No		12/09/1990	20,00
La Bóveda de la Universidad, S.L.	01-00-000-BP-071	Sociedad Mercantil	Pte.		02/07/1999	100,00
Linares Fibras Industriales, S.A.U. en liquidación	01-00-000-BP-039	Sociedad Mercantil	Sí	CC.AA.	15/03/1995	100,00
Málaga Port, AIE	01-00-000-XP-167	Sociedad Mercantil	Pte.		18/05/2005	0,00
Marinas Puerto de Málaga, S. Prom. Plan Especial Pto. Málaga	01-00-000-XP-166	Sociedad Mercantil	Pte.		22/10/1999	12,49
Metro de Granada S.A	01-00-000-BP-081	Sociedad Mercantil	Sí	CC.AA.	15/02/2011	N.D.
Orquesta de Sevilla, S.A.	01-00-000-XP-097	Sociedad Mercantil	Sí	CC.AA.	10/09/1990	50,00
P. Alhambra y Generalife	01-00-000-BV-005	OO.AA. Administrativo	No	CC.AA.	01/01/1986	

Comunidad Autónoma de Andalucía

Denominación	Código	Tipo de ente	Sector AP	Subsector	Fecha alta	% nominal*
Parque Agroalimentario del Sur de Córdoba, S.A.	01-00-000-XP-164	Sociedad Mercantil	Pte.	EE.LL.	10/10/2007	46,93
Parque Científico y Tecnológico de Huelva, S.A.	01-00-000-XP-163	Sociedad Mercantil	Pte.		05/12/2008	45,00
Parque Científico-Tecnológico de Córdoba, S.L.	01-00-000-FP-164	Sociedad Mercantil	No		12/06/2001	44,74
Parque de Innovación Empresarial Sanlúcar la Mayor S.A (SO-LAND)	01-00-000-BP-082	Sociedad Mercantil	Pte.		19/04/2010	60,00
Parque Dunar de Doñana, S.L.	01-00-000-BP-080	Sociedad Mercantil	Pte.		15/04/2002	50,00
Parque Solar Rabanales, S.A.	01-00-000-FP-166	Sociedad Mercantil	No		20/12/2007	5,00
Parque Tecnológico de Andalucía	01-00-000-BP-010	Sociedad Mercantil	No	CC.AA.	05/06/1990	51,00
Parque Tecnológico y Aeronáutico de Andalucía, S.L. (Aerópolis)	01-00-000-BP-057	Sociedad Mercantil	No	CC.AA.	04/09/2002	100,00
Parquet, M.J. S.A.	01-00-000-FP-066	Sociedad Mercantil	No		08/03/1985	10,50
Prom. y Gest. Parque Temático de Cazorla Las Villas, S.A.	01-00-000-FP-138	Sociedad Mercantil	No		12/06/1998	1,96
Promonevada, S.A.	01-00-000-BP-028	Sociedad Mercantil	No	CC.AA.	02/07/1991	90,64
Puerto Motril, A.I.E (Motrilport)	01-00-000-BP-088	Sociedad Mercantil			07/11/2008	N.D.
Red Logística de Andalucía, S.A.	01-00-000-BP-011	Sociedad Mercantil	No	CC.AA.	14/02/1991	100,00
Residuos Indus. Madera de Córdoba, S.A.	01-00-000-FP-130	Sociedad Mercantil	No		02/02/2000	20,00
S. Andaluza Desar. Telecomunicaciones, S.A. (SANDETEL)	01-00-000-BP-041	Sociedad Mercantil	Sí	CC.AA.	22/05/1997	100,00
S. Andaluza Desarrollo Sociedad Información, S.A.U. (SADESI)	01-00-000-BP-053	Sociedad Mercantil	Sí	CC.AA.	24/07/2001	100,00
S. Desar. Congenerac. Andalucía, S.L. (SODECAN)	01-00-000-FP-085	Sociedad Mercantil	Pte.		25/03/1993	50,00
S. Desar. Energético Andalucía (SODEAN)	01-00-000-BP-016	Sociedad Mercantil	No	CC.AA.	27/05/1982	100,00
S. Eólica Los Lances, S.A.	01-00-000-FP-118	Sociedad Mercantil	No		12/06/1997	20,00
S. Fomento Inversiones de Huelva Cr., S.A.	01-00-000-XP-082	Sociedad Mercantil	Pte.		21/06/1993	33,11
S. Prom. Recon. Econ. Andalucía, S.A. (SOPREA)	01-00-000-BP-007	Sociedad Mercantil	No	CC.AA.	30/08/1983	100,00
Santana Militar, S.L.U.	01-00-000-BP-060	Sociedad Mercantil	Pte.	CC.AA.	09/10/2008	100,00
Santana Motor Andalucía, S.L.U.	01-00-000-BP-043	Sociedad Mercantil	No	CC.AA.	12/03/1998	100,00
Santana Motor, S.A.	01-00-000-BP-033	Sociedad Mercantil	No	CC.AA.	15/03/1995	100,00
Serv. Andaluz Salud	01-00-000-BV-009	OO.AA. Administrativo	Sí	CC.AA.	30/05/1986	
Servicio Andaluz de Empleo	01-00-000-BY-004	Agencia	Sí	CC.AA.	22/02/2011	
Sierra Cork, S.L.	01-00-000-XP-154	Sociedad Mercantil	No		01/01/2000	48,00
Sierra Nevada Club Agencia de Viajes, S.A.	01-00-000-BP-021	Sociedad Mercantil	No	CC.AA.	25/01/1988	100,00
Sierra Nevada Sports Club	01-00-001-NN-000	Otras Instituciones	No		22/02/1995	
Sociedad Andaluza de Valorización de la Biomasa, S.A.	01-00-000-XP-169	Sociedad Mercantil	Pte.		06/02/2008	49,00
Sociedad de Gestión, Financiación e Inversión Patrimonial, S.A.	01-00-000-BP-072	Sociedad Mercantil	Sí	CC.AA.	09/03/2010	100,00
Sociedad Eólica de Andalucía, S.A.	01-00-000-FP-081	Sociedad Mercantil	No		05/08/1993	23,33
Suraval, S.G.R.	01-00-000-XP-114	Sociedad Mercantil	No	CC.AA.	14/12/1983	45,37
Teatro de la Maestranza y Salas del Arenal, S.A.	01-00-000-XP-165	Sociedad Mercantil	Pte.		11/10/1994	33,33

Comunidad Autónoma de Andalucía

Denominación	Código	Tipo de ente	Sector AP	Subsector	Fecha alta	% nominal*
Tecno Bahía, S.L.	01-00-000-BP-055	Sociedad Mercantil	No	CC.AA.	27/02/2004	100,00
Ucodeporte, S.L.	01-00-000-BP-067	Sociedad Mercantil	Sí	CC.AA.	10/08/2000	100,00
Ucoidiomas, S.L.	01-00-000-BP-066	Sociedad Mercantil	No	CC.AA.	26/08/1999	100,00
Ucotienda, S.L.	01-00-000-BP-069	Sociedad Mercantil	No	CC.AA.	29/10/2001	100,00
Unidades Móviles Andaluzas, S.A.	01-00-000-FP-117	Sociedad Mercantil	No		28/12/1991	39,00
Unión Andaluza de Avaes, S.G.R. (AVALUNION)	01-00-000-BP-042	Sociedad Mercantil	No	CC.AA.	17/12/1982	58,57
Universidad de Almería	01-00-000-BW-001	Universidad	Sí	CC.AA.	07/07/1993	
Universidad de Cádiz	01-00-000-BW-002	Universidad	Sí	CC.AA.	01/07/1986	
Universidad de Córdoba	01-00-000-BW-003	Universidad	Sí	CC.AA.	01/07/1986	
Universidad de Granada	01-00-000-BW-004	Universidad	Sí	CC.AA.	01/07/1986	
Universidad de Huelva	01-00-000-BW-005	Universidad	Sí	CC.AA.	07/07/1993	
Universidad de Jaén	01-00-000-BW-006	Universidad	Sí	CC.AA.	07/07/1993	
Universidad de Málaga	01-00-000-BW-007	Universidad	Sí	CC.AA.	01/07/1986	
Universidad de Sevilla	01-00-000-BW-009	Universidad	Sí	CC.AA.	01/07/1986	
Universidad Internacional de Andalucía	01-00-000-BW-010	Universidad	Sí	CC.AA.	06/05/1994	
Universidad Pablo de Olavide	01-00-000-BW-008	Universidad	Sí	CC.AA.	04/07/1997	
UPO-GEST, S.L.U.	01-00-000-BP-062	Sociedad Mercantil	Pte.		07/11/2003	100,00
Verificaciones Ind. Andalucía, S.A. (VEIASA)	01-00-000-BP-004	Sociedad Mercantil	No	CC.AA.	18/04/1990	100,00
World Trade Center, S.A.	01-00-000-XP-064	Sociedad Mercantil	No		31/05/1988	10,00

Comunidad Autónoma de Aragón

Denominación	Código	Tipo de ente	Sector		Fecha alta	% nominal*
			AP	Subsector		
Aeronautica de los Pirineos, S.A. (APIRSA)	02-00-000-BP-026	Sociedad Mercantil	No	CC.AA.	27/08/2002	99,21
Agencia de Calidad y Prospectiva Universitaria de Aragón	02-00-000-BU-013	Ente Público	Sí	CC.AA.	25/06/2005	
Aragón Desarrollo e Inversión, S.L.U.	02-00-000-BP-024	Sociedad Mercantil	Sí	CC.AA.	17/05/2004	100,00
Aragón Exterior, S.A.U.	02-00-000-BP-002	Sociedad Mercantil	Sí	CC.AA.	05/06/1991	100,00
Aragonesa de Gestión de Residuos, S.A. (ARAGERSA)	02-00-000-BP-032	Sociedad Mercantil	No	CC.AA.	11/04/2007	60,00
ARAMON, Montañas de Aragón, S.A.	02-00-000-FP-014	Sociedad Mercantil	No		01/07/2002	50,00
Asociación TecnoEbro	02-00-001-NN-000	Otras Instituciones	Pte.		28/06/2006	
AVALIA ARAGÓN, S.G.R.	02-00-000-BP-010	Sociedad Mercantil	No	CC.AA.	06/09/1984	74,13
Baronía de Escriche, S.L.	02-00-000-XP-028	Sociedad Mercantil	Pte.		03/01/2005	45,30
C. Candidatura Juegos Olímpicos Zaragoza-Pirineos 2022	02-00-011-CC-000	Consortio	Pte.		04/05/2010	33,34
C. gestión residuos solidos urbanos Agrupación nº5 Calatayud	02-50-009-CC-000	Consortio	Pte.		21/09/2005	18,75
C. para la Gestión, Conserv. y Explot. del Túnel de Bielsa-Aragouet	02-00-010-CC-000	Consortio	Sí	CC.AA.	02/06/2008	50,00
Centro Dramático de Aragón, S.A.U. (CDA)	02-00-000-BP-016	Sociedad Mercantil	Sí	CC.AA.	18/07/2002	100,00
Centro Europeo de Empresas e Innovación Aragón, S.A.	02-00-000-BP-011	Sociedad Mercantil	Sí	CC.AA.	23/09/1997	67,10
Centro Tecnológico Agropecuario Cinco Villas S.L.	02-00-000-XP-034	Sociedad Mercantil	Pte.		10/05/2007	2,33
Ciudad del Motor de Aragón, S.A. (MOTORLAND)	02-00-000-BP-019	Sociedad Mercantil	Sí	CC.AA.	27/03/2002	60,00
Comunidad Autónoma de Aragón	02-00-000-BB-000	A.G. Comunidad Autónoma			10/08/1982	
Consejo Aragonés de las Personas Mayores	02-00-000-BU-008	Ente Público	Sí	CC.AA.	17/04/1990	
Consejo de la Juventud de Aragón	02-00-000-BU-012	Ente Público	Sí	CC.AA.	04/04/1985	
Consortio Aragonés Sanitario de Alta Resolución	02-00-002-CC-000	Consortio	Sí	CC.AA.	04/10/2006	53,86
Consortio Casa del Traductor	02-50-008-CC-000	Consortio	Sí	EE.LL.	28/10/1994	25,00
Consortio de Agrupación nº 3 Fraga	02-00-013-CC-000	Consortio			27/04/2007	25,00
Consortio de Agrupación nº 4 Ejea de los Caballeros	02-00-014-CC-000	Consortio			08/03/2007	16,67
Consortio de la Agrupación nº 1 Huesca	02-00-006-CC-000	Consortio	Sí	CC.AA.	17/07/2001	20,00
Consortio de la Agrupación nº8-Teruel (Residuos Urbanos)	02-00-005-CC-000	Consortio	Pte.		16/06/2006	10,00
Consortio de la Agrupación número 7-Alcañiz	02-00-004-CC-000	Consortio	Pte.		19/12/2005	10,00
Consortio de Transportes del Área de Zaragoza	02-00-007-CC-000	Consortio	Sí	CC.AA.	12/12/2006	47,00
Consortio del Aeródromo/Aeropuerto de Teruel	02-00-008-CC-000	Consortio	Pte.	CC.AA.	29/12/2006	60,00
Consortio del Castillo de San Pedro	02-00-012-CC-000	Consortio			05/02/2008	25,00
Consortio Patrimonio Ibérico de Aragón	02-00-009-CC-000	Consortio	Sí	CC.AA.	14/03/2007	13,64
Consortio Proexpo Zaragoza 2008	02-50-006-CC-000	Consortio	Sí	CC.AA.	28/07/2000	50,00
Consortio Urbanístico de Canfranc 2000	02-50-007-CC-000	Consortio	Sí	CC.AA.	27/04/1994	40,00
Corporación Aragonesa de Radio y Televisión	02-00-000-BU-011	Ente Público	Sí	CC.AA.	22/04/1987	

* Para las sociedades mercantiles se refiere al porcentaje de participación de las CC.AA. y en el caso de los consorcios se refiere al porcentaje de voto.

Comunidad Autónoma de Aragón

Denominación	Código	Tipo de ente	Sector AP	Subsector	Fecha alta	% nominal*
Corporación Empresarial Pública de Aragón, S.L.U.	02-00-000-BP-036	Sociedad Mercantil	Sí	CC.AA.	25/01/2008	100,00
Ctro. In. y Tecnología Agroalimentaria de Aragón (CITA)	02-00-000-BU-007	Ente Público	Sí	CC.AA.	01/01/2003	
Desarrollo de iniciativas del Matarraña, S.A.	02-00-000-XP-035	Sociedad Mercantil	No	EE.LL.	09/04/2010	41,67
Ecociudad Valdespartera Zaragoza, S.A.	02-00-000-XP-021	Sociedad Mercantil	No	EE.LL.	25/02/2002	20,00
Entidad Pública Aragonesa de Servicios Telemáticos (AST)	02-00-000-BU-004	Ente Público	Sí	CC.AA.	28/06/2001	
Entidad Pública Aragonesa del Banco de Sangre y Tejidos	02-00-000-BU-010	Ente Público	Sí	CC.AA.	18/09/2005	
Equipamiento y Explotac. del Laboratorio Subterráneo Canfranc (LSC)	02-00-003-CC-000	Consorcio	Sí	Estado	12/07/2006	48,00
Escuela Superior de Hostelería de Aragón, S.A.U.	02-00-000-BP-004	Sociedad Mercantil	Sí	CC.AA.	07/09/1991	100,00
Expo Zaragoza Empresarial, S.A.	02-00-000-XP-020	Sociedad Mercantil	No	CC.AA.	13/05/2005	97,79
F. Agencia Aragonesa para la Inv. y Desarrollo (ARAGÓN I+D)	02-50-021-HH-000	Fundación	Sí	CC.AA.	25/10/2005	
F. Aragonesa para el Desarrollo de la Observación de la Tierra FADOT	02-00-008-HH-000	Fundación	Sí	CC.AA.	14/04/2010	
F. para el Desar. Nuevas Tecnologías del Hidrógeno de Aragón	02-50-018-HH-000	Fundación	No		21/05/2004	
Feria de Zaragoza	02-00-003-NN-000	Otras Instituciones	No	CC.AA.	10/08/1982	
Fomento y Desar. Valle de Benasque, S.A.	02-00-000-BP-008	Sociedad Mercantil	Pte.		10/08/1982	67,05
Fotovoltaica Torres de Albarracín, S.L.	02-00-000-XP-027	Sociedad Mercantil	Pte.		09/04/2008	28,81
Fundación Andrea Prader	02-50-011-HH-000	Fundación	Sí	CC.AA.	05/12/2000	
Fundación Aquagraria	02-00-011-HH-000	Fundación			14/11/2011	
Fundación Bibliográfica Vicente Martínez Tejero	02-00-009-HH-000	Fundación	Pte.		29/11/2010	
Fundación Centro de Estudios de Física del Cosmos de Aragón	02-44-010-HH-000	Fundación	Sí	CC.AA.	11/02/2009	
Fundación Conjunto Paleontológico de Teruel	02-50-010-HH-000	Fundación	Sí	CC.AA.	29/07/1998	
Fundación de Desarrollo de la Comarca de Campo de Daroca	02-00-004-HH-000	Fundación	Sí	CC.AA.	26/08/2004	
Fundación de Desarrollo de la Comunidad de Albarracín	02-44-011-HH-000	Fundación	Sí	EE.LL.	10/09/2004	
Fundación Economía Aragonesa (FUNDEAR)	02-50-023-HH-000	Fundación	Sí	CC.AA.	20/03/2002	
Fundación Emprender en Aragón	02-50-009-HH-000	Fundación	Sí	CC.AA.	13/11/1996	
Fundación Empresa Universidad de Zaragoza (FEUZ)	02-00-005-HH-000	Fundación	Pte.	CC.AA.	13/01/1982	
Fundación Goya en Aragón	02-00-003-HH-000	Fundación	Sí	CC.AA.	13/06/2007	
Fundación Jaca 2007	02-22-006-HH-000	Fundación	Sí	CC.AA.	18/03/2005	
Fundación Montañana Medieval	02-22-007-HH-000	Fundación	Pte.		10/11/2009	
Fundación Plaza	02-00-002-HH-000	Fundación	No	CC.AA.	02/11/2006	
Fundación Tarazona Monumental	02-50-022-HH-000	Fundación	No		15/01/2007	
Fundación Torralba-Fortún	02-50-020-HH-000	Fundación	Sí	CC.AA.	10/01/2003	
Fundación Transpirenaica- Travesía Central del Pirineo	02-00-012-HH-000	Fundación			23/05/2003	
Fundación Tutelar Aragonesa de Adultos	02-50-012-HH-000	Fundación	Sí	CC.AA.	25/05/2001	
Fundación Universitaria Antonio Gargallo	02-00-006-HH-000	Fundación	Sí	CC.AA.	09/01/2006	
Fundación Zaragoza 2016	02-00-010-HH-000	Fundación	Pte.		30/07/2010	
Fundación Zaragoza Logistics Center	02-50-019-HH-000	Fundación	Sí	CC.AA.	21/10/2003	
Gestora Turística de San Juan de la Peña, S.A.U.	02-00-000-BP-009	Sociedad Mercantil	No	CC.AA.	19/01/1999	100,00
Infraes. y Serv. Telecom. de Aragón, S.A.U. (ARAGÓN TELECOM)	02-00-000-BP-037	Sociedad Mercantil	Sí	CC.AA.	21/01/2009	100,00
Inmuebles G.T.F., S.L.U.	02-00-000-BP-013	Sociedad Mercantil	Sí	CC.AA.	13/02/1999	100,00

Comunidad Autónoma de Aragón

Denominación	Código	Tipo de ente	Sector AP	Subsector	Fecha alta	% nominal*
Institución Ferial de Calamocha	02-00-002-NN-000	Otras Instituciones	No	CC.AA.	15/04/1997	
Instituto Aragonés de Ciencias de la Salud (IACS)	02-00-000-BU-006	Ente Público	Sí	CC.AA.	20/04/2002	
Instituto Aragonés de Empleo	02-00-000-BO-004	Organismo Autónomo	Sí	CC.AA.	21/07/2001	
Instituto Aragonés de Enseñanzas Artísticas Superiores	02-00-000-BO-006	Organismo Autónomo	Sí	CC.AA.	12/04/2003	
Instituto Aragonés de Fomento (IAF)	02-00-000-BU-001	Ente Público	Sí	CC.AA.	27/06/1990	
Instituto Aragonés de Gestion Ambiental (INAGA)	02-00-000-BU-009	Ente Público	Sí	CC.AA.	01/01/2004	
Instituto Aragonés de la Juventud	02-00-000-BO-005	Organismo Autónomo	Sí	CC.AA.	11/12/2001	
Instituto Aragonés de la Mujer	02-00-000-BO-002	Organismo Autónomo	Sí	CC.AA.	21/07/2001	
Instituto Aragonés de Servicios Sociales	02-00-000-BO-003	Organismo Autónomo	Sí	CC.AA.	21/07/2001	
Instituto Aragonés del Agua	02-00-000-BU-005	Ente Público	Sí	CC.AA.	02/06/2001	
Instituto Tecnológico de Aragón	02-00-000-BU-002	Ente Público	Sí	CC.AA.	20/10/1997	
La Senda del Valadín, S.A.	02-00-000-XP-025	Sociedad Mercantil	Pte.	EE.LL.	26/11/2007	19,67
Nieve de Aragón, S.A.	02-00-000-BP-001	Sociedad Mercantil	Sí	CC.AA.	29/06/1992	53,50
Nieve de Teruel, S.A.	02-00-000-BP-005	Sociedad Mercantil	No		24/10/1991	68,68
Panticosa Turística, S.A.	02-00-000-BP-007	Sociedad Mercantil	Pte.		10/02/1970	57,86
Parque Científico Tecnológico Aula Dei (PCTAD)	02-00-001-HH-000	Fundación	Sí	CC.AA.	04/07/2006	
Parque Tecnológico del Motor de Aragón, S.A.	02-00-000-BP-031	Sociedad Mercantil	No	CC.AA.	08/05/2006	62,62
Parque Tecnológico Walqa, S.A.	02-00-000-BP-021	Sociedad Mercantil	No	CC.AA.	06/02/2003	50,02
Parque Temático de los Pirineos, S.A.	02-00-000-XP-018	Sociedad Mercantil	No		26/05/2003	33,64
Plataforma Logística de Zaragoza PLAZA, S.A.	02-00-000-BP-014	Sociedad Mercantil	No	CC.AA.	06/02/2001	51,52
Platea Gestión, S.A.	02-00-000-XP-032	Sociedad Mercantil	No	CC.AA.	13/10/2006	41,00
PLAZA Desarrollos Logísticos, S.L.	02-00-000-BP-034	Sociedad Mercantil	Sí	CC.AA.	10/09/2007	100,00
Plaza Servicios Aéreos, S.A. (en liquidación)	02-00-000-BP-040	Sociedad Mercantil	Pte.		25/11/2005	55,00
PLHUS Plataforma Logística, S.L.	02-00-000-BP-030	Sociedad Mercantil	No	CC.AA.	05/09/2006	71,52
Promoción del Aeropuerto de Zaragoza, S.A.	02-00-000-XP-017	Sociedad Mercantil	Sí	EE.LL.	14/12/2004	50,00
Promoción Exterior de Zaragoza, S.A.	02-00-000-XP-026	Sociedad Mercantil	Pte.		06/05/2008	21,00
Radio Autonómica de Aragón, S.A.U.	02-00-000-BP-027	Sociedad Mercantil	Sí	CC.AA.	24/05/2005	100,00
Reservas de Servicios del Turismo de Aragón, S.A.	02-00-000-XP-033	Sociedad Mercantil	Pte.		03/08/2006	25,00
S. Desar. Medioambiental de Aragón, S.A.U. (SODEMASA)	02-00-000-BP-022	Sociedad Mercantil	Sí	CC.AA.	03/12/2003	100,00
S. Infraestructuras Rurales Aragonesas, S.A.U. (SIRASA)	02-00-000-BP-018	Sociedad Mercantil	Sí	CC.AA.	20/02/2001	100,00
S. para el Desarrollo Industrial de Aragón, S.A. (SODIAR)	02-00-000-BP-035	Sociedad Mercantil	Sí	CC.AA.	18/12/2007	60,91
SAVIA Capital Innovación S.C.R., S.A. Régimen Simplificado	02-00-000-BP-041	Sociedad Mercantil	Pte.		27/12/2004	50,00
Servicio Aragonés de Salud	02-00-000-BO-001	Organismo Autónomo	Sí	CC.AA.	21/07/2001	
Servicio de Interpretación Telefónica, S.A.U. (ASITEL)	02-00-000-BP-012	Sociedad Mercantil	No	CC.AA.	23/02/1999	100,00
Sociedad de Promoción y Gestión del Turismo Aragonés, S.A.U.	02-00-000-BP-017	Sociedad Mercantil	Sí	CC.AA.	10/12/2001	100,00
Sociedad para el Desarrollo de Calamocha, S.A.	02-00-000-BP-033	Sociedad Mercantil	Sí	CC.AA.	03/07/2007	80,00

Comunidad Autónoma de Aragón

Denominación	Código	Tipo de ente	Sector AP	Subsector	Fecha alta	% nominal*
Sociedad para la Promoción y Desarrollo Empresarial de Teruel, S.A.	02-00-000-XP-023	Sociedad Mercantil	Sí	CC.AA.	01/06/2007	33,34
Suelo y Vivienda de Aragón, S.L.	02-00-000-BP-020	Sociedad Mercantil	No	CC.AA.	06/02/2002	100,00
Televisión Autonómica de Aragón, S.A.U.	02-00-000-BP-028	Sociedad Mercantil	Sí	CC.AA.	24/05/2005	100,00
Terminal Marítima de Zaragoza, S.L.	02-00-000-XP-029	Sociedad Mercantil	Pte.		10/01/2008	20,47
Universidad de Zaragoza	02-00-000-BW-001	Universidad	Sí	CC.AA.	01/01/1996	
Videotex Aragón, S.A. (En Liquidación)	02-00-000-BP-039	Sociedad Mercantil	Pte.		25/02/1991	98,18
Zaragoza Alta Velocidad 2002, S.A.	02-00-000-XP-022	Sociedad Mercantil	Sí	Estado	13/06/2002	25,00

Comunidad Autónoma del Principado de Asturias

Denominación	Código	Tipo de ente	Sector		Fecha alta	% nominal*
			AP	Subsector		
Albanca S.L.	03-00-000-BP-026	Sociedad Mercantil	Sí	CC.AA.	16/04/2003	100,00
Avilés Isla de la Innovación, S.A.	03-00-000-XP-019	Sociedad Mercantil			18/06/2009	35,00
C. Feria de Muestras de Grado del Comercio y la Industria Tradicional	03-33-017-CC-000	Consortio	No	EE.LL.	17/01/2001	28,58
C. Gest. Museo Etnográfico Grandas de Salime	03-00-000-BU-003	Ente Público	Sí	CC.AA.	01/04/1989	
C. para Abastec. de Aguas y Saneam. Zona Central Asturias	03-33-001-CC-000	Consortio	No	EE.LL.	01/02/1982	3,22
Caja de Crédito de Cooperación Local	03-00-000-BU-015	Ente Público	Sí	CC.AA.	01/02/1982	
Centro Regional de Bellas Artes	03-00-000-BO-001	Organismo Autónomo	Sí	CC.AA.	01/02/1982	
Ciudad Ind. del Valle del Nalón, S.A. (VALNALON)	03-00-000-BP-013	Sociedad Mercantil	Sí	CC.AA.	29/06/1987	100,00
Comisión Regional del Banco de Tierras	03-00-000-BO-004	Organismo Autónomo	Sí	CC.AA.	10/09/1989	
Compañía para la Gestión de Residuos Sólidos de Asturias S.A.	03-00-000-XP-013	Sociedad Mercantil	No	CC.AA.	30/10/1985	0,00
Comunidad Autónoma del Principado de Asturias	03-00-000-BB-000	A.G. Comunidad Autónoma			30/12/1981	
Consejo Económico y Social Principado Asturias	03-00-000-BU-006	Ente Público	Sí	CC.AA.	05/04/2001	
Consejo Juventud	03-00-000-BO-006	Organismo Autónomo	Sí	CC.AA.	09/04/1986	
Consortio Asturiano de Servicios Tecnológicos	03-00-001-CC-000	Consortio	Pte.		17/10/2007	50,00
Consortio de la Feria Industrial y Minera de Mieres	03-33-009-CC-000	Consortio	Sí	EE.LL.	19/07/1991	28,57
Consortio de la Institución Ferial de la Comarca de Avilés (IFECA)	03-00-003-CC-000	Consortio			29/06/2003	15,38
Consortio de Transportes de Asturias	03-00-000-BU-008	Ente Público	Sí	CC.AA.	24/03/2002	
Consortio del Bajo Nalón	03-33-006-CC-000	Consortio	Sí	EE.LL.	11/02/1993	10,00
Consortio del Recinto de Ferias y Exposiciones de Asturias	03-33-004-CC-000	Consortio	No		01/02/1982	24,83
Consortio para el Desarrollo de la Montaña Central de Asturias	03-33-016-CC-000	Consortio	Sí	CC.AA.	12/08/1998	7,69
Consortio para la Gestión de Residuos Sólidos en Asturias (COGERSA)	03-33-002-CC-000	Consortio	Sí	CC.AA.	22/06/1982	20,00
Desarrollo Integral de Taramundi, S.A.	03-00-000-BP-014	Sociedad Mercantil	No	CC.AA.	23/04/1987	81,11
Empresa Pública Sociedad de Servicios del Principado de Asturias, S. A	03-00-000-BP-015	Sociedad Mercantil	No	CC.AA.	03/02/2003	100,00
Ente Pco. Serv. Tributarios	03-00-000-BU-009	Ente Público	Sí	CC.AA.	01/01/2003	
Ente Público de Comunicación del Principado de Asturias	03-00-000-BU-012	Ente Público	Sí	CC.AA.	13/04/2003	
Entidad Publica 112 Asturias	03-00-000-BI-004	E. Pública Empresarial	Sí	CC.AA.	21/10/2001	
Entidad Pública Bomberos Principado de Asturias	03-00-000-BI-005	E. Pública Empresarial	Sí	CC.AA.	21/10/2001	
Establecimientos Residenciales para Ancianos de Asturias	03-00-000-BO-007	Organismo Autónomo	Sí	CC.AA.	09/05/1991	
F. Ast. de At. y Prot. a Pers. con Discapac. y/o Dependenc.	03-33-005-HH-000	Fundación	Sí	CC.AA.	22/07/1998	
F. Comarcas Mineras para la Formación y Promoción del Empleo (FUCOMI)	03-00-001-HH-000	Fundación	Sí	Estado	13/01/1995	

* Para las sociedades mercantiles se refiere al porcentaje de participación de las CC.AA. y en el caso de los consorcios se refiere al porcentaje de voto.

Comunidad Autónoma del Principado de Asturias

Denominación	Código	Tipo de ente	Sector AP	Subsector	Fecha alta	% nominal*
F. de Nuev. Tecnol. y Cultura. MUMI. FUNDATEC	03-00-010-HH-000	Fundación			14/11/1994	
F. H. del Oriente de Asturias "Francisco Grande Covián"	03-33-004-HH-000	Fundación	Sí	CC.AA.	11/10/1996	
F. para el Fom. en Ast. de Inv. Científica Apl. y la Tecnolog. (FICYT)	03-00-004-HH-000	Fundación	Pte.		22/12/1999	
F. Serv. Ast. de Solución Extra-jud. de Conflictos (Fundación SASEC)	03-00-006-HH-000	Fundación	No		08/02/2006	
Fundación Asturiana de la Energía (FAEN)	03-00-002-HH-000	Fundación	Sí	CC.AA.	10/10/2001	
Fundación Barredo	03-33-007-HH-000	Fundación	Sí	CC.AA.	10/10/2001	
Fundación Colección Museo-gráfica de la Siderurgia	03-33-003-HH-000	Fundación	No		26/11/2003	
Fundación la Laboral, Centro de Arte y Creación Industrial	03-00-005-HH-000	Fundación	Pte.		21/10/2005	
Fundación Museo Marítimo de Asturias (MUMA)	03-00-008-HH-000	Fundación			10/04/2007	
Fundación Observatorio Económico del Deporte	03-00-003-HH-000	Fundación	Pte.		04/10/2007	
Fundación para el Fomento de la Economía Social	03-33-006-HH-000	Fundación	Sí	CC.AA.	07/06/1995	
Fundación para el Progreso del Soft Computing	03-00-009-HH-000	Fundación			01/03/2006	
Fundación Parque Histórico del Navia	03-00-007-HH-000	Fundación	Pte.		24/05/2006	
FUNDACION UNIVERSIDAD DE OVIEDO	03-33-008-HH-000	Fundación	Pte.		31/07/1998	
Gabinete de servicios técnicos de inspección de cables S.L.	03-00-000-XP-017	Sociedad Mercantil	Pte.		08/05/2008	100,00
Gestión de Infraestruct. Púb.de Telecomunicaciones del P.A.	03-00-000-BP-024	Sociedad Mercantil	Sí	CC.AA.	29/08/2006	100,00
Gestión Infraest. Culturales, Turísticas y Depor. del P.A.	03-00-000-BP-025	Sociedad Mercantil	Sí	CC.AA.	11/08/2006	100,00
Gestión Infraestructuras Sanitarias del Principado de Asturias, S.A.	03-00-000-BP-020	Sociedad Mercantil	Sí	CC.AA.	18/05/2004	100,00
Gijón al Norte, S. A.	03-00-000-XP-016	Sociedad Mercantil	Sí	Estado	30/01/2003	25,00
Hostelería Asturiana, S. A. (HOASA)	03-00-000-BP-006	Sociedad Mercantil	No	CC.AA.	28/12/1987	50,95
Inspección Técnica de Vehículos de Asturias, S.A. (ITVASA)	03-00-000-BP-007	Sociedad Mercantil	No	CC.AA.	24/02/1988	100,00
Inst. Asturiano Prevención Riesgos Laborales	03-00-000-BO-009	Organismo Autónomo	Sí	CC.AA.	02/01/2005	
Instituto Asturiano de Estadística	03-00-000-BO-011	Organismo Autónomo	Sí	CC.AA.	07/12/2006	
Instituto de Desarrollo Económico del Principado de Asturias (IDEPA)	03-00-000-BI-003	E. Pública Empresarial	Sí	CC.AA.	30/05/2002	
Instituto de Estudios Asturianos	03-00-000-BU-002	Ente Público	Sí	CC.AA.	22/12/1988	
Inverasturias I, F.C.R. EN LIQUIDACIÓN	03-00-000-FP-007	Sociedad Mercantil	Pte.		13/06/1995	30,00
Junta Saneamiento	03-00-000-BO-008	Organismo Autónomo	Sí	CC.AA.	17/03/1994	
La Cuchillería de Taramundi, S.A.	03-00-000-XP-011	Sociedad Mercantil	No	CC.AA.	28/12/1998	33,33
Lonja Gijón-Musel, S.A.	03-00-000-XP-018	Sociedad Mercantil	No	Estado	28/07/1997	8,65
Nueva Rula de Avilés, S.A.	03-00-000-XP-020	Sociedad Mercantil			11/12/2008	31,51
Orquesta Sinfónica Principado Asturias	03-00-000-BO-003	Organismo Autónomo	Sí	CC.AA.	24/01/1989	
Parque de la Prehistoria, S. A.	03-00-000-BP-017	Sociedad Mercantil	No	CC.AA.	05/03/2002	100,00
Productora de Programas del Principado de Asturias, S.A.	03-00-000-BP-009	Sociedad Mercantil	Sí	CC.AA.	17/12/1987	100,00
Proteínas y Grasas del Principado S.A.	03-00-000-XP-014	Sociedad Mercantil	Pte.		06/09/1994	0,00

Comunidad Autónoma del Principado de Asturias

Denominación	Código	Tipo de ente	Sector AP	Subsector	Fecha alta	% nominal*
Radio del Principado de Asturias, S.A. Sedes, S. A.	03-00-000-BP-022	Sociedad Mercantil	Sí	CC.AA.	04/10/2005	100,00
Serv. Reg. Investigación y Desar. Agroalimentario	03-00-000-BU-013	Ente Público	Sí	CC.AA.	29/04/1999	
Serv. Salud Principado Asturias	03-00-000-BU-014	Ente Público	Sí	CC.AA.	02/08/1992	
Servicio Público de Empleo	03-00-000-BO-010	Organismo Autónomo	Sí	CC.AA.	18/10/2005	
Sociedad Asturiana de Estudios Económicos e Industriales, S.A. (SADEI)	03-00-000-BP-002	Sociedad Mercantil	No	CC.AA.	30/08/1983	100,00
Sociedad de Promoción Exterior de Principado de Asturias, S.	03-00-000-BP-023	Sociedad Mercantil	Sí	CC.AA.	11/03/2006	55,00
Sociedad Inmobiliaria del Real Sitio de Covadonga, S.A.	03-00-000-BP-005	Sociedad Mercantil	No	CC.AA.	01/02/1982	99,59
Sociedad Mixta Centro de Transportes de Gijón, S. A.	03-00-000-XP-002	Sociedad Mercantil	No	CC.AA.	25/05/1992	50,00
Sociedad Mixta Ciudad Asturiana del Transporte, S. A.	03-00-000-XP-008	Sociedad Mercantil	No	CC.AA.	01/10/1986	26,00
Sociedad Mixta de Gestión y Promoción del Suelo, S. A. (SOGEPSA)	03-00-000-XP-001	Sociedad Mercantil	No	CC.AA.	05/07/1985	45,12
Sociedad para el Desarrollo de las Comarcas Mineras, S. A. (SODECO)	03-00-000-XP-004	Sociedad Mercantil	Sí	CC.AA.	10/11/1988	50,00
Sociedad Regional de Promoción del Principado Asturias, S.A. (SRP)	03-00-000-BP-003	Sociedad Mercantil	Sí	CC.AA.	03/09/1984	62,47
Sociedad Regional de Recaudación del Principado de Asturias, S.A.	03-00-000-BP-008	Sociedad Mercantil	No	CC.AA.	04/04/1990	83,10
Sociedad Regional de Turismo, S. A.	03-00-000-BP-012	Sociedad Mercantil	Sí	CC.AA.	21/07/1986	100,00
Sodeco Gestión S.L.	03-00-000-XP-015	Sociedad Mercantil	No	CC.AA.	11/11/2002	0,00
SRP Participaciones, S. L.	03-00-000-BP-018	Sociedad Mercantil	No	CC.AA.	11/03/1999	100,00
Televisión del Principado de Asturias, S.A.	03-00-000-BP-021	Sociedad Mercantil	Sí	CC.AA.	04/10/2005	100,00
Universidad de Oviedo	03-00-000-BW-001	Universidad	Sí	CC.AA.	01/10/1995	
Viviendas del Principado de Asturias, S.A. (VIPASA)	03-00-000-BP-001	Sociedad Mercantil	No	CC.AA.	23/05/1991	100,00
Zona de Actividades Logísticas e Indust. de Asturias, S.A.	03-00-000-XP-012	Sociedad Mercantil	Pte.		25/08/2005	40,00

Comunidad Autónoma de las Illes Balears

Denominación	Código	Tipo de ente	Sector		Fecha alta	% nominal*
			AP	Subsector		
Agencia Balear del Agua y de la Calidad Ambiental	04-00-000-BU-022	Ente Público	No	CC.AA.	01/01/2006	
Agència de Cooperació Internacional de les Illes Balears (ACIB)	04-00-000-BU-026	Ente Público	Sí	CC.AA.	16/04/2006	
Agència de Turisme de les Illes Balears (ATB)	04-00-000-BU-013	Ente Público	Sí	CC.AA.	07/07/1989	
Agència Tributària de les Illes Balears	04-00-000-BU-030	Ente Público	Sí	CC.AA.	01/01/2009	
BITEL Balears Innovación Telemática, S.A.	04-00-000-BP-014	Sociedad Mercantil	No	CC.AA.	21/09/1994	100,00
C per a la reconversió territorial i paisatgística Eivissa	04-07-108-CC-000	Consorcio	Pte.		18/05/2009	43,00
C. Agència de Qualitat Universitària de les Illes Balears	04-00-016-CC-000	Consorcio	Sí	CC.AA.	18/03/2003	100,00
C. Desenvolupament Act. Millora i Const. Infraestructures Palmanyola	04-07-101-CC-000	Consorcio	Sí	CC.AA.	01/06/2005	50,00
C. Desenvolupament Esportiu de Ciutadella	04-00-019-CC-000	Consorcio	Pte.		17/11/2006	33,33
C. explotación sistema Observ. costera de las Illes Balears	04-00-028-CC-000	Consorcio	Sí	Estado	17/12/2007	50,00
C. Foment de l'Esport de Marratxí	04-07-090-CC-000	Consorcio	Sí	CC.AA.	21/01/2005	42,85
C. Local entre la CAIB y el Ayuntamiento de Sa Pobla	04-07-040-CC-000	Consorcio	Pte.		26/02/1998	40,00
C. Museo Militar de Menorca y Patrim. Hist.Militar Puerto Mahón y Otro	04-07-053-CC-000	Consorcio	Sí	Estado	22/06/1998	14,29
C. para el Fomento de Infraestructuras Universitarias (COFIU)	04-00-022-CC-000	Consorcio	Sí	CC.AA.	23/09/2004	100,00
C. per a la Millora de les infraestructures Turístiques i pel Foment	04-00-029-CC-000	Consorcio	Pte.		19/06/2009	57,14
C. per a la Música de les IB "Orq. Simfònica de IB C. Palma"	04-07-001-CC-000	Consorcio	Sí	CC.AA.	18/10/1988	37,50
C. per al Foment de la Ll. Catalana i la Proj. Ext. de la Cul. de I.B.	04-07-059-CC-000	Consorcio	Sí	CC.AA.	18/12/1997	66,67
C. Pla D Cala Millor	04-00-002-CC-000	Consorcio	Pte.		29/06/2005	40,00
C. Plan D-MontuÀri	04-07-096-CC-000	Consorcio	Pte.		04/03/2005	40,00
C. Protec.i acollida de disminuÀts psíqu. profunds de Balears	04-07-005-CC-000	Consorcio	Sí	CC.AA.	10/04/1991	28,58
C. Rehabilitació del Patrimoni del municipi des Castell	04-07-100-CC-000	Consorcio	Pte.		09/02/2005	57,14
CAIB Patrimonio, S.A.	04-00-000-BP-013	Sociedad Mercantil	Sí	CC.AA.	13/02/2002	100,00
Carn Illa, S.A.	04-00-000-XP-002	Sociedad Mercantil	No	CC.AA.	09/03/2001	49,50
Centro Baleares Europa (CBE)	04-07-011-CC-000	Consorcio	Sí	CC.AA.	25/10/1985	61,55
Comunidad Autónoma de Las Illes Balears	04-00-000-BB-000	A.G. Comunidad Autónoma			25/02/1983	
Cons. de Recursos Sociosanitaris i Assistencials de les Illes Balears	04-07-110-CC-000	Consorcio	Sí	CC.AA.	30/12/2010	52,96
Consejo de Juventud de las Islas Baleares	04-00-000-BU-031	Ente Público	Pte.		30/04/1985	
Consejo Económico y Social Illes Balears	04-00-000-BU-014	Ente Público	Sí	CC.AA.	06/01/2001	
Consorci Aigües d'Eivissa-Capital	04-07-077-CC-000	Consorcio	Sí	CC.AA.	26/05/1994	80,00
Consorci Capdepera-Mirall	04-07-047-CC-000	Consorcio	Pte.		25/02/1998	40,00

* Para las sociedades mercantiles se refiere al porcentaje de participación de las CC.AA. y en el caso de los consorcios se refiere al porcentaje de voto.

Comunidad Autónoma de las Illes Balears

Denominación	Código	Tipo de ente	Sector AP	Subsector	Fecha alta	% nominal*
Consorci d'Aigües d'Algaida	04-07-055-CC-000	Consorcio	Sí	CC.AA.	30/12/1999	55,55
Consorci d'Aigües d'Andratx	04-07-031-CC-000	Consorcio	Sí	CC.AA.	01/08/1997	55,55
Consorci d'Aigües d'Artà	04-07-024-CC-000	Consorcio	Sí	CC.AA.	20/03/1997	55,55
Consorci d'Aigües de Banyalbufar	04-07-021-CC-000	Consorcio	Pte.		24/03/2000	55,55
Consorci d'Aigües de Deià	04-07-015-CC-000	Consorcio	Sí	CC.AA.	31/01/1997	55,56
Consorci d'Aigües de Formentera	04-07-017-CC-000	Consorcio	Sí	CC.AA.	08/11/1995	55,56
Consorci d'Aigües de Lluçmajor	04-00-031-CC-000	Consorcio	Pte.		15/12/2009	55,56
Consorci d'Aigües de Mancor de la Vall	04-07-061-CC-000	Consorcio			31/07/2001	54,55
Consorci d'Aigües de Mercadal	04-07-023-CC-000	Consorcio	Sí	CC.AA.	17/03/1997	55,56
Consorci d'Aigües de Petra	04-07-060-CC-000	Consorcio			16/07/2001	50,00
Consorci d'Aigües de Pollença	04-07-064-CC-000	Consorcio			16/07/2001	54,55
Consorci d'Aigües de Puigpunyent	04-07-058-CC-000	Consorcio	Sí	EE.LL.	08/05/2000	54,55
Consorci d'Aigües de Sa Pobla	04-00-014-CC-000	Consorcio	Sí	EE.LL.	15/04/2005	44,44
Consorci d'Aigües de Santa Maria del Camí	04-07-056-CC-000	Consorcio	Sí	CC.AA.	05/04/2000	54,55
Consorci d'Aigües de Valldemossa	04-07-057-CC-000	Consorcio	Sí	CC.AA.	10/05/2000	54,54
Consorci d'Alcudia Pla Mirall	04-07-033-CC-000	Consorcio	Pte.		30/10/1997	40,00
Consorci d'Informatica Local de Mallorca	04-00-026-CC-000	Consorcio	Pte.		08/04/1992	50,00
Consorci de Gestió Sociosanitari d'Eivissa	04-00-027-CC-000	Consorcio	Pte.		11/01/2008	25,00
Consorci de la Ciutat Romana de Pollentia	04-07-065-CC-000	Consorcio	Pte.		30/11/2000	60,00
Consorci de La Gola	04-00-021-CC-000	Consorcio	Sí	CC.AA.	04/02/2005	16,67
Consorci del Castell de Sant Carles	04-07-029-CC-000	Consorcio	Sí	Estado	07/04/1997	50,00
Consorci del Joc Hípic d'Eivissa i Formentera	04-00-017-CC-000	Consorcio	Pte.		12/05/2006	25,00
Consorci del Museu d'Art Modern i Contemporani de Palma	04-07-026-CC-000	Consorcio	Sí	EE.LL.	07/10/1997	50,00
Consorci del Museu Joaquín Torrens Lladó	04-07-038-CC-000	Consorcio	Sí	CC.AA.	11/07/2000	33,33
Consorci del Pavelló Esportiu Multifuncional	04-00-018-CC-000	Consorcio	Pte.		30/09/2005	40,00
Consorci del Pla Mirall D'Inca	04-07-052-CC-000	Consorcio	Pte.		17/11/1997	N.D.
Consorci Eivissa, Patrimoni de la Humanitat	04-07-062-CC-000	Consorcio	Pte.		28/03/2001	33,33
Consorci Eivissa-Mirall	04-07-048-CC-000	Consorcio	Pte.		04/02/1998	40,00
Consorci Escola Balear de l'Esport	04-07-081-CC-000	Consorcio	Sí	CC.AA.	22/05/1997	63,64
Consorci Escola d'Hoteleria de les Illes Balears	04-07-018-CC-000	Consorcio	Sí	CC.AA.	20/05/1995	100,00
Consorci Formentera Desenvolupament	04-07-067-CC-000	Consorcio	Sí	EE.LL.	03/09/2001	33,33
Consorci Joc Hípic de Mallorca	04-07-071-CC-000	Consorcio	No	CC.AA.	05/03/2002	50,00
Consorci Joc Hípic de Menorca	04-00-025-CC-000	Consorcio	Pte.		14/11/2006	50,00
Consorci Menorca, Reserva de Biosfera	04-07-014-CC-000	Consorcio	Pte.		19/05/1995	32,44
Consorci Mirall Calvià	04-07-032-CC-000	Consorcio	Pte.		27/11/1997	40,00
Consorci Mirall Felanitx	04-07-045-CC-000	Consorcio	Pte.		05/03/1998	40,00
Consorci Mirall Manacor	04-07-050-CC-000	Consorcio	Pte.		11/02/1998	40,00
Consorci Mirall Maó	04-07-041-CC-000	Consorcio	Pte.		30/01/1998	40,00
Consorci Mirall Palma-Eixample i Resta Municipi	04-07-034-CC-000	Consorcio	Sí	EE.LL.	20/11/1997	40,00
Consorci Mirall-Andratx	04-07-044-CC-000	Consorcio	Pte.		20/02/1998	40,00
Consorci Mirall-Muro	04-07-046-CC-000	Consorcio	Pte.		20/02/1998	40,00
Consorci Mirall-Santa Eulària	04-07-035-CC-000	Consorcio	Sí	EE.LL.	19/12/1997	40,00
Consorci Mobilitat per Eivissa	04-00-015-CC-000	Consorcio	Pte.		21/04/2005	29,41
Consorci Parc de les Estacions	04-07-030-CC-000	Consorcio	Sí	CC.AA.	15/10/1997	55,55
Consorci Pati de sa Lluna	04-00-030-CC-000	Consorcio	Pte.		29/04/2010	55,56
Consorci Penya-Segats del Port de Maó	04-07-073-CC-000	Consorcio	Pte.	CC.AA.	04/11/2002	37,50

Comunidad Autónoma de las Illes Balears

Denominación	Código	Tipo de ente	Sector AP	Subsector	Fecha alta	% nominal*
Consorci per a la Construcció del Velòdrom de Palma	04-00-023-CC-000	Consorcio	Pte.		14/11/2005	0,00
Consorci per a la Recuperació de la Fauna de las Illes Bal.	04-07-087-CC-000	Consorcio	Sí	CC.AA.	26/02/2004	55,56
Consorci per a la Rehabilitació Integral de Barris (RIBA)	04-07-072-CC-000	Consorcio	Sí	EE.LL.	10/02/1997	50,00
Consorci Pla D-Campos	04-00-003-CC-000	Consorcio	Pte.		05/05/2005	40,00
Consorci Pla D-es Castell	04-07-099-CC-000	Consorcio	Pte.		02/06/2005	40,00
Consorci Pla D-Esporles	04-00-004-CC-000	Consorcio	Pte.		20/04/2005	40,00
Consorci Pla D-Ferrerries	04-07-105-CC-000	Consorcio	Pte.		02/06/2005	40,00
Consorci Pla D-Fornalutx	04-00-005-CC-000	Consorcio	Pte.		20/04/2005	40,00
Consorci Pla D-Inca	04-00-006-CC-000	Consorcio	Pte.		04/03/2005	40,00
Consorci Pla D-Lloret de Vista Alegre	04-07-088-CC-000	Consorcio	Pte.		21/03/2005	40,00
Consorci Pla D-Llucmajor	04-07-093-CC-000	Consorcio	Sí	EE.LL.	04/03/2005	40,00
Consorci Pla D-Mancor de la Vall	04-00-007-CC-000	Consorcio	Pte.		20/04/2005	40,00
Consorci Pla D-Marratxí	04-00-008-CC-000	Consorcio	Sí	EE.LL.	04/03/2005	40,00
Consorci Pla D-Pollença	04-00-020-CC-000	Consorcio	Pte.		05/10/2005	60,00
Consorci Pla D-Porreres	04-07-098-CC-000	Consorcio	Pte.		22/09/2005	40,00
Consorci Pla D-Sant Joan	04-00-009-CC-000	Consorcio	Pte.		05/05/2005	40,00
Consorci Pla D-Santanyí	04-00-010-CC-000	Consorcio	Pte.		04/03/2005	40,00
Consorci Pla D-Selva	04-00-011-CC-000	Consorcio	Pte.		05/05/2005	40,00
Consorci Pla D-Sencelles	04-07-089-CC-000	Consorcio	Pte.		21/03/2005	40,00
Consorci Pla D-Ses Salines	04-00-012-CC-000	Consorcio	Pte.		20/04/2005	40,00
Consorci Pla D-Sineu	04-07-095-CC-000	Consorcio	Pte.		03/03/2005	40,00
Consorci Pla D-Sóller	04-00-013-CC-000	Consorcio	Pte.		03/03/2005	40,00
Consorci Pla D-Valldemossa	04-07-097-CC-000	Consorcio	Pte.		03/03/2005	40,00
Consorci Pla Mirall Ciutadella	04-07-039-CC-000	Consorcio	Pte.		05/02/1998	40,00
Consorci Pla Mirall Es Mercadal	04-07-043-CC-000	Consorcio	Pte.		08/07/1998	40,00
Consorci Pla Mirall Pollença	04-07-051-CC-000	Consorcio	Pte.		22/05/1998	40,00
Consorci Pla Mirall Sant Llorenç des Cardassar	04-07-042-CC-000	Consorcio	Pte.		06/02/1998	40,00
Consorci Pla Mirall Santa Margalida	04-07-036-CC-000	Consorcio	Pte.		04/02/1998	40,00
Consorci Serra de Tramuntana Patrimoni Mundial	04-07-111-CC-000	Consorcio	Pte.	EE.LL.	09/02/2011	40,00
Consorcio Aguas de la Bahía de Palma	04-07-008-CC-000	Consorcio	Sí	CC.AA.	02/12/1994	50,00
Consorcio de Aguas de Ciutadella	04-07-019-CC-000	Consorcio	Sí	CC.AA.	28/03/2001	55,56
Consorcio de Aguas de Lloseta	04-07-022-CC-000	Consorcio	Sí	CC.AA.	08/04/1997	55,56
Consorcio de Aguas de Mahón	04-07-016-CC-000	Consorcio	Sí	CC.AA.	07/06/1995	50,00
Consorcio de Aguas de María de la Salut	04-07-054-CC-000	Consorcio	Sí	CC.AA.	29/12/1999	55,55
Consorcio de Aguas de Sant Antoni de Portmany	04-07-028-CC-000	Consorcio	Sí	CC.AA.	29/05/1997	55,55
Consorcio de Aguas de Selva	04-07-049-CC-000	Consorcio	Sí	CC.AA.	21/05/1998	55,55
Consorcio de Transportes de Mallorca	04-00-000-BU-025	Ente Público	Sí	CC.AA.	23/06/2006	
Consorcio Urbanístico de la Platja de Palma	04-07-092-CC-000	Consorcio	Sí	Estado	20/12/2004	33,33
Ens Públic de Radiotelevisió de les Illes Balears	04-00-000-BU-017	Ente Público	Sí	CC.AA.	21/06/1985	
Escuela Balear de Administración Pública	04-00-000-BV-009	OO.AA. Administrativo	Sí	CC.AA.	01/01/2004	
Espais de Natura Balear	04-00-000-BU-023	Ente Público	Sí	CC.AA.	02/08/2006	
F. d'ajuda a la Reinserció de les Illes Balears	04-00-011-HH-000	Fundación	Pte.		23/02/2005	
F. d'atenció i suport a la depend. i pr. autonomia pers.I.B.	04-00-019-HH-000	Fundación	Sí	CC.AA.	03/08/2006	
F. Es Baluard, Museu D'Art Modern i Contemporani de Palma	04-00-004-HH-000	Fundación	Pte.		16/09/2003	
F. Juegos Mundiales Universitarios Universiada-Palma de Mallorca 1999	04-07-014-HH-000	Fundación	Pte.	CC.AA.	18/12/1995	
F. Mateu Orfila d'investigació en salut de les Illes Balears	04-00-006-HH-000	Fundación	Sí	CC.AA.	18/02/2003	

Comunidad Autónoma de las Illes Balears

Denominación	Código	Tipo de ente	Sector AP	Subsector	Fecha alta	% nominal*
F. para la Escuela Superior de Arte Dramático de las Illes Balears	04-00-002-HH-000	Fundación	Sí	CC.AA.	14/07/2006	
F. per al Conservatori Superior de Música i Dansa de les Illes Balears	04-00-010-HH-000	Fundación	Sí	CC.AA.	03/08/2001	
F. per al suport i la promoció de l'Esport Balear, Illesport	04-00-009-HH-000	Fundación	Sí	CC.AA.	14/05/2002	
Fondo de garantía agraria y pesquera de les Illes Balears (FOGAIBA)	04-00-000-BU-021	Ente Público	Sí	CC.AA.	12/06/2005	
Fund. per al Desenvolupament Sostenible de les Illes Balears	04-00-016-HH-000	Fundación	Sí	CC.AA.	06/08/2004	
Fundació Balear contra la Violència de Gènere	04-00-013-HH-000	Fundación	Pte.		27/06/2005	
Fundació balear de la Memòria Democràtica	04-00-024-HH-000	Fundación	Sí	CC.AA.	09/03/2010	
Fundació Balears a l'Exterior	04-00-020-HH-000	Fundación	Sí	CC.AA.	19/05/2006	
Fundació Banc de Sang i Teixits de les Illes Balears	04-00-007-HH-000	Fundación	Sí	CC.AA.	18/09/1998	
Fundació Càtedra Iberoamericana a la Universitat de les Illes Balears	04-07-015-HH-000	Fundación			08/03/2001	
Fundació d'Investigació Sanitària de les I.B. Ramon Llull	04-00-014-HH-000	Fundación	Sí	CC.AA.	15/06/2006	
Fundació del Museu i Centre Cultural de Formentera	04-00-018-HH-000	Fundación	Pte.		24/01/2008	
Fundació General de la Universitat de les Illes Balears (FuGUIB)	04-00-026-HH-000	Fundación	Pte.		11/08/1999	
Fundació Hospital Comarcal d'Inca	04-00-000-BU-034	Ente Público	Sí	CC.AA.	21/04/2006	
Fundació Institut Socioeducatiu s'Estel	04-00-012-HH-000	Fundación	Sí	CC.AA.	20/12/2001	
Fundació Jardí Botànic de Sòller	04-00-025-HH-000	Fundación	Pte.		09/06/1997	
Fundació Menorquina de l'Òpera	04-00-008-HH-000	Fundación	Sí	EE.LL.	02/11/2006	
Fundació Robert Graves	04-00-015-HH-000	Fundación	Sí	CC.AA.	19/03/2004	
Fundació Santuari de LLuc	04-07-001-HH-000	Fundación	No		26/06/1992	
Fundació Teatre Principal d'Inca	04-00-003-HH-000	Fundación	Pte.		18/05/1999	
Fundació Tribunal d'Arbitratge i mediació de les Illes Balears	04-00-022-HH-000	Fundación	No		16/06/1997	
Fundació Universitat - Empresa de les Illes Balears	04-00-023-HH-000	Fundación	Pte.		16/10/1996	
Fundación Centro de Investigación, Desarrollo e Innovación en Turismo	04-07-012-HH-000	Fundación	Pte.		26/11/2008	
Fundación Hospital Manacor	04-00-000-BU-033	Ente Público	Sí	CC.AA.	01/03/2011	
Fundación Hospital Son Llàtzer	04-00-000-BU-032	Ente Público	Sí	CC.AA.	01/03/2011	
Fundación IBIT	04-00-017-HH-000	Fundación	Sí	CC.AA.	18/09/1998	
Gest. Sanitaria Mallorca (GESMA)	04-00-000-BU-007	Ente Público	Sí	CC.AA.	26/10/1993	
Gestió d'Emergències de les Illes Balears, S.A.U.	04-00-000-BP-027	Sociedad Mercantil	Sí	CC.AA.	07/12/2005	100,00
Gestión Urbanística de Baleares, S.A.	04-00-000-XP-005	Sociedad Mercantil	No	CC.AA.	25/02/1983	49,33
Inst. Balear Infraestructuras y Serv. Educativos y Culturales (IBISEC)	04-00-000-BU-019	Ente Público	Sí	CC.AA.	28/01/2004	
Inst. Balear Naturaleza (IBANAT)	04-00-000-BU-010	Ente Público	Sí	CC.AA.	07/06/1997	
Inst. Estudios Baleáricos (I.E.B.)	04-00-000-BV-001	OO.AA. Administrativo	Sí	CC.AA.	20/11/1986	
Inst. Innovación Empresarial Illes Balears (IDI)	04-00-000-BU-011	Ente Público	Sí	CC.AA.	17/08/1997	
Institut Balear de l'Habitatge (IBAVI)	04-00-000-BU-002	Ente Público	Sí	CC.AA.	21/01/1987	

Comunidad Autónoma de las Illes Balears

Denominación	Código	Tipo de ente	Sector AP	Subsector	Fecha alta	% nominal*
Institut Balear de la Dona	04-00-000-BV-006	OO.AA. Administrativo	Sí	CC.AA.	30/04/2000	
Institut Balear de la Joventut (IB-Jove)	04-00-000-BU-029	Ente Público	Sí	CC.AA.	07/04/2006	
Institut d' estadística de les Illes Balears (Ibestat)	04-00-000-BV-013	OO.AA. Administrativo	Sí	CC.AA.	29/05/2002	
Instituto de Biología Animal de Balears, S.A.	04-00-000-BP-003	Sociedad Mercantil	Sí	CC.AA.	14/01/1991	67,99
Multimedia de las Illes Balears, S.A.U.	04-00-000-BP-026	Sociedad Mercantil	Sí	CC.AA.	16/05/2006	100,00
Palau de Congressos de Palma, S.A.	04-00-000-XP-003	Sociedad Mercantil	Sí	EE.LL.	21/03/2006	50,00
Parcbit Desenvolupament, S.A.U.	04-00-000-BP-011	Sociedad Mercantil	No	CC.AA.	22/12/1997	100,00
Puertos de las Illes Balears	04-00-000-BU-020	Ente Público	No	CC.AA.	03/07/2005	
Ràdio de les Illes Balears, S.A.U.	04-00-000-BP-024	Sociedad Mercantil	Sí	CC.AA.	14/05/2004	100,00
Serv. Ferroviarios Mallorca (S.F.M.)	04-00-000-BU-009	Ente Público	Sí	CC.AA.	04/02/1994	
Servei d' Ocupació de les Illes Balears (SOIB)	04-00-000-BV-007	OO.AA. Administrativo	Sí	CC.AA.	30/06/2000	
Serveis d' Informació Territorial de les Illes Balears, S.A.U	04-00-000-BP-012	Sociedad Mercantil	No	CC.AA.	17/05/2002	100,00
Serveis de Millora Agraria, S.A. (SEMILLA, S.A.)	04-00-000-BP-007	Sociedad Mercantil	No	CC.AA.	21/05/1991	100,00
Servicio de Salud de las Islas Baleares (IBSALUT)	04-00-000-BV-012	OO.AA. Administrativo	Sí	CC.AA.	23/04/2003	
Televisió de les Illes Balears, S.A.U.	04-00-000-BP-025	Sociedad Mercantil	Sí	CC.AA.	14/05/2004	100,00
Tramvia de la Badia de Palma, S.A.U.	04-00-000-BP-029	Sociedad Mercantil	Pte.	CC.AA.	11/09/2009	100,00
Universidad de Illes Balears	04-00-000-BW-001	Universidad	Sí	CC.AA.	01/11/1996	

Comunidad Autónoma de Canarias

Denominación	Código	Tipo de ente	Sector		Fecha alta	% nominal*
			AP	Subsector		
Academia Canaria de Seguridad	05-00-000-BV-006	OO.AA. Administrativo	Sí	CC.AA.	16/08/1997	
Agencia Canaria de Desarrollo Sostenible y Cambio Climático	05-00-000-BU-006	Ente Público	Sí	CC.AA.	06/05/2009	
Agencia Canaria Eval. Calidad y Acreditación Universitaria	05-00-000-BV-009	OO.AA. Administrativo	Sí	CC.AA.	05/08/2002	
Agencia de la Energía de las Canarias Occidentales	05-00-002-NN-000	Otras Instituciones	Pte.		01/01/2003	
Agencia Protección Medio Urbano y Natural	05-00-000-BV-007	OO.AA. Administrativo	Sí	CC.AA.	15/05/1999	
Asociación Mixta de Compensación del Polígono Industrial de Arinaga	05-00-001-NN-000	Otras Instituciones	Pte.		10/08/1982	
Buenavista Golf, S.A.	05-38-004-XP-014	Sociedad Mercantil	No	EE.LL.	24/04/2001	43,00
C. Ctro. Asociado de la U.N.E.D. de Tenerife	05-38-014-CC-000	Consortio	Sí	Estado	10/10/1994	25,00
C. Diseño, constru., equipamiento y explotación de la PLOCAN	05-00-002-CC-000	Consortio	Sí	Estado	10/12/2007	50,00
C. Insular Reserva de la Biosfera de La Palma	05-38-008-CC-000	Consortio	Sí	EE.LL.	29/03/2000	25,00
C. Prev. Ext. Incen. y Salv. de la Isla de Tenerife	05-38-010-CC-000	Consortio	Sí	EE.LL.	01/07/2000	3,85
C. Red Canaria Académica de Recursos de Información Avanzados	05-38-012-CC-000	Consortio	Pte.		19/04/1995	100,00
C. Seg., Emerg., Salv., Prev. y Extinción Incendios de Lanzarote	05-35-009-CC-000	Consortio	Pte.		06/02/2004	20,00
C. Urb. Rehab. Zonas turís. San Agustín, Playa del Inglés y Maspalomas	05-00-005-CC-000	Consortio			03/11/2008	33,33
C. para Abast. en alta de agua potable de zona norte Tenerife	05-38-005-CC-000	Consortio	Sí	EE.LL.	27/09/1994	6,67
Cabo Blanco Ordenación y Gest. Urb., S.A.(CABOGES, S.A.)	05-00-000-XP-030	Sociedad Mercantil	Pte.		07/07/2003	20,00
Canarias Congress Bureau, Maspalomas Gran Canaria, S.A.	05-00-000-BP-018	Sociedad Mercantil	Sí	CC.AA.	09/04/1994	54,02
Canarias Congress Bureau, Tenerife Sur, S.A.	05-00-000-BP-019	Sociedad Mercantil	Sí	CC.AA.	10/03/1994	100,00
Canarias Cultura en Red, S.A.U.	05-00-000-BP-005	Sociedad Mercantil	Sí	CC.AA.	11/10/1984	100,00
Cartográfica de Canarias, S.A. (GRAFCAN)	05-00-000-BP-010	Sociedad Mercantil	No	CC.AA.	15/03/1990	79,20
Comunidad Autónoma de Canarias	05-00-000-BB-000	A.G. Comunidad Autónoma			10/08/1982	
Consejo de la Juventud de Canarias	05-00-000-BU-005	Ente Público	Pte.		19/07/2007	
Consejo Económico y Social	05-00-000-BU-001	Ente Público	Sí	CC.AA.	02/05/1992	
Consortio Casa África	05-00-001-CC-000	Consortio	Sí	Estado	26/05/2006	29,15
Consortio de la Zona Especial Canaria	05-35-010-CC-000	Consortio	Sí	Estado	08/07/1994	28,57
Consortio de la Zona Franca de Gran Canaria	05-00-003-CC-000	Consortio	No	Estado	28/04/1998	6,67
Consortio de la Zona Franca de Santa Cruz de Tenerife	05-00-004-CC-000	Consortio	Pte.		29/01/2006	7,14
Consortio del Servicio de Emergencias de Gran Canaria	05-35-008-CC-000	Consortio	Sí	EE.LL.	23/01/2002	20,00
Consortio El Rincón (LA ORO-TAVA)	05-38-011-CC-000	Consortio	Pte.		11/06/1999	63,64
Eólicas de Tenerife A.I.E.	05-00-000-XP-033	Sociedad Mercantil	No	EE.LL.	21/03/1996	0,00
Escuela de Servicios Sanitarios y Sociales de Canarias	05-00-000-BU-002	Ente Público	Sí	CC.AA.	03/04/1993	

* Para las sociedades mercantiles se refiere al porcentaje de participación de las CC.AA. y en el caso de los consorcios se refiere al porcentaje de voto.

Comunidad Autónoma de Canarias

Denominación	Código	Tipo de ente	Sector AP	Subsector	Fecha alta	% nominal*
F. Canaria para la prev.e inv.de las drogodependencias (PID)	05-00-004-HH-000	Fundación	Sí	CC.AA.	16/12/2005	
F. Canaria del Instituto Canario de Investigación del Cáncer (FICIC)	05-00-012-HH-000	Fundación			28/07/2004	
F. Parque Científico y Tecnológico de la Universidad de las Palmas G.C	05-00-006-HH-000	Fundación	Pte.		16/06/2008	
F.Canaria de Investigación y Salud (FUNCIS)	05-00-000-HH-004	Fundación	Sí	CC.AA.	12/12/1997	
F.Canaria Inst.Tricont.Democracia Parlament.y Dchos. Humanos	05-00-000-HH-002	Fundación	Sí	CC.AA.	23/12/1993	
F.Museo Ciencia y Tecn.Palmas GranCanaria (MUSEO ELDER)	05-00-000-HH-005	Fundación	Sí	CC.AA.	01/12/1997	
Fundación Canaria Centro Canario del Agua	05-00-000-HH-008	Fundación	No	CC.AA.	14/12/1988	
Fundación Canaria de Juventud IDEO	05-00-000-HH-003	Fundación	Sí	CC.AA.	06/04/2001	
Fundación Canaria de la Academia Canaria de la Lengua	05-00-000-HH-006	Fundación	Sí	CC.AA.	21/12/1999	
Fundación Canaria Orotava Historia de la Ciencia	05-00-005-HH-000	Fundación	Sí	CC.AA.	02/02/1999	
Fundación Canaria para el Fomento del Trabajo (FUNCA-TRA)	05-00-000-HH-001	Fundación	Sí	CC.AA.	31/12/1998	
Fundación Canaria para la Acción Exterior (FUCAEX)	05-00-002-HH-000	Fundación	Sí	CC.AA.	15/10/2008	
Fundación Canaria Rafael Clavijo para la Investigación Biomédica	05-00-001-HH-000	Fundación	No	CC.AA.	11/09/2002	
Fundación Empresa-Universidad de La Laguna	05-00-008-HH-000	Fundación	Pte.		22/09/1987	
Fundación ITER	05-00-007-HH-000	Fundación	No	EE.LL.	03/12/1997	
Fundación Maspalomas	05-35-002-HH-000	Fundación	Sí	CC.AA.	05/07/1994	
Fundación Observatorio Ambiental del Puerto de Granadilla	05-00-013-HH-000	Fundación			14/10/2008	
Fundación Sagrada Familia	05-35-005-HH-000	Fundación	Sí	CC.AA.	02/05/1995	
Fundación Universitaria de Las Palmas	05-00-009-HH-000	Fundación	Pte.		20/12/1983	
Gest. Urb. Sta. Cruz de Tenerife, S.A. (GESTUR-TENERIFE)	05-00-000-BP-004	Sociedad Mercantil	No	CC.AA.	03/06/1985	71,57
Gest.de Serv.para la Salud y Seguridad en Canarias,S.A.(GSC)	05-00-000-BP-021	Sociedad Mercantil	Sí	CC.AA.	05/11/1994	100,00
Gest.y Planeamiento Territ.y Medioambiental, S.A.U.(GESPLAN)	05-00-000-BP-014	Sociedad Mercantil	No	CC.AA.	09/01/1992	100,00
Gestión del Medio Rural de Canarias, S.A.U. (GMR CANARIAS)	05-00-000-BP-012	Sociedad Mercantil	No	CC.AA.	17/01/1987	100,00
Gestión Recaudatoria de Canarias, S.A.U. (GRECASA)	05-00-000-BP-022	Sociedad Mercantil	No	CC.AA.	14/02/1995	100,00
Gestión Urbanística de Las Palmas, S.A. (GESTUR-LAS PALMAS)	05-00-000-BP-003	Sociedad Mercantil	No	CC.AA.	03/06/1985	88,10
Gestur-Cajacanarias Inversiones y Eesarrollo, S.A.	05-00-000-BP-035	Sociedad Mercantil	Pte.	CC.AA.	15/02/2007	51,00
Gorona del viento El Hierro, S.A.	05-00-000-XP-031	Sociedad Mercantil	Pte.	EE.LL.	25/01/2005	10,00
Gran Telescopio de Canarias, S.A. (GRANTECAN, S.A.)	05-00-000-XP-007	Sociedad Mercantil	Sí	Estado	18/07/1994	50,00
Hoteles Escuela de Canarias, S.A.U. (HECANSA)	05-00-000-BP-011	Sociedad Mercantil	Sí	CC.AA.	20/03/1990	100,00
Instituto Canario de Administración Pública	05-00-000-BV-001	OO.AA. Administrativo	Sí	CC.AA.	04/04/1987	
Instituto Canario de Calidad Agroalimentaria	05-00-000-BV-012	OO.AA. Administrativo	Sí	CC.AA.	29/04/2005	
Instituto Canario de Estadística (ISTAC)	05-00-000-BV-002	OO.AA. Administrativo	Sí	CC.AA.	12/02/1991	

Comunidad Autónoma de Canarias

Denominación	Código	Tipo de ente	Sector AP	Subsector	Fecha alta	% nominal*
Instituto Canario de Hemodación y Hemoterapia	05-00-000-BL-001	OO.AA. Comercial	Sí	CC.AA.	19/12/1986	
Instituto Canario de Igualdad	05-00-000-BV-004	OO.AA. Administrativo	Sí	CC.AA.	25/01/1994	
Instituto Canario de Investigación del Cáncer (ICIC)	05-00-003-NN-000	Otras Instituciones			18/08/2000	
Instituto Canario de Investigaciones Agrarias (ICIA)	05-00-000-BV-005	OO.AA. Administrativo	Sí	CC.AA.	04/04/1995	
Instituto Canario de la Vivienda	05-00-000-BV-011	OO.AA. Administrativo	Sí	CC.AA.	10/03/2003	
Instituto Tecnológico de Canarias, S.A.U. (ITC)	05-00-000-BP-015	Sociedad Mercantil	Sí	CC.AA.	09/12/1992	100,00
Instituto Tecnológico y de Energías Renovables, S.A. (ITER)	05-00-000-XP-032	Sociedad Mercantil	No	EE.LL.	19/11/1996	6,06
Instituto Tecnológico y de Telecomunicaciones de Tenerife, S.L.	05-00-000-XP-036	Sociedad Mercantil	No	EE.LL.	26/06/2009	0,00
Las Palmas de Gran Canaria 2016, S.A.	05-00-000-XP-043	Sociedad Mercantil	Pte.		22/12/2010	15,00
Megaturbinas Arinaga, S.A.	05-00-000-XP-038	Sociedad Mercantil	Pte.		17/03/2003	33,33
Parque Científico y Tecnológico de Tenerife, S.A.	05-00-000-XP-037	Sociedad Mercantil	No	EE.LL.	18/08/2006	0,00
Parque Tecnológico de Telde, S.A.	05-00-000-XP-039	Sociedad Mercantil	Pte.		14/03/2003	37,99
Parques Eólicos de Granadilla, A.I.E.	05-00-000-XP-042	Sociedad Mercantil	Pte.		03/01/2005	0,00
Parques Eólicos Gaviota, S.A. (PEGASA)	05-00-000-XP-012	Sociedad Mercantil	No	CC.AA.	04/09/1996	28,00
Polígono Industrial de Granadilla, S.A.	05-00-000-XP-040	Sociedad Mercantil	No	CC.AA.	01/01/1990	40,00
PROMOTUR Turismo Canarias, S.A.	05-00-000-BP-032	Sociedad Mercantil	Sí	CC.AA.	25/07/2005	100,00
Proyecto Monumental Montaña de Tindaya S.A. (PMMT)	05-00-000-BP-030	Sociedad Mercantil	Sí	CC.AA.	10/03/1997	50,00
Puertos Canarios	05-00-000-BI-001	E. Pública Empresarial	Pte.		05/06/2003	
Radio Pública de Canarias, S.A.U.	05-00-000-BP-034	Sociedad Mercantil	Sí	CC.AA.	07/08/2007	100,00
Radiotelevisión Canaria (RTVC)	05-00-000-BU-003	Ente Público	Sí	CC.AA.	18/12/1984	
RIC ULPGC, S.A.	05-00-000-BP-037	Sociedad Mercantil	Pte.		24/12/2004	51,99
S. Avales de Canarias SO-GAPYME, S.G.R.	05-00-000-BP-029	Sociedad Mercantil	No	CC.AA.	29/07/1985	59,64
S. Garantías de Tenerife (SO-GARTE)	05-00-000-FP-027	Sociedad Mercantil	No		27/10/1982	40,10
S. para el Desarrollo Económico de Canarias, S.A. (SODECAN)	05-00-000-BP-025	Sociedad Mercantil	Sí	CC.AA.	26/04/1996	69,28
S.A.U. de Promoción del Turismo, Naturaleza y Ocio (SATURNO)	05-00-000-BP-008	Sociedad Mercantil	Sí	CC.AA.	27/12/1990	100,00
Servicio Canario de Empleo	05-00-000-BV-010	OO.AA. Administrativo	Sí	CC.AA.	29/04/2003	
Servicio Canario de la Salud	05-00-000-BV-008	OO.AA. Administrativo	Sí	CC.AA.	25/08/1994	
Sociedad Canaria de Fomento Económico, S.A.U. (PROEXCA)	05-00-000-BP-013	Sociedad Mercantil	Sí	CC.AA.	06/02/1992	100,00
Solten III Arico S.A.	05-00-000-XP-035	Sociedad Mercantil	No	EE.LL.	20/01/2009	0,00
Soluciones Eléctricas Insulares S.L.	05-00-000-XP-034	Sociedad Mercantil	No	EE.LL.	17/08/2007	0,00
Televisión Pública de Canarias, S.A.U.	05-00-000-BP-028	Sociedad Mercantil	Sí	CC.AA.	31/03/1998	100,00
TIC ULPGC, S.L.U.	05-00-000-BP-036	Sociedad Mercantil	Pte.		02/12/2005	100,00
Universidad de La Laguna	05-00-000-BW-001	Universidad	Sí	CC.AA.	01/01/1987	
Universidad de Las Palmas de Gran Canaria	05-00-000-BW-002	Universidad	Sí	CC.AA.	01/01/1987	
Viviendas Soc. e Infraes. de Canarias, S.A.U. (VISOCAN)	05-00-000-BP-001	Sociedad Mercantil	No	CC.AA.	10/08/1982	100,00

Comunidad Autónoma de Cantabria

Denominación	Código	Tipo de ente	Sector		Fecha alta	% nominal*
			AP	Subsector		
Agencia Cántabra de Administración Tributaria	06-00-000-BY-001	Agencia	Sí	CC.AA.	03/12/2008	
Año Jubilar Lebaniego	06-00-002-CC-000	Consorcio	Pte.		17/04/2006	44,45
C. Museo de Prehistoria, Historia y Arte Contemporáneo	06-39-005-CC-000	Consorcio	Sí	CC.AA.	13/12/2000	50,00
Centro de Estudios de la Ad. Pública Regional de Cantabria (CEARC)	06-00-000-BO-003	Organismo Autónomo	Sí	CC.AA.	26/07/1986	
Centro de Investigación del Medio Ambiente (CIMA)	06-00-000-BO-004	Organismo Autónomo	Sí	CC.AA.	07/05/1991	
Ciudad de Transportes de Santander (CITRASA), S.A.	06-00-000-BP-008	Sociedad Mercantil	No	CC.AA.	18/11/1998	51,00
Comunidad Autónoma de Cantabria	06-00-000-BB-000	A.G. Comunidad Autónoma			30/12/1981	
Consejo Asesor de Radiotelevisión Española en Cantabria (CARTVE)	06-00-000-BU-004	Ente Público	Sí	CC.AA.	12/03/1984	
Consejo de la Juventud de Cantabria (CJC)	06-00-000-BU-005	Ente Público	Sí	CC.AA.	24/05/1985	
Consejo de la Mujer de Cantabria (CMC)	06-00-000-BU-006	Ente Público	Sí	CC.AA.	30/05/1997	
Consejo Económico y Social	06-00-000-BU-001	Ente Público	Sí	CC.AA.	14/07/1992	
Consorcio Cabomayor, Buque-Escuela para Cantabria	06-00-001-CC-000	Consorcio			11/05/2004	50,00
Consorcio Centro Asociado de la U.N.E.D. en Cantabria	06-39-003-CC-000	Consorcio	Sí	Estado	25/11/1996	42,86
Consorcio Depósito Franco de Santander	06-00-003-CC-000	Consorcio	Pte.		30/12/1981	21,43
Consorcio Feria de Muestras de Cantabria	06-39-002-CC-000	Consorcio	No	CC.AA.	23/09/1997	50,00
Consorcio para Altamira	06-39-001-CC-000	Consorcio	Sí	Estado	05/05/1997	23,54
E. Cantabria para Desar. Nuevas Tecnol. Adm., S.L.U.(EMCANTA)	06-00-000-BP-016	Sociedad Mercantil	Sí	CC.AA.	09/03/2005	100,00
Ecoparque Besaya S.L.	06-00-000-BP-040	Sociedad Mercantil	Sí	CC.AA.	30/09/2009	96,01
Ecoparque Mioño, S.L. (en liquidación)	06-00-000-BP-036	Sociedad Mercantil	Pte.	CC.AA.	29/05/2008	60,01
El Soplao, S.L.	06-00-000-BP-027	Sociedad Mercantil	Sí	CC.AA.	06/10/2005	99,69
Empredinser, S.L.U.	06-00-000-BP-029	Sociedad Mercantil	No	CC.AA.	04/09/2002	100,00
F. Cántabra para la Salud y el Bienestar Social (FUNDIS)	06-39-003-HH-000	Fundación	Sí	CC.AA.	18/06/1999	
F. Leonardo Torres Quevedo Prom. Inv, Tecn. U. Cantabria	06-39-002-HH-000	Fundación	No	CC.AA.	14/10/1982	
Fundación "Marqués de Valdecilla"	06-00-002-HH-000	Fundación	Sí	CC.AA.	30/12/1981	
Fundación Campus Comillas	06-39-005-HH-000	Fundación	Sí	CC.AA.	17/02/2006	
Fundación Cántabra del Deporte	06-00-004-HH-000	Fundación	Pte.	CC.AA.	30/12/2008	
Fundación Centro Tecnológico en Logística Integral Cantabria (CTL)	06-39-006-HH-000	Fundación	Sí	CC.AA.	24/06/2005	
Fundación del Festival Internacional de Santander (FIS)	06-39-001-HH-000	Fundación	Sí	CC.AA.	30/12/1981	
Fundación Fondo Cantabria Coopera	06-00-003-HH-000	Fundación	Sí	CC.AA.	12/12/2008	
Fundación Instituto de Hidráulica Ambiental de Cantabria	06-00-005-HH-000	Fundación	Sí	CC.AA.	05/03/2007	
Fundación Para las Relaciones Laborales de Cantabria	06-00-001-HH-000	Fundación	No		16/07/1997	
Fundación Santander Creativa	06-00-006-HH-000	Fundación			18/06/2009	
Gest Infraes. Educativas de Cantabria, S.L.U. (GIEDUCAN)	06-00-000-BP-017	Sociedad Mercantil	Sí	CC.AA.	06/06/2005	100,00

* Para las sociedades mercantiles se refiere al porcentaje de participación de las CC.AA. y en el caso de los consorcios se refiere al porcentaje de voto.

Comunidad Autónoma de Cantabria

Denominación	Código	Tipo de ente	Sector AP	Subsector	Fecha alta	% nominal*
Gest. Infraes. Sanitarias de Cantabria, S.L.U. (GISCAN)	06-00-000-BP-025	Sociedad Mercantil	Sí	CC.AA.	03/08/2006	100,00
Gest. Viviendas e Infraes. en Cantabria, S.L.U. (GESVICAN)	06-00-000-BP-007	Sociedad Mercantil	Sí	CC.AA.	14/03/1994	100,00
Gestión Energética de Cantabria S.L.U. (GENERCAN)	06-00-000-BP-028	Sociedad Mercantil	Sí	CC.AA.	29/06/2006	100,00
Gran Casino del Sardinero, S.A.	06-00-000-XP-004	Sociedad Mercantil	No	CC.AA.	15/03/1984	50,00
Hospital Virtual Valdecilla, S.L.U.	06-00-000-BP-041	Sociedad Mercantil	Sí	CC.AA.	16/12/2010	100,00
Instituto Cántabro de Estadística (ICANE)	06-00-000-BO-009	Organismo Autónomo	Sí	CC.AA.	31/12/1998	
Instituto Cántabro de Seguridad y Salud en el Trabajo	06-00-000-BO-008	Organismo Autónomo	Sí	CC.AA.	31/12/2008	
Instituto Cántabro de Servicios Sociales	06-00-000-BO-011	Organismo Autónomo	Sí	CC.AA.	24/12/2009	
Instituto de Finanzas de Cantabria	06-00-000-BU-007	Ente Público	Sí	CC.AA.	14/08/2008	
Medio Ambiente, Agua, Residuos y Energía de Cantabria, S.A.(MARE)	06-00-000-BP-005	Sociedad Mercantil	Sí	CC.AA.	21/05/1991	100,00
Oficina de Calidad Alimentaria (ODECA)	06-00-000-BO-001	Organismo Autónomo	Sí	CC.AA.	04/11/2000	
Parque Empresarial de Cantabria, S.L.	06-00-000-XP-011	Sociedad Mercantil	No	CC.AA.	12/06/2000	48,00
Puertos de Cantabria	06-00-000-BI-001	E. Pública Empresarial	Sí	CC.AA.	22/07/2006	
S. Gestora Activos Inmob. de Cantabria, S.R.L.U. (GESAI-CAN)	06-00-000-BP-018	Sociedad Mercantil	Sí	CC.AA.	16/03/2005	100,00
S. para el Desarrollo Regional de Cantabria, S.A. (SODER-CAN)	06-00-000-BP-002	Sociedad Mercantil	Sí	CC.AA.	02/02/1985	51,00
S. Reg. Gest. y Prom. Activ. Cul. Palacio Festivales Cantabria, S.A.	06-00-000-BP-003	Sociedad Mercantil	Sí	CC.AA.	05/04/1991	100,00
S. Regional Cantabra de Promoción Turística, S.A.U. (CANTUR)	06-00-000-BP-001	Sociedad Mercantil	No	CC.AA.	15/03/1984	100,00
Santander Centro Abierto, S.A.	06-00-000-BP-034	Sociedad Mercantil	Sí	CC.AA.	01/10/2009	80,00
Servicio Cántabro de Empleo	06-00-000-BO-010	Organismo Autónomo	Sí	CC.AA.	27/03/2003	
Servicio Cántabro de Salud (SCS)	06-00-000-BO-002	Organismo Autónomo	Sí	CC.AA.	01/01/2002	
Servicio de Emergencias de Cantabria, S.A. (SEMCA)	06-00-000-BP-011	Sociedad Mercantil	Sí	CC.AA.	07/04/1999	51,00
Sistemas Medioambientales de Cantabria, S.A.U.	06-00-000-BP-031	Sociedad Mercantil	Sí	CC.AA.	01/03/2005	100,00
Soc. Reg. Coord. Finan. con las Emp. Púb. C.A. Cantabria, S.L. (CEP)	06-00-000-BP-015	Sociedad Mercantil	Sí	CC.AA.	13/09/2004	100,00
Sociedad de Activos Inmobiliarios Campus Comillas, S.L.U.	06-00-000-XP-013	Sociedad Mercantil	Sí	CC.AA.	17/07/2007	0,00
Sociedad Gestora del Año Jubilar Lebaniego, S.L.U.	06-00-000-BP-023	Sociedad Mercantil	Sí	CC.AA.	27/03/2006	100,00
Sociedad gestora del parque científico-tecnológico de cantabria, S.L.	06-00-000-BP-030	Sociedad Mercantil	No	CC.AA.	09/05/2005	100,00
Sociedad Gestora Interreg Espacio Sudoeste Europeo, S.L.U.	06-00-000-BP-037	Sociedad Mercantil	Sí	CC.AA.	18/03/2009	100,00
Sociedad Regional de Cultura y Deporte, S.L.U.	06-00-000-BP-033	Sociedad Mercantil	Sí	CC.AA.	06/03/2008	100,00
Sociedad Regional de Turismo de Cantabria, S.A.U.	06-00-000-BP-009	Sociedad Mercantil	Sí	CC.AA.	04/04/2000	100,00
Suelo Industrial de Cantabria, S.L. (SICAN)	06-00-000-BP-010	Sociedad Mercantil	No	CC.AA.	17/11/1999	96,42
Suelo Industrial de Sámano 2006, S.L.U.	06-00-000-BP-026	Sociedad Mercantil	No	CC.AA.	13/12/2006	100,00
Suelo Industrial de Torrelavega, S.L. (SITOR)	06-00-000-BP-019	Sociedad Mercantil	No	CC.AA.	23/10/2003	90,00

Comunidad Autónoma de Cantabria

Denominación	Código	Tipo de ente	Sector AP	Subsector	Fecha alta	% nominal*
Suelo Industrial La Pasiega, S.L.U. (en liquidación)	06-00-000-BP-024	Sociedad Mercantil	No	CC.AA.	12/02/2007	100,00
Torrelavega Centro Abierto, S.A.	06-00-000-BP-035	Sociedad Mercantil	Sí	CC.AA.	06/10/2009	95,24
Universidad de Cantabria	06-00-000-BW-001	Universidad	Sí	CC.AA.	01/07/1996	

Comunidad de Castilla Y León

Denominación	Código	Tipo de ente	Sector		Fecha alta	% nominal*
			AP	Subsector		
ADE Financiación S.A.	07-00-000-BP-022	Sociedad Mercantil	Sí	CC.AA.	27/06/2006	100,00
ADE internacional EXCAL, S.A.	07-00-000-XP-003	Sociedad Mercantil	No		12/07/1989	46,00
ADE Parques Tecnológicos y Empresariales de C. y L., S.A.	07-00-000-BP-002	Sociedad Mercantil	No	CC.AA.	08/02/1988	94,15
Ag. Productores Patata de Siembra Castilla y León (AP-PACALE)	07-00-000-BP-001	Sociedad Mercantil	Sí	CC.AA.	26/08/1986	51,00
Agencia de Innovación y Financiación Empresarial de Castilla y León	07-00-000-BU-008	Ente Público	Sí	CC.AA.	01/01/2011	
Agregación de Fundac. benéfico particulares de la prov. de Valladolid	07-47-009-HH-000	Fundación	Pte.		01/07/1995	
Agregación de Fundaciones asistenciales de la Provincia de Palencia	07-00-010-HH-000	Fundación	Sí	CC.AA.	01/07/1995	
Asociación de Investigación INBIOMED. Instituto de Biomedicina de León	07-24-004-NN-000	Otras Instituciones	Pte.		19/04/1996	
Asociación de investigación INBIOTEC- Instituto de Biotecnología de LE	07-24-006-NN-000	Otras Instituciones	Pte.		11/03/1991	
Asociación de Investigación INSTITUTO DE AUTOMÁTICA Y FABRICACIÓN	07-24-005-NN-000	Otras Instituciones	Pte.		30/04/1993	
C. Agencia Calidad del Sistema Universitario de Castilla y León	07-47-008-CC-000	Consortio	Sí	CC.AA.	21/05/2001	100,00
C. Centro de Láseres Pulsados Ultracortos Ultraintensos	07-37-012-CC-000	Consortio	Sí	Estado	14/12/2007	50,00
C. const, equip y expl. del Centro Nac. de invest sobre evoluc humana	07-00-001-CC-000	Consortio	Sí	CC.AA.	04/03/2004	50,00
C. Fomento Musical	07-49-004-CC-000	Consortio	Sí	EE.LL.	13/07/1988	14,28
C. Gest. Palacio de Congresos de Castilla y León en Salamanca	07-37-003-CC-000	Consortio	Sí	CC.AA.	21/03/1994	33,33
C. Gest. Prom. del Aeropuerto de León	07-24-005-CC-000	Consortio	Pte.		07/12/2000	33,33
C. Gestión actividades e instal. deportivas en Campus Univ. Ponferrada	07-24-011-CC-000	Consortio	Sí	EE.LL.	22/12/2003	50,00
C. Inst. Ferial de Zamora (IFEZA)	07-49-005-CC-000	Consortio	Pte.		30/07/1992	18,00
C. Museo Arte Contemporáneo Esteban Vicente	07-40-005-CC-000	Consortio	Pte.		22/12/1997	8,34
C. para la promoc, desarrollo y gestión de la ciudad del Medio Ambient	07-00-002-CC-000	Consortio	Sí	CC.AA.	27/01/2006	50,00
C. Prom. Aeropuerto de Valladolid	07-47-007-CC-000	Consortio	Pte.		05/03/2003	35,00
Castilla y León Sociedad Patrimonial, S.A.	07-00-000-BP-026	Sociedad Mercantil	Sí	CC.AA.	29/03/2009	100,00
Centros europeos de Empresas e Innovación de Castilla y León S.A.	07-00-000-XP-009	Sociedad Mercantil	Sí	CC.AA.	27/12/1989	48,73
Club Deportivo Universidad de Salamanca	07-00-001-NN-000	Otras Instituciones	Pte.		29/03/1988	
Comunidad Autónoma de Castilla y León	07-00-000-BB-000	A.G. Comunidad Autónoma			25/02/1983	
Consejo Económico y Social	07-00-000-BU-001	Ente Público	Sí	CC.AA.	15/12/1990	
Consejo Juventud Castilla y León	07-00-000-BU-004	Ente Público	Sí	CC.AA.	19/09/2002	
Consortio para la promoción del Aeropuerto de Burgos	07-09-010-CC-000	Consortio	Pte.		22/10/2009	0,00

* Para las sociedades mercantiles se refiere al porcentaje de participación de las CC.AA. y en el caso de los consorcios se refiere al porcentaje de voto.

Comunidad de Castilla Y León

Denominación	Código	Tipo de ente	Sector AP	Subsector	Fecha alta	% nominal*
Cursos Internacionales de la Universidad de Salamanca S.A.	07-00-000-BP-023	Sociedad Mercantil	No	CC.AA.	01/10/1995	100,00
Enclave Logístico Regional Cylog, S.A.	07-00-000-BP-029	Sociedad Mercantil	No	CC.AA.	16/02/2009	50,00
Ente Regional de la Energía Castilla y León	07-00-000-BU-003	Ente Público	Sí	CC.AA.	10/12/1996	
F. Casa de la India	07-47-001-HH-000	Fundación	Sí	EE.LL.	25/11/2003	
F. Centro Alto Entrenamiento y Promoc. deportiva de la Prov. de Soria	07-42-001-HH-000	Fundación	Sí	CC.AA.	11/06/2003	
F. Ciudadanía Castellana y Leonesa en el exterior y Cooperación Desar.	07-47-012-HH-000	Fundación	Sí	CC.AA.	14/01/2009	
F. Museo Ciencia de Valladolid	07-47-003-HH-000	Fundación	Pte.		09/04/2003	
F. Museo de las Ferias	07-47-004-HH-000	Fundación	Pte.		23/05/2001	
F. Siglo Artes en Castilla y León	07-47-002-HH-000	Fundación	Sí	CC.AA.	13/11/2000	
Fundación Acción Social y Tutela de Castilla y León	07-47-014-HH-000	Fundación	Sí	CC.AA.	08/03/2010	
Fundación Alberto Jiménez-Arellano Alonso	07-00-006-HH-000	Fundación	No		24/06/2004	
Fundación Anclaje	07-47-015-HH-000	Fundación			18/05/2011	
Fundación Autónoma para la formación en el empleo de Castilla y León	07-00-001-HH-000	Fundación	Sí	CC.AA.	12/05/2006	
FUNDACION CEI STUDII SALAMANTINI	07-37-006-HH-000	Fundación			16/06/2011	
Fundación Centro de Supercomputación de Castilla y León	07-00-012-HH-000	Fundación	Sí	CC.AA.	11/01/2009	
Fundación Centro Regional de Calidad y Acreditación Sanitaria de C y L	07-00-011-HH-000	Fundación	Sí	CC.AA.	04/08/2008	
Fundación científica Arroyo Villaverde	07-00-007-HH-000	Fundación	No		02/03/1983	
Fundación Cultural Hispano-brasileña	07-37-004-HH-000	Fundación	No		06/09/2001	
Fundación de Hemoterapia y Hemodonación	07-00-000-HH-010	Fundación	Sí	CC.AA.	12/06/2003	
Fundación de Investigación del cáncer	07-00-000-HH-011	Fundación	Sí	CC.AA.	14/07/1998	
Fundación del Patrimonio Natural de Castilla y León	07-47-010-HH-000	Fundación	Sí	CC.AA.	15/02/2005	
Fundación del Servicio Regional de Relaciones Laborales	07-00-000-HH-009	Fundación	No		26/02/1998	
Fundación Empresarial para el Desarrollo Agropecuario de C. y L.	07-00-008-HH-000	Fundación	No		09/02/2000	
Fundación General de la Universidad de Burgos	07-00-000-HH-002	Fundación	Pte.		28/07/1998	
Fundación General de la Universidad de León y de la empresa	07-00-000-HH-003	Fundación	Pte.		19/11/1997	
Fundación General de la Universidad de Salamanca	07-00-000-HH-004	Fundación	Sí	CC.AA.	20/07/1998	
Fundación General de la Universidad de Valladolid	07-00-000-HH-005	Fundación	Sí	CC.AA.	13/11/1996	
Fundación Hospital Clínico Veterinario de Castilla y León	07-24-004-HH-000	Fundación	Sí	CC.AA.	24/11/2005	
Fundación Instituto Castellano y Leonés de la Lengua	07-09-003-HH-000	Fundación	Sí	CC.AA.	06/03/2002	
Fundación Instituto de Estudios de Ciencias de la Salud CyL	07-00-000-HH-006	Fundación	Sí	CC.AA.	15/03/1999	
Fundación Instituto de la Construcción	07-00-005-HH-000	Fundación	No		27/04/1994	
Fundación Investigación Sanitaria en León	07-00-002-HH-000	Fundación	Sí	CC.AA.	23/05/2001	
Fundación Jorge Guillén	07-00-000-HH-001	Fundación	Sí	CC.AA.	30/12/1992	
Fundación para la enseñanza de las artes en Castilla y León	07-00-003-HH-000	Fundación	Sí	CC.AA.	14/11/2005	
Fundación Parque Científico de la Universidad de Salamanca	07-37-005-HH-000	Fundación	Sí	CC.AA.	06/06/2006	

Comunidad de Castilla Y León

Denominación	Código	Tipo de ente	Sector AP	Subsector	Fecha alta	% nominal*
Fundación Parque Científico Universidad de Valladolid	07-47-011-HH-000	Fundación	Pte.	CC.AA.	20/04/2007	
Fundación Provincial de Servicios sociales de Burgos	07-09-002-HH-000	Fundación	Sí	CC.AA.	01/07/1995	
Fundación Santa Bárbara	07-00-000-HH-007	Fundación	Sí	CC.AA.	06/02/1990	
Fundación Social de Segovia	07-40-003-HH-000	Fundación	Sí	CC.AA.	01/07/1995	
Fundación Universidades de Castilla y León	07-00-000-HH-008	Fundación	Sí	CC.AA.	25/06/1997	
Fundación Villalar-Castilla y León	07-47-013-HH-000	Fundación	Sí	CC.AA.	10/04/2003	
Gerencia Reg. Salud	07-00-000-BO-001	Organismo Autónomo	Sí	CC.AA.	18/12/2001	
Gerencia Serv. Sociales Castilla-León	07-00-000-BO-003	Organismo Autónomo	Sí	CC.AA.	12/04/1995	
Inst. Tecnológico Agrario Castilla y León	07-00-000-BU-006	Ente Público	Sí	CC.AA.	09/05/2002	
Institución Ferial de Castilla y León	07-47-010-CC-000	Consortio	Pte.		23/09/1996	20,00
Instituto de la Juventud de Castilla y León	07-00-000-BO-004	Organismo Autónomo	Sí	CC.AA.	01/01/2007	
Instituto de Seguridad y Salud Laboral de Castilla y León	07-00-000-BU-007	Ente Público	Sí	CC.AA.	01/01/2009	
León Alta Velocidad 2003, S.A.	07-00-000-XP-020	Sociedad Mercantil	Sí	Estado	31/03/2003	20,00
Montes de las Navas, S.A.	07-05-168-XP-001	Sociedad Mercantil	No	EE.LL.	31/05/2000	20,00
Palencia Alta Velocidad S.A.	07-00-000-XP-021	Sociedad Mercantil	Sí	Estado	25/09/2008	25,00
Promoción de viviendas, infraestruct. y logística, PROVIL S.A	07-00-000-BP-016	Sociedad Mercantil	Sí	CC.AA.	05/09/1994	100,00
S. Promoc. Turismo Castilla y León, S.A. (SOTUR, S.A.)	07-00-000-BP-013	Sociedad Mercantil	Sí	CC.AA.	10/07/1991	100,00
Servicio Público de Empleo de Castilla y León	07-00-000-BO-002	Organismo Autónomo	Sí	CC.AA.	15/04/2003	
Soc. Inves. y Explotación Minera de CyL, S.A. (SIEMCALSA)	07-00-000-XP-005	Sociedad Mercantil	Sí	CC.AA.	22/06/1988	26,00
Sociedad Pública de Medio Ambiente de Castilla y León S.A.	07-00-000-BP-025	Sociedad Mercantil	No	CC.AA.	06/07/2007	100,00
Universidad de Burgos	07-00-000-BW-001	Universidad	Sí	CC.AA.	01/10/1995	
Universidad de León	07-00-000-BW-002	Universidad	Sí	CC.AA.	01/10/1995	
Universidad de Salamanca	07-00-000-BW-003	Universidad	Sí	CC.AA.	01/10/1995	
Universidad de Valladolid	07-00-000-BW-004	Universidad	Sí	CC.AA.	01/10/1995	
Universitatis Salamantinae Mercatus S.R.L	07-00-000-BP-024	Sociedad Mercantil	No	CC.AA.	12/11/1996	100,00
Valladolid Alta Velocidad 2003, S.A.	07-00-000-XP-019	Sociedad Mercantil	Sí	Estado	19/02/2003	25,00
VISION I+D, S.L.	07-00-000-BP-028	Sociedad Mercantil	Pte.		07/07/2005	16,16

Comunidad Autónoma de Castilla - La Mancha

Denominación	Código	Tipo de ente	Sector		Fecha alta	% nominal*
			AP	Subsector		
Agencia de Gestión de la Energía de Castilla-La Mancha	08-00-000-BP-020	Sociedad Mercantil	Sí	CC.AA.	23/07/1999	100,00
Agencia del Agua de Castilla-La Mancha	08-00-000-BO-010	Organismo Autónomo	Sí	CC.AA.	20/01/2010	
Almansa Social S.L.	08-00-000-BP-025	Sociedad Mercantil	Pte.		15/05/2007	100,00
Apadrina un árbol	08-00-018-HH-000	Fundación	Sí	EE.LL.	05/06/2006	
Atención integ. personas discapacidad psíquica Fuente Agría	08-13-016-HH-000	Fundación			13/09/2001	
Caja Rural de Toledo	08-00-015-HH-000	Fundación	No		17/10/2003	
Castellano Manchega de Cooperación	08-00-000-HH-006	Fundación	Sí	CC.AA.	22/09/2004	
Castilla-La Mancha tierra de viñedos	08-00-013-HH-000	Fundación	No		04/10/2004	
Centro Nacional del Hidrógeno y Pilas de Combustible	08-00-007-CC-000	Consortio	Sí	Estado	21/12/2007	50,00
Centro Tecnológico Europeo del Asfalto en Castilla-La Mancha	08-45-006-HH-000	Fundación			24/05/2010	
Comunidad Autónoma de Castilla-La Mancha	08-00-000-BB-000	A.G. Comunidad Autónoma			17/08/1982	
Conmemo. IV Centenario Public. "El Ingenioso Hidalgo D. Quijote de	08-45-005-CC-000	Consortio	Pte.		29/12/2004	0,00
Consejos de la Juventud	08-00-000-BU-004	Ente Público	Sí	CC.AA.	20/05/2005	
Consortio de la Ciudad de Cuenca	08-16-006-CC-000	Consortio	Sí	Estado	07/09/2005	30,77
Consortio de la Ciudad de Toledo	08-45-002-CC-000	Consortio	Sí	Estado	15/02/2001	26,66
Cultura y Deporte de Castilla La Mancha	08-00-000-HH-004	Fundación	Sí	CC.AA.	11/03/1998	
Empresa Regional de suelo y vivienda de Castilla-La Mancha	08-00-000-BP-017	Sociedad Mercantil	No	CC.AA.	29/05/2008	100,00
Ente Pco. Radio-Televisión Castilla-La Mancha	08-00-000-BU-001	Ente Público	Sí	CC.AA.	02/06/2000	
F. Fomento Innovación, Diseño y Cultura Emprendedora CLM	08-00-010-HH-000	Fundación	Sí	CC.AA.	28/05/2009	
Fundación Centro Tecnológico del Metal de Castilla La Mancha	08-00-020-HH-000	Fundación	Sí	CC.AA.	12/04/2010	
Fundación El Greco 2014	08-00-019-HH-000	Fundación	Pte.		02/07/2010	
Fundación Socio-Sanitaria de CLM integrac socio-laboral enfermo mental	08-00-000-HH-001	Fundación	Sí	CC.AA.	08/11/2001	
General de la Universidad de Castilla-La Mancha	08-13-015-HH-000	Fundación	No	CC.AA.	29/06/1999	
General de Medio Ambiente de Castilla-La Mancha	08-00-002-HH-000	Fundación	Sí	CC.AA.	22/05/2007	
Gestión Ambiental de Castilla-La Mancha	08-00-000-BP-007	Sociedad Mercantil	Sí	CC.AA.	19/06/2006	100,00
Gestión de Infraestructuras de CLM,S.A. (GICAMAN,S.A.)	08-00-000-BP-001	Sociedad Mercantil	Sí	CC.AA.	07/04/1998	100,00
Hospital Nacional de Parapléjicos	08-00-000-HH-005	Fundación	Sí	CC.AA.	15/03/2004	
Infraestructuras del Agua de Castilla-La Mancha	08-00-000-BU-003	Ente Público	Sí	CC.AA.	09/07/2002	
Inst. Finanzas Castilla-La Mancha	08-00-000-BP-003	Sociedad Mercantil	Sí	CC.AA.	04/04/2002	100,00
Inst. Mujer Castilla-La Mancha	08-00-000-BO-003	Organismo Autónomo	Sí	CC.AA.	24/12/2002	
Inst. Prom. Exterior Castilla-La Mancha	08-00-000-BU-002	Ente Público	Sí	CC.AA.	07/04/2002	

* Para las sociedades mercantiles se refiere al porcentaje de participación de las CC.AA. y en el caso de los consorcios se refiere al porcentaje de voto.

Comunidad Autónoma de Castilla - La Mancha

Denominación	Código	Tipo de ente	Sector AP	Subsector	Fecha alta	% nominal*
Inst. Vid y Vino Castilla-La Mancha (IVICAM)	08-00-000-BO-002	Organismo Autónomo	Sí	CC.AA.	29/04/1999	
Instituto D. Quijote de Promoción Turíst., Cult. y Artesana	08-00-000-BP-004	Sociedad Mercantil	Sí	CC.AA.	20/01/2003	100,00
Instituto de Sistemas Fotovoltaicos de Concentración, S.A. (ISFOC)	08-00-000-BP-014	Sociedad Mercantil	No	CC.AA.	30/09/2006	100,00
Insula Barataria para el fomento de la sociedad de la información	08-45-003-HH-000	Fundación	Sí	CC.AA.	28/02/2001	
Jardín Botánico de Albacete	08-00-009-HH-000	Fundación	Sí	CC.AA.	15/07/2008	
Jardinería Socialmancha S.L.	08-00-000-BP-026	Sociedad Mercantil	Pte.		31/03/2008	100,00
Jurado Arbitral de Castilla-La Mancha	08-45-004-HH-000	Fundación	No		05/05/1997	
Para la Gestión del Plan Especial del Alto Guadiana	08-00-006-CC-000	Consortio	Sí	CC.AA.	25/02/2008	50,00
Parque Arqueológico de Alarcos	08-00-002-CC-000	Consortio	Sí	CC.AA.	01/07/2003	60,00
Parque Arqueológico de Carranque	08-00-003-CC-000	Consortio	Sí	CC.AA.	14/05/2003	66,67
Parque Científico y Tecnológico de Albacete	08-02-004-HH-000	Fundación	Sí	CC.AA.	17/12/2001	
Patronato de la semana de música religiosa de Cuenca	08-00-014-HH-000	Fundación	Sí	CC.AA.	07/09/2001	
Radio Autónoma de Castilla-La Mancha S.A.U	08-00-000-BP-005	Sociedad Mercantil	Sí	CC.AA.	16/10/2001	100,00
Serv. Pco. Empleo Castilla-La Mancha (SEPECAM)	08-00-000-BV-002	OO.AA. Administrativo	Sí	CC.AA.	18/02/2003	
Serv. Salud Castilla-La Mancha (SESCAM)	08-00-000-BO-001	Organismo Autónomo	Sí	CC.AA.	19/01/2001	
Socialmancha S.L.	08-00-000-BP-022	Sociedad Mercantil	Pte.		29/03/2006	60,00
Sociedad de Carreteras de CLM, S.A.	08-00-000-BP-012	Sociedad Mercantil	Sí	CC.AA.	14/02/2006	99,99
Sociedad de Infraestructuras Aeroportuarias de Castilla-La Mancha S.A	08-00-000-BP-021	Sociedad Mercantil	Sí	CC.AA.	05/08/2010	100,00
Sociedad para el desarrollo industrial de C-LM (SODI-CAMAN)	08-00-000-BP-010	Sociedad Mercantil	Sí	CC.AA.	28/09/1983	74,28
Televisión Autónoma de C-LM S.A.U.	08-00-000-BP-006	Sociedad Mercantil	Sí	CC.AA.	16/10/2001	100,00
Toletum Visigodo S.L.	08-00-000-XP-001	Sociedad Mercantil	Pte.	EE.LL.	22/11/2007	40,00
Unimedia Desarrollos Multimedia S.L.	08-00-000-BP-023	Sociedad Mercantil	Pte.		02/05/2001	0,00
Universidad de Castilla-La Mancha	08-00-000-BW-001	Universidad	Sí	CC.AA.	01/03/1996	
Venadogen S.L.	08-00-000-BP-024	Sociedad Mercantil	Pte.		15/05/2007	0,00

Comunidad Autónoma de Cataluña

Denominación	Código	Tipo de ente	Sector AP	Subsector	Fecha alta	% nominal*
Aeroports de Catalunya	09-00-000-BU-058	Ente Público	Pte.		17/08/2009	
Aeroports Públics de Catalunya, SL	09-00-000-BP-048	Sociedad Mercantil	Pte.	CC.AA.	21/02/2008	100,00
Agència Catalana de Certificació	09-00-000-BL-010	OO.AA. Comercial	Sí	CC.AA.	27/09/2002	
Agència Catalana de Cooperació al Desenvolupament	09-00-000-BU-036	Ente Público	Sí	CC.AA.	01/01/2003	
Agencia Catalana de Inspección de Trabajo	09-00-000-BV-041	OO.AA. Administrativo	Pte.		29/05/2010	
Agència Catalana de l'Aigua (ACA)	09-00-000-BU-022	Ente Público	Sí	CC.AA.	01/01/1999	
Agència Catalana de la Joventut	09-00-000-BU-035	Ente Público	Sí	CC.AA.	10/06/2006	
Agència Catalana de Patrimoni Cultural (ACPC)	09-00-000-BU-065	Ente Público			01/10/2011	
Agència Catalana de Protecció de Dades (ACPD)	09-00-000-BU-046	Ente Público	Sí	CC.AA.	30/04/2002	
Agència Catalana de Seguretat Alimentària	09-00-000-BV-031	OO.AA. Administrativo	Sí	CC.AA.	18/07/2002	
Agència Catalana de Turisme	09-00-000-BU-053	Ente Público	Sí	CC.AA.	18/12/2007	
Agència Catalana del Consum	09-00-000-BV-035	OO.AA. Administrativo	Sí	CC.AA.	31/12/2004	
Agència d'Avaluació i Prospectiva de l'Educació	09-00-000-BU-066	Ente Público			17/07/2009	
Agència d'Informació, Avaluació i Qualitat en Salut (AIAQS)	09-00-000-BU-018	Ente Público	Sí	CC.AA.	04/07/1994	
Agència de Gestió d'Ajuts Universitaris i de Recerca	09-00-000-BU-037	Ente Público	Sí	CC.AA.	13/06/2001	
Agència de l'Habitatge de Catalunya	09-00-000-BU-057	Ente Público	Sí	CC.AA.	27/08/2009	
Agencia de Migraciones de Cataluña	09-00-000-BU-062	Ente Público	Pte.		14/06/2010	
Agència de Patrocini y Mecenatge, S.A.	09-00-000-BP-020	Sociedad Mercantil	No	CC.AA.	08/02/1996	100,00
Agència de Protecció de la Salut	09-00-000-BV-038	OO.AA. Administrativo	Sí	CC.AA.	08/05/2003	
Agència de Qualitat i Avaluació Sanitàries de Catalunya	09-00-000-BU-063	Ente Público	Pte.		01/09/2010	
Agència de Residus de Catalunya (ARC)	09-00-000-BU-016	Ente Público	Sí	CC.AA.	29/07/1993	
Agència de Salut Pública de Barcelona	09-00-000-BV-039	OO.AA. Administrativo	Sí	CC.AA.	08/01/1999	
Agència de Salut Pública de Catalunya	09-00-000-BU-059	Ente Público	Sí	CC.AA.	31/10/2009	
Agència de Suport a l'Empresa Catalana	09-00-000-BU-060	Ente Público	Sí	CC.AA.	10/07/2009	
Agència Qualitat del Sistema Universitari de Catalunya (AQU)	09-00-000-BU-034	Ente Público	Sí	CC.AA.	12/03/2003	
Agència Tributària de Catalunya	09-00-000-BU-039	Ente Público	Sí	CC.AA.	24/07/2007	
Agrupació Europea de Cooperació Territorial Hospital de la Cerdanya	09-17-044-CC-000	Consorcio			26/04/2010	60,00
Aigües Ter-Llobregat (ATLL)	09-00-000-BU-009	Ente Público	No	CC.AA.	12/04/1990	
Associació per a la Promoció i Desenvolup. de les Comarques Gironines	09-00-011-HH-000	Fundación	Pte.		30/11/2004	
Aula Activa S.A.	09-00-000-BP-101	Sociedad Mercantil	Pte.		14/04/1998	100,00
Autometro, SA	09-00-000-BP-056	Sociedad Mercantil	No	CC.AA.	07/11/2006	60,00
Autoritat Catalana de la Competència	09-00-000-BV-040	OO.AA. Administrativo	Sí	CC.AA.	19/02/2009	

* Para las sociedades mercantiles se refiere al porcentaje de participación de las CC.AA. y en el caso de los consorcios se refiere al porcentaje de voto.

Comunidad Autónoma de Cataluña

Denominación	Código	Tipo de ente	Sector AP	Subsector	Fecha alta	% nominal*
Banc de Sang i de Teixits BARNACLINIC, S.A.	09-00-000-BU-020	Ente Público	Sí	CC.AA.	21/04/1995	
BCGEST S.L.	09-00-000-BP-066	Sociedad Mercantil	Pte.		17/11/1989	N.D.
Biblioteca de Catalunya	09-00-000-BP-053	Sociedad Mercantil	No	CC.AA.	23/12/2003	100,00
	09-00-000-BV-024	OO.AA. Administrativo	Sí	CC.AA.	30/03/1993	
C Urb. per al desenv. del parc emp. d'act. aeroesp. i mob. Viladecans	09-00-033-CC-000	Consorcio	Pte.		08/09/2006	50,00
C Urbanístic del Centre Direccional de Cerdanyola del Vallès	09-08-128-CC-000	Consorcio	Pte.		29/05/2001	50,00
C. "90 aniversario del Saló Internacional del Automóvil de Barcelona"	09-00-060-CC-000	Consorcio	Pte.		13/05/2009	25,00
C. Administració Oberta Electrònica de Catalunya	09-08-142-CC-000	Consorcio	Sí	CC.AA.	21/02/2002	58,82
C. Agència Local d'Energia de Barcelona	09-08-140-CC-000	Consorcio	Sí	EE.LL.	15/02/2002	31,25
C. Auditori i l'Orquestra	09-08-036-CC-000	Consorcio	Sí	CC.AA.	03/02/1992	50,00
C. Autoritat del Transport Metropolità	09-08-104-CC-000	Consorcio	Sí	CC.AA.	25/02/1997	50,00
C. Barri de la Mina	09-08-112-CC-000	Consorcio	Sí	CC.AA.	27/07/2000	50,00
C. Biblioteques Universitàries de Catalunya	09-08-181-CC-000	Consorcio	Sí	CC.AA.	06/11/1996	90,00
C. Camp de Tarragona i de la seva Àrea d'Influència	09-43-038-CC-000	Consorcio	Sí	EE.LL.	16/05/2002	0,69
C. Casa Asia	09-08-206-CC-000	Consorcio	Sí	CC.AA.	09/11/2001	25,00
C. Castell de Sant Ferran de Figueres	09-17-035-CC-000	Consorcio	Sí	Estado	28/01/2003	25,00
C. Castelldefels Agents de Salut (CASAP)	09-08-216-CC-000	Consorcio	Sí	CC.AA.	27/07/2005	71,43
C. Centre Català del Plàstic (CCP)	09-08-044-CC-000	Consorcio	No	CC.AA.	14/12/1993	46,68
C. Centre d'Estudis Demogràfics	09-08-202-CC-000	Consorcio	Sí	CC.AA.	09/08/1985	73,34
C. Centre d'Estudis i Serv. Tecn. d'Informació i Com. Avançades	09-08-098-CC-000	Consorcio	Pte.		18/08/1998	50,00
C. Centre de Recerca Ecològica i Aplicacions Forestals (CRE-AF)	09-08-200-CC-000	Consorcio	No	CC.AA.	04/08/1987	57,00
C. Centre de Recerca Matemàtica (CRM)	09-08-147-CC-000	Consorcio	Sí	CC.AA.	30/07/2002	100,00
C. Centre de Terminologia (TERMCAT)	09-08-046-CC-000	Consorcio	Sí	CC.AA.	11/03/1994	43,00
C. Centre Internacional d'Investigació dels Recursos Costaners (CIIRC)	09-08-194-CC-000	Consorcio	No	CC.AA.	14/09/1993	100,00
C. Centre Internacional de Mètodes Numèrics en Enginyeria (CIMNE)	09-08-201-CC-000	Consorcio	No	CC.AA.	20/05/1987	88,88
C. Centro de Investigación en Economía y Salud	09-00-063-CC-000	Consorcio	Pte.		14/12/2010	100,00
C. Circuit de Catalunya	09-08-028-CC-000	Consorcio	Sí	CC.AA.	07/02/1989	72,00
C. Circuit Motocròs de Catalunya	09-25-039-CC-000	Consorcio	Sí	CC.AA.	18/12/2001	75,00
C. Colonia Güell	09-08-038-CC-000	Consorcio	Sí	EE.LL.	18/11/1993	25,00
C. Condic. i Gestió Complex Tractament de Residus de Solius	09-17-007-CC-000	Consorcio	Pte.		05/07/1994	50,00
C. Const. i Expl. Quarta Planta de Tractament Integral de Residus	09-00-008-CC-000	Consorcio	Sí	EE.LL.	07/11/2006	12,50
C. Corporació de Salut del Maresme i la Selva	09-08-127-CC-000	Consorcio	Sí	CC.AA.	24/07/2001	0,00
C. d'Alt Berguedà 2010	09-00-027-CC-000	Consorcio	Pte.		03/06/2003	60,00
C. d'Atenció Primària de Salut de l'Eixample	09-00-012-CC-000	Consorcio	Sí	CC.AA.	20/12/2000	55,55

Comunidad Autónoma de Cataluña

Denominación	Código	Tipo de ente	Sector AP	Subsector	Fecha alta	% nominal*
C. de Comerç, Artesania i Moda de Catalunya	09-08-223-CC-000	Consorcio	Pte.		15/09/2009	71,43
C. de l'Habitatge de l'Àrea Metropolitana de Barcelona	09-00-016-CC-000	Consorcio	Sí	CC.AA.	02/05/2007	50,00
C. de la Inspecció de Treball i Seguritat Social de Catalunya	09-00-059-CC-000	Consorcio	Pte.		30/04/2010	50,00
C. de Serveis Socials de Barcelona	09-00-019-CC-000	Consorcio	Sí	CC.AA.	28/01/1999	60,00
C. del Parc de l'Espai d'Interès Natural de Gallecs	09-00-018-CC-000	Consorcio	Sí	CC.AA.	24/10/2006	50,00
C. del Teatre Fortuny de Reus	09-43-002-CC-000	Consorcio	Sí	CC.AA.	23/05/1984	52,00
C. Desenvolupament del Parc d'Activitats Econòmiques de Can Sant Joan	09-08-027-CC-000	Consorcio	Pte.		20/06/1990	55,56
C. Desenvolupament Urbanístic Sector Est de Pallegà	09-08-078-CC-000	Consorcio	Pte.		21/12/1993	50,00
C. Distribució Xarxa de Productes Químics	09-43-023-CC-000	Consorcio	No	CC.AA.	20/03/1996	20,00
C. Educació de Barcelona	09-08-139-CC-000	Consorcio	Sí	CC.AA.	28/01/1999	60,00
C. El Far, Centre dels Treballs del Mar	09-08-033-CC-000	Consorcio	Sí	EE.LL.	25/05/1993	30,00
C. Escola Industrial de Barcelona	09-08-092-CC-000	Consorcio	Sí	CC.AA.	09/07/1998	66,67
C. Escola Superior d'Estudis Universitaris de Gestió Hotelera	09-08-035-CC-000	Consorcio	Pte.		11/12/1990	100,00
C. Escola Superior de Comerç Internacional (ESCI)	09-08-187-CC-000	Consorcio	No	CC.AA.	28/12/1993	N.D.
C. Estany d'Ivars-Vila-sana	09-25-042-CC-000	Consorcio	Sí	CC.AA.	22/02/2003	50,00
C. Fira Internacional de Barcelona	09-08-031-CC-000	Consorcio	No	EE.LL.	09/08/2000	33,34
C. Formació i d'Iniciatives de Cercs-C.F.I.-Cercs (BERGUE-DÁ)	09-08-017-CC-000	Consorcio	Sí	CC.AA.	23/06/1989	50,00
C. Geocampus Catalunya	09-25-046-CC-000	Consorcio	Pte.		11/02/2003	64,00
C. Gerri de la Sal	09-08-170-CC-000	Consorcio	Pte.		08/10/2003	33,33
C. Gestió de Residus Municipals de La Selva	09-17-008-CC-000	Consorcio	Sí	CC.AA.	09/08/1994	50,00
C. Gestió dels Residus Municipals a les Cm. Ribera d'Ebre	09-43-017-CC-000	Consorcio	No	CC.AA.	25/01/1995	30,00
C. Gran Teatre del Liceu	09-08-020-CC-000	Consorcio	Sí	Estado	17/12/1980	32,50
C. Grup d'acció local Montsec Sostenible	09-00-011-CC-000	Consorcio	Pte.		03/07/2001	0,00
C. Habitatge de Barcelona	09-08-118-CC-000	Consorcio	Sí	CC.AA.	28/01/1999	60,00
C. Hospitalari de Vic	09-00-002-CC-000	Consorcio	Sí	CC.AA.	27/10/1986	66,67
C. Infraestructures de Telecomunicacions de Catalunya.ITCat.	09-00-004-CC-000	Consorcio	Sí	CC.AA.	21/12/2005	60,00
C. Institut Català del Suro	09-08-207-CC-000	Consorcio	Sí	CC.AA.	23/10/1991	30,00
C. Institut d'Estudis Regionals i Metropolitans de Barcelona	09-08-034-CC-000	Consorcio	Sí	CC.AA.	01/01/1984	50,00
C. Institut d'Infància i Mòn Urbà	09-08-093-CC-000	Consorcio	Sí	EE.LL.	22/05/1998	100,00
C. Institut de ciències polítiques i socials	09-00-010-CC-000	Consorcio	Sí	EE.LL.	08/11/1988	44,50
C. Institut de Geomàtica	09-08-179-CC-000	Consorcio	No	CC.AA.	10/10/1997	26,66
C. Institut Universitari d'Estudis Europeus	09-08-192-CC-000	Consorcio	Sí	CC.AA.	15/07/1985	100,00
C. L'Aeròdrom de la Cerdanya	09-17-043-CC-000	Consorcio	Pte.		25/07/2006	58,00
C. Laboratori Intercomarcal de l'Alt Penedès, l'Anoia i el Garraf	09-08-125-CC-000	Consorcio	Sí	CC.AA.	30/12/1992	50,00
C. Llotja de Bellpuig	09-25-032-CC-000	Consorcio	Pte.		15/10/2001	16,66
C. Mar Parc de Salut de Barcelona	09-00-024-CC-000	Consorcio	Sí	CC.AA.	28/01/2010	60,00
C. Memorial dels Espais de la Batalla de l'Ebre	09-08-164-CC-000	Consorcio	Pte.		10/12/2002	10,00
C. Mercat de les Flors/Centre de les Arts de Moviment	09-00-055-CC-000	Consorcio	Sí	EE.LL.	15/11/2006	50,00

Comunidad Autónoma de Cataluña

Denominación	Código	Tipo de ente	Sector AP	Subsector	Fecha alta	% nominal*
C. Montsec	09-25-027-CC-000	Consorcio	Sí	CC.AA.	13/02/2001	50,00
C. Museu Castellor de Catalunya	09-43-040-CC-000	Consorcio	Sí	CC.AA.	04/11/2003	40,00
C. Museu d' Art Contemporani de Barcelona	09-08-006-CC-000	Consorcio	Sí	CC.AA.	06/04/1988	30,50
C. Museu de Lleida, Diocesà i Comarcal	09-25-024-CC-000	Consorcio	Sí	CC.AA.	18/05/1999	20,00
C. Museu Memorial de l'Exili	09-00-022-CC-000	Consorcio	Sí	CC.AA.	25/06/2008	60,00
C. Museu Nacional d' Art de Catalunya	09-08-086-CC-000	Consorcio	Sí	CC.AA.	04/03/1991	53,00
C. Normalització Lingüística	09-08-022-CC-000	Consorcio	Sí	CC.AA.	13/03/1989	51,00
C. Observatori del Paisatge	09-08-208-CC-000	Consorcio	Sí	CC.AA.	30/11/2004	48,66
C. Palau de la Música Catalana	09-08-003-CC-000	Consorcio	Sí	CC.AA.	08/04/1983	18,18
C. Parc Recerca Biomèdica de Barcelona (PRBB)	09-08-219-CC-000	Consorcio	No	CC.AA.	26/07/2005	70,00
C. Patrimoni Mundial de la Vall de Boí	09-08-159-CC-000	Consorcio	Sí	CC.AA.	29/04/2003	33,34
C. Patronat Catalunya Món	09-08-105-CC-000	Consorcio	Sí	CC.AA.	13/08/1982	14,50
C. Patronat Vall de Núria	09-00-001-CC-000	Consorcio	Sí	CC.AA.	30/07/1987	45,00
C. per a l'execució del PRODER de la Cm. del Pla d'Urgel	09-25-044-CC-000	Consorcio	Pte.		16/10/2001	11,42
C. per a l'Ocupació i la Promoció Econòmica del Vallès Occidental	09-00-057-CC-000	Consorcio	Pte.		26/07/2006	40,00
C. per a la Recuperació i Conservació del Riu Llobregat	09-00-023-CC-000	Consorcio	Sí	CC.AA.	29/08/2006	N.D.
C. per al Desen.Urb.de l'Actua. de Sòl Ind i Ac La Guardiola	09-00-005-CC-000	Consorcio	Pte.	CC.AA.	27/10/2005	50,00
C. per al Desenv. Urb. del Sector d'Urb. Prio. Mas Lluhí	09-08-070-CC-000	Consorcio	Pte.		18/11/1993	50,00
C. per al Desenvolupament Científic de l'Esport a Catalunya	09-00-025-CC-000	Consorcio	Pte.		16/10/2009	0,00
C. Pla de Rehabilitació i Equipament de Teatres de Barcelona	09-08-134-CC-000	Consorcio	Sí	Estado	15/11/2001	37,50
C. Port de Mataró	09-08-083-CC-000	Consorcio	No	CC.AA.	02/09/1997	60,00
C. Port de Portbou	09-17-029-CC-000	Consorcio	No	CC.AA.	23/01/2001	54,55
C. Reforma Gran Via de l'Hospitalet Llobregat	09-08-137-CC-000	Consorcio	No	EE.LL.	22/01/2002	50,00
C. Sanitari de Barcelona	09-08-011-CC-000	Consorcio	Sí	CC.AA.	31/01/1989	60,00
C. Sanitari de l'Alt Penedès	09-08-060-CC-000	Consorcio	Sí	CC.AA.	15/12/1994	56,00
C. Sanitari de L'Anoia	09-08-117-CC-000	Consorcio	Sí	CC.AA.	07/12/2000	60,00
C. Sanitari de Mollet del Vallès	09-08-189-CC-000	Consorcio	Sí	CC.AA.	21/10/2003	60,00
C. Sanitari del Maresme	09-08-094-CC-000	Consorcio	Sí	CC.AA.	08/07/1998	60,00
C. Sant Gregori	09-08-168-CC-000	Consorcio	Sí	CC.AA.	07/02/1992	60,00
C. Transport Públic de l'àrea de Girona	09-00-003-CC-000	Consorcio	Sí	CC.AA.	11/08/2006	50,00
C. urb. p. des. de ARE Horta-Capallera-Cendrassos nord y carret. Llers	09-00-040-CC-000	Consorcio	Pte.		25/05/2010	50,00
C. Urbanístic Desenvolupament Sector Residencial Can Filuà	09-08-218-CC-000	Consorcio	Pte.		21/11/2005	50,00
C. Urbanístic l'Aigueta	09-17-018-CC-000	Consorcio	Pte.		12/06/1996	50,00
C. Urbanístic per al Des. del Sector d'Activitats Ec. Rocarodona-Olvan	09-00-052-CC-000	Consorcio	Pte.		18/10/2007	50,00
C. Urbanístic per al Desenvolupament del Sector Eixample Nord	09-00-007-CC-000	Consorcio	Pte.		26/09/2006	50,00
C. urbanístic per al desenvolupament del sector Mas les Vinyes II	09-00-034-CC-000	Consorcio	Pte.		20/10/2006	50,00
C. Urbanístic per al desenvolupament del sector Z-1 de Granollers	09-08-121-CC-000	Consorcio	Pte.		20/03/2001	50,00
C. Urbanístic Sector Industrial Borges I	09-43-031-CC-000	Consorcio	Pte.		04/03/1999	50,00

Comunidad Autónoma de Cataluña

Denominación	Código	Tipo de ente	Sector AP	Subsector	Fecha alta	% nominal*
C. urbanístico para el des. del ARE La Cabana del Màrtir	09-00-049-CC-000	Consorcio	Pte.		25/05/2010	50,00
C. urbanístico para el des. del ARE Sector Residencial	09-00-047-CC-000	Consorcio	Pte.		25/05/2010	50,00
C. urbanístico para el desarrollo de las ARE Els Prats 1-SUD 3	09-00-050-CC-000	Consorcio	Pte.		25/05/2010	50,00
C. urbanístico para el desarrollo de las ARE L'Estrella y Sant Crist	09-00-037-CC-000	Consorcio	Pte.		25/05/2010	50,00
C. urbanístico para el desarrollo del ARE Can Duran	09-00-043-CC-000	Consorcio	Pte.		25/05/2010	50,00
C. urbanístico para el desarrollo del ARE Escultor Clarà	09-00-041-CC-000	Consorcio	Pte.		25/05/2010	50,00
C. urbanístico para el desarrollo del ARE La Façana	09-00-048-CC-000	Consorcio	Pte.		25/05/2010	50,00
C. urbanístico para el desarrollo del ARE Los Colomers	09-00-044-CC-000	Consorcio	Pte.		25/05/2010	50,00
C. urbanístico para el desarrollo del ARE Mas Bosser	09-00-046-CC-000	Consorcio	Pte.		25/05/2010	50,00
C. urbanístico para el desarrollo del ARE Ribera-Salines	09-00-038-CC-000	Consorcio	Pte.		25/05/2010	50,00
C. urbanístico para el desarrollo del ARE Sant Gregori	09-00-039-CC-000	Consorcio	Pte.		25/05/2010	50,00
C. urbanístico para el desarrollo del ARE Sector Est	09-00-042-CC-000	Consorcio	Pte.		25/05/2010	50,00
C. urbanístico para el desarrollo del ARE Sectors 1 y 8	09-00-045-CC-000	Consorcio	Pte.		25/05/2010	50,00
C.Gest.Descent.Polit.actives d'ocupació a l'Hospitalet de LL Catalana d'Iniciatives	09-00-006-CC-000	Consorcio	Sí	CC.AA.	30/11/2005	40,00
	09-00-000-FP-014	Sociedad Mercantil	Pte.		01/06/1993	25,00
Catalana de Telecomunicacions S. Operadora de Xarxes, S.A.	09-00-000-FP-055	Sociedad Mercantil	No		01/07/1999	N.D.
Catalunya Bus Turistic UTE	09-00-000-XP-071	Sociedad Mercantil	Pte.		01/07/2003	12,50
Catalunya Radio SRG, S.A.	09-00-000-BP-008	Sociedad Mercantil	Sí	CC.AA.	07/10/1983	100,00
Centrals i Infraestructures per la Mobilitat i Activitats Logístiques	09-00-000-BP-022	Sociedad Mercantil	Sí	CC.AA.	08/10/1992	100,00
Centre d'Alt Rendiment Esportiu (CAR)	09-00-000-BU-008	Ente Público	Sí	CC.AA.	03/01/1989	
Centre d'Atenció i Gestió de Trucades d'Urgència 112 Catalunya	09-00-000-BU-042	Ente Público	Sí	CC.AA.	23/08/2007	
Centre d'estudis d'Opinió	09-00-000-BV-036	OO.AA. Administrativo	Sí	CC.AA.	24/07/2007	
Centre d'Estudis Jurídics i Formació Especialitzada	09-00-000-BV-017	OO.AA. Administrativo	Sí	CC.AA.	24/11/1990	
Centre d'Informació i Documentació Internacionals a Barcelona (CIDOB)	09-00-033-HH-000	Fundación	Sí	CC.AA.	20/01/1992	
Centre d'Iniciatives per a la Reinserció (CIRE)	09-00-000-BU-006	Ente Público	No	CC.AA.	18/05/1989	
Centre de la Propietat Forestal (CPF)	09-00-000-BU-025	Ente Público	Sí	CC.AA.	29/08/1999	
Centre de Medicina Regenerativa de Barcelona, Fundació Privada	09-08-158-HH-000	Fundación	Sí	CC.AA.	29/11/2004	
Centre de Recerca i Innovació de les Indústries Turístiques	09-17-053-HH-000	Fundación	Pte.		01/01/2005	
Centre de Serveis Científics i Acadèmics de Catalunya (CESCA)	09-08-178-CC-000	Consorcio	Sí	CC.AA.	14/10/1991	77,78
Centre de Telecomunicacions i Tecnologies de la Informació	09-00-000-BU-017	Ente Público	Sí	CC.AA.	01/01/1994	
Centre Recursos Protecció de la Salut i del Medi Ambient	09-43-039-CC-000	Consorcio	Pte.		13/07/2002	33,33

Comunidad Autónoma de Cataluña

Denominación	Código	Tipo de ente	Sector AP	Subsector	Fecha alta	% nominal*
Centre Tecnològic Forestal de Catalunya	09-25-010-CC-000	Consorcio	Sí	CC.AA.	28/11/1994	33,32
Centre UDL - IRTA, fundació privada	09-00-017-HH-000	Fundación	Pte.		09/01/2007	
CHC Consultoria y Gestió S.A.	09-00-000-XP-076	Sociedad Mercantil	Pte.		22/10/1993	0,00
Circuit de Motocròs de Catalunya, S.L.	09-00-000-BP-111	Sociedad Mercantil	Pte.		15/04/2008	100,00
Circuits de Catalunya, S.L.	09-00-000-BP-052	Sociedad Mercantil	No	CC.AA.	18/12/1979	100,00
Comercial de La Forja SA	09-00-000-BP-077	Sociedad Mercantil	No	CC.AA.	09/07/1987	97,89
Comunidad Autónoma de Cataluña	09-00-000-BB-000	A.G. Comunidad Autónoma			18/12/1979	
Consell Català de l'Esport	09-00-000-BV-029	OO.AA. Administrativo	Sí	CC.AA.	09/08/1999	
Consell Català de la Producció Agrària Ecològica (CCPAE)	09-00-000-BU-029	Ente Público	No	CC.AA.	01/01/2001	
Consell català de la Producció Integrada	09-00-000-BU-051	Ente Público	No		06/02/2002	
Consell de l'Audiovisual de Catalunya	09-00-000-BU-055	Ente Público	Pte.		06/05/2000	
Consell de Treball, Econòmic i Social de Catalunya	09-00-000-BU-043	Ente Público	Sí	CC.AA.	30/05/1997	
Consell Nacional de la Cultura i de les Arts	09-00-000-BU-052	Ente Público	Sí	CC.AA.	22/05/2008	
Consell Nacional de la Joventut de Catalunya	09-00-000-BU-047	Ente Público	Sí	CC.AA.	23/07/1985	
Consorci Alta Velocitat Barcelona	09-00-014-CC-000	Consorcio	Sí	Estado	12/06/2002	33,33
Consorci Biopol de l'Hospitalet de Llobregat	09-00-020-CC-000	Consorcio	Sí	CC.AA.	10/10/2006	77,00
Consorci Casa de les Llengües	09-08-220-CC-000	Consorcio	Sí	CC.AA.	22/03/2005	75,00
Consorci Catalan Films & TV	09-00-021-CC-000	Consorcio	Sí	CC.AA.	24/10/2005	66,67
Consorci Centre d'Estudis Olímpics	09-08-029-CC-000	Consorcio	Pte.		23/07/1990	100,00
Consorci Centre de Recerca en Economia Internacional	09-08-184-CC-000	Consorcio	Sí	CC.AA.	12/11/1994	100,00
Consorci Centre de Visió per Computador	09-08-185-CC-000	Consorcio	No	CC.AA.	13/07/1994	45,40
Consorci Centre Innovació del Transport	09-08-174-CC-000	Consorcio	Sí	CC.AA.	10/08/2000	100,00
Consorci CSIC-IRTA-UAB Centre d'Investigació Agrogenòmica	09-08-158-CC-000	Consorcio	Sí	CC.AA.	13/02/2003	63,63
Consorci de Gestió corporació sanitària	09-08-224-CC-000	Consorcio			16/12/1992	0,00
Consorci de L'Estany	09-00-056-CC-000	Consorcio	Pte.		17/05/2007	16,67
Consorci de Prevenció i Salut de Terrassa SL	09-00-000-BP-076	Sociedad Mercantil	Pte.		31/12/2003	100,00
Consorci de Salut i d'Atenció Social de Catalunya	09-00-058-CC-000	Consorcio	Pte.	CC.AA.	04/05/1984	5,94
Consorci de Vivers d'Empreses Territorials de la Demarcació de Girona	09-00-036-CC-000	Consorcio	Pte.		20/04/2007	21,43
Consorci del Ferrocarril Turístic de l'Alt Llobregat	09-08-217-CC-000	Consorcio	Pte.		03/11/1998	50,00
Consorci del Parc Fluvial del Llobregat	09-08-146-CC-000	Consorcio	Pte.		26/11/2002	10,00
Consorci Ecomuseu de Les Valls d'Aneu	09-25-005-CC-000	Consorcio	Pte.		26/02/1994	18,18
Consorci Escola Tècnica d'Igualada	09-08-166-CC-000	Consorcio	Sí	CC.AA.	15/05/2001	85,80
Consorci Formació Continua de Catalunya	09-08-160-CC-000	Consorcio	No		29/07/2003	71,40
Consorci Gestió Condomini del Palau Firal de Manresa	09-08-180-CC-000	Consorcio	Sí	EE.LL.	30/05/1996	50,00
Consorci Gestió de Residus Municipals de la Comarca del Montsià	09-43-016-CC-000	Consorcio	No	CC.AA.	28/09/1995	50,00

Comunidad Autónoma de Cataluña

Denominación	Código	Tipo de ente	Sector AP	Subsector	Fecha alta	% nominal*
Consorci Gestió de Residus Urbans d'Osona	09-08-039-CC-000	Consorcio	Pte.		28/06/1993	50,00
Consorci Govern Territorial de Salut El Pallars Jussà-Pallars Sobirà	09-00-053-CC-000	Consorcio	Pte.		05/09/2008	50,00
Consorci Hospitalari de Catalunya S.A.	09-00-000-XP-077	Sociedad Mercantil	Pte.		14/01/1992	16,42
Consorci Institut Català de Ciències Cardiovasculars	09-08-173-CC-000	Consorcio	Sí	CC.AA.	06/03/2000	77,78
Consorci Institut d'Estudis Territorials	09-08-193-CC-000	Consorcio	Sí	CC.AA.	20/07/1992	100,00
Consorci Institut d'Investigacions Biomèdiques August Pi i Sunyer	09-08-182-CC-000	Consorcio	Sí	CC.AA.	11/07/1996	100,00
Consorci Institut de Física d'Altes Energies	09-08-197-CC-000	Consorcio	Sí	CC.AA.	16/07/1991	66,67
Consorci Institut Europeu de la Mediterrània	09-08-161-CC-000	Consorcio	Sí	CC.AA.	19/04/2002	38,00
Consorci Institut Internacional d'Estudis Socials	09-08-188-CC-000	Consorcio	Pte.		13/06/1995	50,00
Consorci Intermunicipal de Vila-Seca i Salou	09-43-005-CC-000	Consorcio	Pte.		27/02/1992	20,00
Consorci Laboratori de Llum de Sincrotró	09-08-171-CC-000	Consorcio	Sí	CC.AA.	02/05/2000	100,00
Consorci Lleidatà de Promoció Econòmica	09-25-007-CC-000	Consorcio	Sí	EE.LL.	15/01/1994	9,09
Consorci Markets, Organizations and Votes in Economics	09-08-221-CC-000	Consorcio	Pte.		16/12/2008	100,00
Consorci Parc Científic i Tecnològic Agroalimentari de Lleida	09-00-054-CC-000	Consorcio	Pte.		01/01/2005	50,00
Consorci per la commemoració del Centenari de la Costa Brava	09-00-028-CC-000	Consorcio	Pte.		23/07/2009	40,00
Consorci Promoció i Dinamització del Comerç a Cornellà de Llobregat	09-08-115-CC-000	Consorcio	Sí	EE.LL.	27/07/2000	12,50
Consorci Protecció i Gestió Espais Naturals del Delta del Llobregat	09-08-212-CC-000	Consorcio	Sí	CC.AA.	03/05/2005	42,86
Consorci Residència Investigadors	09-08-186-CC-000	Consorcio	No	CC.AA.	13/09/1994	50,00
Consorci Sanitari de la Selva	09-17-005-CC-000	Consorcio	Sí	CC.AA.	30/12/1992	57,13
Consorci Sanitari de Terrassa	09-08-051-CC-000	Consorcio	Sí	CC.AA.	25/03/1988	60,00
Consorci Sanitari Integral	09-08-165-CC-000	Consorcio	Sí	CC.AA.	29/11/1991	62,50
Consorci Serveis Compartits de Catalunya	09-08-190-CC-000	Consorcio	Pte.		14/10/2003	66,66
Consorci Transport Públic de El Camp de Tarragona	09-08-191-CC-000	Consorcio	Sí	CC.AA.	04/12/2003	50,00
Consorci Transport Públic de l'Àrea de Lleida	09-25-051-CC-000	Consorcio	Sí	CC.AA.	30/08/2005	50,00
Consorci Urbanístic la Fornaca	09-08-088-CC-000	Consorcio	Pte.		28/02/1995	55,56
Consorci Urbanístic Portal Costa Brava-Illa de Blanes	09-17-032-CC-000	Consorcio	Sí	CC.AA.	05/02/2002	57,15
Consorcio del Museo de Ciencias Naturales de Barcelona	09-00-062-CC-000	Consorcio	Pte.		23/11/2010	N.D.
Consorcio Ópera en Cataluña	09-00-061-CC-000	Consorcio	Pte.		07/10/2010	50,00
Coordinació Logística Sanitària AIE	09-00-000-BP-113	Sociedad Mercantil			13/02/2006	N.D.
Corporació Catalana de Mitjans Audiovisuais	09-00-000-BU-001	Ente Público	Sí	CC.AA.	15/06/1983	
Corporació Sanitària Parc Taulí de Sabadell	09-08-015-CC-000	Consorcio	Sí	CC.AA.	13/10/1986	70,00
CSC Tecnalia Salut S.L.	09-00-000-XP-078	Sociedad Mercantil	Pte.		01/06/1995	0,00
CSC Vitae S.A.	09-00-000-XP-079	Sociedad Mercantil	Pte.		18/11/1998	0,00
Cultura Innovadora i Científica UB, SL	09-00-000-BP-083	Sociedad Mercantil	Pte.		29/07/2003	100,00
Ecoparc de Residus Industrials, S.A.	09-00-000-BP-064	Sociedad Mercantil	No	CC.AA.	09/06/1995	70,83

Comunidad Autónoma de Cataluña

Denominación	Código	Tipo de ente	Sector AP	Subsector	Fecha alta	% nominal*
Edicions de la UPC, SL	09-00-000-BP-085	Sociedad Mercantil	Pte.		11/11/1994	99,90
Editorial UOC SL	09-00-000-BP-073	Sociedad Mercantil	No	CC.AA.	24/10/2001	100,00
Educacionline S.L.	09-00-000-BP-100	Sociedad Mercantil	Pte.		05/08/1998	50,00
Eficiència Energètica, S.A. (EFIENSA)	09-00-000-BP-014	Sociedad Mercantil	No	CC.AA.	04/02/1992	100,00
Empresa de Promoció i Localització Industrial Catalunya, SA	09-00-000-BP-017	Sociedad Mercantil	Sí	CC.AA.	24/07/1985	100,00
Energètica d'Instal·lacions Sanitàries, S.A. (EISSA)	09-00-000-BP-012	Sociedad Mercantil	No	CC.AA.	26/07/1991	100,00
Ens per al Cessament Agrari, S.R.L.	09-00-000-XP-053	Sociedad Mercantil	Sí	CC.AA.	12/07/1993	45,00
Entitat Autònoma de Jocs i Apostes Generalitat	09-00-000-BL-009	OO.AA. Comercial	No	CC.AA.	24/04/1986	
Entitat Autònoma del Diari Oficial i de Publicacions de la Generalitat	09-00-000-BL-002	OO.AA. Comercial	No	CC.AA.	30/12/1987	
Entitat Autònoma Museus d'Arqueologia	09-00-000-BV-020	OO.AA. Administrativo	Sí	CC.AA.	04/12/1990	
Equacat, S.A.	09-00-000-BP-013	Sociedad Mercantil	No	CC.AA.	29/04/1993	100,00
Equipaments i Edificis de Catalunya, S.A. Unipersonal	09-00-000-BP-042	Sociedad Mercantil	Sí	CC.AA.	17/09/2004	100,00
Escola d'Administració Pública de Catalunya	09-00-000-BV-003	OO.AA. Administrativo	Sí	CC.AA.	09/04/1987	
Escola d'Idiomes Moderns Casa Convalescencia, SL	09-00-000-BP-089	Sociedad Mercantil	Pte.	CC.AA.	15/03/2000	100,00
Eurecamedia SL	09-00-000-BP-074	Sociedad Mercantil	No	CC.AA.	29/10/1999	100,00
F. Centre de Seguretat de la Informació de Catalunya (CE-SICAT)	09-00-012-HH-000	Fundación	Pte.		02/02/2010	
F. Centre Recerca de Sanitat Animal (CRESA)	09-08-175-HH-000	Fundación	Sí	CC.AA.	21/12/1999	
F. Hospital Universitari Vall d'Hebron-Institut de recerca	09-00-026-HH-000	Fundación	Sí	CC.AA.	14/07/1994	
F. Institut de Recerca contra la leucèmia Josep Carreras	09-00-038-HH-000	Fundación			30/11/2010	
F. Parc Científic i Tecnològic de la Universitat de Girona	09-17-051-HH-000	Fundación	Pte.		04/11/2002	
F. Privada Apel. les Fenosa	09-43-084-HH-000	Fundación	No		18/01/1999	
F. Privada Assaig per a la Recerca Sanitària	09-00-006-HH-000	Fundación	Sí	CC.AA.	20/10/1997	
F. Privada Centre de Recerca en Salut Internacional de Barcelona CRESIB	09-00-004-HH-000	Fundación	Sí	CC.AA.	12/07/2006	
F. Privada de Gestió Sanitària Hospital de la Sta. Creu i Sant Pau	09-00-009-HH-000	Fundación	Sí	CC.AA.	15/10/1992	
F. Privada Institut Català de Ciències del Clima IC3	09-00-008-HH-000	Fundación	Sí	CC.AA.	29/07/2008	
F. Privada Salut del Consorci Sanitari del Maresme	09-00-005-HH-000	Fundación	Pte.	CC.AA.	19/09/2000	
F. Privada Sitges, Festival Internacional de Cinema de Catalunya	09-00-015-HH-000	Fundación	Pte.		30/06/2006	
F. Privada Transplant Services Foundation (TSF)	09-00-010-HH-000	Fundación	No	CC.AA.	01/02/1994	
F. Institució dels centres de recerca de Catalunya ICERCA	09-00-037-HH-000	Fundación			12/11/2010	
Ferrocarrils de la Generalitat de Catalunya (FGC)	09-00-000-BU-002	Ente Público	No	CC.AA.	18/12/1979	
FGC Mobilitat SA	09-00-000-BP-075	Sociedad Mercantil	Pte.		13/02/2008	100,00
Fira 2000 S.A.	09-00-000-XP-073	Sociedad Mercantil	No	CC.AA.	20/10/1993	51,30
For Tissues and Cells, S.L.	09-00-000-BP-067	Sociedad Mercantil	Pte.		17/05/2006	N.D.

Comunidad Autónoma de Cataluña

Denominación	Código	Tipo de ente	Sector AP	Subsector	Fecha alta	% nominal*
Forestal Catalana, S.A.	09-00-000-BP-006	Sociedad Mercantil	No	CC.AA.	03/03/1988	100,00
Forjas de Cantabria SL	09-00-000-BP-078	Sociedad Mercantil	Pte.		01/01/2008	93,85
Fund. Priv. de l'Hospital de Viladecans per a la Recerca i la Docència	09-08-162-HH-000	Fundación	Sí	CC.AA.	16/03/2001	
Fund. Priv. Institut de medicina Predictiva i Personalitzada del Càncer	09-08-168-HH-000	Fundación	Sí	CC.AA.	19/12/2007	
Fund. Priv. Societat de la Informació Solidària i Sostenible a Catalunya	09-08-154-HH-000	Fundación	Sí	CC.AA.	18/03/2003	
Fundació Centre de Documentació Política	09-08-146-HH-000	Fundación	Sí	CC.AA.	07/04/1998	
Fundació Centre Tecnològic de Telecomunicacions de Catalunya	09-08-152-HH-000	Fundación	Sí	CC.AA.	22/01/2002	
Fundació del Gran Teatre del Liceu, Fundació Privada	09-00-032-HH-000	Fundación	Sí	Estado	21/12/1994	
Fundació Estudis Turístics La Savinosa	09-43-022-CC-000	Consortio	Pte.		16/05/1991	35,71
Fundació Factor Humà	09-00-036-HH-000	Fundación	Pte.		25/06/1999	
Fundació Hospital Clínic Veterinari. Fundació Privada	09-00-020-HH-000	Fundación	Pte.		15/05/2009	
Fundació Institució Catalana de Suport a la Recerca	09-08-145-HH-000	Fundación	Sí	CC.AA.	24/12/1986	
Fundació Institut D'Investigació en ciències de la Salut Germans Trias	09-00-003-HH-000	Fundación	Sí	CC.AA.	01/01/2001	
Fundació La Marató de TV3	09-08-176-HH-000	Fundación	Sí	CC.AA.	09/10/1996	
Fundació Parc Científic de Barcelona	09-08-174-HH-000	Fundación	Pte.	CC.AA.	03/03/1998	
Fundació Parc de Recerca de la UAB	09-00-018-HH-000	Fundación	Pte.		30/10/2007	
Fundació Parc Taulí	09-00-007-HH-000	Fundación	Sí	CC.AA.	21/05/1993	
Fundació per a la Universitat Oberta de Catalunya	09-08-148-HH-000	Fundación	Sí	CC.AA.	06/10/1994	
Fundació per als Estudis de Prevenció i Seguretat Integral, F. Priv.	09-00-027-HH-000	Fundación	No	CC.AA.	27/09/2002	
Fundació Politècnica de Catalunya	09-00-021-HH-000	Fundación	Pte.		13/10/1994	
Fundació Privada Autònoma Solidària	09-00-030-HH-000	Fundación	Sí	CC.AA.	11/02/2000	
Fundació Privada BioRegió de Catalunya	09-00-031-HH-000	Fundación	Pte.		21/11/2006	
Fundació Privada Campus Arnau d'Escala	09-17-052-HH-000	Fundación	Sí	CC.AA.	08/04/2002	
Fundació Privada Catalana per a l'Ensenyament de l'idioma Anglès	09-08-157-HH-000	Fundación	Sí	CC.AA.	04/10/2005	
Fundació Privada Centre de Recerca en Epidemiologia Ambiental	09-08-159-HH-000	Fundación	Sí	CC.AA.	19/12/2005	
Fundació Privada Centre de Regulació Genòmica	09-08-150-HH-000	Fundación	Sí	CC.AA.	27/07/2000	
Fundació Privada del Món Rural	09-25-022-HH-000	Fundación	Sí	CC.AA.	31/07/2005	
Fundació Privada Fira d'Espectacles d'Arrel Tradicional, Mediterrània	09-08-160-HH-000	Fundación	Sí	CC.AA.	18/07/2006	
Fundació Privada Gespa	09-00-035-HH-000	Fundación	Sí	CC.AA.	26/11/1999	
Fundació Privada Hospital Transfronterer de la Cerdanya	09-00-001-HH-000	Fundación	Sí	CC.AA.	04/07/2006	
Fundació Privada I2CAT, Internet i Innovació Digital a Catalunya	09-08-177-HH-000	Fundación			14/10/2003	
Fundació Privada Institut Català d'Investigació Química	09-08-149-HH-000	Fundación	Sí	CC.AA.	05/12/2000	

Comunidad Autónoma de Cataluña

Denominación	Código	Tipo de ente	Sector AP	Subsector	Fecha alta	% nominal*
Fundació Privada Institut Català de Nanotecnologia (ICN)	09-08-156-HH-000	Fundación	Sí	CC.AA.	26/02/2004	
Fundació Privada Institut d'Investigació Biomèdica de Bellvitge	09-08-147-HH-000	Fundación	Sí	CC.AA.	31/10/1989	
Fundació Privada Institut d'Investigació Oncològica de Vall-Hebron	09-08-169-HH-000	Fundación	Sí	CC.AA.	17/10/2006	
Fundació Privada Institut de Bioenginyeria de Catalunya (IBEC)	09-00-013-HH-000	Fundación	Pte.		21/11/2006	
Fundació Privada Institut de Recerca Biomèdica (IRB)	09-08-164-HH-000	Fundación	Sí	CC.AA.	14/10/2005	
Fundació privada Jove Orquestra Nacional de Catalunya	09-08-163-HH-000	Fundación	Sí	CC.AA.	22/11/1999	
Fundació Privada Parc de Recerca Biomèdica de Barcelona (PRBB)	09-00-024-HH-000	Fundación	Pte.		04/11/2002	
Fundació privada pel Foment de la societat del coneixement	09-00-028-HH-000	Fundación	Pte.		18/10/2005	
Fundació Privada per a l'Escola Superior de Música de Catalunya	09-08-161-HH-000	Fundación	Sí	CC.AA.	27/02/2001	
Fundació Privada: Girona Universitat i Futur	09-17-050-HH-000	Fundación	Pte.		23/10/1991	
Fundació R. Amigó Cuyàs	09-00-019-HH-000	Fundación	Pte.		15/11/1984	
Fundació S21	09-00-034-HH-000	Fundación	Pte.		13/06/2003	
Fundació Ticsalut	09-08-165-HH-000	Fundación	Sí	CC.AA.	08/06/2007	
Fundació Universitària Balmes	09-08-170-HH-000	Fundación	No	CC.AA.	18/04/1985	
Fundació Universitat Autònoma de Barcelona, Fundació Privada	09-00-002-HH-000	Fundación	Sí	CC.AA.	30/06/1998	
Fundació Universitat de Girona: Innovació i Formació	09-17-049-HH-000	Fundación	No	CC.AA.	14/09/1992	
Fundació Universitat de Lleida	09-00-016-HH-000	Fundación	Pte.		26/11/1996	
Fundació Universitat Pompeu Fabra, Fundació Privada	09-00-025-HH-000	Fundación	Pte.		02/10/2007	
Fundació URV (FURV)	09-00-029-HH-000	Fundación	Pte.		18/01/2000	
Fundación Bosch i Gimpera	09-08-171-HH-000	Fundación	Sí	CC.AA.	08/03/1984	
Fundación IMIM	09-00-014-HH-000	Fundación	Pte.		18/10/1993	
Fundación Josep Finestres	09-08-173-HH-000	Fundación	No	CC.AA.	23/03/1992	
Fundación Solidaritat UB	09-08-172-HH-000	Fundación	Sí	CC.AA.	02/12/1996	
Futurfirms S.L.	09-00-000-BP-106	Sociedad Mercantil	Sí	CC.AA.	07/01/2004	100,00
Geocat Gestió de projectes, SA	09-00-000-BP-063	Sociedad Mercantil	No	CC.AA.	09/07/1990	100,00
GESCLINIC, S.A.	09-00-000-BP-065	Sociedad Mercantil	Pte.	EE.LL.	02/12/1994	100,00
Gestió d'Infraestructures, SAU (GISA)	09-00-000-BP-010	Sociedad Mercantil	Sí	CC.AA.	20/07/1990	N.D.
Gestió de la Fertilització Agrària de Catalunya	09-25-052-CC-000	Consortio	Sí	CC.AA.	26/07/2005	96,00
Gestió de Marqueting i Serveis de les Comarques Gironines, SLU	09-00-000-BP-079	Sociedad Mercantil	Pte.		13/03/2007	0,00
Gestió de Serveis Sanitaris	09-00-000-BU-011	Ente Público	Sí	CC.AA.	01/09/1992	
Gestió Diagnostic Salut S.A.	09-00-000-XP-080	Sociedad Mercantil	Pte.		27/06/2000	100,00
Gestió i Prestació de Serveis de Salut	09-00-000-BU-014	Ente Público	Sí	CC.AA.	14/09/1992	
Govern Territorial de Salut Alt Maresme - Selva Marítima	09-00-031-CC-000	Consortio	Pte.		02/10/2009	50,00
Govern Territorial de Salut del Baix Ebre	09-00-051-CC-000	Consortio	Pte.		18/06/2010	50,00
Govern Territorial de Salut del Baix Llobregat C. Fonsanta	09-00-032-CC-000	Consortio	Pte.		14/07/2009	50,00
Govern Territorial de Salut del Vallès Oriental Sector Central	09-00-030-CC-000	Consortio	Pte.		04/12/2009	50,00

Comunidad Autónoma de Cataluña

Denominación	Código	Tipo de ente	Sector AP	Subsector	Fecha alta	% nominal*
Govern Territorial de Salut Gironès - Pla de l'Estany - Selva Interior	09-00-029-CC-000	Consortio	Pte.		25/11/2009	50,00
Grup UOC SL	09-00-000-BP-072	Sociedad Mercantil	Pte.	CC.AA.	31/12/1996	100,00
Hospital Clinic i Provincial de Barcelona	09-08-069-NN-000	Otras Instituciones			13/05/1955	
Infraestructures Ferroviàries de Catalunya (IFERCAT)	09-00-000-BU-032	Ente Público	Sí	CC.AA.	05/01/2002	
Inmobiliaria Corberó, S.A	09-00-000-BP-068	Sociedad Mercantil	No	CC.AA.	16/07/1992	100,00
Institució Catalana de Recerca i Estudis Avançats (ICREA)	09-08-151-HH-000	Fundación	Sí	CC.AA.	26/04/2001	
Institució de les Lletres Catalanes	09-00-000-BV-006	OO.AA. Administrativo	Sí	CC.AA.	03/12/1987	
Institut Barcelona d'Estudis Internacionals, Fundació Privada (IBEI)	09-00-022-HH-000	Fundación	Pte.		18/06/2004	
Institut Cartogràfic de Catalunya (ICC)	09-00-000-BU-021	Ente Público	Sí	CC.AA.	17/07/1997	
Institut Català d'Arqueologia Clàssica	09-00-015-CC-000	Consortio	Sí	CC.AA.	09/03/2000	100,00
Institut Català d'Assistència i Serveis Socials (ICASS)	09-00-000-BU-045	Ente Público	Sí	CC.AA.	16/07/1983	
Institut Català d'Avaluacions Mèdiques	09-00-000-BV-033	OO.AA. Administrativo	Sí	CC.AA.	01/01/2003	
Institut Català d'Energia (ICAEN)	09-00-000-BU-012	Ente Público	Sí	CC.AA.	28/05/1991	
Institut Català d'Oncologia	09-00-000-BU-019	Ente Público	Sí	CC.AA.	25/03/1995	
Institut Català de Finances (ICF)	09-00-000-BU-024	Ente Público	No	CC.AA.	01/01/1999	
Institut Català de Finances Capital, SGECR S.A.U.	09-00-000-BP-108	Sociedad Mercantil	Sí	CC.AA.	25/03/2010	100,00
Institut Català de Finances Holding, S.A.	09-00-000-BP-043	Sociedad Mercantil	Sí	CC.AA.	13/03/2002	100,00
Institut Català de l'Acolliment i de l'Adopció	09-00-000-BV-025	OO.AA. Administrativo	Sí	CC.AA.	28/11/1997	
Institut Català de la Vinya i el Vi	09-00-000-BV-011	OO.AA. Administrativo	Sí	CC.AA.	13/05/1980	
Institut Català de les Dones	09-00-000-BV-014	OO.AA. Administrativo	Sí	CC.AA.	13/07/1989	
Institut Català de les Empreses Culturals (ICEC)	09-00-000-BU-030	Ente Público	Sí	CC.AA.	01/02/2001	
Institut Català de paleontologia, Fundació Privada (ICP)	09-08-166-HH-000	Fundación	Sí	CC.AA.	22/01/2008	
Institut Català de Recerca de l'Aigua, Fundació privada (ICRA)	09-17-048-HH-000	Fundación	Sí	CC.AA.	26/10/2006	
Institut Català de Recerca en Patrimoni Cultural, Fundació Privada	09-08-167-HH-000	Fundación	Sí	CC.AA.	22/11/2006	
Institut Català de Salut (ICS)	09-00-000-BU-041	Ente Público	Sí	CC.AA.	16/07/1983	
Institut Català del Sòl (INCA-SOL)	09-00-000-BU-028	Ente Público	No	CC.AA.	30/05/2000	
Institut Català Internacional per la Pau	09-00-000-BU-049	Ente Público	Sí	CC.AA.	18/12/2007	
Institut d'Assistència Sanitària	09-00-000-BU-013	Ente Público	Sí	CC.AA.	14/09/1992	
Institut d'Estadística de Catalunya	09-00-000-BV-016	OO.AA. Administrativo	Sí	CC.AA.	13/01/1990	
Institut d'Estudis de la Salut	09-00-000-BV-007	OO.AA. Administrativo	Sí	CC.AA.	05/03/1980	
Institut d'Investigació Aplicada de l'Automòbil (IDIADA)	09-00-000-BU-007	Ente Público	Sí	CC.AA.	18/01/1990	
Institut d'investigació Biomèdica de Girona Doctor Josep Trueta	09-17-047-HH-000	Fundación	Pte.	CC.AA.	13/10/1995	
Institut d'Investigació Biomèdica de Lleida (IRB)	09-25-025-HH-000	Fundación			05/07/2002	
Institut de Ciències Fotòniques, Fundació Privada (ICFO)	09-08-153-HH-000	Fundación	Sí	CC.AA.	23/05/2002	

Comunidad Autónoma de Cataluña

Denominación	Código	Tipo de ente	Sector AP	Subsector	Fecha alta	% nominal*
Institut de Diagnòstic per la Imatge	09-00-000-BU-010	Ente Público	Sí	CC.AA.	22/01/1991	
Institut de Recerca Biomèdica de Lleida Fundació Dr. Pífarre	09-00-041-HH-000	Fundación			27/12/1993	
Institut de Recerca i Tecnologia Agroalimentàries (IRTA)	09-00-000-BU-003	Ente Público	Sí	CC.AA.	05/12/1985	
Institut de Seguretat Pública de Catalunya	09-00-000-BV-037	OO.AA. Administrativo	Sí	CC.AA.	04/09/2007	
Institut Desenvolupament i Promoció Alt Pirineu i Aràn	09-00-000-BV-030	OO.AA. Administrativo	Sí	CC.AA.	17/01/2003	
Institut Geològic de Catalunya	09-00-000-BU-040	Ente Público	Sí	CC.AA.	23/01/2006	
Institut Nacional d'Educació Física de Catalunya	09-00-000-BV-001	OO.AA. Administrativo	Sí	CC.AA.	06/04/1984	
Institut per al Des. de les comarques de l'Ebre	09-00-000-BV-022	OO.AA. Administrativo	Sí	CC.AA.	13/11/1993	
Institut Superior de les Arts	09-00-000-BO-001	Organismo Autónomo			17/07/2009	
Instruments Financers per a Empreses Innovadores, S.L.	09-00-000-BP-112	Sociedad Mercantil	Sí	CC.AA.	12/12/2008	100,00
Intitut Investigació sanitària Pere Virgili IISPV	09-00-039-HH-000	Fundación			06/06/2006	
Intracatalònia, S.A.	09-00-000-BP-046	Sociedad Mercantil	Sí	CC.AA.	04/01/1999	100,00
Laboratori de Referència de Catalunya S.A.	09-00-000-XP-074	Sociedad Mercantil	Pte.		15/04/1992	0,00
Laboratori General d'Assaigs i Investigacions (LGAi)	09-00-000-BU-004	Ente Público	No	CC.AA.	14/12/1984	
Linkcare Tecnologia Sanitaria SL	09-00-000-BP-069	Sociedad Mercantil	Pte.		07/02/2007	100,00
Logaritme, Serveis Logístics, AIE	09-00-000-BP-047	Sociedad Mercantil	Sí	CC.AA.	20/11/2001	100,00
Mataró Energia Sostenible S.A.	09-00-000-XP-070	Sociedad Mercantil	Pte.		25/02/2002	25,00
Memorial Democràtic	09-00-000-BU-048	Ente Público	Sí	CC.AA.	13/11/2007	
Mesfilms Inversions, SL	09-00-000-BP-057	Sociedad Mercantil	Sí	CC.AA.	28/02/2007	99,99
Molins Energia, S.L.	09-00-000-XP-043	Sociedad Mercantil	No		16/07/1998	15,00
Museu de la Ciència i de la Tècnica de Catalunya	09-00-000-BV-019	OO.AA. Administrativo	Sí	CC.AA.	15/11/1990	
Oficina Antifrau de Catalunya	09-00-000-BU-056	Ente Público	Pte.		02/12/2008	
Parc Audiovisual de Catalunya S.L.	09-00-000-XP-069	Sociedad Mercantil	Pte.		09/10/2006	20,00
Parc Eòlic Baix Ebre S.A.	09-00-000-XP-072	Sociedad Mercantil	No	CC.AA.	29/06/1994	25,30
Parc Mediterrani de la Tecnologia, SL	09-00-000-BP-086	Sociedad Mercantil	Pte.		16/03/2001	99,90
Parc Sanitari Pere Virgili (PSPV)	09-00-000-BU-026	Ente Público	Sí	CC.AA.	23/06/1999	
Parc Tecnològic del Vallès, S.A.	09-00-000-XP-064	Sociedad Mercantil	No	CC.AA.	28/10/1987	49,62
Patronat d'Arqueologia de Guissona	09-25-014-CC-000	Consortio	Pte.		14/12/1995	25,00
Patronat de la Muntanya de Montserrat	09-00-000-BV-002	OO.AA. Administrativo	Sí	CC.AA.	18/12/1979	
Ports de la Generalitat	09-00-000-BU-023	Ente Público	No	CC.AA.	06/05/1998	
Prestacions d'Assistència Mèdica S.L.	09-00-000-FP-067	Sociedad Mercantil	Sí	CC.AA.	18/06/2004	0,00
Projectes Sanitaris i Socials	09-00-000-XP-075	Sociedad Mercantil	Pte.		13/12/2001	0,00
Promotora d'Exportacions Catalanes, S.A. (PRODECA)	09-00-000-BP-005	Sociedad Mercantil	Sí	CC.AA.	19/06/1986	98,60
Reg Sistema Segarra-Garrigues, SAU (REGSEGA)	09-00-000-BP-038	Sociedad Mercantil	No	CC.AA.	08/05/2002	100,00
Regs de Catalunya, SAU (REGSA)	09-00-000-BP-011	Sociedad Mercantil	Sí	CC.AA.	19/02/1991	100,00
Restauració Univesitària, SL	09-00-000-BP-092	Sociedad Mercantil	Pte.		25/10/1996	N.D.
S. Barcelona Sagrera Alta Velocidad, S.A	09-00-000-XP-066	Sociedad Mercantil	Sí	Estado	27/06/2003	25,00

Comunidad Autónoma de Cataluña

Denominación	Código	Tipo de ente	Sector AP	Subsector	Fecha alta	% nominal*
S. Catalana d'Inversió en Empreses de Base Tecnològica, S.A. (INVERTEC)	09-00-000-BP-035	Sociedad Mercantil	No	CC.AA.	05/12/2002	98,70
Sabadell Gent Gran Centre de Serveis SA	09-00-000-BP-070	Sociedad Mercantil	No	CC.AA.	15/10/2001	100,00
Sanejament i Energia, S.A. (SAENSA)	09-00-000-BP-032	Sociedad Mercantil	Sí	CC.AA.	04/11/1997	100,00
Sermetra S.L.	09-00-000-BP-103	Sociedad Mercantil	Pte.		27/07/2004	0,00
Serv. Turisme i Host. Campus, S.A.	09-00-000-BP-059	Sociedad Mercantil	No	CC.AA.	26/07/1993	86,24
Servei Català de la Salut	09-00-000-BU-044	Ente Público	Sí	CC.AA.	31/07/1990	
Servei Català de Trànsit	09-00-000-BV-028	OO.AA. Administrativo	Sí	CC.AA.	01/01/1998	
Servei d'Ocupació de Catalunya	09-00-000-BV-034	OO.AA. Administrativo	Sí	CC.AA.	13/07/2002	
Servei Meteorològic de Catalunya	09-00-000-BU-038	Ente Público	Sí	CC.AA.	30/11/2001	
Serveis Auxiliars de la Sanitat AIE	09-00-000-BP-098	Sociedad Mercantil	Pte.		01/01/2008	70,80
Sistema d'Emergències Mèdiques, S.A. (SEMSA)	09-00-000-BP-015	Sociedad Mercantil	Sí	CC.AA.	29/03/1993	100,00
Societat Estiba dels Ports Catalans, SA (ESTICAT)	09-00-000-BP-061	Sociedad Mercantil	No	CC.AA.	21/12/1998	51,00
TABASA, Infraestructures i Serveis de Mobilitat, S.A.	09-00-000-BP-002	Sociedad Mercantil	No	CC.AA.	30/10/1987	90,88
Teatre Nacional de Catalunya, S.A.	09-00-000-BP-021	Sociedad Mercantil	Sí	CC.AA.	15/09/1995	100,00
Televisió de Catalunya, S.A.	09-00-000-BP-009	Sociedad Mercantil	Sí	CC.AA.	07/10/1983	100,00
Terminal Intermodal de L'Empordà S.L.	09-00-000-BP-109	Sociedad Mercantil	Pte.		23/03/2010	52,68
Túnel de Toses, S.A. (CESA)	09-00-000-BP-027	Sociedad Mercantil	No	CC.AA.	11/11/1969	97,59
Tunel del Cadi, S.A.C.	09-00-000-BP-023	Sociedad Mercantil	No	CC.AA.	18/12/1979	52,38
TVC d'Edicions i Publicacions, S.A.	09-00-000-BP-019	Sociedad Mercantil	Sí	CC.AA.	03/09/1987	100,00
TVC Multimèdia, S.L.	09-00-000-BP-033	Sociedad Mercantil	Sí	CC.AA.	19/01/1999	100,00
UdG Iniciatives, SL	09-00-000-BP-084	Sociedad Mercantil	Pte.		17/02/2004	100,00
Udiat Centre Diagnòstic, S.A.	09-00-000-BP-051	Sociedad Mercantil	Sí	CC.AA.	11/02/1999	100,00
UdLempren S.L.	09-00-000-BP-099	Sociedad Mercantil	Pte.		02/03/2009	100,00
Universitat Autònoma de Barcelona	09-00-000-BW-001	Universidad	Sí	CC.AA.	01/02/1985	
Universitat de Barcelona	09-00-000-BW-002	Universidad	Sí	CC.AA.	01/02/1985	
Universitat de Girona	09-00-000-BW-003	Universidad	Sí	CC.AA.	16/01/1992	
Universitat de Lleida	09-00-000-BW-004	Universidad	Sí	CC.AA.	16/01/1992	
Universitat Politècnica de Catalunya	09-00-000-BW-005	Universidad	Sí	CC.AA.	01/02/1985	
Universitat Pompeu Fabra	09-00-000-BW-006	Universidad	Sí	CC.AA.	23/06/1990	
Universitat Rovira i Virgili	09-00-000-BW-007	Universidad	Sí	CC.AA.	16/01/1992	
UPCNET Serveis d'Accés a Internet de la UPC, SL	09-00-000-BP-087	Sociedad Mercantil	Pte.		07/04/1999	100,00
Vila Universitària, S.L.	09-00-000-BP-058	Sociedad Mercantil	No		28/01/1991	11,92

Comunidad Autónoma de Extremadura

Denominación	Código	Tipo de ente	Sector		Fecha alta	% nominal*
			AP	Subsector		
Academia Europea de Yuste	10-00-000-HH-004	Fundación	Sí	CC.AA.	11/11/1992	
Agencia Extremeña de Cooperación Internacional para el Desarrollo	10-00-000-BU-004	Ente Público	Sí	CC.AA.	27/05/2008	
Agencia Extremeña de Evaluación Educativa	10-00-000-BU-007	Ente Público	Sí	CC.AA.	27/05/2008	
Agencia Extremeña de la Energía (AGENEX)	10-00-001-NN-000	Otras Instituciones			28/09/2001	
C. Gestión del Inst Tecnol Rocas Ornam y M. Const (INTROMAC)	10-06-022-CC-000	Consortio	Sí	CC.AA.	19/01/1999	71,43
C. Gran Teatro de Cáceres	10-10-001-CC-000	Consortio	Sí	CC.AA.	24/05/1994	33,33
C. Institución Ferial (FECSUR)	10-06-018-CC-000	Consortio	Pte.		14/04/2004	18,18
C. Museo Pérez Comendador Leroux	10-10-007-CC-000	Consortio	Sí	EE.LL.	23/01/1997	25,00
C. Museo Vostell-Malpartida	10-10-006-CC-000	Consortio	Sí	CC.AA.	23/01/1997	52,63
C. Plasencia, Trujillo, Parque Nacional de Monfrague y Biodiversidad	10-00-005-CC-000	Consortio			06/04/2009	42,85
Centro de Documentación e Información Europea (CDIEX)	10-00-000-HH-005	Fundación	Sí	CC.AA.	29/04/2002	
Centro Extremeño de Estudios y Cooperación con Iberoamérica (CEXECI)	10-00-000-HH-007	Fundación	Sí	CC.AA.	04/05/1993	
Ciudad Monumental, Histórico-Artístico y Arqueológ de Mérida	10-06-010-CC-000	Consortio	No	CC.AA.	07/02/1996	42,11
Comunidad Autónoma de Extremadura	10-00-000-BB-000	A.G. Comunidad Autónoma			25/02/1983	
Consejo de la Juventud de Extremadura	10-00-000-BV-002	OO.AA. Administrativo	Sí	CC.AA.	25/02/1985	
Consejo Económico y Social de Extremadura	10-00-000-BU-001	Ente Público	Sí	CC.AA.	10/05/1991	
Consortio Cáceres 2016	10-00-001-CC-000	Consortio	Sí	CC.AA.	23/06/2006	22,23
Consortio Extremeño de Información al Consumidor	10-00-002-CC-000	Consortio	Sí	CC.AA.	26/07/2006	85,71
Consortio Gestión del Centro de Cirugía de Mínima Invasión	10-10-004-CC-000	Consortio	Sí	CC.AA.	24/09/1996	81,82
Consortio Teatro López de Ayala. Badajoz 2000	10-06-006-CC-000	Consortio	Sí	CC.AA.	05/05/1994	35,71
E.P. Gest. Infraes., Suelo y Vivienda de Extremadura	10-00-000-BP-023	Sociedad Mercantil	Sí	CC.AA.	24/05/2004	100,00
Empresa Pública Corporación Extremeña Medios Audiovisuales (CEXMA)	10-00-000-BU-002	Ente Público	Sí	CC.AA.	19/12/2000	
Ente Público Extremeño de Servicios Educativos Complementarios	10-00-000-BU-008	Ente Público	Sí	CC.AA.	27/05/2008	
Extremadura Avante Servicios Avanzados a Pymes, S.L.U.	10-00-000-BP-018	Sociedad Mercantil	Sí	CC.AA.	21/11/1996	100,00
Extremadura Avante, S.L.U.	10-00-000-BP-037	Sociedad Mercantil	Pte.		04/08/2010	100,00
F. Biblioteca Alonso Zamora Vicente	10-00-008-HH-000	Fundación	Sí	CC.AA.	11/07/1989	
F. De Relaciones Laborales de Extremadura	10-00-000-HH-001	Fundación	No		21/09/1998	
F. Desarrollo Ciencia y Tecnología en Extremadura (FUNDECYT)	10-00-000-HH-003	Fundación	Sí	CC.AA.	29/12/1995	
F. Orquesta de Extremadura	10-00-000-HH-002	Fundación	Sí	CC.AA.	18/01/2002	
F. Computación y Tecnologías Avanzadas de Extremadura	10-00-011-HH-000	Fundación	Pte.		27/04/2009	
F. para la forma y la invest. de los prof. de la Salud Extr. (FUNDESALUD)	10-00-000-HH-008	Fundación	Sí	CC.AA.	22/12/2004	

* Para las sociedades mercantiles se refiere al porcentaje de participación de las CC.AA. y en el caso de los consorcios se refiere al porcentaje de voto.

Comunidad Autónoma de Extremadura

Denominación	Código	Tipo de ente	Sector AP	Subsector	Fecha alta	% nominal*
Fomdisa Andalucía, S.A.	10-00-000-BP-010	Sociedad Mercantil	No	CC.AA.	17/07/1992	100,00
Fomento de Emprendedores Extremeños, S.A.	10-00-000-BP-019	Sociedad Mercantil	Sí	CC.AA.	21/11/1996	100,00
Fomento Extremeño Infraestructuras Industriales, S.A.U.	10-00-000-BP-004	Sociedad Mercantil	No	CC.AA.	22/11/1989	100,00
FONDISA, S.A. en Liquidación	10-00-000-BP-007	Sociedad Mercantil	No	CC.AA.	28/10/1991	100,00
Fundación Centro de Cirugía de Mínima Invasión	10-00-001-HH-000	Fundación	Sí	CC.AA.	07/12/2006	
Fundación Godofredo Ortega Muñoz	10-00-005-HH-000	Fundación	Sí	CC.AA.	20/08/2004	
Fundación Helga de Alvear	10-00-004-HH-000	Fundación	Sí	CC.AA.	13/12/2006	
Fundación Jesús Delgado Valhondo	10-00-002-HH-000	Fundación	Pte.		15/01/2003	
Fundación Jóvenes y Deporte	10-00-009-HH-000	Fundación	Sí	CC.AA.	06/04/2009	
Fundación Parque Científico y Tecnológico de Extremadura	10-00-007-HH-000	Fundación	Sí	CC.AA.	28/05/2008	
Fundación Universidad-Sociedad	10-00-010-HH-000	Fundación	Pte.		02/10/2006	
Gest. y Exp. Serv. Pca. Extremeños, S.A.	10-00-000-BP-011	Sociedad Mercantil	No	CC.AA.	15/04/1992	100,00
Gestión de Bienes de Extremadura (GEBIDEXSA), S.A.	10-00-000-BP-026	Sociedad Mercantil	No	CC.AA.	03/01/2006	100,00
Gestión y Estudios Mineros, S.A.U.	10-00-000-BP-016	Sociedad Mercantil	No	CC.AA.	29/04/1996	100,00
Inst. Ferial Mercado Ganados Extr, Feria Muestras Agrognad.	10-06-003-CC-000	Consorcio	Sí	CC.AA.	30/03/1989	25,00
Institución Ferial de FEVAL-Feria de Muestras de Extremadura	10-06-002-CC-000	Consorcio	No	CC.AA.	10/04/1984	33,33
Institución Ferial Salón del Ovino de Castuera	10-00-003-CC-000	Consorcio	Pte.		03/09/1990	33,34
Institución Ferial Tierra de Barros	10-00-004-CC-000	Consorcio	Pte.		03/03/2000	16,67
Instituto de Consumo de Extremadura	10-00-000-BU-006	Ente Público	Sí	CC.AA.	27/05/2008	
Instituto de Estadística de Extremadura	10-00-000-BO-002	Organismo Autónomo	Sí	CC.AA.	24/06/2009	
Instituto de la Juventud de Extremadura	10-00-000-BO-001	Organismo Autónomo	Sí	CC.AA.	16/04/2007	
Instituto de la Mujer de Extremadura	10-00-000-BV-003	OO.AA. Administrativo	Sí	CC.AA.	09/11/2001	
Instituto del Corcho, la Madera y el Carbón Vegetal	10-00-000-BL-001	OO.AA. Comercial	Sí	CC.AA.	27/11/1994	
Museo Etnográfico Extremeño González Santana de Olivenza	10-06-015-CC-000	Consorcio	Sí	CC.AA.	09/04/1997	38,46
Pabellón Extremadura Expo Sevilla 1992, S.A.	10-00-000-BP-008	Sociedad Mercantil	No	CC.AA.	07/02/1991	100,00
Parque de Desarrollo Industrial Norte de Extremadura S.A.	10-00-000-BP-035	Sociedad Mercantil	No	CC.AA.	18/04/2007	100,00
Parque de Desarrollo Industrial Sur de Extremadura S.A.	10-00-000-BP-036	Sociedad Mercantil	No	CC.AA.	18/04/2007	100,00
Patron. del Fest. de Teatro Clás. en el T. Romano de Mérida	10-06-019-CC-000	Consorcio	Sí	CC.AA.	31/01/2002	36,84
S. Fomento Ind. Extremadura, S.A. (SOFIEX)	10-00-000-BP-001	Sociedad Mercantil	No	CC.AA.	05/12/1987	96,07
Servicio Extremeño de Promoción de la Autonomía y Atención a Dependenc	10-00-000-BU-005	Ente Público	Sí	CC.AA.	27/05/2008	
Servicio Extremeño de Salud	10-00-000-BV-004	OO.AA. Administrativo	Sí	CC.AA.	04/07/2001	
Servicio Extremeño Público de Empleo	10-00-000-BV-005	OO.AA. Administrativo	Sí	CC.AA.	04/07/2001	
Sociedad de Gestión Pública de Extremadura, S.A.U.	10-00-000-BP-025	Sociedad Mercantil	Sí	CC.AA.	14/09/2005	100,00
Sociedad Gestora de la Ciudad de la Salud y la Innovación S.A.U.	10-00-000-BP-034	Sociedad Mercantil	Pte.	CC.AA.	30/01/2009	100,00

Comunidad Autónoma de Extremadura

Denominación	Código	Tipo de ente	Sector AP	Subsector	Fecha alta	% nominal*
Sociedad Pública de Gestión de la Innovación de Extremadura S.A.U.	10-00-000-BP-032	Sociedad Mercantil	Sí	CC.AA.	22/09/2008	100,00
Sociedad Pública de Radiodifusión Extremeña, S.A.U	10-00-000-BP-029	Sociedad Mercantil	Sí	CC.AA.	31/05/2005	100,00
Sociedad Pública de Televisión Extremeña S.A.U.	10-00-000-BP-028	Sociedad Mercantil	Sí	CC.AA.	31/05/2005	100,00
Universidad de Extremadura	10-00-000-BW-001	Universidad	Sí	CC.AA.	01/05/1995	
URVIPEXSA, S.A.U. (anteriormente URVIEXSA)	10-00-000-BP-003	Sociedad Mercantil	No	CC.AA.	27/09/1988	100,00

Comunidad Autónoma de Galicia

Denominación	Código	Tipo de ente	Sector		Fecha alta	% nominal*
			AP	Subsector		
Academia Galega de Seguridade Pública (Agasp)	11-00-000-BV-010	OO.AA. Administrativo	Sí	CC.AA.	24/01/2007	
Ag. Gest. Integrada, Calidad y Evaluac. Formac. Profes.	11-00-000-BU-019	Ente Público	Sí	CC.AA.	02/05/2002	
Agencia Galega das Industrias Culturais	11-00-000-BY-001	Agencia	Sí	CC.AA.	11/06/2008	
Agencia Gallega de Infraestructuras	11-00-000-BY-004	Agencia			26/09/2011	
Agencia Gallega Desar. Rural (AGADER)	11-00-000-BU-017	Ente Público	Sí	CC.AA.	01/01/2001	
Aguas de Galicia	11-00-000-BU-026	Ente Público			18/12/2010	
Aguas Galicia	11-00-000-BV-006	OO.AA. Administrativo	Sí	CC.AA.	22/07/1993	
Aquae Querquennae - Via Nova	11-00-058-HH-000	Fundación		Pte.	20/07/2000	
Axencia de Protección da Legalidade Urbanística (APLU)	11-00-000-BU-024	Ente Público	Sí	CC.AA.	01/01/2003	
Axencia Galega de Emerxencias	11-00-000-BU-022	Ente Público	Sí	CC.AA.	05/06/2007	
Axencia para a Calidade do Sistema Universitario de Galicia	11-00-002-CC-000	Consorcio	Sí	CC.AA.	30/01/2001	100,00
C. Audiovisual de Galicia	11-15-009-CC-000	Consorcio	Sí	CC.AA.	29/10/2002	75,00
C. Ciudad de Santiago de Compostela	11-15-003-CC-000	Consorcio	Sí	Estado	24/04/1992	33,33
C. contra Incendios e de salvamento da Comarca da Limia	11-00-006-CC-000	Consorcio	Sí	CC.AA.	20/08/2005	33,33
C. contra Incendios e salvamento da comarca do Morrazo	11-00-007-CC-000	Consorcio	Sí	CC.AA.	04/08/2005	33,33
C. Parque Científico-Tecnológico Universitario de Galicia	11-00-012-CC-000	Consorcio		Pte.	28/12/2001	100,00
C. Prov. Lugo Prest. Serv. contra Incendios y Salvamento	11-00-011-CC-000	Consorcio	Sí	EE.LL.	07/02/2009	50,00
C. Provincial Coruña Servizo contra Incendios e Salvamento	11-15-010-CC-000	Consorcio	Sí	CC.AA.	13/08/2002	50,00
C. Serv. contra Incen. o Salv. Comarcas Deza e Tabeiros Terra Montes	11-36-001-CC-000	Consorcio	Sí	CC.AA.	15/07/1999	40,01
C. Servizo contra Incendios e Salvamento Comarca do Salnés	11-36-002-CC-000	Consorcio	Sí	CC.AA.	20/04/2000	15,38
C. Servizo contra Incendios e Salvamento da C. de Valdeorras	11-32-006-CC-000	Consorcio	Sí	CC.AA.	17/11/1999	33,35
C. Servizo contra Incendios e Salvamento da Comarca de Verín	11-32-008-CC-000	Consorcio	Sí	CC.AA.	17/11/2000	33,33
C. xestión e exp. da rede básica de abast. concellos Cervo e Burela	11-00-010-CC-000	Consorcio		Pte.	31/03/2005	42,86
C.contra Incendios e Salv.das Comarcas Baixo Miño, Condado e Louriña	11-00-004-CC-000	Consorcio	Sí	CC.AA.	28/09/2006	33,33
C.contra Incendios e Salv.das Comarcas do Carballiño e do Ribeiro	11-00-005-CC-000	Consorcio	Sí	CC.AA.	12/08/2005	33,33
Centro de Extensión Universitaria e Divulgación Amb. Galicia	11-15-006-CC-000	Consorcio	Sí	CC.AA.	05/12/1997	66,66
Centro Tecnolóxico Lácteo de Galicia	11-00-056-HH-000	Fundación		Pte.	30/07/2010	
Cia. Radio-Televisión Galicia (CRTVG)	11-00-000-BU-001	Ente Público	Sí	CC.AA.	04/08/1984	
Cidade Tecnolóxica de Vigo S.A.	11-00-000-XP-015	Sociedad Mercantil		Pte.	12/06/2007	49,80

* Para las sociedades mercantiles se refiere al porcentaje de participación de las CC.AA. y en el caso de los consorcios se refiere al porcentaje de voto.

Comunidad Autónoma de Galicia

Denominación	Código	Tipo de ente	Sector AP	Subsector	Fecha alta	% nominal*
Comunidad Autónoma de Galicia	11-00-000-BB-000	A.G. Comunidad Autónoma			06/04/1981	
Consejo Económico y Social	11-00-000-BU-007	Ente Público	Sí	CC.AA.	13/07/1995	
Consello Galego da Competencia	11-00-000-BV-013	OO.AA. Administrativo			09/03/2011	
Consello galego de relacións laborais	11-00-000-BU-025	Ente Público	Sí	CC.AA.	01/07/2008	
Consortio Casco Vello de Vigo	11-00-009-CC-000	Consortio	Sí	CC.AA.	17/03/2005	33,33
Consortio de Bibliotecas Universitarias de Galicia	11-00-003-CC-000	Consortio	Sí	CC.AA.	18/10/2001	100,00
Consortio Galego de Servizos de Igualdade e Benestar	11-00-008-CC-000	Consortio	Sí	CC.AA.	03/07/2006	0,00
Consortio Instituto de Estudos Turísticos de Galicia	11-15-011-CC-000	Consortio	Sí	CC.AA.	02/07/2007	75,00
Consortio local de Os Peares	11-27-001-CC-000	Consortio	Pte.		19/06/1999	12,50
Consortio Oncolóxico de Galicia	11-00-013-CC-000	Consortio			12/07/2008	57,14
Ctro. Europeo E. e Innov. Galicia, S.A. (CEEI GALICIA, S.A.)	11-00-000-BP-018	Sociedad Mercantil	Sí	CC.AA.	30/07/1991	94,16
Ctro. Informát. Gest. Tributaria, Económico-Financiera y Contable	11-00-000-BU-010	Ente Público	Sí	CC.AA.	09/04/1998	
Cursos Intern. Univ. Santiago de Compost., S.A.	11-00-000-FP-004	Sociedad Mercantil	Pte.	CC.AA.	28/12/1995	50,00
Desarrollo Comarcal de Galicia, S.A.	11-00-000-BP-012	Sociedad Mercantil	Sí	CC.AA.	23/05/1994	100,00
E. Pca. Obras y Serv. Hidráulicos	11-00-000-BU-005	Ente Público	Sí	CC.AA.	22/07/1993	
Empresa Pública de Servizos Agrarios Galegos, S.A. (SEA-GA)	11-00-000-BP-024	Sociedad Mercantil	Sí	CC.AA.	21/02/2007	100,00
Esc. Gallega Administración Pca. (EGAP)	11-00-000-BV-001	OO.AA. Administrativo	Sí	CC.AA.	22/06/1987	
Esta. Invierno de Manzaneda, S.A.	11-00-000-XP-006	Sociedad Mercantil	No	CC.AA.	10/04/1985	48,00
F. Centro de Estudos Euroregionais Galicia-Norte Portugal	11-00-065-HH-000	Fundación	Pte.		30/01/2007	
F. Centro Tecnolóxico de Telecomunicacións de Galicia (GRADIANT)	11-00-067-HH-000	Fundación	Pte.		11/06/2008	
F. Ctro. Transfusión Galicia	11-00-000-BU-018	Ente Público	Sí	CC.AA.	10/06/1993	
F. Feiras e Exposicións de Ourense (EXPOURENSE)	11-00-000-HH-001	Fundación	No	CC.AA.	24/12/1992	
F. Feiras e Exposicións Desenvolvemento de Galicia - FEXDEGA	11-00-037-HH-000	Fundación	Sí	CC.AA.	03/12/1993	
F. Inst. Gallego Oftalmología	11-00-000-BU-006	Ente Público	Sí	CC.AA.	23/12/1994	
F. para o desenvolvemento Comarca Tabeirós-Terra de Montes	11-00-000-HH-002	Fundación	Sí	EE.LL.	24/02/1995	
F. para o Desenvolvemento da Comarca de Terra de Celanova	11-00-012-HH-000	Fundación	Sí	CC.AA.	13/01/1995	
F. para o Desenvolvemento da Comarca de Terra de Melide	11-00-023-HH-000	Fundación	Sí	CC.AA.	28/02/1995	
F. Pca. Cidade da Cultura de Galicia	11-00-000-BU-015	Ente Público	Sí	CC.AA.	27/12/1999	
F. Pca. Esc. Gallega Administración Sanitaria (FEGAS)	11-00-000-BU-011	Ente Público	Sí	CC.AA.	29/12/1997	
F. Pca. Urgencias Sanitarias Galicia 061	11-00-000-BU-014	Ente Público	Sí	CC.AA.	30/06/1999	
F.G. Impulso Autonomía Persoal At. Persoas Sit. Dependencia	11-00-039-HH-000	Fundación	Sí	CC.AA.	24/01/1997	
Fondo Galego Garantía Agraria (FOGGA)	11-00-000-BL-003	OO.AA. Comercial	Sí	CC.AA.	06/01/1995	
Fundación Centro Galego de Artesanía e Deseño	11-00-033-HH-000	Fundación	Sí	CC.AA.	22/01/2004	
Fundación Centro Tecnolóxico Agroalimentario de Lugo (CENTAL)	11-00-066-HH-000	Fundación	Sí	CC.AA.	19/07/2007	

Comunidad Autónoma de Galicia

Denominación	Código	Tipo de ente	Sector AP	Subsector	Fecha alta	% nominal*
Fundación Centro Tecnolóxico da Carne	11-00-054-HH-000	Fundación	Sí	CC.AA.	12/11/2003	
Fundación Centro Tecnolóxico de Supercomputación de Galicia	11-00-034-HH-000	Fundación	Sí	CC.AA.	04/10/2002	
Fundación Centro Tecnolóxico do Mar	11-00-035-HH-000	Fundación	No	CC.AA.	27/07/2001	
Fundación de Exposicións e Congresos de A Estrada	11-36-006-HH-000	Fundación	Sí	CC.AA.	08/07/1993	
Fundación Deporte Galego	11-00-002-HH-000	Fundación	Sí	CC.AA.	28/06/2001	
Fundación Dieta Atlántica	11-00-063-HH-000	Fundación	Pte.		30/10/2007	
Fundación Feiras e Exposicións de Lugo	11-00-036-HH-000	Fundación	Sí	CC.AA.	05/04/1993	
Fundación Fomento Calidade Industrial e o Desenvolvemento Tecnolóxico	11-00-043-HH-000	Fundación	Sí	CC.AA.	30/12/1996	
Fundación Galega da Formación para o Traballo	11-00-055-HH-000	Fundación	No		04/09/2008	
Fundación Galicia - América	11-00-048-HH-000	Fundación	Pte.		13/12/1996	
Fundación Galicia Europa	11-00-041-HH-000	Fundación	No		15/02/1998	
Fundación Galicia Saúde	11-00-049-HH-000	Fundación	Pte.		13/09/2002	
Fundación Illa de San Simón	11-00-053-HH-000	Fundación	Sí	CC.AA.	04/05/2007	
Fundación Marco	11-00-068-HH-000	Fundación			24/04/2003	
Fundación para o Desenvolvemento Comarcal da Comarca da Fonsagrada	11-00-005-HH-000	Fundación	Sí	CC.AA.	13/01/1995	
Fundación para o Desenvolvemento Comarcal da Comarca de Verín	11-00-004-HH-000	Fundación	Sí	CC.AA.	07/05/1999	
Fundación para o Desenvolvemento Comarcal da Comarca do Baixo Miño	11-00-003-HH-000	Fundación	No		30/03/1995	
Fundación para o Desenvolvemento Comarcal da Comarca do Ribeiro	11-00-006-HH-000	Fundación	Sí	CC.AA.	06/02/1995	
Fundación para o Desenvolvemento da Comarca da Mariña Central	11-00-015-HH-000	Fundación	Sí	CC.AA.	17/04/2001	
Fundación para o Desenvolvemento da Comarca da Mariña Occidental	11-00-014-HH-000	Fundación	Sí	CC.AA.	10/05/1999	
Fundación para o Desenvolvemento da Comarca da Mariña Oriental	11-00-016-HH-000	Fundación	Sí	CC.AA.	14/09/2001	
Fundación para o Desenvolvemento da Comarca da Terra Chá	11-00-007-HH-000	Fundación	No		13/01/1995	
Fundación para o Desenvolvemento da Comarca da Terra de Caldelas	11-00-018-HH-000	Fundación	Sí	CC.AA.	10/05/1999	
Fundación para o Desenvolvemento da Comarca da Terra de Lemos	11-00-011-HH-000	Fundación	Sí	CC.AA.	22/02/1995	
Fundación para o Desenvolvemento da Comarca da Terra do Deza	11-00-008-HH-000	Fundación	Sí	CC.AA.	24/02/1995	
Fundación para o Desenvolvemento da Comarca da Ulloa	11-00-019-HH-000	Fundación	No		13/01/1995	
Fundación para o Desenvolvemento da Comarca de Arzúa	11-00-020-HH-000	Fundación	Sí	CC.AA.	21/02/1995	
Fundación para o Desenvolvemento da Comarca de Bergantiños	11-15-010-HH-000	Fundación	Sí	CC.AA.	01/03/1995	
Fundación para o Desenvolvemento da Comarca de Betanzos	11-00-030-HH-000	Fundación	No		17/04/2001	
Fundación para o Desenvolvemento da Comarca de Caldas	11-36-003-HH-000	Fundación	Sí	CC.AA.	07/05/1999	

Comunidad Autónoma de Galicia

Denominación	Código	Tipo de ente	Sector AP	Subsector	Fecha alta	% nominal*
Fundación para o Desenvolvemento da Comarca de Chantada	11-00-031-HH-000	Fundación	Sí	CC.AA.	27/10/2000	
Fundación para o Desenvolvemento da Comarca de Muros	11-00-029-HH-000	Fundación	Sí	CC.AA.	10/05/1999	
Fundación para o Desenvolvemento da Comarca de Noia	11-00-028-HH-000	Fundación	Sí	CC.AA.	07/05/1999	
Fundación para o Desenvolvemento da Comarca de Ordes	11-00-013-HH-000	Fundación	Sí	CC.AA.	31/03/1995	
Fundación para o Desenvolvemento da Comarca de Ortegá	11-00-022-HH-000	Fundación	No		31/03/1995	
Fundación para o Desenvolvemento da Comarca de Paradanta	11-00-017-HH-000	Fundación	Sí	CC.AA.	22/12/1994	
Fundación para o Desenvolvemento da Comarca de Santiago	11-00-025-HH-000	Fundación	Sí	CC.AA.	14/09/2001	
Fundación para o Desenvolvemento da Comarca de Terra de Trives	11-00-024-HH-000	Fundación	Sí	CC.AA.	30/03/1995	
Fundación para o Desenvolvemento da Comarca de Valdeorras	11-00-021-HH-000	Fundación	Sí	CC.AA.	01/03/1995	
Fundación para o Desenvolvemento da Comarca do Carballiño	11-00-009-HH-000	Fundación	Sí	CC.AA.	24/02/1995	
Fundación para o Desenvolvemento da Comarca do Eume	11-00-026-HH-000	Fundación	Sí	CC.AA.	14/09/2001	
Fundación para o Desenvolvemento da Comarca do Morrazo	11-00-027-HH-000	Fundación	No		17/04/2001	
Fundación para o Desenvolvemento da Comarca do Salnés	11-36-002-HH-000	Fundación	Sí	CC.AA.	21/02/1995	
Fundación para o Desenvolvemento da Comarca dos Ancares	11-00-010-HH-000	Fundación	Sí	CC.AA.	22/02/1995	
Fundación Pública Galega de Medicina Xenómica	11-00-000-BU-021	Ente Público	Sí	CC.AA.	15/01/2004	
Fundación Rof Codina	11-00-044-HH-000	Fundación	Sí	CC.AA.	23/12/1994	
Fundación Semana Verde de Galicia	11-00-045-HH-000	Fundación	Sí	CC.AA.	23/07/1991	
Fundación Sotavento Galicia	11-00-059-HH-000	Fundación	Pte.		01/08/2005	
Fundación Universidade da Coruña (FUAC)	11-00-062-HH-000	Fundación	Pte.		19/05/1998	
Fundación USC-DEPORTIVA	11-00-064-HH-000	Fundación	Pte.		31/01/2008	
GALARIA Empresa Pública de Servicios Sanitarios, S.A.	11-00-000-BP-014	Sociedad Mercantil	Sí	CC.AA.	11/08/1994	100,00
Galicia 2005. Vuelta al mundo a Vela	11-00-001-CC-000	Consortio	Pte.		02/03/2005	20,00
Gest. Ctro. Supercomputación de Galicia, S.A. (CESGA)	11-00-000-BP-009	Sociedad Mercantil	Sí	CC.AA.	19/05/1993	70,00
Inst. Energético Galicia (INEGA)	11-00-000-BU-013	Ente Público	Sí	CC.AA.	19/04/1999	
Inst. Gallego Consumo (IGC)	11-00-000-BV-005	OO.AA. Administrativo	Sí	CC.AA.	14/01/1995	
Inst. Gallego Estadística (IGE)	11-00-000-BV-002	OO.AA. Administrativo	Sí	CC.AA.	23/08/1988	
Inst. Gallego Prom. Económica (IGAPE)	11-00-000-BU-002	Ente Público	Sí	CC.AA.	27/06/1992	
Inst. Gallego Vivienda y Suelo (IGVS)	11-00-000-BL-001	OO.AA. Comercial	Sí	CC.AA.	10/05/1988	
Instituto de Estudos do Territorio	11-00-000-BV-011	OO.AA. Administrativo	Sí	CC.AA.	17/05/2007	
Instituto Feiral de A Coruña (IFECO)	11-00-047-HH-000	Fundación	Pte.		22/12/2000	
Instituto Feiral de Vigo	11-00-046-HH-000	Fundación	No	CC.AA.	13/04/2000	
Instituto Galego de Calidade Alimentaria (INGACAL)	11-00-000-BU-023	Ente Público	Sí	CC.AA.	12/03/2005	
Instituto Galego de Cooperación Iberoamericana (IGACI)	11-00-052-HH-000	Fundación	Sí	CC.AA.	19/07/1991	

Comunidad Autónoma de Galicia

Denominación	Código	Tipo de ente	Sector AP	Subsector	Fecha alta	% nominal*
Instituto Galego de Seguridade e Saúde Laboral	11-00-000-BV-012	OO.AA. Administrativo	Sí	CC.AA.	15/11/2007	
Instituto Tecnolóxico para o Control do Medio Mariño de Galicia	11-00-000-BU-020	Ente Público	Sí	CC.AA.	07/07/2004	
Parque Tecnolóxico de Galicia, S.A.	11-00-000-XP-012	Sociedad Mercantil	Sí	CC.AA.	11/05/1992	47,74
Puertos Galicia (PG)	11-00-000-BU-004	Ente Público	No	CC.AA.	20/12/1994	
Radiotelevisión Galicia, S.A.	11-00-000-BP-011	Sociedad Mercantil	Sí	CC.AA.	04/08/1984	100,00
S. Galicia Calidade, S.A.	11-00-000-BP-015	Sociedad Mercantil	Sí	CC.AA.	17/07/1995	100,00
S. Galioil, S.A.	11-00-000-BP-013	Sociedad Mercantil	No	CC.AA.	04/05/1994	100,00
S. Gallega Medio Ambiente, S.A. (SOGAMA)	11-00-000-BP-007	Sociedad Mercantil	No	CC.AA.	11/03/1993	51,00
S. Gestora de Intereses Univ. Santiago de Compostela (UNIXEST, S.L.)	11-00-000-BP-026	Sociedad Mercantil	Pte.		15/10/1998	100,00
S. Imagen y Promoción Turística de Galicia S.A. (TURGALICIA)	11-00-000-BP-008	Sociedad Mercantil	Sí	CC.AA.	22/09/1992	58,00
S. Pca. Inversiones Galicia, S.A.	11-00-000-BP-019	Sociedad Mercantil	Sí	CC.AA.	10/04/1997	100,00
S. Prom. Iniciativas Innovadoras, S.L.	11-00-000-BP-027	Sociedad Mercantil	Pte.		17/12/1998	51,00
S. Redes Telecomunicación Gallegas Retegal, S.A.	11-00-000-BP-022	Sociedad Mercantil	No	CC.AA.	22/03/1997	100,00
Serv. Gallego Salud (SERGAS)	11-00-000-BV-007	OO.AA. Administrativo	Sí	CC.AA.	31/01/1989	
Sociedade Anónima de Xestión do Plan Xacobeo	11-00-000-BP-006	Sociedad Mercantil	Sí	CC.AA.	10/12/1991	100,00
Sociedade Anónima Xestora Bantegal	11-00-000-BP-025	Sociedad Mercantil	Sí	CC.AA.	31/10/2007	100,00
SODIGA GALICIA, Sociedad de Capital-Riesgo	11-00-000-BP-016	Sociedad Mercantil	Sí	CC.AA.	18/11/1983	69,21
Sotavento Galicia S.A.	11-00-000-XP-013	Sociedad Mercantil	Pte.		11/04/1998	30,50
Suelo Empresarial del Atlántico, S.L.	11-00-000-XP-016	Sociedad Mercantil			10/07/2003	15,00
Suelo Industrial de Galicia S.A.	11-00-000-XP-014	Sociedad Mercantil	No	Estado	15/12/1983	13,17
Televisión de Galicia, S.A.	11-00-000-BP-010	Sociedad Mercantil	Sí	CC.AA.	01/06/1985	100,00
Universidad de A Coruña	11-00-000-BW-001	Universidad	Sí	CC.AA.	16/08/1989	
Universidad de Santiago de Compostela	11-00-000-BW-002	Universidad	Sí	CC.AA.	31/12/1987	
Universidad de Vigo	11-00-000-BW-003	Universidad	Sí	CC.AA.	16/08/1989	
Vigo Convention Bureau Xenética Fontao, S.A.	11-00-057-HH-000	Fundación	Pte.		01/01/2010	
Xesgalicia S. Gest. Entidades de Capital Riesgo, S.A. (SGECR-SA)	11-00-000-BP-021	Sociedad Mercantil	No	CC.AA.	12/04/1999	70,00
Xestur A Coruña, S.A.	11-00-000-BP-002	Sociedad Mercantil	No	CC.AA.	01/07/1986	88,47
Xestur Lugo, S.A.	11-00-000-BP-003	Sociedad Mercantil	No	CC.AA.	01/07/1986	91,15
Xestur Ourense, S.A.	11-00-000-BP-004	Sociedad Mercantil	No	CC.AA.	11/04/1991	93,29
Xestur Pontevedra, S.A.	11-00-000-BP-005	Sociedad Mercantil	No	CC.AA.	01/07/1986	92,26

Comunidad Madrid

Denominación	Código	Tipo de ente	Sector		Fecha alta	% nominal*
			AP	Subsector		
AAA Servicios de Venezuela Lassa, S.A.	12-00-000-BP-064	Sociedad Mercantil	No		12/12/2000	71,20
Academia de Policía Local de la Comunidad de Madrid	12-00-000-BU-011	Ente Público	Sí	CC.AA.	01/01/2001	
Acueducto, Alcantarillado y Aseo Atlántico, S.A.	12-00-000-BP-056	Sociedad Mercantil	No		01/01/2008	67,75
Acueducto, Alcantarillado y Aseo Dominicana, S.A.	12-00-000-BP-058	Sociedad Mercantil	No		01/01/2008	52,81
Acueducto, Alcantarillado y Aseo Ecuador Agacase, S.A.	12-00-000-BP-059	Sociedad Mercantil	No		02/02/1996	81,43
Acueducto, Alcantarillado y Aseo Venezuela, S.A.	12-00-000-BP-063	Sociedad Mercantil	No		01/01/2008	81,24
Aeropuertos de Madrid, S.A.U.	12-00-000-BP-040	Sociedad Mercantil	Sí	CC.AA.	06/03/2008	100,00
Ag Form., Investigación y Est.Sanitarios Cdad.Madrid (AFIES)	12-00-000-BU-015	Ente Público	Sí	CC.AA.	26/12/2001	
Ag. Calidad, Acreditación y Prospectiva Univ. Madrid (ACAP)	12-00-000-BU-016	Ente Público	Sí	CC.AA.	21/01/2003	
Ag. Informática y Comunicaciones de la Cdad de Madrid (ICM)	12-00-000-BU-019	Ente Público	Sí	CC.AA.	01/01/2006	
Ag. Interés Econ. Ctro. Superior Inves.Automóvil y Seg. Vial	12-00-000-BP-042	Sociedad Mercantil	No	CC.AA.	12/01/1994	50,00
Agencia Antidroga de la Comunidad de Madrid	12-00-000-BV-011	OO.AA. Administrativo	Sí	CC.AA.	01/01/1997	
Agencia Cdad. Madrid para Reeducación y Reinserción Menor Infractor	12-00-000-BV-016	OO.AA. Administrativo	Sí	CC.AA.	14/12/2004	
Agencia de Protección de Datos de la Comunidad de Madrid	12-00-000-BU-007	Ente Público	Sí	CC.AA.	04/05/1995	
Agencia Madrileña para la Tutela de Adultos	12-00-000-BU-005	Ente Público	Sí	CC.AA.	28/03/1995	
Alcalá Natura 21, S.A.U. en liquidación	12-00-000-BP-034	Sociedad Mercantil	Sí	CC.AA.	03/08/2005	100,00
Amagua, CEM	12-00-000-BP-060	Sociedad Mercantil	No		01/01/2008	57,00
ARPROMA, Arrendamientos y Promociones Comunidad Madrid, S.A.	12-00-000-BP-017	Sociedad Mercantil	Sí	CC.AA.	20/03/1991	100,00
Asociación Instituto de Juan Herrera	12-00-001-NN-000	Otras Instituciones	Pte.		19/12/1969	
Boletín Oficial de la Comunidad de Madrid	12-00-000-BL-006	OO.AA. Comercial	No	CC.AA.	02/01/1998	
C. Ctro. Laboratorios y Serv.Industriales de Madrid (CEDIMA)	12-00-000-CC-002	Consortio	No	CC.AA.	11/01/1995	50,00
C. para Rehabilitación y Equipamiento de Teatros de Madrid	12-28-021-CC-000	Consortio	Sí	EE.LL.	19/04/1994	33,33
C. Regional de Transportes Públicos Regulares de Madrid	12-00-000-BL-003	OO.AA. Comercial	Sí	CC.AA.	27/05/1985	
C. Univ. Cdad. Madrid y U.N.E.D. para la Cooperación Bibliotecaria	12-00-002-CC-000	Consortio	Sí	CC.AA.	27/09/1999	85,73
Campus de la Justicia de Madrid, S.A.U.	12-00-000-BP-028	Sociedad Mercantil	Sí	CC.AA.	25/01/2005	100,00
Canal de Comunicaciones Unidas, S.A.U.	12-00-000-BP-021	Sociedad Mercantil	No	CC.AA.	23/06/1994	100,00
Canal de Isabel II	12-00-000-BU-002	Ente Público	No	CC.AA.	01/01/1984	
Canal Energía Comercialización, S.L.U.	12-00-000-BP-035	Sociedad Mercantil	No	CC.AA.	07/10/2002	100,00

* Para las sociedades mercantiles se refiere al porcentaje de participación de las CC.AA. y en el caso de los consorcios se refiere al porcentaje de voto.

Comunidad Madrid

Denominación	Código	Tipo de ente	Sector AP	Subsector	Fecha alta	% nominal*
Canal Energía Distribución, S.L.U.	12-00-000-BP-036	Sociedad Mercantil	No	CC.AA.	07/10/2002	100,00
Canal Energía Generación, S.L.U.	12-00-000-BP-033	Sociedad Mercantil	No	CC.AA.	07/10/2002	100,00
Canal Energía, S.L.	12-00-000-BP-037	Sociedad Mercantil	No	CC.AA.	07/10/2002	100,00
Canal Extensia, S.A.U.	12-00-000-BP-025	Sociedad Mercantil	No	CC.AA.	05/12/2001	100,00
Canal Gas Distribución, S.L.U.	12-00-000-BP-032	Sociedad Mercantil	No	CC.AA.	21/10/2002	100,00
Capital Riesgo de la Comunidad de Madrid, S.A. S.C.R.	12-00-000-FP-017	Sociedad Mercantil	No		24/11/1997	46,76
Centro de Transportes de Coslada, S.A.	12-00-000-BP-012	Sociedad Mercantil	No	CC.AA.	12/07/1989	51,00
Ciudad Residencial Universitaria, S.A.U. (CRUSA)	12-00-000-BP-041	Sociedad Mercantil	No	CC.AA.	01/06/1995	100,00
Comunidad Autónoma de Madrid	12-00-000-BB-000	A.G. Comunidad Autónoma			01/03/1983	
Consorcio Alcalá de Henares Patrimonio de la Humanidad	12-28-045-CC-000	Consorcio	Sí	CC.AA.	01/08/2003	69,23
Consorcio Casa de América	12-28-019-CC-000	Consorcio	Sí	Estado	07/03/1990	33,33
Consorcio Casa Sefarad-Israel	12-00-009-CC-000	Consorcio			31/10/2006	21,43
Consorcio Círculo de Bellas Artes	12-28-001-CC-000	Consorcio	Sí	CC.AA.	12/07/1984	26,67
Consorcio Escuela de Hostelería La Barranca	12-28-053-CC-000	Consorcio	Sí	CC.AA.	20/11/2001	50,00
Consorcio Institución Ferial de Madrid (IFEMA)	12-28-020-CC-000	Consorcio	No	CC.AA.	27/04/1983	30,00
Consorcio Puerta del Mediterráneo	12-00-004-CC-000	Consorcio	Pte.	CC.AA.	07/03/2007	50,00
Consorcio Solar Decathlon Europe	12-00-008-CC-000	Consorcio	Sí	Estado	07/05/2010	20,00
Consorcio Urbanístico Área Industrial Valdelacasa	12-28-047-CC-000	Consorcio	No	CC.AA.	03/05/2002	50,00
Consorcio Urbanístico Área Tecnológica del Sur	12-28-037-CC-000	Consorcio	No	CC.AA.	10/10/2001	50,00
Consorcio Urbanístico de la Ciudad Universitaria de Madrid	12-28-022-CC-000	Consorcio	No	CC.AA.	01/06/1995	0,00
Consorcio Urbanístico El Escorial	12-28-042-CC-000	Consorcio	No	CC.AA.	26/09/2000	57,14
Consorcio Urbanístico El Olivar	12-00-006-CC-000	Consorcio	Pte.	CC.AA.	15/11/2000	50,00
Consorcio Urbanístico Espartales Norte	12-28-038-CC-000	Consorcio	No	CC.AA.	30/11/2001	50,00
Consorcio Urbanístico La Estación	12-28-039-CC-000	Consorcio	No	CC.AA.	23/10/2000	57,14
Consorcio Urbanístico La Fortuna	12-28-026-CC-000	Consorcio	No	CC.AA.	10/12/1997	50,00
Consorcio Urbanístico La Garena	12-28-024-CC-000	Consorcio	No	CC.AA.	27/04/1994	66,67
Consorcio Urbanístico Leganés Norte	12-28-009-CC-000	Consorcio	No	CC.AA.	20/01/1993	50,00
Consorcio Urbanístico Leganés Tecnológico	12-00-000-CC-001	Consorcio	No	CC.AA.	20/12/1999	62,50
Consorcio Urbanístico Los Molinos-Buenavista	12-28-052-CC-000	Consorcio	No	CC.AA.	21/09/2004	60,00
Consorcio Urbanístico Mostoles Sur	12-28-036-CC-000	Consorcio	No	CC.AA.	14/11/2001	50,00
Consorcio Urbanístico Mostoles Tecnológico	12-28-035-CC-000	Consorcio	No	CC.AA.	24/10/2001	50,00
Consorcio Urbanístico OP-3 Moscatelares	12-28-012-CC-000	Consorcio	No	CC.AA.	27/09/1994	50,00
Consorcio Urbanístico P.P. 1-3 El Bañuelo	12-28-034-CC-000	Consorcio	No	CC.AA.	06/09/2000	50,00
Consorcio Urbanístico Parla Este	12-28-033-CC-000	Consorcio	No	CC.AA.	09/12/1998	50,00
Consorcio Urbanístico Parque Empresarial de la Carpetania	12-00-003-CC-000	Consorcio	No	CC.AA.	25/02/2000	54,55
Consorcio Urbanístico Prolongación de la Castellana	12-28-050-CC-000	Consorcio	Sí	Estado	24/06/1997	33,33

Comunidad Madrid

Denominación	Código	Tipo de ente	Sector AP	Subsector	Fecha alta	% nominal*
Consortio Urbanístico Rivas	12-28-025-CC-000	Consortio	No	CC.AA.	26/05/1995	55,00
Consortio Urbanístico Valdebernardo (Madrid) PAU-4	12-28-004-CC-000	Consortio			22/06/1990	37,50
Consortio Puerta del Atlántico	12-00-005-CC-000	Consortio	Pte.	CC.AA.	10/04/2007	50,00
Editorial Complutense, S.A.	12-00-000-BP-045	Sociedad Mercantil	Pte.	CC.AA.	01/06/1995	98,11
Empresa Pública Hospital del Henares	12-00-000-BU-025	Ente Público	Sí	CC.AA.	01/01/2007	
Empresa Pública Hospital del Sureste	12-00-000-BU-024	Ente Público	Sí	CC.AA.	01/01/2007	
Empresa Pública Hospital del Tajo	12-00-000-BU-026	Ente Público	Sí	CC.AA.	01/01/2007	
Escuela de Tauromaquia de Madrid "Marcial Lalanda"	12-00-007-CC-000	Consortio	Sí	EE.LL.	30/10/1981	N.D.
EYCA Maestría 2000, S.L.	12-00-000-BP-048	Sociedad Mercantil	Pte.		15/03/1999	100,00
F. Interuniv. Fernando Glez. Bernáldez para Espac. Naturales	12-00-016-HH-000	Fundación	Pte.	CC.AA.	13/12/1996	
F. Inv. Biomédica del H. Infantil Universitario Niño Jesús	12-28-025-HH-000	Fundación	Sí	CC.AA.	20/12/2007	
F. Inv. biomédica del Hospital Universitario Doce de Octubre	12-00-003-HH-000	Fundación	Sí	CC.AA.	08/08/2003	
F. Investigación Biomédica del Hospital U. Ramón y Cajal	12-28-016-HH-000	Fundación	Sí	CC.AA.	23/10/2003	
F. Investigación Biomédica del Hospital Univeritario La Paz	12-28-018-HH-000	Fundación	No	CC.AA.	01/12/2003	
F. Investigación Biomédica Hospital U. Clínico San Carlos	12-28-020-HH-000	Fundación	Sí	CC.AA.	23/10/2003	
F. Investigación Biomédica Hospital U. de la Princesa	12-28-022-HH-000	Fundación	No	CC.AA.	23/10/2003	
F. Investigación Biomédica Hospital U. Príncipe de Asturias	12-28-017-HH-000	Fundación	Sí	CC.AA.	11/12/2003	
F. para Investigación Biomédica Hospital U. Puerta de Hierro	12-28-021-HH-000	Fundación	Sí	CC.AA.	08/08/2003	
F. para la Investigación Biomédica del Hospital Carlos III	12-28-024-HH-000	Fundación	Sí	CC.AA.	20/12/2007	
F. para la Investigación Biomédica del Hospital Gregorio Marañón	12-00-002-HH-000	Fundación	Sí	CC.AA.	20/07/2001	
F. para la Investigación Biomédica Hospital Universitario de Getafe	12-28-019-HH-000	Fundación	Sí	CC.AA.	23/10/2003	
F. Rogelio Segovia para el Desar. de las Telec. (FUNDETEL)	12-00-020-HH-000	Fundación	Pte.	CC.AA.	13/11/1996	
F. para la Investigación, Desarr. y Aplicación de Materiales Compuestos	12-00-028-HH-000	Fundación	Pte.		08/11/2006	
F. Teatro La Abadía Ctro. Est. y Creación Escénicos de la C.M.	12-00-022-HH-000	Fundación	No		16/12/1992	
Fundación Agustín de Betancourt	12-00-018-HH-000	Fundación	No	CC.AA.	01/06/1995	
Fundación Aranjuez Paisaje Cultural	12-00-029-HH-000	Fundación	Pte.		17/11/2005	
Fundación Arpegio	12-00-008-HH-000	Fundación	No	CC.AA.	07/12/2006	
Fundación Canal de Isabel II	12-00-025-HH-000	Fundación	No	CC.AA.	07/09/2000	
Fundación Centro de Poesía José Hierro	12-00-026-HH-000	Fundación	Sí	CC.AA.	27/12/2006	
Fundación Conde del Valle de Salazar	12-00-039-HH-000	Fundación	Pte.		07/02/1979	
Fundación de la Universidad Rey Juan Carlos	12-00-014-HH-000	Fundación	No		02/03/2001	
Fundación Dos de Mayo, Nación y Libertad	12-28-023-HH-000	Fundación	Sí	CC.AA.	03/10/2007	
Fundación Felipe II	12-00-004-HH-000	Fundación	Sí	CC.AA.	09/06/1999	
Fundación General de la Universidad Autónoma de Madrid	12-00-010-HH-000	Fundación	No	CC.AA.	19/06/1991	

Comunidad Madrid

Denominación	Código	Tipo de ente	Sector AP	Subsector	Fecha alta	% nominal*
Fundación General de la Universidad Complutense de Madrid	12-00-012-HH-000	Fundación	Pte.	CC.AA.	29/06/1984	
Fundación General de la Universidad de Alcalá de Henares	12-00-009-HH-000	Fundación	Pte.	CC.AA.	13/05/1991	
Fundación General de la Universidad Politécnica de Madrid	12-00-013-HH-000	Fundación	No	CC.AA.	21/04/1982	
Fundación Gómez Pardo	12-00-040-HH-000	Fundación	Pte.		14/04/1915	
Fundación Hospital Alcorcón	12-00-000-BU-017	Ente Público	Sí	CC.AA.	01/01/2002	
Fundación IMDEA Agua	12-00-032-HH-000	Fundación	Pte.	CC.AA.	23/11/2006	
Fundación IMDEA Alimentación	12-00-034-HH-000	Fundación	Pte.	CC.AA.	23/11/2006	
Fundación IMDEA Ciencias Sociales	12-00-037-HH-000	Fundación	Sí	CC.AA.	29/11/2005	
Fundación IMDEA Energía	12-00-036-HH-000	Fundación	Pte.	CC.AA.	23/11/2006	
Fundación IMDEA Materiales	12-00-033-HH-000	Fundación	Pte.	CC.AA.	23/11/2006	
Fundación IMDEA Nanociencia	12-00-031-HH-000	Fundación	Pte.	CC.AA.	23/11/2006	
Fundación IMDEA Networks	12-00-035-HH-000	Fundación	Pte.	CC.AA.	23/11/2006	
Fundación IMDEA Software	12-00-038-HH-000	Fundación	Pte.	CC.AA.	23/11/2006	
Fundación Madrid 16	12-00-030-HH-000	Fundación	Sí	EE.LL.	05/10/2006	
Fundación Madrid por la excelencia	12-00-001-HH-000	Fundación	Sí	CC.AA.	26/12/2005	
Fundación MADRIMASD para el Conocimiento	12-00-007-HH-000	Fundación	Sí	CC.AA.	30/07/2002	
Fundación Marqués de Suanzes	12-00-017-HH-000	Fundación	Pte.		01/06/1995	
Fundación Móstoles 1808-2008	12-00-027-HH-000	Fundación	Sí	EE.LL.	20/04/2006	
Fundación para el Fomento de la Innovación Industrial	12-00-021-HH-000	Fundación	Pte.	CC.AA.	01/06/1995	
Fundación para el Mecenazgo y el Patrocinio Social	12-00-005-HH-000	Fundación	Sí	CC.AA.	04/04/2002	
Fundación para estudios sobre la energía	12-28-027-HH-000	Fundación	Pte.		17/01/2006	
Fundación para la Investigación y Desarrollo Ambiental(FIDA)	12-00-006-HH-000	Fundación	Sí	CC.AA.	16/07/1992	
Fundación Premio Arce	12-00-019-HH-000	Fundación	Pte.	CC.AA.	01/06/1995	
Fundación Real Fábrica de Tapices	12-00-024-HH-000	Fundación	Sí	Estado	21/01/1997	
Fundación Universidad Carlos III	12-00-011-HH-000	Fundación	No		18/12/1990	
Fundación Universitaria Francisco Jiménez	12-00-023-HH-000	Fundación	Pte.	CC.AA.	11/06/1998	
Gestión Integral Suministros Ltda.	12-00-000-BP-055	Sociedad Mercantil	No		01/01/2008	66,74
Gestión Universitas, S.A.	12-00-000-BP-043	Sociedad Mercantil	Pte.	CC.AA.	01/06/1995	100,00
Gestión y Desar. del Medio Amb. de Madrid, S.A. (GEDESMA)	12-00-000-BP-007	Sociedad Mercantil	No	CC.AA.	23/02/1987	100,00
Hidráulica Santillana, S.A.U.	12-00-000-BP-002	Sociedad Mercantil	No	CC.AA.	24/10/1984	100,00
Hispanagua, S.A.U.	12-00-000-BP-020	Sociedad Mercantil	No	CC.AA.	28/06/1995	100,00
Hospital Fuenlabrada	12-00-000-BU-018	Ente Público	Sí	CC.AA.	01/01/2003	
Hospital Infanta Cristina (Sur)	12-00-000-BU-022	Ente Público	Sí	CC.AA.	01/01/2007	
Hospital Infanta Leonor (Vallecas)	12-00-000-BU-027	Ente Público	Sí	CC.AA.	01/01/2007	
Hospital Infanta Sofía (Norte)	12-00-000-BU-023	Ente Público	Sí	CC.AA.	01/01/2007	
Inst.Madrileño Inv. y Desar. Rural,Agrario y Alimentario (IMIDRA)	12-00-000-BL-005	OO.AA. Comercial	Sí	CC.AA.	30/12/1997	
Instituto de la Vivienda de Madrid (IVIMA)	12-00-000-BL-001	OO.AA. Comercial	Sí	CC.AA.	09/06/1984	
Instituto de Realojamiento e Integración Social (IRIS)	12-00-000-BU-008	Ente Público	Sí	CC.AA.	31/10/1998	
Instituto Madrileño del Deporte (IMDER)	12-00-000-BV-019	OO.AA. Administrativo	Sí	CC.AA.	28/03/2009	

Comunidad Madrid

Denominación	Código	Tipo de ente	Sector AP	Subsector	Fecha alta	% nominal*
Instituto Madrileño del Menor y la Familia (IMMF)	12-00-000-BV-012	OO.AA. Administrativo	Sí	CC.AA.	02/07/1996	
Instituto Regional de Seguridad y Salud en el Trabajo (IRSST)	12-00-000-BV-013	OO.AA. Administrativo	Sí	CC.AA.	27/11/1997	
Interamericana de Aguas de México, S.A.	12-00-000-BP-061	Sociedad Mercantil	No		01/01/2008	80,43
Interamericana de Aguas y Servicios, S.A.	12-00-000-BP-052	Sociedad Mercantil	No		01/01/2008	81,24
INVICAM, Innovación y Vivienda de la Comun. de Madrid, S.A.U.	12-00-000-BP-039	Sociedad Mercantil	Sí	CC.AA.	12/12/2007	100,00
Lingua Universidad de Alcalá, S.R.L.U.	12-00-000-BP-046	Sociedad Mercantil	Pte.	CC.AA.	29/09/1999	100,00
Madrid 112	12-00-000-BV-015	OO.AA. Administrativo	Sí	CC.AA.	01/01/2003	
Mercado Puerta de Toledo, S.A.U. en liquidación	12-00-000-BP-005	Sociedad Mercantil	No	CC.AA.	30/01/1986	100,00
Metro de Madrid, S.A.	12-00-000-BP-010	Sociedad Mercantil	No	CC.AA.	11/04/1986	100,00
Mexaquá	12-00-000-BP-062	Sociedad Mercantil	No		01/01/2008	56,30
Nuevo Arpegio, S.A.	12-00-000-BP-066	Sociedad Mercantil	Sí	CC.AA.	30/12/2010	100,00
Parque Científico de Madrid (PCM)	12-28-026-HH-000	Fundación	Sí	CC.AA.	06/06/2001	
Parque Científico Tecn. Univ. de Alcalá, S.A.U. (PCTUA)	12-00-000-BP-014	Sociedad Mercantil	Sí	CC.AA.	16/12/1987	100,00
PROMOMADRID, Desarrollo Internacional de Madrid, S.A.	12-00-000-BP-029	Sociedad Mercantil	Sí	CC.AA.	13/08/2004	86,95
Puerto Seco de Madrid, S.A.	12-00-000-XP-007	Sociedad Mercantil	No	Estado	23/04/1996	25,00
Rádio Autonomía Madrid, S.A.	12-00-000-BP-019	Sociedad Mercantil	Sí	CC.AA.	04/01/1985	100,00
Radio Televisión Madrid (RTVM)	12-00-000-BU-001	Ente Público	Sí	CC.AA.	04/07/1984	
Recaudos y Tributos, S.A.	12-00-000-BP-057	Sociedad Mercantil	No		01/01/2008	80,35
Residencial Universitas, S.L	12-00-000-BP-047	Sociedad Mercantil	Pte.	CC.AA.	01/06/1995	90,00
Servicio Madrileño de Salud (SERMAS)	12-00-000-BU-013	Ente Público	Sí	CC.AA.	26/12/2001	
Servicio Regional de Bienestar Social	12-00-000-BV-002	OO.AA. Administrativo	Sí	CC.AA.	11/06/1984	
Soc. de Acueducto, Alcantarillado y Aseo de Barranquilla, S.A. E.S.P.	12-00-000-BP-054	Sociedad Mercantil	No		01/01/2008	67,90
Sociedad Pública Turismo Madrid, S.A.	12-00-000-BP-031	Sociedad Mercantil	Sí	CC.AA.	06/10/2004	79,37
Televisión Autonomía Madrid, S.A.	12-00-000-BP-018	Sociedad Mercantil	Sí	CC.AA.	24/01/1989	100,00
Turmadrid, S.A.U.	12-00-000-BP-011	Sociedad Mercantil	Sí	CC.AA.	10/08/1990	100,00
Unidad Central de Radiodiagnóstico	12-00-000-BU-029	Ente Público	Sí	CC.AA.	01/01/2008	
Universidad Autónoma de Madrid	12-00-000-BW-002	Universidad	Sí	CC.AA.	01/06/1995	
Universidad Carlos III de Madrid	12-00-000-BW-003	Universidad	Sí	CC.AA.	01/06/1995	
Universidad Complutense de Madrid	12-00-000-BW-004	Universidad	Sí	CC.AA.	01/06/1995	
Universidad de Alcalá	12-00-000-BW-001	Universidad	Sí	CC.AA.	01/06/1995	
Universidad Politécnica de Madrid	12-00-000-BW-006	Universidad	Sí	CC.AA.	01/06/1995	
Universidad Rey Juan Carlos	12-00-000-BW-007	Universidad	Sí	CC.AA.	18/07/1996	
Watco Dominicana, S.A.	12-00-000-BP-053	Sociedad Mercantil	No		01/01/2008	51,00

Comunidad Autónoma de la Región de Murcia

Denominación	Código	Tipo de ente	Sector	AP	Subsector	Fecha alta	% nominal*
Agencia Regional de Re-caudación	13-00-000-BV-004	OO.AA. Administrativo	Sí		CC.AA.	01/01/1997	
Boletín Oficial de la Región de Murcia	13-00-000-BO-002	Organismo Autónomo	No		CC.AA.	01/01/2010	
C. Constr. y Financ. de un Palacio de Deportes en Cartagena	13-30-011-CC-000	Consorcio	Sí		CC.AA.	14/10/2003	60,00
C. Constr. y Financ. piscina cubierta climatizada en Alguazas	13-30-014-CC-000	Consorcio	Sí		EE.LL.	16/10/2002	60,00
C. Constr. y Financ. piscina cubierta climatizada en Alhama Murcia	13-30-015-CC-000	Consorcio	Sí		EE.LL.	08/10/2002	60,00
C. Construc. y Financ. piscina cubierta climatizada en Archena	13-30-009-CC-000	Consorcio	Sí		EE.LL.	16/10/2002	60,00
C. Servicio Extinción de Incendios y Salvamento C.A. Región de Murcia	13-30-001-CC-000	Consorcio	Sí		CC.AA.	30/06/1992	51,00
C.Constru.Financ.piscina cubierta climat.y anexos en Abarán	13-30-013-CC-000	Consorcio	Sí		EE.LL.	25/11/2003	60,00
C.Constru.financiación piscina cubierta climatizada en Ceutí	13-30-010-CC-000	Consorcio	Sí		EE.LL.	16/10/2002	50,00
Caravaca Jubilar, S.A.U.	13-00-000-BP-019	Sociedad Mercantil	Sí		CC.AA.	22/11/1999	100,00
Cartagena Alta Velocidad, S.A.	13-00-000-XP-002	Sociedad Mercantil	Sí		Estado	01/02/2007	25,00
Cartagena Puerto de Culturas, S.A.U.	13-00-000-XP-005	Sociedad Mercantil	No		CC.AA.	11/12/2001	0,00
Centro Alto Rendimiento Región de Murcia, S.A.U. (CAR)	13-00-000-BP-016	Sociedad Mercantil	Sí		CC.AA.	28/02/2003	100,00
Centro Integrado de Transportes de Murcia, S.A. (CITMUSA)	13-00-000-XP-004	Sociedad Mercantil	No		CC.AA.	07/01/2000	39,22
Comunidad Autónoma de la Región de Murcia	13-00-000-BB-000	A.G. Comunidad Autónoma				09/06/1982	
Consejo Económico y Social de la Región de Murcia (CES)	13-00-000-BU-003	Ente Público	Sí		CC.AA.	11/08/1993	
Consorcio Agencia Desarrollo Comarca del Noroeste y Río Mula	13-30-007-CC-000	Consorcio	Sí		CC.AA.	20/04/1999	50,00
Consorcio Año Jubilar 2010	13-00-003-CC-000	Consorcio				10/09/2009	40,00
Consorcio Cartagena Puerto de Culturas	13-30-008-CC-000	Consorcio	Sí		CC.AA.	28/12/2000	46,67
Consorcio Centro Turístico de Talasoterapia de San Pedro del Pinatar	13-30-006-CC-000	Consorcio	Sí		CC.AA.	10/12/2001	60,00
Consorcio construcción piscina cubierta climatizada en Cieza	13-00-000-CC-002	Consorcio	Pte.			13/01/2004	60,00
Consorcio del Campus Universitario de Lorca	13-00-001-CC-000	Consorcio	Sí		CC.AA.	09/07/2005	66,67
Consorcio Depósito Franco de Cartagena	13-30-005-CC-000	Consorcio	No		CC.AA.	11/06/1993	37,00
Consorcio Gestión de Residuos Sólidos Región de Murcia (COGERMU)	13-30-002-CC-000	Consorcio	Sí		CC.AA.	30/11/1994	25,00
Consorcio La Manga	13-30-004-CC-000	Consorcio	Sí		CC.AA.	19/04/1999	20,00
Consorcio Marina de Cope	13-30-023-CC-000	Consorcio	Sí		CC.AA.	03/12/2004	50,00
Consorcio para el Centro Regional Asociado de la UNED de Cartagena	13-30-020-CC-000	Consorcio	Sí		Estado	23/10/1989	10,00

* Para las sociedades mercantiles se refiere al porcentaje de participación de las CC.AA. y en el caso de los consorcios se refiere al porcentaje de voto.

Comunidad Autónoma de la Región de Murcia

Denominación	Código	Tipo de ente	Sector	AP	Subsector	Fecha alta	% nominal*
Consorcio para el Desarrollo Turístico y Cultural de Lorca	13-30-003-CC-000	Consorcio	Sí		CC.AA.	06/10/1998	50,00
Consorcio Turístico de Mazarrón	13-30-018-CC-000	Consorcio	Sí		CC.AA.	08/06/2004	55,56
Consorcio Turístico de Medina Nogalte	13-30-016-CC-000	Consorcio	Sí		CC.AA.	03/06/2004	55,56
Consorcio Turístico desfiladero de Almadenes	13-30-019-CC-000	Consorcio	Sí		CC.AA.	10/06/2004	53,84
Consorcio Turístico Mancomunidad de Sierra Espuña	13-30-028-CC-000	Consorcio	Sí		CC.AA.	01/12/2006	54,55
Consorcio Turístico Mancomunidad del Mar Menor	13-30-024-CC-000	Consorcio	Sí		CC.AA.	11/04/2006	54,55
Consorcio Turístico Mancomunidad del Nordeste de Murcia	13-00-002-CC-000	Consorcio	Sí		CC.AA.	10/12/2007	55,56
Consorcio Turístico Mancomunidad del Noroeste de Murcia	13-30-025-CC-000	Consorcio	Sí		CC.AA.	26/04/2007	53,85
Consorcio Turístico Mancomunidad del valle de Ricote	13-30-021-CC-000	Consorcio	Sí		CC.AA.	15/06/2004	53,33
Consorcio Turístico Murcia Cruce de Caminos	13-30-017-CC-000	Consorcio	Sí		CC.AA.	07/06/2004	53,85
Consorcio Vía Verde del Noroeste	13-30-012-CC-000	Consorcio	Sí		CC.AA.	04/03/2003	63,64
Ctro Turis. de Talasoterapia de San Pedro del Pinatar, S.A.U.	13-00-000-BP-025	Sociedad Mercantil	No		CC.AA.	01/10/2002	100,00
CYUM, Tecnologías y Comunicaciones, S.L.	13-00-000-BP-032	Sociedad Mercantil	No			28/02/2002	50,00
Desaladora de Escombres, S.A.U.	13-00-000-BP-024	Sociedad Mercantil	Pte.		CC.AA.	23/03/2006	100,00
E. Pública Regional Radio Televisión de la Región de Murcia	13-00-000-BU-008	Ente Público	Sí		CC.AA.	30/12/2004	
Ent. Reg. d Sanea. y Dep. d Aguas Resid. d la Reg. de Murcia (ESAMUR)	13-00-000-BU-007	Ente Público	No		CC.AA.	30/07/2000	
Ente Público del Agua de la Región de Murcia	13-00-000-BI-001	E. Pública Empresarial	Sí		CC.AA.	17/07/2005	
Entidad Pública del Transporte de la Región de Murcia	13-00-000-BI-002	E. Pública Empresarial	Sí		CC.AA.	25/07/2006	
Estación Náutica Mar Menor	13-30-001-NN-000	Otras Instituciones	No			25/09/1995	
F. Agencia Desar. Industrias Creativas Reg. Murcia (ADICREA)	13-30-009-HH-000	Fundación	Sí		CC.AA.	01/04/2008	
F. para Estudios Ingeniería Aplic. Integración Discapacitado (FEID)	13-00-009-HH-000	Fundación	Pte.			08/07/2003	
Fundación Agencia Regional de Gestión de la Energía de Murcia	13-00-000-HH-007	Fundación	Sí		CC.AA.	05/10/2001	
Fundación Alzheimer	13-30-007-HH-000	Fundación	Sí		CC.AA.	27/04/2006	
Fundación Amigos del Casino de Murcia	13-00-000-HH-005	Fundación	Sí		CC.AA.	30/04/1998	
Fundación Anfiteatro Romano-Museo de Arte Contemporáneo de la R Murcia	13-00-011-HH-000	Fundación				30/01/2009	
Fundación Contentpolis, Ciudad de los Contenidos Digitales	13-00-002-HH-000	Fundación	Sí		CC.AA.	13/01/2009	
Fundación Cultural Privada Esteban Romero	13-00-006-HH-000	Fundación	Sí		CC.AA.	01/03/1995	
Fundación de la UPC para el Progreso Científico y Tecnológico	13-30-005-HH-000	Fundación	Sí		CC.AA.	10/06/2002	

Comunidad Autónoma de la Región de Murcia

Denominación	Código	Tipo de ente	Sector	AP	Subsector	Fecha alta	% nominal*
Fundación Empresa-Universidad de Murcia (FEUM)	13-30-010-HH-000	Fundación	No			02/01/1989	
Fundación Instituto Euro-mediterráneo del Agua	13-00-000-HH-006	Fundación	Sí		CC.AA.	13/09/2001	
Fundación Integra	13-00-000-HH-001	Fundación	Sí		CC.AA.	31/07/1998	
Fundación Mariano Ruiz Funes	13-00-000-HH-004	Fundación	Sí		CC.AA.	20/11/1992	
Fundación Murciana para la Tutela y Defensa Judicial de Adultos	13-00-000-HH-008	Fundación	Sí		CC.AA.	13/02/2003	
Fundación Orquesta Sinfónica de la Región de Murcia	13-00-000-HH-009	Fundación	Sí		CC.AA.	07/01/2003	
Fundación para la Formación e Investigación Sanitaria	13-30-003-HH-000	Fundación	Sí		CC.AA.	11/02/2005	
Fundación Parque Científico de Murcia	13-30-008-HH-000	Fundación	Sí		CC.AA.	26/03/2007	
Fundación Pedro Cano	13-00-003-HH-000	Fundación	No			18/02/2009	
Fundación Séneca, Agencia Regional de Ciencia y Tecnología	13-00-000-HH-003	Fundación	Sí		CC.AA.	13/01/1997	
Fundación Teatro Romano de Cartagena	13-30-006-HH-000	Fundación	Sí		CC.AA.	23/05/2003	
Fundación Veterinaria Clínica de la Universidad de Murcia	13-00-008-HH-000	Fundación	Pte.		CC.AA.	25/06/2008	
Gestora de Infraes. Sanitarias de la CARM,S.A.U. (GISCARMSA)	13-00-000-BP-021	Sociedad Mercantil	Sí		CC.AA.	24/01/2005	100,00
HIDRONOSTRUM, S.A.U.	13-00-000-BP-023	Sociedad Mercantil	Pte.		CC.AA.	23/03/2006	100,00
INDUSTRIALHAMA, S.A.	13-00-000-BP-005	Sociedad Mercantil	No		CC.AA.	19/11/1986	85,10
Inst. Murciano d Investigación y Desarrollo Agrario y Aliment. (IMIDA)	13-00-000-BV-007	OO.AA. Administrativo	Sí		CC.AA.	01/04/2003	
Inst. Seguridad y Salud Laboral Región de Murcia	13-00-000-BV-005	OO.AA. Administrativo	Sí		CC.AA.	15/07/2000	
Instituto de Crédito y Finanzas de la Región Murcia (ICREF)	13-00-000-BI-003	E. Pública Empresarial	Sí		CC.AA.	01/01/2008	
Instituto de Fomento de la Región de Murcia (INFO)	13-00-000-BU-002	Ente Público	Sí		CC.AA.	29/06/1986	
Instituto de Vivienda y Suelo de la Región de Murcia.	13-00-000-BO-003	Organismo Autónomo	Sí		CC.AA.	13/11/2008	
Instituto Murciano de Acción Social (IMAS)	13-00-000-BO-001	Organismo Autónomo	Sí		CC.AA.	01/01/2007	
Lorcat, S.A.U.	13-00-000-BP-020	Sociedad Mercantil	Sí		CC.AA.	27/05/1999	100,00
Murcia Alta Velocidad, S.A.	13-00-000-XP-001	Sociedad Mercantil	Sí		Estado	31/01/2007	25,00
Murcia Cultural, S.A.	13-00-000-BP-004	Sociedad Mercantil	Sí		CC.AA.	21/01/1991	100,00
Onda Regional de Murcia, S.A.U.	13-00-000-BP-018	Sociedad Mercantil	Sí		CC.AA.	29/07/2005	100,00
Polígono para el Desarrollo de Cartagena,S.A. (PODECASA)	13-30-016-XP-002	Sociedad Mercantil	No		EE.LL.	18/04/1983	27,89
Región de Murcia Turística, S.A.U.	13-00-000-BP-007	Sociedad Mercantil	Sí		CC.AA.	15/12/1992	100,00
S. Pca. Suelo y Equipamientos E. Reg. Murcia, S.A. (SEREMUR)	13-00-000-BP-030	Sociedad Mercantil	No		CC.AA.	16/01/2008	100,00
S.A. de Prom. y Equipamiento de Suelo de Lorca (SAPRELORCA)	13-00-000-XP-003	Sociedad Mercantil	No		Estado	20/01/1983	32,57
Servicio Murciano de Salud	13-00-000-BU-005	Ente Público	Sí		CC.AA.	01/01/1995	
Servicio Regional de Empleo y Formación	13-00-000-BV-010	OO.AA. Administrativo	Sí		CC.AA.	01/01/2003	

Comunidad Autónoma de la Región de Murcia

Denominación	Código	Tipo de ente	Sector	AP	Subsector	Fecha alta	% nominal*
Televisión Autónoma de Murcia, S.A.U.	13-00-000-BP-017	Sociedad Mercantil	Sí		CC.AA.	29/07/2005	100,00
UMURENOVABLES, S.R.L.U.	13-00-000-BP-033	Sociedad Mercantil	Pte.			19/09/2008	100,00
UMUSOL XXI, S.L.U.	13-00-000-BP-035	Sociedad Mercantil	Pte.			15/10/2008	100,00
UMUSOLAR, S.L.U.	13-00-000-BP-034	Sociedad Mercantil	Pte.			19/09/2008	100,00
Universidad de Murcia	13-00-000-BW-001	Universidad	Sí		CC.AA.	01/10/1995	
Universidad Politécnica de Cartagena	13-00-000-BW-002	Universidad	Sí		CC.AA.	08/08/1998	
Urbanizadora Municipal, S.A. (URBAMUSA)	13-30-030-XP-002	Sociedad Mercantil	No		EE.LL.	11/09/1981	30,13

Comunidad Foral de Navarra

Denominación	Código	Tipo de ente	Sector		Fecha alta	% nominal*
			AP	Subsector		
Agencia Navarra de Emergencias (A.N.E.)	14-00-000-BO-001	Organismo Autónomo	Sí	CC.AA.	23/06/2006	
Agencia Navarra del Transporte y la Logística, S.A.	14-00-000-BP-030	Sociedad Mercantil	No	CC.AA.	06/11/1991	98,44
Agencia Navarra para la Dependencia	14-00-000-BV-009	OO.AA. Administrativo	Sí	CC.AA.	21/09/2007	
Asiru	14-00-000-XP-006	Sociedad Mercantil	No		28/06/1985	0,00
Autopistas de Navarra (AUDENASA)	14-00-000-XP-002	Sociedad Mercantil	No		16/08/1982	50,00
C. Abastecimiento de Poblaciones e Industrias desde el Canal de Navarr	14-00-001-CC-000	Consorcio	Pte.		19/01/2007	N.D.
C. para las Estrategias de Desarrollo de la Ribera de Navarra. C. EDER	14-00-006-CC-000	Consorcio	Pte.		02/05/2006	N.D.
Canal de Navarra, S.A.	14-00-000-FP-020	Sociedad Mercantil	No	Estado	18/01/2000	0,00
Centro Europeo de Empresas e Innovación de Navarra, S.L.	14-00-000-BP-071	Sociedad Mercantil	Sí	CC.AA.	07/11/2011	100,00
Centro Navarro Autoaprendizaje de idiomas, S.A.	14-00-000-BP-044	Sociedad Mercantil	Sí	CC.AA.	27/04/2001	100,00
CICNA Comunicación e Información al Ciudadano de Navarra, SL	14-00-000-BP-060	Sociedad Mercantil	Pte.		07/08/2006	50,00
Ciudad Agroalimentaria de Tudela, S.L.	14-00-000-BP-058	Sociedad Mercantil	Sí	CC.AA.	13/05/2008	100,00
Comunidad Foral de Navarra	14-00-000-BB-000	A.G. Comunidad Autónoma			16/08/1982	
Consorcio Alta Velocidad-Comarca de Pamplona	14-00-003-CC-000	Consorcio	Pte.		19/05/2007	30,10
Consorcio de Desarrollo de la Zona Media	14-00-005-CC-000	Consorcio	Pte.		27/12/1996	0,00
Consorcio para el Servicio de Agua Manantial de Ercilla	14-31-007-CC-000	Consorcio	Pte.		02/01/1995	N.D.
Consorcio para el Tratamiento de Residuos Urbanos de Navarra	14-00-004-CC-000	Consorcio	Pte.	CC.AA.	21/04/2007	50,00
Consorcio Universitario Centro Asociado de la UNED en Pamplona	14-00-007-CC-000	Consorcio	Sí	Estado	26/08/1998	N.D.
Consorcio Universitario Centro Asociado de la UNED en Tudela	14-00-002-CC-000	Consorcio	Sí	Estado	21/01/1999	0,00
Corporación Pública Empresarial de Navarra, S.L.U.	14-00-000-BP-056	Sociedad Mercantil	Sí	CC.AA.	23/11/2009	100,00
Deltor Green S.L.	14-00-000-BP-064	Sociedad Mercantil	Pte.		07/11/2007	50,00
Empresa Navarra de Espacios Culturales, S.A.	14-00-000-BP-042	Sociedad Mercantil	No	CC.AA.	08/06/1999	100,00
Euskarabidea/ Instituto Navarro del Vasquece	14-00-000-BO-002	Organismo Autónomo	Sí	CC.AA.	21/09/2007	
F. Investigación, Desarrollo e Innovación en Medio Ambiente (FIDIMA)	14-00-019-HH-000	Fundación	No		01/02/2008	
Función Centro de Recursos Ambientales de Navarra	14-00-014-HH-000	Fundación	Sí	CC.AA.	31/01/2003	
Fund. Inst. Navarro de las Artes Audiovisuales y de la Cinematografía	14-00-009-HH-000	Fundación	Sí	CC.AA.	26/01/2009	
Fundación Amado Alonso	14-00-012-HH-000	Fundación	Sí	CC.AA.	23/07/2001	
Fundación Baluarte	14-00-004-HH-000	Fundación	Sí	CC.AA.	30/12/2002	
Fundación CENER-CIEMAT	14-00-011-HH-000	Fundación	Sí	CC.AA.	12/01/2001	
Fundación Cetena	14-00-010-HH-000	Fundación	No		30/06/2000	

* Para las sociedades mercantiles se refiere al porcentaje de participación de las CC.AA. y en el caso de los consorcios se refiere al porcentaje de voto.

Comunidad Foral de Navarra

Denominación	Código	Tipo de ente	Sector AP	Subsector	Fecha alta	% nominal*
Fundación Escuela de Práctica Jurídica Estanislao de Aranzadi	14-00-018-HH-000	Fundación	No	CC.AA.	04/06/2003	
Fundación Investigación y Desarrollo en Nanotecnología (FIDENA)	14-00-015-HH-000	Fundación	Sí	CC.AA.	22/11/2007	
Fundación Itoiz-Canal de Navarra	14-00-013-HH-000	Fundación	Sí	CC.AA.	03/07/2002	
Fundación Jaime Brunet Romero	14-00-020-HH-000	Fundación	Pte.		18/06/1997	
Fundación Miguel Servet	14-00-001-HH-000	Fundación	Sí	CC.AA.	05/02/1997	
Fundación Museo Jorge Oteiza	14-00-017-HH-000	Fundación	No		20/01/1998	
Fundación Navarra para la Excelencia	14-00-005-HH-000	Fundación	Sí	CC.AA.	26/05/1999	
Fundación Navarra para la Tutela de Personas Adultas	14-00-003-HH-000	Fundación	Sí	CC.AA.	15/10/2001	
Fundación Pablo Sarasate	14-00-002-HH-000	Fundación	Sí	CC.AA.	29/12/1997	
Fundación para la Conservación del Patrimonio Histórico de Navarra	14-00-006-HH-000	Fundación	Sí	CC.AA.	01/01/2000	
Fundación para la Formación de Energía Renovables	14-00-007-HH-000	Fundación	Sí	CC.AA.	21/02/2006	
Fundación Universidad-Sociedad	14-00-016-HH-000	Fundación	Pte.		13/08/1997	
Fundación Yesa	14-00-008-HH-000	Fundación	Pte.		13/06/2007	
Gas Navarra, S.A.	14-00-000-FP-008	Sociedad Mercantil	No		16/08/1982	10,00
Gestión Ambiental de Navarra, S.A.	14-00-000-BP-015	Sociedad Mercantil	Sí	CC.AA.	01/06/1983	100,00
Hacienda Tributaria Navarra	14-00-000-BV-007	OO.AA. Administrativo	Sí	CC.AA.	06/10/1999	
Igastex, S.A.L.	14-00-000-FP-011	Sociedad Mercantil	No		17/08/1971	14,18
Ingegneria Territoriale e Catastro, S.R.L	14-00-000-BP-067	Sociedad Mercantil	Pte.		09/05/2007	50,00
Inst. Navarro Administración Pca. (INAP)	14-00-000-BV-001	OO.AA. Administrativo	Sí	CC.AA.	23/10/1991	
Inst. Navarro de Tecnologías e Infraest. Agroalimentarias SA	14-00-000-BP-047	Sociedad Mercantil	Sí	CC.AA.	18/11/2005	100,00
Inst. Navarro Salud Laboral	14-00-000-BV-002	OO.AA. Administrativo	Sí	CC.AA.	26/01/1993	
Instituto Navarro de la Juventud	14-00-000-BV-011	OO.AA. Administrativo	Sí	CC.AA.	10/10/2007	
Instituto Navarro del Deporte y Actividad Física	14-00-000-BV-010	OO.AA. Administrativo	Sí	CC.AA.	10/10/2007	
Instituto Navarro del Suelo S.A.	14-00-000-BP-073	Sociedad Mercantil			01/01/1981	N.D.
Instituto Navarro para la Igualdad y Familia	14-00-000-BV-005	OO.AA. Administrativo	Sí	CC.AA.	16/08/1995	
Magnesitas de Navarra, S.A.	14-00-000-FP-017	Sociedad Mercantil	No	CC.AA.	28/04/1996	41,20
Mailgrafic, S.L.	14-00-000-FP-016	Sociedad Mercantil	No		30/06/1994	40,00
Mercs. Ctrals. Abast. Pamplona, S.A. (MERCAIRUÑA, S.A.)	14-31-201-XP-002	Sociedad Mercantil	No	EE.LL.	16/08/1982	9,00
Natural Climate Systems, S.A. (MIYABI)	14-00-000-BP-049	Sociedad Mercantil	No	CC.AA.	29/06/2001	66,00
Navarra de Deporte y Ocio, S.L.	14-00-000-BP-057	Sociedad Mercantil	Sí	CC.AA.	20/11/2007	81,25
Navarra de Infraestructuras Locales, S.A. (NILSA)	14-00-000-BP-003	Sociedad Mercantil	No	CC.AA.	02/02/1989	100,00
Navarra de Servicios y Tecnologías, S.A.	14-00-000-BP-018	Sociedad Mercantil	Sí	CC.AA.	16/08/1982	100,00
Navarra de Suelo y Vivienda, S.A.	14-00-000-BP-006	Sociedad Mercantil	No	CC.AA.	27/04/1988	100,00
Of. Congresos Pamplona Convention Bureau, S.A	14-00-000-XP-001	Sociedad Mercantil	Sí	CC.AA.	01/06/1993	40,00
Org. Patata Pirineo Occidental, S.A.	14-00-000-FP-004	Sociedad Mercantil	No		16/08/1982	33,33

Comunidad Foral de Navarra

Denominación	Código	Tipo de ente	Sector AP	Subsector	Fecha alta	% nominal*
Potasas Subiza, S.A. (POSU-SA)	14-00-000-BP-036	Sociedad Mercantil	No	CC.AA.	28/12/1986	100,00
Retena, S.A.	14-00-000-FP-015	Sociedad Mercantil	No		06/04/1995	7,00
Salinas de Navarra, S.A.	14-00-000-BP-038	Sociedad Mercantil	No	CC.AA.	16/08/1982	76,00
Serv. Navarro Empleo	14-00-000-BV-006	OO.AA. Administrativo	Sí	CC.AA.	29/05/1998	
Serv. Navarro Salud	14-00-000-BV-008	OO.AA. Administrativo	Sí	CC.AA.	04/12/1990	
Sociedad de Desarrollo de Navarra, S.L.	14-00-000-BP-072	Sociedad Mercantil	Sí	CC.AA.	07/11/2011	98,05
Start up Capital Navarra, S.A.	14-00-000-BP-045	Sociedad Mercantil	Sí	CC.AA.	03/02/2001	54,02
Suspensiones del Norte, S.A. (SUSNOR)	14-00-000-FP-019	Sociedad Mercantil	No		10/01/1997	N.D.
Tasaciones y Consultoría, S.A.	14-00-000-BP-068	Sociedad Mercantil	No	CC.AA.	24/10/1991	50,00
TCA Cartografía y Geomática, SA	14-00-000-BP-061	Sociedad Mercantil	Pte.		20/12/1995	50,00
Trabajos Catastrales, S.A. (TRACASA)	14-00-000-BP-008	Sociedad Mercantil	Sí	CC.AA.	16/08/1982	100,00
Universidad Pública de Navarra	14-00-000-BW-006	Universidad	Sí	CC.AA.	28/04/1987	

Comunidad Autónoma de la Rioja

Denominación	Código	Tipo de ente	Sector	AP	Subsector	Fecha alta	% nominal*
Ader, Infraestructuras Industriales S.R.L	16-00-000-BP-007	Sociedad Mercantil	Sí		CC.AA.	19/07/2005	100,00
Agencia del Conocimiento y la Tecnología	16-00-000-BI-001	E. Pública Empresarial	Sí		CC.AA.	02/07/2006	
Agencia Desar. Económico La Rioja	16-00-000-BI-002	E. Pública Empresarial	Sí		CC.AA.	10/10/1997	
C. Serv. Ext. Incen. Salvam. y Prot. Civil de La Rioja	16-26-002-CC-000	Consorcio	Sí		CC.AA.	24/10/1998	N.D.
Comunidad Autónoma de La Rioja	16-00-000-BB-000	A.G. Comunidad Autónoma				09/06/1982	
Consejo Económico y Social	16-00-000-BU-002	Ente Público	Sí		CC.AA.	11/10/1997	
Consejo Juventud la Rioja	16-00-000-BU-003	Ente Público	Sí		CC.AA.	16/03/1986	
Consorcio de Aguas y Residuos de La Rioja	16-26-001-CC-000	Consorcio	Sí		CC.AA.	27/01/1998	N.D.
Entidad Control, Certificación y Serv. Agroalimentarios, S.A	16-00-000-BP-006	Sociedad Mercantil	Sí		CC.AA.	23/07/2002	100,00
Fundación Dialnet	16-00-001-HH-000	Fundación	Pte.			06/02/2009	
Fundación General de la Universidad de la Rioja	16-26-007-HH-000	Fundación	Pte.			17/04/1998	
Fundación Hospital Calahorra	16-26-005-HH-000	Fundación	Sí		CC.AA.	01/01/2002	
Fundación Patrimonio Paleontológico de La Rioja.	16-00-000-HH-006	Fundación	Sí		CC.AA.	15/12/1998	
Fundación Práxedes Mateo Sagasta	16-00-000-HH-002	Fundación	Sí		CC.AA.	25/11/2003	
Fundación Rioja Deporte	16-00-000-HH-001	Fundación	Sí		CC.AA.	19/03/2004	
Fundación Rioja Salud	16-26-003-HH-000	Fundación	Sí		CC.AA.	11/12/2001	
Fundación Riojana para la Innovación	16-26-008-HH-000	Fundación	Sí		CC.AA.	22/02/2010	
Fundación San Millán de la Cogolla	16-00-000-HH-005	Fundación	Sí		CC.AA.	11/02/1999	
Fundación Tribunal Laboral de Mediación, Arbitraje y Conciliación	16-00-000-HH-003	Fundación	No			11/04/1995	
Fundación Tutelar de La Rioja	16-00-000-HH-004	Fundación	Sí		CC.AA.	16/05/2003	
Gas Rioja, S.A.	16-00-000-FP-001	Sociedad Mercantil	No			04/05/1983	11,17
Gestur, S.A.	16-00-000-FP-002	Sociedad Mercantil	No		Estado	02/05/1983	25,00
Inst. Vivienda Rioja, S.A. (IRVISA)	16-00-000-BP-003	Sociedad Mercantil	No		CC.AA.	13/03/1991	94,92
Instituto de Estudios Riojanos (IER)	16-00-000-BO-003	Organismo Autónomo	Sí		CC.AA.	26/04/2006	
Instituto Riojano de la Juventud	16-00-000-BO-002	Organismo Autónomo	Sí		CC.AA.	10/07/2005	
La Rioja Turismo S.A.	16-00-000-BP-005	Sociedad Mercantil	Sí		CC.AA.	21/11/2000	100,00
Logroño Integración del Ferrocarril, 2002, S.A.	16-00-000-XP-001	Sociedad Mercantil	Sí		Estado	08/10/2002	25,00
Ricari, S.A.	16-00-000-FP-003	Sociedad Mercantil	No			04/07/1990	31,80
Serv. Riojano Empleo	16-00-000-BO-004	Organismo Autónomo	Sí		CC.AA.	26/03/2003	
Serv. Riojano Salud	16-00-000-BO-005	Organismo Autónomo	Sí		CC.AA.	23/04/2002	
Universidad de La Rioja	16-00-000-BW-001	Universidad	Sí		CC.AA.	01/02/1996	
Valdezcaray, S.A.	16-00-000-BP-002	Sociedad Mercantil	Sí		CC.AA.	29/06/1982	99,99

* Para las sociedades mercantiles se refiere al porcentaje de participación de las CC.AA. y en el caso de los consorcios se refiere al porcentaje de voto.

Comunitat Valenciana

Denominación	Código	Tipo de ente	Sector		Fecha alta	% nominal*
			AP	Subsector		
Academia Valenciana de la Lengua	17-00-000-BU-028	Ente Público	Pte.		22/09/1998	
Aeropuerto de Castellón, S.L.	17-00-000-BP-024	Sociedad Mercantil	Sí	CC.AA.	11/03/2003	99,00
Agencia de Tecnología y Certificación Electrónica	17-00-000-BU-027	Ente Público	Sí	CC.AA.	01/01/2006	
Agencia Valenciana de Evaluación y Prospectiva	17-00-000-BU-025	Ente Público	Sí	CC.AA.	27/05/2006	
Agencia Valenciana de Fomento y Garantía Agraria	17-00-000-BL-005	OO.AA. Comercial	Sí	CC.AA.	01/01/2006	
Agencia Valenciana de la Energía (AVEN)	17-00-000-BU-019	Ente Público	Sí	CC.AA.	26/11/2001	
Agencia Valenciana de Movilidad Metropolitana	17-00-000-BU-017	Ente Público	Sí	CC.AA.	26/12/2000	
Agencia Valenciana de Prestaciones Sociales, S.A.	17-00-000-BP-043	Sociedad Mercantil	Sí	CC.AA.	18/04/2006	100,00
Agencia Valenciana de Salud	17-00-000-BV-011	OO.AA. Administrativo	Sí	CC.AA.	15/02/2003	
Agencia Valenciana de Seguridad Alimentaria	17-00-000-BU-022	Ente Público	Sí	CC.AA.	14/07/2005	
Agencia Valenciana de Turismo	17-00-000-BU-008	Ente Público	Sí	CC.AA.	01/01/1992	
Agricultura y Conservas, S.A. (AGRICONSA)	17-00-000-FP-028	Sociedad Mercantil	No		26/07/1990	36,11
Alta Velocidad Alicante Nodo de Transporte, S.A.	17-00-000-XP-015	Sociedad Mercantil	Sí	Estado	23/07/2003	25,00
C. Alicante 2008. Vuelta al mundo en vela	17-00-002-CC-000	Consorcio	Pte.		24/10/2007	37,50
C. Concesionario de Aguas, Red de Abastecimiento de La Plana	17-12-011-CC-000	Consorcio	Sí	EE.LL.	09/03/2002	0,00
C. de Gestión del Centro de Artesanía de la C.V.	17-46-007-CC-000	Consorcio	Sí	CC.AA.	13/04/1987	36,36
C. de Museos de la Comunitat Valenciana	17-03-012-CC-000	Consorcio	Sí	CC.AA.	05/03/1996	86,32
C. Ejecución Previsiones Plan Zonal Rd. Zona I	17-12-012-CC-000	Consorcio	Sí	CC.AA.	09/03/2002	25,00
C. Fomento Económico del Camp de Morvedre (COFECAM)	17-46-023-CC-000	Consorcio	Pte.	CC.AA.	02/04/2004	N.D.
C. Hospital General Universitario de Valencia	17-46-018-CC-000	Consorcio	Sí	CC.AA.	01/01/2002	50,00
C. Hospitalario Provincial de Castellón	17-12-014-CC-000	Consorcio	Sí	CC.AA.	01/01/2004	52,94
C. Palacio de Congresos de Valencia	17-46-012-CC-000	Consorcio	No	EE.LL.	31/07/1998	7,69
C. Prev. Ext. Incen y Salv. de la Prov. de Castellón	17-12-001-CC-000	Consorcio	Sí	EE.LL.	27/01/1988	50,00
C. Prov. Serv. Prevención de Incendios y Salvamento de Alicante	17-03-016-CC-000	Consorcio	Sí	EE.LL.	22/11/1997	30,00
C. Rest. Conserv. y Utilización del Monasterio San Miguel de los Reyes	17-46-005-CC-000	Consorcio	Sí	CC.AA.	26/10/1989	33,33
C. Serv. Abastecimiento y Saneamiento Aguas Marina Alta	17-03-007-CC-000	Consorcio	Pte.		31/03/1987	N.D.
C. Serv. Prevención y Extinción de Incendios y Salvamento de Valencia	17-46-001-CC-000	Consorcio	Sí	EE.LL.	31/10/1986	29,99
C. Valencia 2007	17-46-022-CC-000	Consorcio	Sí	Estado	01/10/2003	40,00
C. Ejecución Previsiones Plan Zonal Resid. Zona XIV	17-03-027-CC-000	Consorcio	Sí	CC.AA.	20/12/2005	25,00
C. Ejecución Previsiones Plan Zonal Resid. Zonas VI, VII y IX de la C.V.	17-00-003-CC-000	Consorcio	No	CC.AA.	30/06/2005	25,00

* Para las sociedades mercantiles se refiere al porcentaje de participación de las CC.AA. y en el caso de los consorcios se refiere al porcentaje de voto.

Comunitat Valenciana

Denominación	Código	Tipo de ente	Sector AP	Subsector	Fecha alta	% nominal*
C.Ejecución Previsiones Plan Zonal Resid. Zonas X, XI y XI Área Gest 1	17-46-027-CC-000	Consorcio	Sí	CC.AA.	06/10/2005	25,00
C.Ejecución Previsiones Plan Zonal Resid.Zonas X, XI y XII Área Gest.2	17-46-028-CC-000	Consorcio	Sí	CC.AA.	31/10/2006	25,00
Centre d'idiomes de la Universitat de València, S.L.	17-00-000-BP-053	Sociedad Mercantil	No	CC.AA.	20/01/2000	100,00
Centro Superior de Idiomas de la Univ.de Alicante, S.A.	17-00-000-BP-051	Sociedad Mercantil	Pte.	CC.AA.	14/06/1995	100,00
Centro Superior de Investigación en Salud Pública	17-00-000-BU-023	Ente Público	Sí	CC.AA.	14/07/2005	
Circuito del Motor y Prom. Deportiva, S.A.	17-00-000-BP-020	Sociedad Mercantil	Sí	CC.AA.	19/01/1999	100,00
Ciudad de la Luz, S.A.	17-00-000-BP-025	Sociedad Mercantil	Sí	CC.AA.	30/11/2000	100,00
Ciudad de las Artes y de las Ciencias, S.A.	17-00-000-BP-013	Sociedad Mercantil	No	CC.AA.	01/04/1992	100,00
Colegio Mayor Universitario de Alicante, Fundación de la C.V.	17-00-033-HH-000	Fundación	Pte.		02/11/1983	
Comité Económico y Social de la C.V. (CES)	17-00-000-BU-009	Ente Público	Sí	CC.AA.	15/07/1993	
Comunidad Autónoma Valenciana	17-00-000-BB-000	A.G. Comunidad Autónoma			01/07/1982	
Consell de la Joventut de la Comunitat Valenciana	17-00-000-BU-029	Ente Público	Pte.		05/02/1983	
Consell Valencià de l'Esport	17-00-000-BU-024	Ente Público	Sí	CC.AA.	18/05/2006	
Consorcio Espacial Valenciano, Val Space Consortium (VSC)	17-46-026-CC-000	Consorcio	Sí	CC.AA.	12/03/2010	75,00
Construcciones e Infraest. Educativas G.V. S.A. (CIEGSA)	17-00-000-BP-021	Sociedad Mercantil	Sí	CC.AA.	29/11/2000	100,00
Corporación Pública Empresarial Valenciana	17-00-000-BU-030	Ente Público			01/01/2012	
Depósito Aduanero Vall d'Albaida, S.A.	17-00-000-FP-029	Sociedad Mercantil	No	CC.AA.	06/03/1995	40,00
Desarrollos Urbanos para Viviendas Protegidas, S.L.	17-00-000-FP-025	Sociedad Mercantil	No		29/07/2004	49,00
Ente Gestor de la Red de Transporte y de Puertos	17-00-000-BU-026	Ente Público	Sí	CC.AA.	08/10/2004	
Ente Público Radiotelevisión Valenciana (RTVV)	17-00-000-BU-002	Ente Público	Sí	CC.AA.	09/07/1984	
Entidad de Residuos de la C.V.	17-00-000-BU-021	Ente Público	Pte.		15/02/2001	
Entidad Pca. de Saneamiento de Aguas Residuales de la C.V. (SAR)	17-00-000-BU-007	Ente Público	Sí	CC.AA.	09/04/1992	
Entidad Valenciana para la Acción en Salud Pública	17-00-000-BV-015	OO.AA. Administrativo	Sí	CC.AA.	14/07/2005	
F. Centro de Estudios Ambientales del Mediterráneo	17-00-002-HH-000	Fundación	Sí	CC.AA.	29/07/1991	
F. Centro de Estudios Ciudad de la Luz de la C.V.	17-00-036-HH-000	Fundación	No	CC.AA.	09/12/2008	
F. de Estudios Bursátiles y Financieros de la C.V.	17-00-001-HH-000	Fundación	Sí	CC.AA.	07/03/1991	
F. de la C.V. - Región Europea	17-00-012-HH-000	Fundación	Sí	CC.AA.	24/11/2003	
F. de la C.V. Agua y Progreso	17-00-014-HH-000	Fundación	Sí	CC.AA.	02/07/2004	
F. de la C.V. Centro de Estudios para Integración Soc. y Formac. Inmíg	17-00-023-HH-000	Fundación	No		31/07/2001	
F. de la C.V. Ciudad de las Artes y las Ciencias	17-46-009-HH-000	Fundación	Sí	CC.AA.	23/12/1999	
F. de la C.V. Costa Azahar Festivals	17-12-003-HH-000	Fundación	Sí	CC.AA.	10/01/2007	
F. de la C.V. de Las Artes	17-00-037-HH-000	Fundación	Sí	CC.AA.	08/03/2011	
F. de la C.V. Fundació General de la Universitat Jaume I	17-12-005-HH-000	Fundación	Pte.		12/12/2006	
F. de la C.V. Institut d'Ecología Litoral	17-03-007-HH-000	Fundación	Sí	EE.LL.	11/10/1989	
F. de la C.V. Invest. Biomédica, Docencia y Coop. Intern. H. Clínico	17-00-009-HH-000	Fundación	Sí	CC.AA.	06/09/2000	

Comunitat Valenciana

Denominación	Código	Tipo de ente	Sector AP	Subsector	Fecha alta	% nominal*
F. de la C.V. Investig. Biomédica, Docencia y Coop. Intern. H. Elche	17-00-021-HH-000	Fundación	Sí	CC.AA.	19/12/2005	
F. de la C.V. Jaume II El Just	17-46-015-HH-000	Fundación	Sí	CC.AA.	24/01/2000	
F. de la C.V. la Luz de las Imágenes	17-00-006-HH-000	Fundación	Sí	CC.AA.	31/03/1999	
F. de la C.V. Marca de Garantía Puerto de Valencia	17-46-005-HH-000	Fundación	Sí	CC.AA.	22/12/1995	
F. de la C.V. MARQ	17-46-020-HH-000	Fundación	Sí	EE.LL.	10/01/2002	
F. de la C.V. para el Estudio Violencia-Ctro. Reina Sofía	17-00-005-HH-000	Fundación	Sí	CC.AA.	04/12/1997	
F. de la C.V. para el Estudio, Prevención y Asist. Drogodependencias	17-00-016-HH-000	Fundación	Sí	CC.AA.	01/09/2004	
F. de la C.V. para el Medio Ambiente	17-46-014-HH-000	Fundación	No		11/01/2008	
F. de la C.V. para Investig. en el H. Gral. Univers. Alicante	17-46-011-HH-000	Fundación	Sí	CC.AA.	21/07/2005	
F. de la C.V. para la Atención a las Víctimas del Delito	17-00-013-HH-000	Fundación	Sí	CC.AA.	25/05/2004	
F. de la C.V. para la Calidad de la Educación	17-46-012-HH-000	Fundación	Sí	CC.AA.	26/02/2007	
F. de la C.V. para la Investig. en el H. Univ. Dr. Peset de Valencia	17-00-026-HH-000	Fundación	Sí	CC.AA.	12/12/2005	
F. de la C.V. para la Investigación Agroalimentaria	17-00-019-HH-000	Fundación	Sí	CC.AA.	30/08/2005	
F. de la C.V. para la Prevención de Riesgos Laborales	17-00-008-HH-000	Fundación	No		15/05/2000	
F. de la C.V. Universidad Internacional de Valencia	17-00-022-HH-000	Fundación	Sí	CC.AA.	16/12/2005	
F. General de la Universidad de Alicante, F. de la C.V.	17-00-027-HH-000	Fundación	Sí	CC.AA.	03/06/2003	
F. General de la Universitat de València de la CV	17-46-021-HH-000	Fundación	Pte.		29/12/1988	
F. Generalitat Valenciana - Iberdrola	17-00-004-HH-000	Fundación	Sí	CC.AA.	19/08/1997	
F. Gent per Gent de la C.V.	17-00-031-HH-000	Fundación	Pte.		13/11/2008	
F. Germà Colon Doménech de la C.V.	17-12-006-HH-000	Fundación	Pte.		15/05/2003	
F. Instituto Portuario de Estudios y Cooperación de la C.V.	17-00-017-HH-000	Fundación	No	CC.AA.	14/07/1998	
F. Lluís Alcanyís de la C.V.	17-46-022-HH-000	Fundación	Pte.		30/01/2007	
F. Medioambiental de la Comunitat Valenciana Buseo	17-00-011-HH-000	Fundación	Sí	CC.AA.	20/05/2003	
F. Oftalmológica del Mediterráneo de la C.V.	17-00-007-HH-000	Fundación	Sí	CC.AA.	17/11/1999	
F. para el Desarrollo y la Innovación de la C.V.	17-46-013-HH-000	Fundación	Sí	CC.AA.	28/04/1998	
F. para el Fomento de la Investigación Sanitaria y Biomédica de la CV	17-00-030-HH-000	Fundación	Pte.	CC.AA.	13/01/2009	
F. para la Investigación del Hospital Universitario La Fe de la C.V.	17-46-010-HH-000	Fundación	Sí	CC.AA.	20/11/2002	
F. para la Restauración de la Basílica Mare de Deu dels Desamparats	17-46-017-HH-000	Fundación	Sí	CC.AA.	27/05/1997	
F. Pro Esport de la C.V.	17-46-018-HH-000	Fundación	Sí	CC.AA.	05/11/2007	
F. Quórum Parque Científico Empresarial UMH	17-00-035-HH-000	Fundación	Pte.		01/01/2009	
F. Servicio Valenciano de Empleo de la C.V.	17-00-003-HH-000	Fundación	Sí	CC.AA.	27/03/1995	
F. Universitaria "L'Alcudia" de Investigación Arqueológica	17-00-028-HH-000	Fundación	No		27/04/1998	
F. Valenciana de la Calidad	17-46-008-HH-000	Fundación	No		30/03/1998	
F.Univ.-Empresa de València(C.Social de la UV.Estudi General) de la CV	17-46-023-HH-000	Fundación			14/02/1990	
Ferrocarrils de la Generalitat Valenciana (FGV)	17-00-000-BU-003	Ente Público	Sí	CC.AA.	14/11/1986	

Comunitat Valenciana

Denominación	Código	Tipo de ente	Sector AP	Subsector	Fecha alta	% nominal*
Fomento del Cooperativismo, F. de la C.V.	17-46-019-HH-000	Fundación	Sí	CC.AA.	25/07/2007	
Fundación Isonomía	17-12-004-HH-000	Fundación	Pte.		21/10/2002	
Fundación para el Desarrollo del Cono Sur, F. de la C.V.	17-00-038-HH-000	Fundación			08/05/1997	
Fundación Universitat Jaume I-Empresa	17-00-034-HH-000	Fundación	Pte.		01/03/1993	
Gestión Mixta de Viviendas Sociales para Alboraya, S.L.	17-00-000-XP-017	Sociedad Mercantil			13/07/2006	40,00
Horizonte Castellón 3000, S.L.	17-00-000-FP-024	Sociedad Mercantil	No		08/07/2004	49,00
Iniciativas y Promociones de Viviendas Valencianas, S.L.	17-00-000-FP-022	Sociedad Mercantil	No		10/11/2004	49,00
Inst. Acreditación y Evaluación Prácticas Sanitarias, S.A. (INACEPS)	17-00-000-BP-023	Sociedad Mercantil	Sí	CC.AA.	09/08/2002	100,00
Inst. Cartográfico Valenciano	17-00-000-BL-004	OO.AA. Comercial	Sí	CC.AA.	13/12/1997	
Inst. Pequeña y Mediana Ind. de la Generalitat V. (IMPIVA)	17-00-000-BU-001	Ente Público	Sí	CC.AA.	18/05/1984	
Inst. Valenc. del Audiov. y la Cinemat. Ricardo Muñoz Suay	17-00-000-BU-012	Ente Público	Sí	CC.AA.	24/06/1998	
Inst. Valenciano Conservación y Restauración Bienes Culturales	17-00-000-BU-013	Ente Público	Sí	CC.AA.	14/05/1999	
Inst. Valenciano de Arte Moderno (IVAM)	17-00-000-BU-005	Ente Público	Sí	CC.AA.	08/01/1987	
Inst. Valenciano de Atención a los Discapacitados (IVADIS)	17-00-000-BU-018	Ente Público	Sí	CC.AA.	17/07/2001	
Inst. Valenciano de Estadística (IVE)	17-00-000-BV-002	OO.AA. Administrativo	Sí	CC.AA.	01/01/1998	
Inst. Valenciano de Finanzas (IVF)	17-00-000-BU-006	Ente Público	Sí	CC.AA.	27/07/1992	
Inst. Valenciano de Investigaciones Agrarias (IVIA)	17-00-000-BL-002	OO.AA. Comercial	Sí	CC.AA.	19/03/1991	
Inst. Valenciano de la Juventud (IVAJ)	17-00-000-BL-001	OO.AA. Comercial	Sí	CC.AA.	30/06/1989	
Inst. Valenciano de la Música	17-00-000-BU-014	Ente Público	Sí	CC.AA.	15/05/1998	
Inst. Valenciano de Seguridad y Salud en el Trabajo	17-00-000-BV-013	OO.AA. Administrativo	Sí	CC.AA.	28/05/2004	
Inst. Valenciano de Vivienda, S.A. (IVVSA)	17-00-000-BP-001	Sociedad Mercantil	Sí	CC.AA.	16/10/1987	100,00
Inst. Valenciano Investigaciones Económicas, S.A. (IVIE)	17-00-000-FP-008	Sociedad Mercantil	No		22/12/1989	21,74
Instituto Superior de Enseñanzas Artísticas (ISEACV)	17-00-000-BV-016	OO.AA. Administrativo	Sí	CC.AA.	09/03/2007	
Instituto Valenciano de la Exportación, S.A.	17-00-000-BP-012	Sociedad Mercantil	Sí	CC.AA.	18/07/1989	95,22
Ivex USA, INC	17-00-000-BP-052	Sociedad Mercantil			21/03/2006	100,00
L'Àgora Universitària, S.L.	17-00-000-BP-054	Sociedad Mercantil	No	CC.AA.	11/05/2000	66,00
Palau de les Arts Reina Sofía, Fundació de la C.V.	17-00-020-HH-000	Fundación	Sí	CC.AA.	15/02/2005	
Parc Científic, Tecnològic i Empresarial de la Universitat Jaume I,S.L	17-00-000-BP-058	Sociedad Mercantil	Pte.		21/07/2005	50,00
Parque Empresarial de Sagunto, S.L.	17-00-000-BP-045	Sociedad Mercantil	No	CC.AA.	28/11/2001	50,00
Plan Cabanyal - Canyamelar, S.A.	17-00-000-XP-016	Sociedad Mercantil	Sí	CC.AA.	15/11/2005	50,00
Proyecto Cultural de Castellón, S.A.	17-00-000-BP-016	Sociedad Mercantil	Sí	CC.AA.	25/07/1997	100,00
Radio Autonomía Valenciana, S.A. (RAV, S.A.)	17-00-000-BP-005	Sociedad Mercantil	Sí	CC.AA.	21/12/1988	100,00
Reciclados y Compostaje Piedra Negra, S.A.	17-00-000-BP-026	Sociedad Mercantil	No	CC.AA.	05/06/2001	51,01
Reciclatge Residus La Marina Alta, S.A.	17-00-000-BP-019	Sociedad Mercantil	No	CC.AA.	20/11/1996	94,50
Residuos Ind. Madera y Afines, S.A. (RIMASA)	17-00-000-BP-018	Sociedad Mercantil	No	CC.AA.	08/05/1998	94,55

Comunitat Valenciana

Denominación	Código	Tipo de ente	Sector AP	Subsector	Fecha alta	% nominal*
S. Proyectos Temáticos Comun. Valenciana, S.A. (SPTCV)	17-00-000-BP-015	Sociedad Mercantil	Sí	CC.AA.	18/01/1997	100,00
Seguridad y Promoción Industrial Valenciana, S.A.	17-00-000-BP-003	Sociedad Mercantil	No	CC.AA.	20/11/1984	100,00
Serv. Valenciano de Empleo y Formación (SERVEF)	17-00-000-BV-009	OO.AA. Administrativo	Sí	CC.AA.	25/05/2000	
Taller Digital de Establ. de Textos Liter. y Científic. S.A.	17-00-000-BP-050	Sociedad Mercantil	Pte.	CC.AA.	10/01/2005	100,00
Tarea Promotora Valenciana de Vivienda, S.L.	17-00-000-FP-023	Sociedad Mercantil	No		25/05/2004	49,00
Teatros de la Generalitat Valenciana (TGV)	17-00-000-BU-004	Ente Público	Sí	CC.AA.	08/01/1987	
Técnicas y Tratamientos Energéticos de Residuos, S.A.	17-00-000-FP-026	Sociedad Mercantil	No		26/10/2005	30,00
Televisión Autonómica Valenciana, S.A. (TAV)	17-00-000-BP-004	Sociedad Mercantil	Sí	CC.AA.	21/12/1988	100,00
Tribunal de Defensa de la Competencia	17-00-000-BV-014	OO.AA. Administrativo	Sí	CC.AA.	01/01/2006	
Universidad de Alicante	17-00-000-BW-001	Universidad	Sí	CC.AA.	31/12/1985	
Universidad Miguel Hernández de Elche	17-00-000-BW-003	Universidad	Sí	CC.AA.	31/12/1985	
Universidad Politécnica de Valencia	17-00-000-BW-004	Universidad	Sí	CC.AA.	31/12/1985	
Universitat de València (Estudi General)	17-00-000-BW-005	Universidad	Sí	CC.AA.	31/12/1985	
Universitat Jaume I de Castelló	17-00-000-BW-002	Universidad	Sí	CC.AA.	31/12/1985	
Valencia Parque Central Alta Velocidad 2.003, S.A.	17-00-000-XP-014	Sociedad Mercantil	Sí	Estado	10/04/2003	25,00
Valencia Plataforma Intermodal y Logística, S.A.	17-00-000-XP-018	Sociedad Mercantil			30/01/1995	0,51
Valenciana Aprovechamiento Energético de Residuos, S.A. (VAERSA)	17-00-000-BP-011	Sociedad Mercantil	No	CC.AA.	10/04/1986	100,00

Ciudad de Ceuta

Denominación	Código	Tipo de ente	Sector		Fecha alta	% nominal*
			AP	Subsector		
Acuicultura Ceuta, S.A.	18-51-001-ZP-008	Sociedad Mercantil	No		18/10/1998	N.D.
Aguas de Ceuta (ACEMSA)	18-51-001-ZP-003	Sociedad Mercantil	No		02/10/1989	N.D.
Aparcamientos municipales y gestión vial de Ceuta, S.A.	18-51-001-ZP-012	Sociedad Mercantil	Sí	EE.LL.	19/09/2002	100,00
Ciudad de Ceuta	18-00-000-ZZ-000	A.G. Ciudad Autónoma			15/03/1995	
Consejo Económico y Social (CES)	18-51-001-ZV-007	OO.AA. Administrativo	Sí	EE.LL.	10/03/1998	
Consortio rector del Centro Asociado de la UNED en Ceuta	18-51-001-CC-000	Consortio	Sí	Estado	18/09/1997	53,85
E. M. Vivienda Ceuta, S.A. (EMVICESA)	18-51-001-ZP-001	Sociedad Mercantil	No		19/05/1986	N.D.
Fundación Ceuta 2015	18-51-001-HH-000	Fundación	Pte.		29/07/2010	
Fundación Premio Convivencia	18-00-001-HH-000	Fundación	Pte.		12/11/1998	
Gerencia de Infraestructuras y Urbanismo de Ceuta (GIUCE)	18-00-000-ZV-002	OO.AA. Administrativo			01/07/2010	
Inst. Ceutí Deportes	18-51-001-ZV-003	OO.AA. Administrativo	Sí	EE.LL.	15/03/1995	
Inst. Estudios Ceutíes	18-51-001-ZV-006	OO.AA. Administrativo	Sí	EE.LL.	14/11/1988	
Instituto de Idiomas de la Ciudad Autónoma de Ceuta	18-00-000-ZV-003	OO.AA. Administrativo			12/02/2010	
Obimace, S.L.U.	18-51-001-ZP-011	Sociedad Mercantil	Pte.		19/02/2002	N.D.
Obras Infraestructuras y Medio Ambiente, S.A. (OBIMASA)	18-51-001-ZP-010	Sociedad Mercantil	Sí	EE.LL.	21/12/2000	N.D.
P. Música	18-51-001-ZV-005	OO.AA. Administrativo	Sí	EE.LL.	07/06/1984	
Parque Marítimo del Mediterráneo, S.A.	18-51-001-ZP-005	Sociedad Mercantil	No		27/04/1993	N.D.
Puerta de África, S.A.	18-51-001-ZP-006	Sociedad Mercantil	No		24/05/1989	N.D.
Radio Televisión Ceuta, S.A.U	18-51-001-ZP-009	Sociedad Mercantil	Sí	EE.LL.	25/09/2000	100,00
S. Fomento y Promoción Desarrollo Socio-Económico Ceuta S.A.	18-51-001-ZP-002	Sociedad Mercantil	Sí	EE.LL.	23/01/1987	N.D.
Servicios Tributarios de Ceuta	18-00-000-ZV-001	OO.AA. Administrativo	Sí	CC.AA.	12/01/2007	
Servicios Turísticos Ceuta, S.L.	18-51-001-ZP-007	Sociedad Mercantil	Sí	EE.LL.	12/03/1996	N.D.

* Para las sociedades mercantiles se refiere al porcentaje de participación de las CC.AA. y en el caso de los consorcios se refiere al porcentaje de voto.

Ciudad de Melilla

Denominación	Código	Tipo de ente	Sector		Fecha alta	% nominal*
			AP	Subsector		
C. Melilla Puerto XXI	19-52-001-CC-000	Consortio			29/02/1996	N.D.
Ciudad de Melilla	19-00-000-ZZ-000	A.G. Ciudad Autónoma			15/03/1995	
E. M. Vivienda y Suelo de Melilla, S.A. (EMVISMESA)	19-52-001-ZP-002	Sociedad Mercantil	Sí	EE.LL.	15/03/1995	N.D.
F. Ciudad Monumental de Melilla	19-52-001-ZV-004	OO.AA. Administrativo			01/01/2001	
Informativo M., S.A. (INMUSA)	19-52-001-ZP-003	Sociedad Mercantil	Sí	EE.LL.	15/03/1995	N.D.
P. M. de la U.N.E.D.	19-52-001-ZV-002	OO.AA. Administrativo			15/03/1995	
Patronato de turismo de Melilla	19-00-000-ZV-001	OO.AA. Administrativo			27/03/2004	
Proyecto Melilla, S.A. (PROMESA)	19-52-001-ZP-001	Sociedad Mercantil	Sí	EE.LL.	15/03/1995	N.D.
Residuos Melilla, S.A. (REMESA)	19-00-000-XP-001	Sociedad Mercantil		Pte.	22/07/1993	50,00

* Para las sociedades mercantiles se refiere al porcentaje de participación de las CC.AA. y en el caso de los consorcios se refiere al porcentaje de voto.

Entidades integradas en varias CC.AA.

Denominación	Código	Tipo de ente	Sector		Fecha alta	% nominal*
			AP	Subsector		
A. de Acreditación-FGUPM-UPC-de Proy.de Inv.Desar.e Innov.Tecn. S.L	50-00-000-XP-003	Sociedad Mercantil	Pte.		05/06/2002	50,00
Aberekin S.A.	50-00-000-XP-005	Sociedad Mercantil	No	CC.AA.	05/06/1997	32,53
Casa Árabe e Instituto Intern. de Estudios Árabes y del Mundo Musulmán	50-00-001-CC-000	Consorcio	Sí	Estado	06/07/2006	23,52
CENATIC	50-00-011-HH-000	Fundación			19/06/2007	
CIBER del área de Bioingeniería, Biomateriales y Nanomedicina	50-00-005-CC-000	Consorcio	Sí	Estado	04/12/2006	49,96
CIBER del área de Diabetes y Enfermedades Metabólicas	50-00-007-CC-000	Consorcio	Sí	Estado	03/12/2007	27,50
CIBER del área de Enfermedades Hepáticas y Digestivas	50-00-013-CC-000	Consorcio	Sí	Estado	29/11/2006	27,74
CIBER del área de Enfermedades Neurodegenerativas	50-00-008-CC-000	Consorcio	Sí	Estado	04/12/2006	36,25
CIBER del área de Enfermedades Raras	50-00-012-CC-000	Consorcio	Sí	Estado	27/11/2006	35,00
CIBER del área de Enfermedades Respiratorias	50-00-011-CC-000	Consorcio	Sí	Estado	30/11/2006	30,55
CIBER del área de Epidemiología y Salud Pública	50-00-006-CC-000	Consorcio	Sí	Estado	29/11/2006	47,75
CIBER del área de Fisiopatología de la Obesidad y Nutrición	50-00-009-CC-000	Consorcio	Sí	Estado	28/11/2006	44,80
CIBER del área de Salud Mental	50-00-010-CC-000	Consorcio	Sí	Estado	29/11/2007	49,28
Conferencia de Rectores de las Universidades Españolas (CRUE)	50-00-002-NN-000	Otras Instituciones	Sí	CC.AA.	14/12/1994	
Consorcio Comunidad de Trabajo de los Pirineos	50-00-002-CC-000	Consorcio	Pte.		10/11/2005	57,16
Consorcio para la presencia y promoción del Alberguismo juvenil (REAJ)	50-00-003-CC-000	Consorcio	Sí	Estado	26/06/2000	96,61
Consorcio Parque Nacional de los Picos de Europa	50-00-015-CC-000	Consorcio			25/01/2011	100,00
F. para la proyección internac. de las univ. españolas-Universidad.es.	50-00-007-HH-000	Fundación	Sí	Estado	23/12/2008	
F. Privada Triptólemos para el Desarrollo Agroalimentario	50-00-005-HH-000	Fundación	Pte.		12/02/2002	
Federación de Organismos o Entid. de Radio y Telev. Autónóm. (FORTA)	50-00-004-NN-000	Otras Instituciones	Pte.		05/04/1989	
Fundació Triangle Jove	50-00-006-HH-000	Fundación	Pte.		04/10/2008	
Fundación Blasco de Alagón	50-00-003-HH-000	Fundación	No		15/02/1996	
Fundación Camino de la Lengua Castellana	50-00-004-HH-000	Fundación	Sí	CC.AA.	06/07/2000	
Fundación Centro de Innovación de Infraestructuras Inteligentes	50-00-009-HH-000	Fundación			24/05/2010	
Fundación Consejo España-China	50-00-012-HH-000	Fundación			12/05/2004	
Fundación Fragata Extremadura	50-00-002-HH-000	Fundación	Pte.		26/03/2008	
Fundación Genoma España	50-00-010-HH-000	Fundación			01/07/2002	
Fundación Parque Científico y Tecnológico de Guadalajara	50-00-008-HH-000	Fundación	Sí	CC.AA.	01/04/2003	
Fundación Univespaña	50-00-001-HH-000	Fundación	Pte.		30/12/1999	
Grupo 9 de Universidades	50-00-001-NN-000	Otras Instituciones			17/02/2001	
Inst. Lactológico de Lecumberri, S.A.	50-00-000-XP-002	Sociedad Mercantil	Pte.		01/04/1990	100,00
Institut Ramon Llull	50-00-014-CC-000	Consorcio	Sí	CC.AA.	09/09/2008	61,11
Oficina de Cooperación Universitaria Chile, Ltda.	50-00-000-XP-008	Sociedad Mercantil			04/09/2001	100,00
Oficina de Cooperación Universitaria Colombia, Ltda.	50-00-000-XP-007	Sociedad Mercantil			29/01/2001	91,14

* Para las sociedades mercantiles se refiere al porcentaje de participación de las CC.AA. y en el caso de los consorcios se refiere al porcentaje de voto.

Entidades integradas en varias CC.AA.

Denominación	Código	Tipo de ente	Sector AP	Subsector	Fecha alta	% nominal*
Oficina de Cooperación Universitaria de Nicaragua, S.A.	50-00-000-XP-011	Sociedad Mercantil			11/06/2007	95,00
Oficina de Cooperación Universitaria de Venezuela, OCU, S.A.	50-00-000-XP-009	Sociedad Mercantil			21/02/2006	99,99
Oficina de Cooperación Universitaria República Dominicana, S.A.	50-00-000-XP-010	Sociedad Mercantil			08/03/2006	99,88
Oficina de Cooperación Universitaria, S.A.	50-00-000-XP-001	Sociedad Mercantil	Pte.		18/07/1994	92,65
Regional Geodata Air S.A.	50-00-000-BP-001	Sociedad Mercantil	No	CC.AA.	24/04/2002	100,00
SIGMA Gestión Universitaria A.I.E.	50-00-000-XP-004	Sociedad Mercantil	Pte.		19/02/1997	100,00
Xarxa d'Universitats Institut Joan Lluís Vives	50-00-003-NN-000	Otras Instituciones	Sí	CC.AA.	28/10/1994	

Anexo 2 Relación de entidades que han causado alta, baja, cambio de denominación o de naturaleza

A) Relación de altas con efectos en el segundo semestre de 2011.

Código de ente: 02-00-011-H-H-000			
<i>Nombre</i>	Fundación Aquagraria		
<i>Comunidad</i>	Aragón	<i>Tipo de ente</i>	Fundación
<i>CIF</i>	G99318198		
<i>Fuente de alta</i>	Escritura nº 625 de 13/09/2011 BOA nº 239 de 05/12/2011	<i>Alta desde</i>	14/11/2011
<i>Sector Adm. Pública</i>		<i>Subsector</i>	
<i>Finalidad</i>	Realización de forma directa o concertada, de actividades tendentes a favorecer el desarrollo cultural, científico y económico del medio rural.		
Actividades			
<i>Código</i>	<i>Denominación</i>		
A	Agricultura, ganadería, silvicultura y pesca		
Componentes			
Total patronos: 8	Porcentaje designado por la C.A. o por sus unidades dependientes: 12,50%		

Código de ente: 09-00-000-B-U-065			
<i>Nombre</i>	Agència Catalana de Patrimoni Cultural (ACPC)		
<i>Comunidad</i>	Cataluña	<i>Tipo de ente</i>	Ente Público
<i>CIF</i>			
<i>Fuente de alta</i>	Ley 7/2011, de 27/07, de Medidas (DOGC de 29/07/2011)	<i>Alta desde</i>	01/10/2011
<i>Sector Adm. Pública</i>		<i>Subsector</i>	
<i>Finalidad</i>	Gestionar, en relación con el medio urbano y natural que lo acoge, el patrimonio cultural de la Generalidad con criterios de integridad, sostenibilidad.		
Actividades			
<i>Código</i>	<i>Denominación</i>		

Código de ente: 11-00-000-B-Y-004			
<i>Nombre</i>	Agencia Gallega de Infraestructuras		
<i>Comunidad</i>	Galicia	<i>Tipo de ente</i>	Agencia
<i>CIF</i>	Q1500376G		
<i>Fuente de alta</i>	Decreto 173/2011 de 4 agosto (DOG nº 163, 26/08/2011)	<i>Alta desde</i>	26/09/2011
<i>Sector Adm. Pública</i>		<i>Subsector</i>	
<i>Finalidad</i>	Impulsar, coordinar y gestionar la política autonómica en materia de carreteras.		
Actividades			
<i>Código</i>	<i>Denominación</i>		

Código de ente: 14-00-000-B-P-071

<i>Nombre</i>	Centro Europeo de Empresas e Innovación de Navarra, S.L.		
<i>Comunidad</i>	Navarra	<i>Tipo de ente</i>	Sociedad Mercantil
<i>CIF</i>	B71069876	<i>Capital social</i>	1.067.400,00
<i>Fuente de alta</i>	Escritura de fusión nº 1459 de 19/07/2011	<i>Alta desde</i>	07/11/2011
<i>Sector Adm. Pública</i>	Sí	<i>Subsector</i>	CC.AA.
<i>Finalidad</i>	Prestar a la Administración CFN la colaboración y asistencia técnica necesarias para el desarrollo económico y tecnológico.		
Actividades			
<i>Código</i>	<i>Denominación</i>		
O841	Administración Pública y de la política económica y social		
Componentes			
<i>Código</i>	<i>Denominación</i>	<i>% particip.</i>	<i>% voto</i>
14-00-000-B-P-056	Corporación Pública Empresarial de Navarra, S.L.U.	100,00	

Código de ente: 14-00-000-B-P-072

<i>Nombre</i>	Sociedad de Desarrollo de Navarra, S.L.		
<i>Comunidad</i>	Navarra	<i>Tipo de ente</i>	Sociedad Mercantil
<i>CIF</i>	B71069868	<i>Capital social</i>	62.577.800,00
<i>Fuente de alta</i>	Escritura de fusión nº 1395 de 1/7/2011	<i>Alta desde</i>	07/11/2011
<i>Sector Adm. Pública</i>	Sí	<i>Subsector</i>	CC.AA.
<i>Finalidad</i>	Fomento del desarrollo empresarial de Navarra.		
Actividades			
<i>Código</i>	<i>Denominación</i>		
O8413	Regulación de la actividad económica y contribución a su mayor eficiencia		
Componentes			
<i>Código</i>	<i>Denominación</i>	<i>% particip.</i>	<i>% voto</i>
00-00-000-F-F-000	Privado (Hiscan Patrimonio II, S.L.)	1,95	
14-00-000-B-P-056	Corporación Pública Empresarial de Navarra, S.L.U.	98,05	

Código de ente: 17-00-000-B-U-030

<i>Nombre</i>	Corporación Pública Empresarial Valenciana		
<i>Comunidad</i>	Comunitat Valenciana	<i>Tipo de ente</i>	Ente Público
<i>CIF</i>			
<i>Fuente de alta</i>	9/2011, de 26/12, de Medidas (DOCV 28/12/2011)	<i>Alta desde</i>	01/01/2012
<i>Sector Adm. Pública</i>		<i>Subsector</i>	
<i>Finalidad</i>	Coordinación y control del sector público empresarial valenciano		
Actividades			
<i>Código</i>	<i>Denominación</i>		

B) Relación de altas con efectos en períodos anteriores

Código de ente: 01-00-036-C-C-000			
Nombre	Instituto de Biomédica de Sevilla (IBIS)		
Comunidad	Andalucía	Tipo de ente	Consortio
CIF			
Fuente de alta	Convenio de 26/03/06	Alta desde	24/03/2006
Sector Adm. Pública		Subsector	
Finalidad	Realización y promoción de investigaciones biomédicas de calidad en Andalucía.		
Actividades			
Código	Denominación		
Componentes			
Código	Denominación	% particip.	% voto

Código de ente: 01-00-037-C-C-000			
Nombre	C. para la Construcción del Auditorio Musical de Málaga		
Comunidad	Andalucía	Tipo de ente	Consortio
CIF			
Fuente de alta	Convenio de fecha 26/01/2007	Alta desde	26/01/2007
Sector Adm. Pública		Subsector	
Finalidad	Construcción del auditorio en Málaga y titularidad del mismo		
Actividades			
Código	Denominación		
F4122	Construcción de edificios no residenciales		
R9004	Gestión de salas de espectáculos		
Componentes			
Código	Denominación	% particip.	% voto
00-00-000-S-S-000	Estado	51,00	51,00
01-00-000-B-B-000	Comunidad Autónoma de Andalucía	24,50	24,50
01-29-067-A-A-000	Málaga	24,50	24,50

Código de ente: 01-00-025-H-H-000			
Nombre	Fundación Andalucía Tech		
Comunidad	Andalucía	Tipo de ente	Fundación
CIF	G93116259		
Fuente de alta	Escritura nº 605 del 2 de marzo de 2011	Alta desde	15/06/2011
Sector Adm. Pública		Subsector	
Finalidad	Cooperar en el cumplimiento de los fines de la Universidad de Sevilla y Málaga		
Actividades			
Código	Denominación		
Componentes			
Total patronos:	Porcentaje designado por la C.A. o por sus unidades dependientes: %		

Código de ente: 01-00-000-B-P-086

<i>Nombre</i>	INNOVA 24H S.L		
<i>Comunidad</i>	Andalucía	<i>Tipo de ente</i>	Sociedad Mercantil
<i>CIF</i>	B91805655		
<i>Fuente de alta</i>	Escritura nº 462 de 18/03/2009 (RM 19/03/2009)	<i>Alta desde</i>	19/03/2009
<i>Sector Adm. Pública</i>		<i>Subsector</i>	
<i>Finalidad</i>			
Actividades			
<i>Código</i>	<i>Denominación</i>		
Componentes			
<i>Código</i>	<i>Denominación</i>	<i>% particip.</i>	<i>% voto</i>

Código de ente: 01-00-000-B-P-087

<i>Nombre</i>	Fondo Innotec Desarrollo FCR		
<i>Comunidad</i>	Andalucía	<i>Tipo de ente</i>	Sociedad Mercantil
<i>CIF</i>			
<i>Fuente de alta</i>	Escritura nº 81 de 20/01/2009	<i>Alta desde</i>	13/02/2009
<i>Sector Adm. Pública</i>		<i>Subsector</i>	
<i>Finalidad</i>	Tomar participaciones temporales en el capital de empresas no financieras o de naturaleza no inmobiliaria		
Actividades			
<i>Código</i>	<i>Denominación</i>		
Componentes			
<i>Código</i>	<i>Denominación</i>	<i>% particip.</i>	<i>% voto</i>

Código de ente: 01-00-000-B-P-088

<i>Nombre</i>	Puerto Motril, A.I.E (Motrilport		
<i>Comunidad</i>	Andalucía	<i>Tipo de ente</i>	Sociedad Mercantil
<i>CIF</i>	G18862987		
<i>Fuente de alta</i>	Escritura nº1660, de 7/10/2008	<i>Alta desde</i>	07/11/2008
<i>Sector Adm. Pública</i>		<i>Subsector</i>	
<i>Finalidad</i>	Tomar participaciones temporales en el capital de empresas no financieras o de naturaleza no inmobiliaria		
Actividades			
<i>Código</i>	<i>Denominación</i>		
Componentes			
<i>Código</i>	<i>Denominación</i>	<i>% particip.</i>	<i>% voto</i>

Código de ente: 02-00-012-C-C-000

<i>Nombre</i>	Consorcio del Castillo de San Pedro		
<i>Comunidad</i>	Aragón	<i>Tipo de ente</i>	Consorcio
<i>CIF</i>	2200017H*		
<i>Fuente de alta</i>	Convenio de colaboración 05/02/2008 BOE nº 51 de 28/02/2008	<i>Alta desde</i>	05/02/2008
<i>Sector Adm. Pública</i>		<i>Subsector</i>	
<i>Finalidad</i>	Gestión, organización y revitalización del Castillo de San Pedro.		
Actividades			
<i>Código</i>	<i>Denominación</i>		
O842	Prestación de servicios a la comunidad en general		
Componentes			
<i>Código</i>	<i>Denominación</i>	<i>% particip.</i>	<i>% voto</i>
00-00-000-S-S-000	Estado (Ministerio de Defensa)	18,19	25,00
02-00-000-B-B-000	Comunidad Autónoma de Aragón	27,27	25,00
02-22-000-D-D-000	Diputación Prov. de Huesca	27,27	25,00
02-22-130-A-A-000	Jaca	27,27	25,00

Código de ente: 02-00-013-C-C-000

<i>Nombre</i>	Consorcio de Agrupación nº 3 Fraga		
<i>Comunidad</i>	Aragón	<i>Tipo de ente</i>	Consorcio
<i>CIF</i>			
<i>Fuente de alta</i>	Convenio de colaboración de 27/04/2007	<i>Alta desde</i>	27/04/2007
<i>Sector Adm. Pública</i>		<i>Subsector</i>	
<i>Finalidad</i>	Gestión de Residuos Urbanos.		
Actividades			
<i>Código</i>	<i>Denominación</i>		
E38	Recogida, tratamiento y eliminación de residuos; valorización		
Componentes			
<i>Código</i>	<i>Denominación</i>	<i>% particip.</i>	<i>% voto</i>
00-00-000-E-E-001	Otras entidades de carácter local	0,00*	75,00
02-00-000-B-B-000	Comunidad Autónoma de Aragón	0,00*	25,00

Código de ente: 02-00-014-C-C-000

<i>Nombre</i>	Consorcio de Agrupación nº 4 Ejea de los Caballeros		
<i>Comunidad</i>	Aragón	<i>Tipo de ente</i>	Consorcio
<i>CIF</i>			
<i>Fuente de alta</i>	Convenio de colaboración de 08/03/2007	<i>Alta desde</i>	08/03/2007
<i>Sector Adm. Pública</i>		<i>Subsector</i>	
<i>Finalidad</i>	Gestión de Residuos Urbanos.		
Actividades			
<i>Código</i>	<i>Denominación</i>		
E38	Recogida, tratamiento y eliminación de residuos; valorización		
Componentes			
<i>Código</i>	<i>Denominación</i>	<i>% particip.</i>	<i>% voto</i>
00-00-000-E-E-001	Otras entidades de carácter local	0,00*	83,33
02-00-000-B-B-000	Comunidad Autónoma de Aragón	0,00*	16,67

(*) Datos con carácter provisional.

Código de ente: 02-00-012-H-H-000

<i>Nombre</i>	Fundación Transpirenaica- Travesía Central del Pirineo		
<i>Comunidad</i>	Aragón	<i>Tipo de ente</i>	Fundación
<i>CIF</i>			
<i>Fuente de alta</i>	Escritura const. nº 13 de 20/01/2003 BOA nº 70 de 11/06/2003	<i>Alta desde</i>	23/05/2003
<i>Sector Adm. Pública</i>	<i>Subsector</i>		
<i>Finalidad</i>	Promover la realización de una travesía ferroviaria central en los Pirineos.		
Actividades			
<i>Código</i>	<i>Denominación</i>		
F421	Construcción de carreteras y vías férreas, puentes y túneles		
Componentes			
Total patronos: 19	Porcentaje designado por la C.A. o por sus unidades dependientes: 21,05%		

Código de ente: 03-00-003-C-C-000

<i>Nombre</i>	Consorcio de la Institución Ferial de la Comarca de Avilés (IFECA)		
<i>Comunidad</i>	Asturias	<i>Tipo de ente</i>	Consorcio
<i>CIF</i>	V74094723*		
<i>Fuente de alta</i>	Estatutos de 20-3-2003 (BOPA de 28-6-2003)	<i>Alta desde</i>	29/06/2003
<i>Sector Adm. Pública</i>	<i>Subsector</i>		
<i>Finalidad</i>	Promoción del sector comercial, industrial y cultural en el P de A y fundamentalmente en la Comarca de Avilés		
Actividades			
<i>Código</i>	<i>Denominación</i>		
N8230	Organización de convenciones y ferias de muestras		
Componentes			
<i>Código</i>	<i>Denominación</i>	<i>% particip.</i>	<i>% voto</i>
00- 00- 000- F- F- 000	Privado	28,12	30,76
03- 00- 000- B- B- 000	C.A. Principado de Asturias	34,91	15,38
03- 33- 004- A- A- 000	Avilés	34,91	15,38
03- 33- 020- A- A- 000	Corvera de Asturias	1,05	7,69
03- 33- 021- A- A- 000	Cudillero	0,40	7,69
03- 33- 030- A- A- 000	Illas	0,19	7,69
03- 33- 039- A- A- 000	Muros de Nalón	0,15	7,69
03- 33- 069- A- A- 000	Soto del Barco	0,28	7,69

Código de ente: 03-00-008-H-H-000

<i>Nombre</i>	Fundación Museo Marítimo de Asturias (MUMA)		
<i>Comunidad</i>	Asturias	<i>Tipo de ente</i>	Fundaciones
<i>CIF</i>	G74192188		
<i>Fuente de alta</i>	Escritura de Constitución nº 1151, 20-12-2006 (Res. 10-4-2007, BOPA 16-5-2007)	<i>Alta desde</i>	10/04/2007
<i>Sector Adm. Pública</i>	<i>Subsector</i>		
<i>Finalidad</i>	Gestión del Museo Marítimo de Asturias (MUMA)		
Actividades			
<i>Código</i>	<i>Denominación</i>		
R9102	Actividades de museos		
Componentes			
Total patronos: 10	Porcentaje designado por la C.A. o por sus unidades dependientes: 25%		

(*) Datos con carácter provisional.

Código de ente: 03-00-009-H-H-000

<i>Nombre</i>	Fundación para el Progreso del Soft Computing		
<i>Comunidad</i>	Asturias	<i>Tipo de ente</i>	Fundaciones
<i>CIF</i>	G74155698		
<i>Fuente de alta</i>	Escritura de Constitución nº 3322, de 2-12-05; (Res. 1-3-2006, BOPA 24-3-2006)	<i>Alta desde</i>	01/03/2006
<i>Sector Adm. Pública</i>		<i>Subsector</i>	
<i>Finalidad</i>	Creación y desarrollo de un centro de investigación científico-tecnológica sobre el soft computing en la Unión Europea		
Actividades			
<i>Código</i>	<i>Denominación</i>		
M7490	Otras actividades profesionales, científicas y técnicas n.c.o.p.		
Componentes			
Total patronos: 12	Porcentaje designado por la C.A. o por sus unidades dependientes: 50%		

Código de ente: 03-00-010-H-H-000

<i>Nombre</i>	F. de Nuev. Tecnol. y Cultura. MUMI. FUNDATEC		
<i>Comunidad</i>	Asturias	<i>Tipo de ente</i>	Fundaciones
<i>CIF</i>	G33204686		
<i>Fuente de alta</i>	Escritura de Constitución nº1054, 23-12-1988; (Orden 14-11-1994; BOE 29-11-1994)	<i>Alta desde</i>	14/11/1994
<i>Sector Adm. Pública</i>		<i>Subsector</i>	
<i>Finalidad</i>	Gestión del Museo de la Minería y de la Industria (MUMI)		
Actividades			
<i>Código</i>	<i>Denominación</i>		
R9102	Actividades de museos		
Componentes			
Total patronos: 16	Porcentaje designado por la C.A. o por sus unidades dependientes: 50%		

Código de ente: 03-00-000-X-P-019

<i>Nombre</i>	Avilés Isla de la Innovación, S.A.		
<i>Comunidad</i>	Asturias	<i>Tipo de ente</i>	Sociedad Mercantil
<i>CIF</i>	A74249038		
<i>Fuente de alta</i>	Escritura de Constitución nº 1490 , 10-12-2008	<i>Alta desde</i>	18/06/2009
<i>Sector Adm. Pública</i>		<i>Subsector</i>	
<i>Finalidad</i>	Elaboración del Plan Especial de determinadas áreas definidas en el P.G.O.U. de Avilés		
Actividades			
<i>Código</i>	<i>Denominación</i>		
M7112	Servicios técnicos de ingeniería y otras actividades relacionadas con el asesoramiento técnico		
Componentes			
<i>Código</i>	<i>Denominación</i>	<i>% particip.</i>	<i>% voto</i>
00- 00- 000- F- F- 000	Privado	35,00	35,00
00- 00- 000- S- S- 000	Estado	5,00	5,00
03- 00- 000- B- B- 000	Comunidad Autónoma del P.A.	35,00	35,00
03- 33- 004- A- A- 000	Avilés	25,00	25,00

Código de ente: 03-00-000-X-P-020

<i>Nombre</i>	Nueva Rula de Avilés, S.A.		
<i>Comunidad</i>	Asturias	<i>Tipo de ente</i>	Sociedad Mercantil
<i>CIF</i>	A74242512		
<i>Fuente de alta</i>	Escritura de Constitución nº 1391, 5-9-2008	<i>Alta desde</i>	11/12/2008
<i>Sector Adm. Pública</i>		<i>Subsector</i>	
<i>Finalidad</i>	Explotación y administración de la lonja pesquera del Puerto de Avilés		
Actividades			
<i>Código</i>	<i>Denominación</i>		
G4617	Intermediarios del comercio de productos alimenticios, bebidas y tabaco		
Componentes			
<i>Código</i>	<i>Denominación</i>	<i>% particip.</i>	<i>% voto</i>
00-00-000-F-F-000	Privado	34,72	34,72
00-00-000-S-S-000	Estado	33,77	33,77
03-00-000-B-B-000	Comunidad Autónoma del P.A.	31,51	31,51

Código de ente: 05-00-005-C-C-000

<i>Nombre</i>	C. Urb. Rehab. Zonas turís. San Agustín, Playa del Inglés y Maspalomas		
<i>Comunidad</i>	Canarias	<i>Tipo de ente</i>	Consorcio
<i>CIF</i>			
<i>Fuente de alta</i>	Convenio de colaboración 03/11/2008	<i>Alta desde</i>	03/11/2008
<i>Sector Adm. Pública</i>		<i>Subsector</i>	
<i>Finalidad</i>	Colaboración entre las Administraciones participantes para la rehabilitación de las infraestructuras turísticas de la zona.		
Actividades			
<i>Código</i>	<i>Denominación</i>		
O8413	Regulación de la actividad económica y contribución a su mayor eficiencia.		
Componentes			
<i>Código</i>	<i>Denominación</i>	<i>% particip.</i>	<i>% voto</i>
00-00-000-S-S-000	Estado (TURESPAÑA)	34,48	33,33
05-00-000-B-B-000	Comunidad Autónoma de Canarias	34,48	33,33
05-35-002-D-D-000	Cabildo Insular de Gran Canaria	25,86	16,67
05-35-019-A-A-000	San Bartolomé de Tirajana	5,18	16,67

Código de ente: 05-00-013-H-H-000

<i>Nombre</i>	Fundación Observatorio Ambiental del Puerto de Granadilla		
<i>Comunidad</i>	Canarias	<i>Tipo de ente</i>	Fundación
<i>CIF</i>	G38951836		
<i>Fuente de alta</i>	Escritura nº 1086 de 01/04/2008 BOE nº 53 de 03/03/2009	<i>Alta desde</i>	14/10/2008
<i>Sector Adm. Pública</i>		<i>Subsector</i>	
<i>Finalidad</i>	Colaborar con los departamentos e instituciones de la Comunidad Autónoma de Canarias y de otros archipiélagos macaronésicos.		
Actividades			
<i>Código</i>	<i>Denominación</i>		
M72	Investigación y desarrollo		
Componentes			
Total patronos: 7	Porcentaje designado por la C.A. o por sus unidades dependientes: 57,14%		

Código de ente: 06-00-006-HH-000			
<i>Nombre</i>	Fundación Santander Creativa		
<i>Comunidad</i>	Cantabria	<i>Tipo de ente</i>	Fundación
<i>CIF</i>	G39707880		
<i>Fuente de alta</i>	Escritura de constitución nº 846/2009, 14/05/2009	<i>Alta desde</i>	18/06/2009
<i>Sector Adm. Pública</i>		<i>Subsector</i>	
<i>Finalidad</i>	La fundación nace con carácter de perseguir fines de interés general y tiene como fin primordial organizar y ejecutar actividades culturales, artísticas.		
Actividades			
<i>Código</i>	<i>Denominación</i>		
S9499	Otras actividades asociativas n.c.o.p.		
Componentes			
Total patronos: 11	Porcentaje designado por la C.A. o por sus unidades dependientes: 27,27%		

Código de ente: 08-13-016-H-H-000			
<i>Nombre</i>	Atención integ. personas discapacidad psíquica Fuente Agria		
<i>Comunidad</i>	Castilla La Mancha	<i>Tipo de ente</i>	Fundación
<i>CIF</i>	G13339957		
<i>Fuente de alta</i>	Escritura de Constitución nº 1351 de 31/07/2001	<i>Alta desde</i>	13/09/2001
<i>Sector Adm. Pública</i>		<i>Subsector</i>	
<i>Finalidad</i>	Atención Integral de personas con discapacidad psíquica "Fuente Agria"		
Actividades			
<i>Código</i>	<i>Denominación</i>		
Q8812	Actividades de servicios sociales sin alojamiento para personas con discapacidad		
Componentes			
Total patronos: 3	Porcentaje designado por la C.A. o por sus unidades dependientes: 33,33%		

Código de ente: 09-00-000-B-O-001			
<i>Nombre</i>	Institut Superior de les Arts		
<i>Comunidad</i>	Cataluña	<i>Tipo de ente</i>	O. Autónomo
<i>CIF</i>			
<i>Fuente de alta</i>	Ley 12/2009, de 10/07, de Educación (DOGC 16/07/2009)	<i>Alta desde</i>	17/07/2009
<i>Sector Adm. Pública</i>		<i>Subsector</i>	
<i>Finalidad</i>			
Actividades			
<i>Código</i>	<i>Denominación</i>		

Código de ente: 09-00-000-B-U-066			
<i>Nombre</i>	Agència d'Avaluació i Prospectiva de l'Educació		
<i>Comunidad</i>	Cataluña	<i>Tipo de ente</i>	Ente Público
<i>CIF</i>			
<i>Fuente de alta</i>	Ley 12/2009, de 10/07, de Educación (DOGC 16/07/2009)	<i>Alta desde</i>	17/07/2009
<i>Sector Adm. Pública</i>		<i>Subsector</i>	
<i>Finalidad</i>	Fomentar la evaluación en general y la autoevaluación de la Administración educativa, los centros educativos, el profesorado, los alumnos, los servicios.		
Actividades			
<i>Código</i>	<i>Denominación</i>		

Código de ente: 09-08-224-C-C-000*			
<i>Nombre</i>	Consorti de Gestió corporació sanitària*		
<i>Comunidad</i>	Cataluña	<i>Tipo de ente</i>	Consortio
<i>CIF</i>	P5800026F		
<i>Fuente de alta</i>	Convenio de colaboración de 16/12/1992	<i>Alta desde</i>	16/12/1992
<i>Sector Adm. Pública</i>		<i>Subsector</i>	
<i>Finalidad</i>	Asistencia sanitaria y sociosanitaria vinculada a la red de asistencia primaria y docencia e investigación en Ciencias de la Salud.		
Actividades			
<i>Código</i>	<i>Denominación</i>		
Q86*	Actividades sanitarias*		
Componentes			
<i>Código</i>	<i>Denominación</i>	<i>% particip.</i>	<i>% voto</i>
09-08-000-D-D-000*	Diputación Prov. de Barcelona	50,00	50,00
09-08-069-N-N-000*	Hospital Clinic i Provincial de Barcelona	50,00	50,00

Código de ente: 09-17-044-C-C-000			
<i>Nombre</i>	Agrupació Europea de Cooperació Territorial Hospital de la Cerdanya		
<i>Comunidad</i>	Cataluña	<i>Tipo de ente</i>	Consortio
<i>CIF</i>	V55096580		
<i>Fuente de alta</i>	Convenio de 26/04/2010 (BOE nº36 de 11/02/2011)*	<i>Alta desde</i>	26/04/2010
<i>Sector Adm. Pública</i>		<i>Subsector</i>	
<i>Finalidad</i>	Construcción y puesta en funcionamiento de un hospital fronterizo en la comarca de la Cerdanya.		
Actividades			
<i>Código</i>	<i>Denominación</i>		
Q8610	Actividades hospitalarias		
Componentes			
<i>Código</i>	<i>Denominación</i>	<i>% particip.</i>	<i>% voto</i>
00-00-000-F-F-000	Privado (República Francesa)	40,00	40,00
09-00-000-B-B-000	Comunidad Autónoma de Cataluña	60,00	60,00

Código de ente: 09-00-037-H-H-000			
<i>Nombre</i>	F.Institució dels centres de recerca de Catalunya ICERCA		
<i>Comunidad</i>	Cataluña	<i>Tipo de ente</i>	Fundación
<i>CIF</i>	G65325532		
<i>Fuente de alta</i>	Escritura Const n.1176 de 16/06/2010; RF n2648 12/11/10*	<i>Alta desde</i>	12/11/2010
<i>Sector Adm. Pública</i>		<i>Subsector</i>	
<i>Finalidad</i>	Soporte a los centros de investigación de la Generalitat y su proyección corporativa para que puedan consolidar posiciones de liderazgo internacional.		
Actividades			
<i>Código</i>	<i>Denominación</i>		
S9499	Otras actividades asociativas n.c.o.p.		
Componentes			
Total patronos: 11*	Porcentaje designado por la C.A. o por sus unidades dependientes: 72,73%		

(*) Datos con carácter provisional.

Código de ente: 09-00-038-H-H-000			
<i>Nombre</i>	F. Institut de Recerca contra la leucèmia Josep Carreras		
<i>Comunidad</i>	Cataluña	<i>Tipo de ente</i>	Fundación
<i>CIF</i>	G58734070		
<i>Fuente de alta</i>	Estatutos Esc. Cons. nº2407 de 30/11/2010*	<i>Alta desde</i>	30/11/2010*
<i>Sector Adm. Pública</i>		<i>Subsector</i>	
<i>Finalidad</i>	Promover, desarrollar, transferir, gestionar y difundir el conocimiento científico y tecnológico en biomedicina hematológica de excelencia.		
Actividades			
<i>Código</i>	<i>Denominación</i>		
Componentes			
Total patronos:	Porcentaje designado por la C.A. o por sus unidades dependientes:		

Código de ente: 09-00-039-H-H-000			
<i>Nombre</i>	Intitut Investigació sanitària Pere Virgili IISPV		
<i>Comunidad</i>	Cataluña	<i>Tipo de ente</i>	Fundación
<i>CIF</i>	G43814045		
<i>Fuente de alta</i>	Estatutos Esc Cons*	<i>Alta desde</i>	06/06/2006*
<i>Sector Adm. Pública</i>		<i>Subsector</i>	
<i>Finalidad</i>	Promover, desarrollar, gestionar y difundir la investigación sanitaria y biomédica y la formación en investigación en ciencias de la salud		
Actividades			
<i>Código</i>	<i>Denominación</i>		
M72	Investigación y desarrollo		
Componentes			
Total patronos:	Porcentaje designado por la C.A. o por sus unidades dependientes:		

Código de ente: 09-00-041-H-H-000			
<i>Nombre</i>	Institut de Recerca Biomèdica de Lleida Fundació Dr. Pifarré		
<i>Comunidad</i>	Cataluña	<i>Tipo de ente</i>	Fundación
<i>CIF</i>	G25314394		
<i>Fuente de alta</i>	Estatutos Cons nº2336 de 29/11/2011*	<i>Alta desde</i>	27/12/1993
<i>Sector Adm. Pública</i>		<i>Subsector</i>	
<i>Finalidad</i>	Promover, desarrollar, gestionar y difundir la investigación biomédica y la formación en el ámbito de las ciencias de la salud.		
Actividades			
<i>Código</i>	<i>Denominación</i>		
M7219	Otra investigación y desarrollo experimental en ciencias naturales y técnicas		
Componentes			
Total patronos: 16*	Porcentaje designado por la C.A. o por sus unidades dependientes: 100,00*%		

Código de ente: 09-08-177-H-H-000*			
<i>Nombre</i>	Fundació Privada I2CAT, Internet i Innovació Digital a Catalunya*		
<i>Comunidad</i>	Cataluña	<i>Tipo de ente</i>	Fundación
<i>CIF</i>	G63262570		
<i>Fuente de alta</i>	Escritura nº 1809 de 22/09/2003 (RF 14/10/2003)*	<i>Alta desde</i>	14/10/2003
<i>Sector Adm. Pública</i>		<i>Subsector</i>	
<i>Finalidad</i>	Contribuir mediante el perfeccionamiento tecnológico y la innovación a mejorar la competitividad de las empresas y el desarrollo tecnológico de Cataluña.		
Actividades			
<i>Código</i>	<i>Denominación</i>		
M721*	Investigación y desarrollo experimental en ciencias naturales y técnicas*		
Componentes			
Total patronos: 27*	Porcentaje designado por la C.A. o por sus unidades dependientes: 59,26*%		

(* Datos con carácter provisional.

Código de ente: 09-00-000-B-P-113

<i>Nombre</i>	Coordinació Logística Sanitària AIE		
<i>Comunidad</i>	Cataluña	<i>Tipo de ente</i>	Sociedad Mercantil
<i>CIF</i>	G64118276		
<i>Fuente de alta</i>	Escritura Cons*	<i>Alta desde</i>	13/02/2006*
<i>Sector Adm. Pública</i>		<i>Subsector</i>	
<i>Finalidad</i>			
Actividades			
<i>Código</i>	<i>Denominación</i>		
Componentes			
<i>Código</i>	<i>Denominación</i>	<i>% particip.</i>	<i>% voto</i>

Código de ente: 10-00-005-C-C-000

<i>Nombre</i>	C. Plasencia, Trujillo, Parque Nacional de Monfragüe y Biodiversidad		
<i>Comunidad</i>	Extremadura	<i>Tipo de ente</i>	Consortio
<i>CIF</i>	Q0600533D		
<i>Fuente de alta</i>	Convenio de 06/04/2009 para la creación del Consorcio	<i>Alta desde</i>	06/04/2009
<i>Sector Adm. Pública</i>		<i>Subsector</i>	
<i>Finalidad</i>	Planificación de programas técnicos, científicos y de proyección en los cascos históricos de Plasencia y Trujillo, en el Parque Nacional de Monfragüe		
Actividades			
<i>Código</i>	<i>Denominación</i>		
J6399	Otros servicios de información n.c.o.p.		
Componentes			
<i>Código</i>	<i>Denominación</i>	<i>% particip.</i>	<i>% voto</i>
00- 00- 000- E- E- 000	Otras entidades de carácter estatal		14,28
00- 00- 000- F- F- 000	Privado		7,14
10- 00- 000- B- B- 000	Comunidad Autónoma de Extremadura		35,71
10- 00- 000- B- W- 001	Universidad de Extremadura		7,14
10- 00- 000- H- H- 004	Academia Europea de Yuste		7,14
10- 00- 000- H- H- 007	Ctro Extremeño Estudios y Cooperación con Iberoamérica (CEXECI)		7,14
10- 10- 000- D- D- 000	Diputación Prov. de Cáceres		7,14
10- 10- 148- A- A- 000	Plasencia		7,14
10- 10- 195- A- A- 000	Trujillo		7,14

Código de ente: 10-00-001-N-N-000

<i>Nombre</i>	Agencia Extremeña de la Energía (AGENEX)		
<i>Comunidad</i>	Extremadura	<i>Tipo de ente</i>	Otras instituciones sin ánimo de lucro
<i>CIF</i>	G06358105		
<i>Fuente de alta</i>	Acta de Constitución de 28/09/2001	<i>Alta desde</i>	28/09/2001
<i>Sector Adm. Pública</i>		<i>Subsector</i>	
<i>Finalidad</i>	Servir de ayuda a las autoridades locales en el diseño de su estrategia energética y colaborar y asistir a las empresas, consumidores y público.		
Actividades			
<i>Código</i>	<i>Denominación</i>		
M7219	Otra investigación y desarrollo experimental en ciencias naturales y técnicas		
Componentes			
Total patronos: *	Porcentaje designado por la C.A. o por sus unidades dependientes: *		

(*) Datos con carácter provisional.

Código de ente: 11-00-000-B-U-026

<i>Nombre</i>	Aguas de Galicia		
<i>Comunidad</i>	Galicia	<i>Tipo de ente</i>	Ente público
<i>CIF</i>			
<i>Fuente de alta</i>	Ley 9/2010 de 4 de noviembre (DOG nº 222 18/11/2010)	<i>Alta desde</i>	18/12/2010
<i>Sector Adm. Pública</i>			<i>Subsector</i>
<i>Finalidad</i>	Planificación y explotación de obras hidráulicas declaradas de interés de la C.A.		
Actividades			
<i>Código</i>	<i>Denominación</i>		

Código de ente: 11-00-013-C-C-000

<i>Nombre</i>	Consorcio Oncológico de Galicia		
<i>Comunidad</i>	Galicia	<i>Tipo de ente</i>	Consorcio
<i>CIF</i>			
<i>Fuente de alta</i>	Convenio (D. 141/2008, 19 junio, DOG 134 de 11/07)*	<i>Alta desde</i>	12/07/2008*
<i>Sector Adm. Pública</i>			<i>Subsector</i>
<i>Finalidad</i>	Prestación de la asistencia sanitaria especializada en materia oncológica al servicio de los ciudadanos.		
Actividades			
<i>Código</i>	<i>Denominación</i>		
Q86*	Actividades sanitarias*		
Componentes			
<i>Código</i>	<i>Denominación</i>	<i>% particip.</i>	<i>% voto</i>
00-00-000-F-F-000	Privado	28,57	28,57
11-00-000-B-B-000	Comunidad Autónoma de Galicia	28,57	28,57
11-00-000-B-V-007	Serv. Gallego Salud (SERGAS)	28,57	28,57
11-15-030-A-A-000	Coruña (A)	14,29	14,29

Código de ente: 11-00-068-H-H-000

<i>Nombre</i>	Fundación Marco		
<i>Comunidad</i>	Galicia	<i>Tipo de ente</i>	Fundación
<i>CIF</i>			
<i>Fuente de alta</i>	Escritura nº 2100 22/10/2002 (Orden 15/01/03 DOG nº 24/04)	<i>Alta desde</i>	24/04/2003
<i>Sector Adm. Pública</i>			<i>Subsector</i>
<i>Finalidad</i>	Actividades culturales de investigación y difusión del arte y cultura contemporánea, particularmente de la Comunidad Gallega		
Actividades			
<i>Código</i>	<i>Denominación</i>		
Componentes			
<i>Código</i>	<i>Denominación</i>	<i>% particip.</i>	<i>% voto</i>
Total patronos: 9	Porcentaje designado por la C.A. o por sus unidades dependientes: 22,22%*		

(*) Datos con carácter provisional.

Código de ente: 11-00-000-X-P-016*

<i>Nombre</i>	Suelo Empresarial del Atlántico, S.L.*		
<i>Comunidad</i>	Galicia	<i>Tipo de ente</i>	Sociedad Mercantil
<i>CIF</i>	B15884331	<i>Capital social</i>	180.000,00*
<i>Fuente de alta</i>	Escritura	<i>Alta desde</i>	10/07/2003
<i>Sector Adm. Pública</i>		<i>Subsector</i>	
<i>Finalidad</i>	Adquisición de terrenos e inmuebles. Actuación urbanizadora. Asistencia técnica para la gestión de actuaciones en materia de suelo industrial.		
Actividades			
<i>Código</i>	<i>Denominación</i>		
F4110 *	Promoción inmobiliaria*		
Componentes			
<i>Código</i>	<i>Denominación</i>	<i>% particip.</i>	<i>% voto</i>
00-00-000-S-S-000	Estado	85,00	85,00
11-00-000-B-L-001	Inst. Gallego Vivienda y Suelo (IGVS)	15,00	15,00

Código de ente: 12-00-009-C-C-000

<i>Nombre</i>	Consorcio Casa Sefarad-Israel		
<i>Comunidad</i>	Madrid	<i>Tipo de ente</i>	Consorcio
<i>CIF</i>			
<i>Fuente de alta</i>	Convenio colaboración 31/10/2006 BOAM nº 5733 de 07/12/2006	<i>Alta desde</i>	31/10/2006
<i>Sector Adm. Pública</i>		<i>Subsector</i>	
<i>Finalidad</i>	Gestión de los servicios institucionales, culturales y de formación para mejora del conocimiento de la comunidad y las organización judías.		
Actividades			
<i>Código</i>	<i>Denominación</i>		
S9499	Otras actividades asociativas n.c.o.p.		
Componentes			
<i>Código</i>	<i>Denominación</i>	<i>% particip.</i>	<i>% voto</i>
00-00-000-S-S-000	Estado (Mº de Asuntos Exteriores y de Cooperación)	66,66	57,14
12-00-000-B-B-000	Comunidad Autónoma de Madrid	16,67	21,43
12-28-079-A-A-000	Madrid	16,67	21,43

Código de ente: 13-00-003-C-C-000

<i>Nombre</i>	Consorcio Año Jubilar 2010		
<i>Comunidad</i>	Murcia	<i>Tipo de ente</i>	Consorcio
<i>CIF</i>			
<i>Fuente de alta</i>	Convenio de Colaboración de 10/09/2009	<i>Alta desde</i>	10/09/2009
<i>Sector Adm. Pública</i>		<i>Subsector</i>	
<i>Finalidad</i>	Realización de las actuaciones necesarias para el desarrollo del acontecimiento "Año Jubilar 2010"		
Actividades			
<i>Código</i>	<i>Denominación</i>		
S9491	Actividades de organizaciones religiosas		
Componentes			
<i>Código</i>	<i>Denominación</i>	<i>% particip.</i>	<i>% voto</i>
00-00-000-S-S-000	Estado	0,00	30,00
13-00-000-B-B-000	Comunidad Autónoma de la Región de Murcia	50,00	40,00
13-30-015-A-A-000	Consorcio Cartagena Puerto de Culturas.	50,00	30,00

(*) Datos con carácter provisional.

Código de ente: 13-00-011-H-H-000			
<i>Nombre</i>	Fundación Anfiteatro Romano-Museo de Arte Contemporáneo de la R Murcia		
<i>Comunidad</i>	Murcia	<i>Tipo de ente</i>	Fundación
<i>CIF</i>	G30832067		
<i>Fuente de alta</i>	Escritura de Constitución nº 1.846 de 18/12/2008	<i>Alta desde</i>	30/01/2009
<i>Sector Adm. Pública</i>		<i>Subsector</i>	
<i>Finalidad</i>	Conservación, restauración y revalorización del Anfiteatro Romano de Cartagena, y el fomento del Museo de Arte Contemporáneo de la R. Murcia		
Actividades			
<i>Código</i>	<i>Denominación</i>		
R910	Actividades de bibliotecas, archivos, museos y otras actividades culturales		
Componentes			
Total patronos: 8	Porcentaje designado por la C.A. o por sus unidades dependientes: 50,00%		

Código de ente: 14-00-000-B-P-073*			
<i>Nombre</i>	Instituto Navarro del Suelo S.A.		
<i>Comunidad</i>	Galicia	<i>Tipo de ente</i>	Sociedad Mercantil
<i>CIF</i>		<i>Capital social</i>	
<i>Fuente de alta</i>	Escritura	<i>Alta desde</i>	01/01/1981
<i>Sector Adm. Pública</i>		<i>Subsector</i>	
<i>Finalidad</i>	Adquisición de terrenos e inmuebles. Actuación urbanizadora. Asistencia técnica para la gestión de actuaciones en materia de suelo industrial.		
Actividades			
<i>Código</i>	<i>Denominación</i>		
Componentes			
<i>Código</i>	<i>Denominación</i>	<i>% particip.</i>	<i>% voto</i>

Código de ente: 17-00-000-X-P-018			
<i>Nombre</i>	Valencia Plataforma Intermodal y Logística, S.A.		
<i>Comunidad</i>	Comunitat Valenciana	<i>Tipo de ente</i>	Sociedad Mercantil
<i>CIF</i>	A96371380		
<i>Fuente de alta</i>	Escritura de constitución nº4663, de 23/12/1994(R.M.30/01/1995)	<i>Alta desde</i>	30/01/1995
<i>Sector Adm. Pública</i>		<i>Subsector</i>	
<i>Finalidad</i>	Promoción zonas actividades logísticas portuarias		
Actividades			
<i>Código</i>	<i>Denominación</i>		
H522	Actividades anexas al transporte		
Componentes			
<i>Código</i>	<i>Denominación</i>	<i>% particip.</i>	<i>% voto</i>
00-00-000-E-E-000	Otras entidades de caracter estatal (Autoridad Portuaria de Valencia)	97,89	97,89
00-00-000-S-S-000	Estado (Sociedad Estatal para la Promoción del Suelo)	1,30	1,30
17-00-000-B-B-000	Comunidad Autónoma Valenciana	0,51	0,51
17-46-250-A-A-000	Valencia	0,30	0,30

(*) Datos con carácter provisional.

C) Relación de bajas con efectos en el segundo semestre de 2011.

Código de ente: 01-00-000-B-P-050

<i>Nombre</i>	Ctro. Innov. y Transferencia de Tecn. de Andalucía, S.A.U.		
<i>Comunidad</i>	Andalucía	<i>Tipo de ente</i>	Sociedad Mercantil
<i>CIF</i>	A91205906		
<i>Fuente de baja</i>	Escritura nº 2913 de 23/09/2011 (RM. 18/10/2011)	<i>Baja desde</i>	18/10/2011
<i>Finalidad</i>	Transferencia de tecnología		

Código de ente: 01-00-000-B-P-058

<i>Nombre</i>	Sociedad para el Impulso del Talento, TALENTIA, S.L.U.		
<i>Comunidad</i>	Andalucía	<i>Tipo de ente</i>	Sociedad Mercantil
<i>CIF</i>	B91578617		
<i>Fuente de baja</i>	Escritura nº 2912 de 23/09/2011 (RM. 18/10/2011)	<i>Baja desde</i>	18/10/2011
<i>Finalidad</i>	Tramitación y ejecución de programas y actuaciones vinculadas a la formación avanzada, al fomento de la innovación o a programas de formación de universitaria		

Código de ente: 04-07-066-C-C-000

<i>Nombre</i>	Consorci Aubarca-Es Verger		
<i>Comunidad</i>	Illes Balears	<i>Tipo de ente</i>	Consortio
<i>CIF</i>	Q0700403I		
<i>Fuente de baja</i>	Acta Junta Rectora de 05/12/2011	<i>Baja desde</i>	05/12/2011
<i>Finalidad</i>	Conservación, protección, gestión y explotación de los recursos de las fincas rústicas Aubarca y Es Verger de Artà		

Código de ente: 05-00-000-H-H-007

<i>Nombre</i>	F. Canaria para el Conserv. Superior de Música de Canarias		
<i>Comunidad</i>	Canarias	<i>Tipo de ente</i>	Fundación
<i>CIF</i>	G38797924		
<i>Fuente de baja</i>	Resolución 629 de 31/10/2011 Gobierno de Canarias	<i>Baja desde</i>	31/10/2011
<i>Finalidad</i>	Cooperación y apoyo al Conservatorio Superior de Música de Canarias.		

Código de ente: 05-00-003-H-H-000

<i>Nombre</i>	Fundación Canaria para la Promoción de la Educación		
<i>Comunidad</i>	Canarias	<i>Tipo de ente</i>	Fundación
<i>CIF</i>	G38784005		
<i>Fuente de baja</i>	Resolución nº 626 de 31/10/2011 Gobierno de Canarias	<i>Baja desde</i>	31/10/2011
<i>Finalidad</i>	Promover acciones en materia de educación, formación y cooperación que son competencia de la C.A. de Canarias.		

Código de ente: 06-00-000-B-I-002

<i>Nombre</i>	Entidad Pública Empresarial 112 Cantabria	
<i>Comunidad</i>	Cantabria	<i>Tipo de ente</i> E. P. Empresarial
<i>CIF</i>		
<i>Fuente de baja</i>	Ley 5/2011, de 29 de diciembre. BOC nº71 de 31/12/2011	<i>Baja desde</i> 01/01/2012
<i>Finalidad</i>	La prestación del servicio público de atención de llamadas de emergencia 112 y en la protección de los servicios públicos que correspondan a la Cdad.	

Código de ente: 06-00-000-B-Y-002

<i>Nombre</i>	Agencia Cántabra de Consumo	
<i>Comunidad</i>	Cantabria	<i>Tipo de ente</i> Agencia
<i>CIF</i>	Q3900795J	
<i>Fuente de baja</i>	Ley 5/2011, de 29 de diciembre. BOC nº71 de 31/12/2011	<i>Baja desde</i> 01/01/2012
<i>Finalidad</i>	Proteger, defender, educar, y formar a los consumidores y usuarios de conformidad con lo dispuesto en la normativa vigente en materia de protección	

Código de ente: 06-39-004-H-H-000

<i>Nombre</i>	Fundación Centro Tecnológico de Componentes (CTC)	
<i>Comunidad</i>	Cantabria	<i>Tipo de ente</i> Fundación
<i>CIF</i>	G39492947	
<i>Fuente de baja</i>	Escritura nº 1722 de 30/11/2011	<i>Baja desde</i> 15/12/2011
<i>Finalidad</i>	Desarrollo tecnológico de las empresas de la región.	

Código de ente: 07-00-000-B-U-002

<i>Nombre</i>	Agencia de Inversiones y Servicios de castilla y León	
<i>Comunidad</i>	Castilla y León	<i>Tipo de ente</i> Ente Público
<i>CIF</i>	Q9750008F	
<i>Fuente de baja</i>	Decreto 67/2011, de 15 de diciembre	<i>Baja desde</i> 22/12/2011
<i>Finalidad</i>	Promover la competitividad del sistema productivo de Castilla y León, así como favorecer la estrategia empresarial de innovación.	

Código de ente: 07-00-004-H-H-000

<i>Nombre</i>	Fundación adeuropa	
<i>Comunidad</i>	Castilla y León	<i>Tipo de ente</i> Fundación
<i>CIF</i>	G47585278	
<i>Fuente de baja</i>	Escritura de Cesión global de activo y pasivo nº4423, de 28/12/2011	<i>Baja desde</i> 28/12/2011*
<i>Finalidad</i>		

Código de ente: 07-00-000-B-P-030

<i>Nombre</i>	Soc. de Gestión de Infraestructuras de la Universidad de Burgos S.A	
<i>Comunidad</i>	Castilla y León	<i>Tipo de ente</i> Sociedad Mercantil
<i>CIF</i>	A09460445	
<i>Fuente de baja</i>	Escritura de Disolución y Liquidación nº 930, de 16/06/2011	<i>Baja desde</i> 14/07/2011
<i>Finalidad</i>	Gestión del planeamiento y desarrollo urbanístico de los terrenos sobre los que se asientan las infraestructuras de la Universidad de Burgos	

(*) Datos con carácter provisional.

Código de ente: 08-00-000-B-U-005

<i>Nombre</i>	Consejo Económico y Social de Castilla-La Mancha		
<i>Comunidad</i>	Castilla La Mancha	<i>Tipo de ente</i>	Ente Público
<i>CIF</i>	Q9555005I		
<i>Fuente de baja</i>	Ley 13/2011 de 3/11/2011 DOCM 9/12/2011	<i>Baja desde</i>	29/12/2011
<i>Finalidad</i>	Dictamen, estudio e informe sobre intereses de especial trascendencia en los ámbitos económico y social.		

Código de ente: 08-00-000-H-H-003

<i>Nombre</i>	Centro de Promoción de la Artesanía "Mezquita de Tornerías"		
<i>Comunidad</i>	Castilla La Mancha	<i>Tipo de ente</i>	Fundación
<i>CIF</i>	G45377306		
<i>Fuente de baja</i>	Escritura de Extinción y Liquidación nº 789 de 7/6/2011	<i>Baja desde</i>	01/08/2011
<i>Finalidad</i>	Proyección comercial y promocional de la artesanía de Castilla-La Mancha		

Código de ente: 08-00-008-H-H-000

<i>Nombre</i>	Centro Regional de Diseño de Castilla-La Mancha		
<i>Comunidad</i>	Castilla La Mancha	<i>Tipo de ente</i>	Fundación
<i>CIF</i>	G16215220		
<i>Fuente de baja</i>	Escritura de Fusión por Absorción de nº 805, de 09/06/2011	<i>Baja desde</i>	11/10/2011
<i>Finalidad</i>	Impulso, puesta en marcha y gestión de un centro regional de diseño y actividades para difundir el diseño.		

Código de ente: 08-00-000-B-P-011

<i>Nombre</i>	Servicios Hospitalarios Generales, S.L.		
<i>Comunidad</i>	Castilla La Mancha	<i>Tipo de ente</i>	Sociedad Mercantil
<i>CIF</i>	B45616984		
<i>Fuente de baja</i>	Escritura de Escisión Parcial y Fusión nº1076, de 29/07/2011	<i>Baja desde</i>	08/09/2011
<i>Finalidad</i>	Toda clase de servicios relacionados con el futuro hospital de Toledo		

Código de ente: 08-00-000-B-P-013

<i>Nombre</i>	Empresa auxiliar de servicios, infraestructuras y asistencia, S.A.		
<i>Comunidad</i>	Castilla La Mancha	<i>Tipo de ente</i>	Sociedad Mercantil
<i>CIF</i>	A45574449		
<i>Fuente de baja</i>	Escritura de Escisión Parcial y Fusión nº1076, de 29/07/2011	<i>Baja desde</i>	08/09/2011
<i>Finalidad</i>	Promoción, construcción y explotación de infraestructuras y equipamientos sociales, sanitarios o de cualquier otro tipo.		

Código de ente: 09-00-000-B-L-003

<i>Nombre</i>	Institut Català del Crèdit Agrari		
<i>Comunidad</i>	Cataluña	<i>Tipo de ente</i>	O. A. Comercial
<i>CIF</i>	Q5850001H		
<i>Fuente de baja</i>	Ley 7/2011 de 27/07/2011	<i>Baja desde</i>	30/07/2011
<i>Finalidad</i>	Fomentar, coordinar, canalizar el crédito agrario a través de Cajas Rurales y Cooperativas.		

Código de ente: 09-00-000-B-L-005

<i>Nombre</i>	Entitat Autònoma de Difusió Cultural	
<i>Comunidad</i>	Cataluña	<i>Tipo de ente</i> O. A. Comercial
<i>CIF</i>	Q0840009E	
<i>Fuente de baja</i>	Ley 7 de 30/07/2011 (DOGC nº5931 de 29/07/2011)	<i>Baja desde</i> 30/07/2011
<i>Finalidad</i>	Gestionar actuaciones, exposiciones y espectáculos de danza, música, cultura popular y tradicional, etc.	

Código de ente: 09-00-000-B-U-054

<i>Nombre</i>	Agència Catalana de Seguretat Industrial	
<i>Comunidad</i>	Cataluña	<i>Tipo de ente</i> Ente Público
<i>CIF</i>		
<i>Fuente de baja</i>	Ley 10/2011*	<i>Baja desde</i> 29/12/2011*
<i>Finalidad</i>	Ejercer las competencias de la Generalitat de Catalunya en materia de seguridad industrial	

Código de ente: 09-00-000-B-U-061

<i>Nombre</i>	Ente de Coord. y gestión de las part. y Ent. Púb. ind. de la Gener.	
<i>Comunidad</i>	Cataluña	<i>Tipo de ente</i> Ente Público
<i>CIF</i>		
<i>Fuente de baja</i>	Ley 11/2011*	<i>Baja desde</i> 29/12/2011*
<i>Finalidad</i>	Coordinación y gestión de la participación relativa a las soc. merc. del sector industrial adscritas al departamento de industria.	

Código de ente: 09-00-000-B-U-064

<i>Nombre</i>	Agència Catalana de l'Esport	
<i>Comunidad</i>	Cataluña	<i>Tipo de ente</i> Ente Público
<i>CIF</i>		
<i>Fuente de baja</i>	Ley 11/2011 de 12/11 (DOGC nº6035 de 30/12/2011)	<i>Baja desde</i> 31/12/2011
<i>Finalidad</i>	Ejecutar y gestionar la política de deportes de la Generalitat.	

Código de ente: 09-25-008-C-C-000

<i>Nombre</i>	C. Torreblanca	
<i>Comunidad</i>	Cataluña	<i>Tipo de ente</i> Consorcio
<i>CIF</i>	F25318718	
<i>Fuente de baja</i>	Escritura nº3218 de 25/11/2011*	<i>Baja desde</i> 26/11/2011*
<i>Finalidad</i>	Gestionar centros de reinserción sociolaboral para colectivos en exclusión social.	

Código de ente: 09-08-155-H-H-000

<i>Nombre</i>	Fundació Privada Observatori per a la Societat de la Informació de Cat	
<i>Comunidad</i>	Cataluña	<i>Tipo de ente</i> Fundación
<i>CIF</i>	G63256127	
<i>Fuente de baja</i>	Acta de 31/03/2011;RF 18/10/2011*	<i>Baja desde</i> 18/10/2011*
<i>Finalidad</i>	Dar elementos objetivos de referencia a los agentes decisorios de la sociedad, especialmente a las Administraciones Públicas para adoptar decisiones.*	

(*) Datos con carácter provisional.

Código de ente: 09-00-000-B-P-041

<i>Nombre</i>	CCRTV Interactiva, S.A.		
<i>Comunidad</i>	Cataluña	<i>Tipo de ente</i>	Sociedad Mercantil
<i>CIF</i>	A58456369		
<i>Fuente de baja</i>	Escritura de fusión nº3810 de 11/11/2011 (RM 30/11/2011)*	<i>Baja desde</i>	30/11/2011
<i>Finalidad</i>	Producir, publicar, comprar, distribuir, explotar y comercializar productos multimedia.		

Código de ente: 09-00-000-B-P-044*

<i>Nombre</i>	Activa Multimèdia Digital, S.L.*		
<i>Comunidad</i>	Cataluña	<i>Tipo de ente</i>	Sociedad Mercantil
<i>CIF</i>	B62578067		
<i>Fuente de baja</i>	Escritura de fusión nº3810 de 11/11/2011 (RM 30/11/2011)*	<i>Baja desde</i>	30/11/2011
<i>Finalidad</i>	Producción de programas audiovisuales y prestación servicios TV y radio.		

Código de ente: 09-00-000-B-P-055

<i>Nombre</i>	Aura Salut Pública i Serveis Sociosanitaris, SL		
<i>Comunidad</i>	Cataluña	<i>Tipo de ente</i>	Sociedad Mercantil
<i>CIF</i>	B63795116		
<i>Fuente de baja</i>	Escritura nº 2527 de 23/12/2011	<i>Baja desde</i>	23/12/2011
<i>Finalidad</i>	Prestación y gestión de la salud pública y comunitaria y servicios sanitarios.		

Código de ente: 09-00-000-B-P-060

<i>Nombre</i>	Remodelacions Urbanes, S.A.		
<i>Comunidad</i>	Cataluña	<i>Tipo de ente</i>	Sociedad Mercantil
<i>CIF</i>	A64293798		
<i>Fuente de baja</i>	Escritura nº 1786 de 07/09/2011 (RM 14/09/2011)*	<i>Baja desde</i>	14/09/2011
<i>Finalidad</i>	Gestión de operaciones de remodelación o rehabilitación, gestión de planos y programas de actuación loa finalidad de los cuales sea remodelacion.		

Código de ente: 11-00-032-H-H-000

<i>Nombre</i>	Axencia Humanitaria de Galicia		
<i>Comunidad</i>	Galicia	<i>Tipo de ente</i>	Fundación
<i>CIF</i>	G15892441		
<i>Fuente de baja</i>	Orden 28/10/2010 (DOG nº 224, 22/11/2010)	<i>Baja desde</i>	12/12/2011
<i>Finalidad</i>	Canalizar de forma eficaz las ayudas para situaciones de catástrofe humanitaria.		

Código de ente: 11-00-038-H-H-000

<i>Nombre</i>	Fundación Galega para a Prevención de Riscos Laborais		
<i>Comunidad</i>	Galicia	<i>Tipo de ente</i>	Fundación
<i>CIF</i>	G15764236		
<i>Fuente de baja</i>	Orden 28/11/2011 (DOG nº 234, 9/12/2011)	<i>Baja desde</i>	29/12/2011
<i>Finalidad</i>	Promover la mejora de las condiciones de seguridad y salud en el trabajo, especialmente en la pequeña empresa.		

(*) Datos con carácter provisional.

Código de ente: 11-00-000-B-P-023

<i>Nombre</i>	Autoestrada Alto de Santo Domingo-Ourense, S.A.		
<i>Comunidad</i>	Galicia	<i>Tipo de ente</i>	Sociedad Mercantil
<i>CIF</i>	A15894876		
<i>Fuente de baja</i>	Escritura de fusión nº 1235 de 13/06/2011	<i>Baja desde</i>	06/07/2011
<i>Finalidad</i>	Construcción, conservación y explotación de la autopista Santiago-Ourense, tramo Alto de Santo Domingo.		

Código de ente: 12-00-000-B-V-014

<i>Nombre</i>	Servicio Regional de Empleo		
<i>Comunidad</i>	Madrid	<i>Tipo de ente</i>	O.A. Administrativo
<i>CIF</i>	Q2801206J		
<i>Fuente de baja</i>	Decreto 98/2011, 7-7 BOCM nº 160 de 08/07/2011	<i>Baja desde</i>	08/07/2011
<i>Finalidad</i>	Promoción del empleo.		

Código de ente: 12-00-000-B-U-009

<i>Nombre</i>	Madrid, Infraestructuras del Transporte (MINTRA)		
<i>Comunidad</i>	Madrid	<i>Tipo de ente</i>	Ente Público
<i>CIF</i>	S2800063F		
<i>Fuente de baja</i>	Ley 4/2011, 28-7 BOCM nº 183 de 04/08/2011	<i>Baja desde</i>	05/08/2011
<i>Finalidad</i>	Transporte terrestre y gestión integrada del transporte		

Código de ente: 12-00-000-B-U-020

<i>Nombre</i>	Tribunal de Defensa de la Competencia de la Comunidad de Madrid		
<i>Comunidad</i>	Madrid	<i>Tipo de ente</i>	Ente Público
<i>CIF</i>	Q2801393F		
<i>Fuente de baja</i>	Ley 6/2011, 28-12 BOCM nº 309 de 29/12/2011	<i>Baja desde</i>	01/01/2012
<i>Finalidad</i>	Regulación de la actividad económica		

Código de ente: 12-00-000-B-U-028

<i>Nombre</i>	Agencia Madrileña para la Emigración		
<i>Comunidad</i>	Madrid	<i>Tipo de ente</i>	Ente Público
<i>CIF</i>	S2800551J		
<i>Fuente de baja</i>	Ley 6/2011, 28-12 BOCM nº 309 de 29/12/2011	<i>Baja desde</i>	01/01/2012
<i>Finalidad</i>	Diseño, elaboración, planificación, gestión, ejecución y evaluación de políticas emigración de la C.M.		

Código de ente: 12-00-000-B-P-065

<i>Nombre</i>	Centros Empresariales de Madrid en el Exterior, S.A.		
<i>Comunidad</i>	Madrid	<i>Tipo de ente</i>	Sociedad Mercantil
<i>CIF</i>	A85427565		
<i>Fuente de baja</i>	Escritura nº 4684 de 18/10/2011 compra-venta de acciones	<i>Baja desde</i>	18/10/2011
<i>Finalidad</i>	Abrir y gestionar una red de Oficinas en el exterior.		

Código de ente: 13-00-000-C-C-001

<i>Nombre</i>	Consorcio Turístico Sierra Minera		
<i>Comunidad</i>	Murcia	<i>Tipo de ente</i>	Consorcio
<i>CIF</i>	V30782098		
<i>Fuente de baja</i>	Acuerdo de liquidación de 15/12/2011	<i>Baja desde</i>	15/12/2011
<i>Finalidad</i>	Dinamización y fomento del turismo compatibles con la sostenibilidad de la calidad del medio ambiente.		

Código de ente: 13-30-027-C-C-000

<i>Nombre</i>	Consorcio Turístico Villas Termales de la Región de Murcia		
<i>Comunidad</i>	Murcia	<i>Tipo de ente</i>	Consorcio
<i>CIF</i>	Q3000290A		
<i>Fuente de baja</i>	Acuerdo por la J.G. del Consorcio de fecha de 08/11/2011	<i>Baja desde</i>	08/11/2011
<i>Finalidad</i>	Dinamización y fomento del turismo termal en el ámbito territorial de los municipios integrados.		

Código de ente: 13-00-004-H-H-000

<i>Nombre</i>	Fundación Murcia Ciudad del Deporte		
<i>Comunidad</i>	Murcia	<i>Tipo de ente</i>	Fundación
<i>CIF</i>			
<i>Fuente de baja</i>	Acuerdo del Patronato de fecha 26/07/2011	<i>Baja desde</i>	26/07/2011
<i>Finalidad</i>	La difusión del deporte, promoviendo práctica en la que no concurren actitudes violentas o racistas.		

Código de ente: 13-00-000-B-P-003

<i>Nombre</i>	S. para la Promoción Turística del Noroeste, S.A.(SOSETUR)		
<i>Comunidad</i>	Murcia	<i>Tipo de ente</i>	Sociedad Mercantil
<i>CIF</i>	A30206452		
<i>Fuente de baja</i>	Escritura nº 1.050, de 23/12/2011	<i>Baja desde</i>	23/12/2011
<i>Finalidad</i>	Promoción y desarrollo turístico del Noroeste de Murcia, y en especial del término municipal de Moratalla y sus zonas limítrofes.		

Código de ente: 13-00-000-B-P-022

<i>Nombre</i>	Centro de Cualificación Turística, S.A.U.		
<i>Comunidad</i>	Murcia	<i>Tipo de ente</i>	Sociedad Mercantil
<i>CIF</i>	A73473472		
<i>Fuente de baja</i>	Escritura nº 584, de 11/08/2011 disol. y extinc. por fusión	<i>Baja desde</i>	08/09/2011
<i>Finalidad</i>	Gestión de un servicio de formación técnico-turística en el ámbito territorial de la Región de Murcia.		

Código de ente: 14-00-000-B-V-003

<i>Nombre</i>	Estación Viticultura y Enología Navarra (EVENA)		
<i>Comunidad</i>	Navarra	<i>Tipo de ente</i>	O.A. Admtvo.
<i>CIF</i>	Q3150008E		
<i>Fuente de baja</i>	Decreto Foral 142/2011 de 24 de agosto, BOCN nº 172 31/08/2011	<i>Baja desde</i>	31/08/2011
<i>Finalidad</i>	Funciones y servicios en materia de viticultura y enología.		

Código de ente: 14-00-000-B-U-001

<i>Nombre</i>	Consejo Audiovisual de Navarra		
<i>Comunidad</i>	Navarra	<i>Tipo de ente</i>	Ente público
<i>CIF</i>	Q3150043B		
<i>Fuente de baja</i>	Ley Foral 15/2011 de 21 de octubre, BON nº 216 de 31/10/2011	<i>Baja desde</i>	01/11/2011
<i>Finalidad</i>	Regular el cumplimiento de la legislación reguladora de la producción, programación y publicidad en el sector audiovisual en Navarra.		

Código de ente: 14-00-000-B-P-001

<i>Nombre</i>	Planetario de Pamplona, S.A.		
<i>Comunidad</i>	Navarra	<i>Tipo de ente</i>	Sociedad Mercantil
<i>CIF</i>	A31278138		
<i>Fuente de baja</i>	Escritura de fusión por absorción nº 1391 de 1/7/2011	<i>Baja desde</i>	11/10/2011
<i>Finalidad</i>	Gestión y administración del Planetario de Pamplona.		

Código de ente: 14-00-000-B-P-004

<i>Nombre</i>	Navarra Financiación y Control (NAFINCO)		
<i>Comunidad</i>	Navarra	<i>Tipo de ente</i>	Sociedad Mercantil
<i>CIF</i>	A31170475		
<i>Fuente de baja</i>	Escritura de fusión nº 1395 de 1 de julio 2011	<i>Baja desde</i>	07/11/2011
<i>Finalidad</i>			

Código de ente: 14-00-000-B-P-005

<i>Nombre</i>	S. Desar. Navarra, S.A. (SODENASA)		
<i>Comunidad</i>	Navarra	<i>Tipo de ente</i>	Sociedad Mercantil
<i>CIF</i>	A31139959		
<i>Fuente de baja</i>	Escritura de fusión nº 1395 de 1 de julio 2011	<i>Baja desde</i>	07/11/2011
<i>Finalidad</i>			

Código de ente: 14-00-000-B-P-010

<i>Nombre</i>	Riegos de Navarra, S.A.		
<i>Comunidad</i>	Navarra	<i>Tipo de ente</i>	Sociedad Mercantil
<i>CIF</i>	A31140585		
<i>Fuente de baja</i>	Escritura de fusión por absorción nº 1389 de 1/7/2011	<i>Baja desde</i>	13/10/2011
<i>Finalidad</i>	Fomento, implantación y mejora de regadíos mediante la elaboración de estudios, asesoramiento de los ámbitos técnicos, financieros y de gestión.		

Código de ente: 14-00-000-B-P-011

<i>Nombre</i>	Instituto Técn. y Gestión Agrícola,S.A. (ITGASA)		
<i>Comunidad</i>	Navarra	<i>Tipo de ente</i>	Sociedad Mercantil
<i>CIF</i>	A31085376		
<i>Fuente de baja</i>	Escritura de fusión por absorción nº 1389 de 1/7/2011	<i>Baja desde</i>	13/10/2011
<i>Finalidad</i>			

Código de ente: 14-00-000-B-P-014

<i>Nombre</i>	Instituto Técnico y de Gestión Ganadero S.A.		
<i>Comunidad</i>	Navarra	<i>Tipo de ente</i>	Sociedad Mercantil
<i>CIF</i>			
<i>Fuente de baja</i>	Escritura fusión nº 1389 de 01/07/2011	<i>Baja desde</i>	13/10/2011
<i>Finalidad</i>			

Código de ente: 14-00-000-B-P-016

<i>Nombre</i>	Gest. Deudas, S.A. (GEDESA)		
<i>Comunidad</i>	Navarra	<i>Tipo de ente</i>	Sociedad Mercantil
<i>CIF</i>	A31117302		
<i>Fuente de baja</i>	Escritura de fusión por absorción nº1394 de 1 de julio 2011	<i>Baja desde</i>	05/10/2011
<i>Finalidad</i>	Notificación y gestión de cobro, invest. e info a la Admón de los bienes de los deudores.		

Código de ente: 14-00-000-B-P-019

<i>Nombre</i>	Obras Públicas y Telec. Navarra, S.A. (OPNATEL)		
<i>Comunidad</i>	Navarra	<i>Tipo de ente</i>	Sociedad Mercantil
<i>CIF</i>	A31169188		
<i>Fuente de baja</i>	Escritura de fusión por absorción nº 1393 de 1/7/2011	<i>Baja desde</i>	30/09/2011
<i>Finalidad</i>			

Código de ente: 14-00-000-B-P-020

<i>Nombre</i>	Navarra de Verificaciones Legales, S.A. (NAVELSA)		
<i>Comunidad</i>	Navarra	<i>Tipo de ente</i>	Sociedad Mercantil
<i>CIF</i>	A31256183		
<i>Fuente de baja</i>	Escritura de fusión nº 1459 de 19/7/2011	<i>Baja desde</i>	07/11/2011
<i>Finalidad</i>			

Código de ente: 14-00-000-B-P-022

<i>Nombre</i>	Ctro. Europeo E. e Inn. Navarra, S.A. (CEINSA)		
<i>Comunidad</i>	Navarra	<i>Tipo de ente</i>	Sociedad Mercantil
<i>CIF</i>	A31326861		
<i>Fuente de baja</i>	Escritura de fusión nº 1459 de 19/7/2011	<i>Baja desde</i>	07/11/2011
<i>Finalidad</i>			

Código de ente: 14-00-000-B-P-033

<i>Nombre</i>	Navarra de Medio Ambiente Industrial, S.A.		
<i>Comunidad</i>	Navarra	<i>Tipo de ente</i>	Sociedad Mercantil
<i>CIF</i>	A31586951		
<i>Fuente de baja</i>	Escritura de fusión por absorción nº 1390 de 1/7/2011	<i>Baja desde</i>	30/09/2011
<i>Finalidad</i>			

Código de ente: 14-00-000-B-P-035

<i>Nombre</i>	Navarra Suelo Industrial, S.A. (NASUINSA)		
<i>Comunidad</i>	Navarra	<i>Tipo de ente</i>	Sociedad Mercantil
<i>CIF</i>	A31604390		
<i>Fuente de baja</i>	Escritura de fusión por absorción, nº 1387, de 01/07/2011	<i>Baja desde</i>	13/10/2011
<i>Finalidad</i>			

Código de ente: 14-00-000-B-P-040

<i>Nombre</i>	Agencia Navarra Innovación y Tecnología, S.A.		
<i>Comunidad</i>	Navarra	<i>Tipo de ente</i>	Sociedad Mercantil
<i>CIF</i>	A31666019		
<i>Fuente de baja</i>	Escritura de fusión nº 1459 de 19/7/2011	<i>Baja desde</i>	07/11/2011
<i>Finalidad</i>			

Código de ente: 14-00-000-B-P-041

<i>Nombre</i>	Navarra de Suelo Residencial, S.A.		
<i>Comunidad</i>	Navarra	<i>Tipo de ente</i>	Sociedad Mercantil
<i>CIF</i>	A31656739		
<i>Fuente de baja</i>	Escritura de fusión por absorción, nº 1387, de 01/07/2011	<i>Baja desde</i>	13/10/2011
<i>Finalidad</i>			

Código de ente: 14-00-000-B-P-043

<i>Nombre</i>	Instituto de Calidad Agroalimentaria de Navarra, S.A.		
<i>Comunidad</i>	Navarra	<i>Tipo de ente</i>	Sociedad Mercantil
<i>CIF</i>	A31682784		
<i>Fuente de baja</i>	Escritura de fusión por absorción, nº 1389, de 01/07/2011	<i>Baja desde</i>	13/10/2011
<i>Finalidad</i>			

Código de ente: 14-00-000-B-P-046

<i>Nombre</i>	Navarra de Gestión para la Administración, S.A.		
<i>Comunidad</i>	Navarra	<i>Tipo de ente</i>	Sociedad Mercantil
<i>CIF</i>	A31762974		
<i>Fuente de baja</i>	Escritura de fusión nº1395 de 1 de julio 2011	<i>Baja desde</i>	07/11/2011
<i>Finalidad</i>			

Código de ente: 14-00-000-B-P-048

<i>Nombre</i>	Sdad. Prom. de Inversiones e Infraestructuras de Navarra, S.A. (SPRIN)		
<i>Comunidad</i>	Navarra	<i>Tipo de ente</i>	Sociedad Mercantil
<i>CIF</i>	A31848351		
<i>Fuente de baja</i>	Escritura de fusión por absorción nº 1392 de 1/7/2011	<i>Baja desde</i>	14/10/2011
<i>Finalidad</i>	Desarrollo de infraestructuras de carácter estratégico.		

Código de ente: 14-00-000-B-P-050

<i>Nombre</i>	Producción Informática de Navarra, S.L.		
<i>Comunidad</i>	Navarra	<i>Tipo de ente</i>	Sociedad Mercantil
<i>CIF</i>	B31857113		
<i>Fuente de baja</i>	Escritura de fusión por absorción nº 1393 de 1/7/2011	<i>Baja desde</i>	30/09/2011
<i>Finalidad</i>	Realización de servicios de producción informática, incluyendo la adquisición, mantenimiento, gestión y operación del hardware y software.		

Código de ente: 14-00-000-B-P-052

<i>Nombre</i>	Territorio Roncalia, S.L.		
<i>Comunidad</i>	Navarra	<i>Tipo de ente</i>	Sociedad Mercantil
<i>CIF</i>	B31931967		
<i>Fuente de baja</i>	Escritura de fusión por absorción nº 1392 de 1/7/2011	<i>Baja desde</i>	14/10/2011
<i>Finalidad</i>	Promoción deporte de montaña y turismo en el Valle de Roncal.		

Código de ente: 14-00-000-B-P-053

<i>Nombre</i>	Fondo Jóvenes Empresarios Navarros. S.A.U.		
<i>Comunidad</i>	Navarra	<i>Tipo de ente</i>	Sociedad Mercantil
<i>CIF</i>	A31924194		
<i>Fuente de baja</i>	Escritura de fusión nº1395 de 1 de julio 2011	<i>Baja desde</i>	07/11/2011
<i>Finalidad</i>	Promoción o fomento de empresas, participando temporalmente en su capital.		

Código de ente: 14-00-000-B-P-054

<i>Nombre</i>	Agencia Navarra del Transporte y la Logística, S.A.		
<i>Comunidad</i>	Navarra	<i>Tipo de ente</i>	Sociedad Mercantil
<i>CIF</i>	A31966005		
<i>Fuente de baja</i>	Escritura de fusión por absorción, nº 1388, de 01/07/2011	<i>Baja desde</i>	05/10/2011
<i>Finalidad</i>	Impulso del transporte y la logística; seguimiento y evaluación de infraestructuras.		

Código de ente: 14-00-000-B-P-059

<i>Nombre</i>	Echauri Forestal, S.L.U.		
<i>Comunidad</i>	Navarra	<i>Tipo de ente</i>	Sociedad Mercantil
<i>CIF</i>	B31768716		
<i>Fuente de baja</i>	Escritura de fusión por absorción nº 1390 de 1/7/2011	<i>Baja desde</i>	30/09/2011
<i>Finalidad</i>	Explotación de inmuebles mediante la plantación, desarrollo y cultivo de árboles y sus productos.		

Código de ente: 17-46-007-H-H-000

<i>Nombre</i>	F. de la C.V. para la Investigación Audiovisual		
<i>Comunidad</i>	Comunitat Valenciana	<i>Tipo de ente</i>	Fundación
<i>CIF</i>	G97123228		
<i>Fuente de baja</i>	Escritura nº 2206 de 04/06/2010 (R.F. 03/10/2011)	<i>Baja desde</i>	03/10/2011
<i>Finalidad</i>	Difusión de la cultura audiovisual, promoción investigación sobre medios audiovisuales y formación de profesionales		

Código de ente: 17-46-016-H-H-000

<i>Nombre</i>	Gestión y Eficiencia Empresarial, F. de la C.V.	
<i>Comunidad</i>	Comunitat Valenciana	<i>Tipo de ente</i> Fundación
<i>CIF</i>	G97911929	
<i>Fuente de baja</i>	Acuerdo Patronato 18/06/10 (Resol. 21/12/10,DOGV 31/01/11)	<i>Baja desde</i> 03/10/2011
<i>Finalidad</i>	Aportar conocimiento y experiencia a las pequeñas y medianas empresas de la C.V.	

Código de ente: 19-52-001-Z-V-003

<i>Nombre</i>	F. Asistencia al Drogodependiente	
<i>Comunidad</i>	Melilla	<i>Tipo de ente</i> O.A. Administrativo
<i>CIF</i>	G29957065	
<i>Fuente de baja</i>	Decreto de Presidencia de 08/10/2011 (BOM nº 4870, 18/11)	<i>Baja desde</i> 01/01/2012
<i>Finalidad</i>		

D) Relación de bajas con efectos en períodos anteriores

Código de ente: 01-11-002-C-C-000

<i>Nombre</i>	Consortio Mundo Vela Cadiz		
<i>Comunidad</i>	Andalucía	<i>Tipo de ente</i>	Consortio
<i>CIF</i>	Q6155015H		
<i>Fuente de baja</i>	Acta de 21/01/2005	<i>Baja desde</i>	21/01/2005
<i>Finalidad</i>	Promoción, impulso, org. y ejecución de activ. deportivas		

Código de ente: 01-11-009-C-C-000

<i>Nombre</i>	C. Urb. Zona Ferroviaria Jerez de la Frontera		
<i>Comunidad</i>	Andalucía	<i>Tipo de ente</i>	Consortio
<i>CIF</i>	G11703188		
<i>Fuente de baja</i>	Acta de 25/11/2010	<i>Baja desde</i>	25/11/2010
<i>Finalidad</i>	Estudios, proyectos y ejecución de las obras de integración del ferrocarril en tramo urbano Jerez Fr.a y Plan Especial de Reforma Zona Ferroviaria.		

Código de ente: 01-41-011-C-C-000

<i>Nombre</i>	C. Apoyo Socio-Laboral		
<i>Comunidad</i>	Andalucía	<i>Tipo de ente</i>	Consortio
<i>CIF</i>	P9106806D		
<i>Fuente de baja</i>	Acta de 30/06/2010	<i>Baja desde</i>	30/06/2010
<i>Finalidad</i>	Facilitar la realización de programas y actividades de apoyo a la reinserción social y laboral de los enfermos mentales		

Código de ente: 01-14-007-H-H-000

<i>Nombre</i>	Fundación Hospital Reina Sofía-Cajasur		
<i>Comunidad</i>	Andalucía	<i>Tipo de ente</i>	Fundación
<i>CIF</i>	G14370928		
<i>Fuente de baja</i>	Escritura nº 100 de 25/01/2011 (RF. 12/04/2011)	<i>Baja desde</i>	12/04/2011
<i>Finalidad</i>	Estímulo y desarrollo de la investigación, con carácter general y en particular, la especialización del Hospital en transplantes		

Código de ente: 02-00-000-X-P-024

<i>Nombre</i>	Estac.Aduanera Zaragoza y Serv.Complementarios,S.A.(En liq.)		
<i>Comunidad</i>	Aragón	<i>Tipo de ente</i>	Sociedad Mercantil
<i>CIF</i>	A50451319		
<i>Fuente de baja</i>	Escritura nº 6963 de 28/12/2009	<i>Baja desde</i>	04/02/2010
<i>Finalidad</i>	La promoción, construcción y gestión de estaciones aduaneras, depósitos francos, almacenes de comercio y aduaneros.		

Código de ente: 03-33-009-H-H-000

<i>Nombre</i>	F. para la formación, la cualificación y el empleo en el sector metal		
<i>Comunidad</i>	Asturias	<i>Tipo de ente</i>	Fundación
<i>CIF</i>	G33896267		
<i>Fuente de baja</i>	Escritura nº 1497, de 28-6-2010	<i>Baja desde</i>	28/03/2011
<i>Finalidad</i>	Desarrollo de actividades socio-laborales para el fomento de la formación y cualificación profesional y mejora del empleo del sector metal en Asturias		

Código de ente: 07-37-011-C-C-000

<i>Nombre</i>	Consortio Salamanca 2005		
<i>Comunidad</i>	Castilla y León	<i>Tipo de ente</i>	Consortios
<i>CIF</i>			
<i>Fuente de baja</i>	Acuerdo de Disolución y Extinción de 23/05/2007	<i>Baja desde</i>	23/05/2007
<i>Finalidad</i>	Impulso y fomento de las actuaciones que aseguren el adecuado desarrollo del acontecimiento "Salamanca 2005. Plaza mayor de Europa"		

Código de ente: 07-00-009-H-H-000

<i>Nombre</i>	Fundación Dotes a huérfanos y estudiantes D. Juan de Villaespasa		
<i>Comunidad</i>	Castilla y León	<i>Tipo de ente</i>	Fundación
<i>CIF</i>	G09018763		
<i>Fuente de baja</i>	Escritura de Fusión por Absorción nº 1228, de 07/07/2010	<i>Baja desde</i>	23/09/2010
<i>Finalidad</i>	Ayudas de carácter asistencial para cubrir necesidades sociales de cualquier clase. Concesión de becas para estudios.		

Código de ente: 0 07-24-007-N-N-000

<i>Nombre</i>	Asociación de Investigación INTOXCAL. Instituto de Toxicología C y L		
<i>Comunidad</i>	Castilla y León	<i>Tipo de ente</i>	Otras instituciones sin ánimo de lucro
<i>CIF</i>	G24256075		
<i>Fuente de baja</i>	Escritura de de fusión de asociaciones nº 2292, de 17/12/2009	<i>Baja desde</i>	17/12/2009
<i>Finalidad</i>	I+D+i		

Código de ente: 08-02-006-C-C-000

<i>Nombre</i>	Pacto por Albacete		
<i>Comunidad</i>	Castilla La Mancha	<i>Tipo de ente</i>	Consortios
<i>CIF</i>	G02162535		
<i>Fuente de baja</i>	Acuerdo B.O.P. nº 66, de 06/06/2011	<i>Baja desde</i>	07/06/2011
<i>Finalidad</i>	Creación de tejido industrial		

Código de ente: 08-00-016-H-H-000

<i>Nombre</i>	Museo del vino de Valdepeñas		
<i>Comunidad</i>	Castilla La Mancha	<i>Tipo de ente</i>	Fundación
<i>CIF</i>			
<i>Fuente de baja</i>	Acuerdo del Consejo de Gobierno de renuncia de 23/11/2010	<i>Baja desde</i>	23/11/2010
<i>Finalidad</i>	Financiación del mantenimiento y conservación del Museo del vino de Valdepeñas		

Código de ente: 11-00-051-H-H-000

<i>Nombre</i>	Fundación Milenio		
<i>Comunidad</i>	Galicia	<i>Tipo de ente</i>	Fundación
<i>CIF</i>	G15850936		
<i>Fuente de baja</i>	Orden 26/11/2010 (DOG nº 249, 29/12/2010)	<i>Baja desde</i>	18/01/2011
<i>Finalidad</i>	Actividades de creación de empleo, crecimiento económico sostenido y mejora de las condiciones de vida.		

Código de ente: 11-15-009-H-H-000

<i>Nombre</i>	Fundación Galicia Emigración		
<i>Comunidad</i>	Galicia	<i>Tipo de ente</i>	Fundación
<i>CIF</i>	G15820491		
<i>Fuente de baja</i>	Orden 26/11/2010 (DOG nº 233, 3/12/2010)	<i>Baja desde</i>	23/12/2010
<i>Finalidad</i>	Promover, incentivar y ejecutar acciones para la potenciación y difusión de la galleguidad en cualquier parte del mundo.		

Código de ente: 12-00-000-B-P-038

<i>Nombre</i>	Servicios integrales del agua, S.A.U (HIDROSER)		
<i>Comunidad</i>	Madrid	<i>Tipo de ente</i>	Sociedad Mercantil
<i>CIF</i>	A81074700		
<i>Fuente de baja</i>	Registro Mercantil 25/05/2011 extinción por fusión*	<i>Baja desde</i>	25/05/2011
<i>Finalidad</i>	Servicios integrales del agua.		

Código de ente: 16-00-000-B-P-008

<i>Nombre</i>	S.A. de Gestión de la Hospedería San Millán		
<i>Comunidad</i>	La Rioja	<i>Tipo de ente</i>	Sociedad Mercantil
<i>CIF</i>	A26210658		
<i>Fuente de baja</i>	Escritura nº 881, de 17 de marzo de 1995	<i>Baja desde</i>	11/05/1995
<i>Finalidad</i>	Promoción y desarrollo del sector turístico.		

(*) Datos con carácter provisional.

E) Relación de entes que han causado alta y baja respecto a la publicación anterior y que no se encuentran vigentes a la fecha a la que se refiere el presente informe.

Código de ente: 03-00-011-H-H-000			
<i>Nombre</i>	Fundación ITMA		
<i>Comunidad</i>	Asturias	<i>Tipo de ente</i>	Fundación
<i>CIF</i>	G33560145		
<i>Fuente de alta</i>	Escritura nº 4957, 17-11-1998 (Res. 7-6-1999, BOPA 26-6-1999)	<i>Alta desde</i>	07/06/1999
<i>Fuente de baja</i>	Escritura nº 2888 de 30-12-2010	<i>Baja desde</i>	01/01/2008
<i>Finalidad</i>	Promoción y desarrollo de cuantas actividades de investigación científica y desarrollo tecnológico sean de interés para la industria en general		
Actividades			
<i>Código</i>	<i>Denominación</i>		
M7219	Otra investigación y desarrollo experimental en ciencias naturales y técnicas		
Componentes			
Total patronos: 18	Porcentaje designado por la C.A. o por sus unidades dependientes: 22,22%		

Código de ente: 03-00-012-H-H-000			
<i>Nombre</i>	Fundación Archivo de Indianos-Museo de la Emigración		
<i>Comunidad</i>	Asturias	<i>Tipo de ente</i>	Fundación
<i>CIF</i>	G33103078		
<i>Fuente de alta</i>	Escritura nº 632, 22-5-1987 (Orden 28-7-1992, BOE 19-8-1992)	<i>Alta desde</i>	28/07/1992
<i>Fuente de baja</i>	Resolución del Mº de Cultura de 31-10-2005	<i>Baja desde</i>	31/10/2005
<i>Finalidad</i>	Gestión del Museo de la Emigración, ubicado en Colombres		
Actividades			
<i>Código</i>	<i>Denominación</i>		
R9102	Actividades de museos		
Componentes			
Total patronos: 18	Porcentaje designado por la C.A. o por sus unidades dependientes: 44,44%		

Código de ente: 03-00-013-H-H-000			
<i>Nombre</i>	Fund. Centro Cultural Internacional Oscar Niemeyer-Principado de Asturias		
<i>Comunidad</i>	Asturias	<i>Tipo de ente</i>	Fundación
<i>CIF</i>	G74193053		
<i>Fuente de alta</i>	Escritura nº 1492, 29-12-2006 (Res. 23-1-2007, BOPA 20-2-2007)	<i>Alta desde</i>	23/01/2007
<i>Fuente de baja</i>	Certificación Secretario Patronato 23-6-2011	<i>Baja desde</i>	04/06/2011
<i>Finalidad</i>	Promoción, difusión y gestión del Centro Cultural Internacional Oscar Niemeyer-Principado de Asturias		
Actividades			
<i>Código</i>	<i>Denominación</i>		
R9329	Otras actividades recreativas y de entretenimiento		
Componentes			
Total patronos: 13	Porcentaje designado por la C.A. o por sus unidades dependientes: 23,07%		

Código de ente: 04-00-000-B-O-001

<i>Nombre</i>	Agencia de Salud Pública de les Illes Balears		
<i>Comunidad</i>	Illes Balears	<i>Tipo de ente</i>	Organismo Autónomo
<i>CIF</i>			
<i>Fuente de alta</i>	Ley 16/2010, de 28/12/2010, de salud pública de les IB	<i>Alta desde</i>	05/01/2011
<i>Fuente de baja</i>	Ley 9/2011 de 23/12/2011BOIB 195 EXT. De 30/12/2011)	<i>Baja desde</i>	01/01/2012
<i>Finalidad</i>	La planificación de las políticas de salud y la prestación de los servicios que integran la cartera de servicios de salud pública.		
Actividades			
<i>Código</i>	<i>Denominación</i>		

Código de ente: 14-00-000-B-O-003

<i>Nombre</i>	Instituto del Suelo y Concentración Parcelaria de Navarra		
<i>Comunidad</i>	Navarra	<i>Tipo de ente</i>	Organismo Autónomo
<i>CIF</i>			
<i>Fuente de alta</i>	Decreto Foral 95/1986 de 4 de abril, BON nº 50 de 21/04	<i>Alta desde</i>	21/04/1986
<i>Fuente de baja</i>	Decreto Foral 391/1991 de 7 de octubre, BON nº 135 de 23/10	<i>Baja desde</i>	23/10/1991
<i>Finalidad</i>	Actuaciones de reforma y desarrollo agrario declarados de interés para la Comunidad Foral.		
Actividades			
<i>Código</i>	<i>Denominación</i>		

Código de ente: 14-00-000-B-P-074

<i>Nombre</i>	Instituto Técnico y de Gestión del Vacuno		
<i>Comunidad</i>	Navarra	<i>Tipo de ente</i>	Sociedad Mercantil
<i>CIF</i>			
<i>Fuente de alta</i>		<i>Alta desde</i>	01/01/1980*
<i>Fuente de baja</i>	Escritura de fusión Núm. 1972, 25/09/1996	<i>Baja desde</i>	08/11/1996
<i>Finalidad</i>			
Actividades			
<i>Código</i>	<i>Denominación</i>		

(*) Datos con carácter provisional.

F) Relación de entes que han cambiado de denominación con respecto a la anterior publicación

Código de ente: 04-00-000-B-U-002

<i>Comunidad</i>	Illes Balears	<i>Tipo de ente</i>	Ente Público
<i>Denominación previa</i>	Inst. Balear Vivienda (IBAVI)		
<i>Denominación actual</i>	Institut Balear de l'Habitatge (IBAVI)		
<i>Fuente de modificación</i>	Decreto 17/2000 de 11 de febrero (BOIB 22; 19/02/2000)	<i>Modificación desde</i>	20/02/2000

Código de ente: 04-00-000-B-P-013

<i>Comunidad</i>	Illes Balears	<i>Tipo de ente</i>	Sociedad Mercantil
<i>Denominación previa</i>	Diversitat 21, S.A.U.		
<i>Denominación actual</i>	CAIB Patrimonio, S.A.		
<i>Fuente de modificación</i>	Escritura nº 3210 de 27/09/2004	<i>Modificación desde</i>	27/09/2004

Código de ente: 08-00-010-H-H-000

<i>Comunidad</i>	Castilla La Mancha	<i>Tipo de ente</i>	Fundación
<i>Denominación previa</i>	Factoría de Emprendedores		
<i>Denominación actual</i>	F. Fomento Innovación, Diseño y Cultura Emprendedora CLM		
<i>Fuente de modificación</i>	Escritura nº805 de fusión por absorción de 09/06/2011	<i>Modificación desde</i>	11/10/2011

Código de ente: 09-00-000-B-U-030

<i>Comunidad</i>	Cataluña	<i>Tipo de ente</i>	Ente Público
<i>Denominación previa</i>	Institut Català de les Indústries Culturals (ICIC)		
<i>Denominación actual</i>	Institut Català de les Empreses Culturals (ICEC)		
<i>Fuente de modificación</i>	Ley 11/2011, 29-12; DOGC 6035, 30/12/2011	<i>Modificación desde</i>	31/12/2011

Código de ente: 09-08-165-C-C-000

<i>Comunidad</i>	Cataluña	<i>Tipo de ente</i>	Consortio
<i>Denominación previa</i>	C. Sanitario de la Cruz Roja en Cataluña		
<i>Denominación actual</i>	Consorti Sanitari Integral		
<i>Fuente de modificación</i>	Acuerdo SSS/3229/2002, 6-11; DOGC 3762	<i>Modificación desde</i>	15/11/2002

Código de ente: 09-00-007-H-H-000

<i>Comunidad</i>	Cataluña	<i>Tipo de ente</i>	Fundación
<i>Denominación previa</i>	Fundació Parc Taulí, Fundació Privada		
<i>Denominación actual</i>	Fundació Parc Taulí		
<i>Fuente de modificación</i>	Escritura nº 143 de 20/05/2011	<i>Modificación desde</i>	21/05/2011

Código de ente: 09-00-026-H-H-000

Comunidad	Cataluña	Tipo de ente	Fundación
Denominación previa	Fundació Institut de Recerca de l'Hospital Universitari Vall d'Hebron		
Denominación actual	F. Hospital Universitari Vall d'Hebron-Institut de recerca		
Fuente de modificación	Escritura nº 372 de 15/04/2011 (RF 20/05/2011)	Modificación desde	21/05/2011

Código de ente: 09-08-165-H-H-000

Comunidad	Cataluña	Tipo de ente	Fundación
Denominación previa	Fundació Privada Centre Tic i Salut		
Denominación actual	Fundació Ticsalut		
Fuente de modificación	Escritura nº 2625 de 28/10/2009 (RF 18/01/2010)	Modificación desde	19/01/2010

Código de ente: 09-00-000-B-P-010

Comunidad	Cataluña	Tipo de ente	Sociedad Mercantil
Denominación previa	Gestió d'Infraestructures, S.A. (GISA)		
Denominación actual	Gestió d'Infraestructures, SAU (GISA)		
Fuente de modificación	Escritura nº23241 de 20/10/2008 (RM 07/11/2008)	Modificación desde	07/11/2008

Código de ente: 09-00-000-B-P-011

Comunidad	Cataluña	Tipo de ente	Sociedad Mercantil
Denominación previa	Regs de Catalunya, S.A. (REGSA)		
Denominación actual	Regs de Catalunya, SAU (REGSA)		
Fuente de modificación	Escritura nº2991 de 23/12/2008 (RM 16/02/2009)	Modificación desde	16/02/2009

Código de ente: 09-00-000-B-P-038

Comunidad	Cataluña	Tipo de ente	Sociedad Mercantil
Denominación previa	Reg Sistema Segarra-Garrigues, S.A. (REGSEGA)		
Denominación actual	Reg Sistema Segarra-Garrigues, SAU (REGSEGA)		
Fuente de modificación	Escritura nº 473 de 24/12/2008 (RM 13/02/2009)	Modificación desde	13/02/2009

Código de ente: 09-00-000-B-P-042

Comunidad	Cataluña	Tipo de ente	Sociedad Mercantil
Denominación previa	Institut Català de Finances Equipaments, S.A.		
Denominación actual	Equipaments i Edificis de Catalunya, S.A. Unipersonal		
Fuente de modificación	ESCRITURA nº 3045 de 14/10/2011 (RM 16/11/2011)	Modificación desde	16/11/2011

Código de ente: 10-00-000-B-P-007

Comunidad	Extremadura	Tipo de ente	Sociedad Mercantil
Denominación previa	Fomento y Distribución, S.A. (FOMDISA)		
Denominación actual	FOMDISA, S.A. en Liquidación		
Fuente de modificación	Registro Mercantil*	Modificación desde	06/03/2000

(*). Datos con carácter provisional.

Código de ente: 10-00-000-B-P-018

<i>Comunidad</i>	Extremadura	<i>Tipo de ente</i>	Sociedad Mercantil
<i>Denominación previa</i>	Fomento Extremeño Mercado Exterior, S.A.		
<i>Denominación actual</i>	Extremadura Avante Servicios Avanzados a Pymes, S.L.U.		
<i>Fuente de modificación</i>	Escritura transformación y cambio de denominación n.º 1809, de 14/10/2011	<i>Modificación desde</i>	24/10/2011

Código de ente: 12-00-000-B-P-005

<i>Comunidad</i>	Madrid	<i>Tipo de ente</i>	Sociedad Mercantil
<i>Denominación previa</i>	Mercado Puerta de Toledo, S.A.U.		
<i>Denominación actual</i>	Mercado Puerta de Toledo, S.A.U. en liquidación		
<i>Fuente de modificación</i>	Escritura Registro Mercantil 01/12/2011*	<i>Modificación desde</i>	01/12/2011

Código de ente: 12-00-000-B-P-034

<i>Comunidad</i>	Madrid	<i>Tipo de ente</i>	Sociedad Mercantil
<i>Denominación previa</i>	Alcalá Natura 21, S.A.U.		
<i>Denominación actual</i>	Alcalá Natura 21, S.A.U. en liquidación		
<i>Fuente de modificación</i>	Escritura Registro Mercantil 10/11/2011*	<i>Modificación desde</i>	10/11/2011

Código de ente: 14-00-000-B-V-005

<i>Comunidad</i>	Navarra	<i>Tipo de ente</i>	O.A. Administrativo
<i>Denominación previa</i>	Inst. Navarro para la Igualdad		
<i>Denominación actual</i>	Instituto Navarro para la Igualdad y Familia		
<i>Fuente de modificación</i>	Decreto Foral 138/2011, de 24 de agosto, BON n.º 172 de 31 agosto	<i>Modificación desde</i>	31/08/2011

Código de ente: 14-00-000-B-V-010

<i>Comunidad</i>	Navarra	<i>Tipo de ente</i>	O.A. Administrativo
<i>Denominación previa</i>	Instituto Navarro de Deporte		
<i>Denominación actual</i>	Instituto Navarro del Deporte y Actividad Física		
<i>Fuente de modificación</i>	Decreto Foral 139/2011 de 24/08, BON n.º 172 de 31/08	<i>Modificación desde</i>	31/08/2011

Código de ente: 14-00-000-B-P-006

<i>Comunidad</i>	Navarra	<i>Tipo de ente</i>	Sociedad Mercantil
<i>Denominación previa</i>	Viviendas de Navarra, S.A. (VINSA)		
<i>Denominación actual</i>	Navarra de Suelo y Vivienda, S.A.		
<i>Fuente de modificación</i>	Escritura n.º 1387 de 1/7/2011	<i>Modificación desde</i>	13/10/2011

Código de ente: 14-00-000-B-P-015

<i>Comunidad</i>	Navarra	<i>Tipo de ente</i>	Sociedad Mercantil
<i>Denominación previa</i>	Viveros y Repoblaciones de Navarra, S.A.		
<i>Denominación actual</i>	Gestión Ambiental de Navarra, S.A.		
<i>Fuente de modificación</i>	Escritura n.º 1390 de 1/7/2011	<i>Modificación desde</i>	30/09/2011

(*) Datos con carácter provisional.

Código de ente: 14-00-000-B-P-018

<i>Comunidad</i>	Navarra	<i>Tipo de ente</i>	Sociedad Mercantil
<i>Denominación previa</i>	Navarra Serv., S.A. (NASERSA)		
<i>Denominación actual</i>	Navarra de Servicios y Tecnologías, S.A.		
<i>Fuente de modificación</i>	Escritura nº 1393 de 1/7/2011	<i>Modificación desde</i>	30/09/2011

Código de ente: 14-00-000-B-P-030

<i>Comunidad</i>	Navarra	<i>Tipo de ente</i>	Sociedad Mercantil
<i>Denominación previa</i>	Ciudad del Transporte de Pamplona, S.A.		
<i>Denominación actual</i>	Agencia Navarra del Transporte y la Logística, S.A.		
<i>Fuente de modificación</i>	Escritura nº 1388 DE 1/7/2011	<i>Modificación desde</i>	05/10/2011

Código de ente: 14-00-000-B-P-042

<i>Comunidad</i>	Navarra	<i>Tipo de ente</i>	Sociedad Mercantil
<i>Denominación previa</i>	BALUARTE Palacio de Congresos y Auditorio de Navarra, S.A.		
<i>Denominación actual</i>	Empresa Navarra de Espacios Culturales, S.A.		
<i>Fuente de modificación</i>	Escritura nº 1391 de 1/7/2011	<i>Modificación desde</i>	11/10/2011

Código de ente: 14-00-000-B-P-047

<i>Comunidad</i>	Navarra	<i>Tipo de ente</i>	Sociedad Mercantil
<i>Denominación previa</i>	Riegos del Canal de Navarra, S.A.		
<i>Denominación actual</i>	Inst. Navarro de Tecnologías e Infraest. Agroalimentarias SA		
<i>Fuente de modificación</i>	Escritura nº 1389 de 1/7/2011	<i>Modificación desde</i>	13/10/2011

Código de ente: 14-00-000-B-P-057

<i>Comunidad</i>	Navarra	<i>Tipo de ente</i>	Sociedad Mercantil
<i>Denominación previa</i>	Circuito Los Arcos, S.L.		
<i>Denominación actual</i>	Navarra de Deporte y Ocio, S.L.		
<i>Fuente de modificación</i>	Escritura nº 1392 de 1/7/2011	<i>Modificación desde</i>	14/10/2011

G) Relación de reclasificaciones y ajustes

Código de ente: 03-00-002-C-C-000

		Eliminación
<i>Nombre</i>	Consorcio del Centro Asociado de la UNED en Asturias	
<i>Comunidad</i>	Asturias	<i>Tipo de ente</i> Consorcio
<i>CIF</i>		
<i>Eliminación</i>	Se ha verificado que este ente no ha cumplido nunca los requisitos para estar en el Inventario de entes dependientes de las CC.AA.	

Código de ente: 04-07-021-C-C-000

		Ente reactivado
<i>Nombre</i>	Consorci d'Aigües de Banyalbufar	
<i>Comunidad</i>	Illes Balears	<i>Tipo de ente</i> Consorcio
<i>CIF</i>		
<i>Reactivación</i>	Consorcio dado de baja erróneamente, ya que la baja se produjo en la actividad	

Código de ente: 04-07-060-C-C-000

		Ente reactivado
<i>Nombre</i>	Consorci d'Aigües de Petra	
<i>Comunidad</i>	Illes Balears	<i>Tipo de ente</i> Consorcio
<i>CIF</i>	Q0700415C	
<i>Reactivación</i>	Consorcio dado de baja erróneamente, ya que la baja se produjo en la actividad	

Código de ente: 04-07-061-C-C-000

		Ente reactivado
<i>Nombre</i>	Consorci d'Aigües de Mancor de la Vall	
<i>Comunidad</i>	Illes Balears	<i>Tipo de ente</i> Consorcio
<i>CIF</i>	Q0700414F	
<i>Reactivación</i>	Consorcio dado de baja erróneamente, ya que la baja se produjo en la actividad	

Código de ente: 04-07-064-C-C-000

		Ente reactivado
<i>Nombre</i>	Consorci d'Aigües de Pollença	
<i>Comunidad</i>	Illes Balears	<i>Tipo de ente</i> Consorcio
<i>CIF</i>	Q0700413H	
<i>Reactivación</i>	Consorcio dado de baja erróneamente, ya que la baja se produjo en la actividad	

Código de ente: 06-00-001-C-C-000

		Ente reactivado
<i>Nombre</i>	Consorcio Cabomayor, Buque-Escuela para Cantabria	
<i>Comunidad</i>	Cantabria	<i>Tipo de ente</i> Consorcio
<i>CIF</i>	V39578224	
<i>Reactivación</i>	La baja de este consorcio no resulta conforme ya que la Universidad de Cantabria sigue participando.	

Código de ente: 09-08-156-C-C-000**Eliminación**

<i>Nombre</i>	C. Alta Velocidad Barcelona	
<i>Comunidad</i>	Cataluña	<i>Tipo de ente</i> Consorcio
<i>CIF</i>		
<i>Eliminación</i>	Ente con código duplicado.	

Código de ente: 09-25-023-H-H-000**Eliminación**

<i>Nombre</i>	Fundació Universitat de Lleida	
<i>Comunidad</i>	Cataluña	<i>Tipo de ente</i> Fundación
<i>CIF</i>		
<i>Eliminación</i>	Ente con código duplicado.	

Código de ente: 12-28-004-C-C-000**Ente reactivado**

<i>Nombre</i>	Consortio Urbanístico Valdebernardo (Madrid) PAU-4	
<i>Comunidad</i>	Madrid	<i>Tipo de ente</i> Consorcio
<i>CIF</i>	G79468575	
<i>Reactivación</i>	A pesar de existir un certificado del secretario del consejo de Administración del consorcio de disolución de 25/01/2010, la baja no se ha producido de forma efectiva.	

Código de ente: 12-28-053-C-C-000**Ente reactivado**

<i>Nombre</i>	Consortio Escuela de Hostelería La Barranca	
<i>Comunidad</i>	Madrid	<i>Tipo de ente</i> Consorcio
<i>CIF</i>	G83390666	
<i>Reactivación</i>	A pesar de existir un acuerdo 25/04/2011, extinción y liquidación del consorcio, no se ha producido de forma efectiva.	

Código de ente: 13-00-000-X-P-005**Ente cuyo código se reclasifica**

<i>Comunidad</i>	Murcia	
<i>Denominación actual</i>	Cartagena Puerto de Culturas, S.A.U.	<i>Denominación previa</i> Cartagena Puerto de Culturas, S.A.U.
<i>Código actual</i>	13-00-000-X-P-005	<i>Código previo</i> 13-00-000-B-P-027

Código de ente: 17-12-006-H-H-000**Ente reactivado**

<i>Nombre</i>	F. Germà Colon Doménech de la C.V.	
<i>Comunidad</i>	Comunitat Valenciana	<i>Tipo de ente</i> Fundación
<i>CIF</i>	G12602868	
<i>Reactivación</i>	Ente reactivado por desaparecer la discrepancia del alta.	

Anexo 3 Agrupación por secciones de actividad (por Comunidad Autónoma y tipo de ente)

Número de entes que desarrollan su actividad en cada sección.

Actividad A: Agricultura, ganadería, silvicultura y pesca

	OO.AA. Administrativos	OO.AA. Comerciales	Organismos Autónomos	Entes públicos empresa.	Entes públicos	Agencias	Consortios	Fundaciones	Otras ISFL	Sociedades Mercantiles	Universidades	Total
Andalucía	1	0	0	1	0	0	1	2	0	1	0	6
Aragón	0	0	0	0	1	0	0	1	0	3	0	5
Principado de Asturias	0	0	1	0	0	0	0	0	0	1	0	2
Illes Balears	0	0	0	0	3	0	2	0	0	1	0	6
Canarias	1	0	0	0	0	0	2	0	0	1	0	4
Cantabria	0	0	2	0	0	0	0	0	0	1	0	3
Castilla y León	0	0	0	0	1	0	0	1	0	1	0	3
Castilla - La Mancha	0	0	1	0	0	0	0	2	0	1	0	4
Cataluña	3	0	0	0	2	0	10	0	0	2	0	17
Extremadura	0	0	0	0	0	0	1	0	0	0	0	1
Galicia	0	1	0	0	2	0	1	2	0	1	0	7
Madrid	0	0	0	0	0	0	0	2	0	1	0	3
Región de Murcia	1	0	0	0	0	0	0	0	0	0	0	1
Comunidad Foral de Navarra	0	0	0	0	0	0	0	0	0	1	0	1
La Rioja	0	0	0	0	0	0	0	0	0	1	0	1
Comunitat Valenciana	0	0	0	0	2	0	0	2	0	1	0	5
Ciudad de Ceuta	0	0	0	0	0	0	0	0	0	1	0	1
Ciudad de Melilla	0	0	0	0	0	0	1	0	0	0	0	1
Varios	0	0	0	0	0	0	1	0	0	1	0	2
Total	6	1	4	1	11	0	19	12	0	19	0	73

Actividad B: Industrias extractivas

	OO.AA. Administrativos	OO.AA. Comerciales	Organismos Autónomos	Entes públicos empresa.	Entes públicos	Agencias	Consortios	Fundaciones	Otras ISFL	Sociedades Mercantiles	Universidades	Total
Andalucía	0	0	0	0	0	0	0	0	0	1	0	1
Aragón	0	0	0	0	0	0	0	0	0	0	0	0
Principado de Asturias	0	0	0	0	0	0	0	0	0	0	0	0
Illes Balears	0	0	0	0	0	0	0	0	0	0	0	0
Canarias	0	0	0	0	0	0	0	0	0	1	0	1
Cantabria	0	0	0	0	0	0	0	0	0	0	0	0
Castilla y León	0	0	0	0	0	0	0	0	0	1	0	1
Castilla - La Mancha	0	0	0	0	0	0	0	0	0	0	0	0
Cataluña	0	0	0	0	0	0	0	0	0	0	0	0
Extremadura	0	0	0	0	0	0	1	0	0	1	0	2
Galicia	0	0	0	0	0	0	0	0	0	0	0	0
Madrid	0	0	0	0	0	0	0	0	0	0	0	0
Región de Murcia	0	0	0	0	0	0	0	0	0	0	0	0
Comunidad Foral de Navarra	0	0	0	0	0	0	0	0	0	2	0	2
La Rioja	0	0	0	0	0	0	0	0	0	0	0	0
Comunitat Valenciana	0	0	0	0	0	0	0	0	0	0	0	0
Ciudad de Ceuta	0	0	0	0	0	0	0	0	0	0	0	0
Ciudad de Melilla	0	0	0	0	0	0	0	0	0	0	0	0
Varios	0	0	0	0	0	0	0	0	0	0	0	0
Total	0	0	0	0	0	0	1	0	0	6	0	7

Actividad C: Industria manufacturera

	OO.AA. Administrativos	OO.AA. Comerciales	Organismos Autónomos	Entes públicos empresa.	Entes públicos	Agencias	Consortios	Fundaciones	Otras ISFL	Sociedades Mercantiles	Universidades	Total
Andalucía	0	0	0	0	0	0	0	0	0	11	0	11
Aragón	0	0	0	0	0	0	0	0	0	0	0	0
Principado de Asturias	0	0	0	0	0	0	0	0	0	2	0	2
Illes Balears	0	0	0	0	0	0	0	0	0	1	0	1
Canarias	0	0	0	0	0	0	0	0	0	1	0	1
Cantabria	0	0	0	0	0	0	1	0	0	0	0	1
Castilla y León	0	0	0	0	0	0	0	0	0	0	0	0
Castilla - La Mancha	0	0	0	0	0	0	0	1	0	1	0	2
Cataluña	0	0	0	0	2	0	3	0	0	4	0	9
Extremadura	0	0	0	0	0	0	0	0	0	0	0	0
Galicia	0	0	0	0	0	0	0	2	0	0	0	2
Madrid	0	1	0	0	0	0	0	0	0	1	0	2
Región de Murcia	0	0	0	0	0	0	0	0	0	0	0	0
Comunidad Foral de Navarra	0	0	0	0	0	0	0	0	0	4	0	4
La Rioja	0	0	0	0	0	0	0	0	0	1	0	1
Comunitat Valenciana	0	0	0	0	0	0	0	0	0	1	0	1
Ciudad de Ceuta	0	0	0	0	0	0	0	0	0	2	0	2
Ciudad de Melilla	0	0	0	0	0	0	0	0	0	0	0	0
Varios	0	0	0	0	0	0	0	0	0	0	0	0
Total	0	1	0	0	2	0	4	3	0	29	0	39

Actividad D: Suministro de energía eléctrica, gas, vapor y aire acondicionado

	OO.AA. Administrativos	OO.AA. Comerciales	Organismos Autónomos	Entes públicos empresa.	Entes públicos	Agencias	Consorcios	Fundaciones	Otras ISFL	Sociedades Mercantiles	Universidades	Total
Andalucía	0	0	0	1	0	0	0	1	0	5	0	7
Aragón	0	0	0	0	0	0	0	1	0	1	0	2
Principado de Asturias	0	0	0	0	0	0	0	0	0	0	0	0
Illes Balears	0	0	0	0	0	0	0	0	0	0	0	0
Canarias	0	0	0	0	0	0	0	0	0	5	0	5
Cantabria	0	0	0	0	0	0	0	0	0	0	0	0
Castilla y León	0	0	0	0	0	0	0	0	0	0	0	0
Castilla - La Mancha	0	0	0	0	0	0	1	0	0	2	0	3
Cataluña	0	0	0	0	1	0	1	0	0	4	0	6
Extremadura	0	0	0	0	0	0	0	0	0	0	0	0
Galicia	0	0	0	0	0	0	0	0	0	2	0	2
Madrid	0	0	0	0	0	0	0	0	0	6	0	6
Región de Murcia	0	0	0	0	0	0	0	0	0	3	0	3
Comunidad Foral de Navarra	0	0	0	0	0	0	0	0	0	1	0	1
La Rioja	0	0	0	0	0	0	0	0	0	1	0	1
Comunitat Valenciana	0	0	0	0	0	0	0	0	0	0	0	0
Ciudad de Ceuta	0	0	0	0	0	0	0	0	0	0	0	0
Ciudad de Melilla	0	0	0	0	0	0	0	0	0	0	0	0
Varios	0	0	0	0	0	0	1	0	0	0	0	1
Total	0	0	0	1	1	0	3	2	0	30	0	37

Actividad E: Suministro de agua, actividades de saneamiento, gestión de residuos y descontaminación

	OO.AA. Administrativos	OO.AA. Comerciales	Organismos Autónomos	Entes públicos empresa.	Entes públicos	Agencias	Consorcios	Fundaciones	Otras ISFL	Sociedades Mercantiles	Universidades	Total
Andalucía	0	0	0	1	0	0	2	0	0	3	0	6
Aragón	0	0	0	0	1	0	2	0	0	1	0	4
Principado de Asturias	0	0	1	0	0	0	2	0	0	2	0	5
Illes Balears	0	0	0	0	1	0	16	1	0	0	0	18
Canarias	0	0	0	0	0	0	1	0	0	0	0	1
Cantabria	0	0	0	0	0	0	0	0	0	2	0	2
Castilla y León	0	0	0	0	0	0	0	0	0	0	0	0
Castilla - La Mancha	0	0	1	0	1	0	1	0	0	1	0	4
Cataluña	0	0	0	0	2	0	5	0	0	2	0	9
Extremadura	0	0	0	0	0	0	0	0	0	0	0	0
Galicia	1	0	0	0	1	0	1	0	0	1	0	4
Madrid	0	0	0	0	1	0	0	0	0	14	0	15
Región de Murcia	0	0	0	1	1	0	0	0	0	2	0	4
Comunidad Foral de Navarra	0	0	0	0	0	0	3	0	0	1	0	4
La Rioja	0	0	0	0	0	0	1	0	0	0	0	1
Comunitat Valenciana	0	0	0	0	1	0	6	0	0	4	0	11
Ciudad de Ceuta	0	0	0	0	0	0	0	0	0	1	0	1
Ciudad de Melilla	0	0	0	0	0	0	0	0	0	1	0	1
Varios	0	0	0	0	0	0	0	0	0	0	0	0
Total	1	0	2	2	9	0	40	1	0	35	0	90

Actividad F: Construcción

	OO.AA. Administrativos	OO.AA. Comerciales	Organismos Autónomos	Entes públicos empresa.	Entes públicos	Agencias	Consorcios	Fundaciones	Otras ISFL	Sociedades Mercantiles	Universidades	Total
Andalucía	0	0	0	3	0	0	3	1	0	8	0	15
Aragón	0	0	0	0	0	0	0	1	0	3	0	4
Principado de Asturias	0	0	0	0	0	0	0	0	0	3	0	3
Illes Balears	0	0	0	0	4	0	34	0	0	5	0	43
Canarias	1	0	0	0	0	0	1	0	1	8	0	11
Cantabria	0	0	0	0	0	0	0	0	0	12	0	12
Castilla y León	0	0	0	0	0	0	0	0	0	6	0	6
Castilla - La Mancha	0	0	0	0	0	0	0	0	0	4	0	4
Cataluña	0	0	0	0	3	0	21	0	0	6	0	30
Extremadura	0	0	0	0	0	0	0	0	0	4	0	4
Galicia	0	1	0	0	1	0	1	0	0	8	0	11
Madrid	0	1	0	0	1	0	4	0	0	6	0	12
Región de Murcia	0	0	1	0	0	0	1	0	0	5	0	7
Comunidad Foral de Navarra	0	0	0	0	0	0	0	0	0	4	0	4
La Rioja	0	0	0	0	0	0	0	0	0	3	0	3
Comunitat Valenciana	0	0	0	0	1	0	0	0	0	10	0	11
Ciudad de Ceuta	0	0	0	0	0	0	0	0	0	3	0	3
Ciudad de Melilla	0	0	0	0	0	0	0	0	0	1	0	1
Varios	0	0	0	0	0	0	0	0	0	0	0	0
Total	1	2	1	3	10	0	65	2	1	99	0	184

Actividad G: Comercio al por mayor y al por menor; reparación vehículos motor, motocicletas

	OO.AA. Administrativos	OO.AA. Comerciales	Organismos Autónomos	Entes públicos empresa.	Entes públicos	Agencias	Consorcios	Fundaciones	Otras ISFL	Sociedades Mercantiles	Universidades	Total
Andalucía	0	0	0	0	0	0	1	0	0	6	0	7
Aragón	0	0	0	0	0	0	0	0	0	1	0	1
Principado de Asturias	0	0	0	0	0	0	0	0	0	2	0	2
Illes Balears	0	0	0	0	0	0	0	0	0	0	0	0
Canarias	0	0	0	0	0	0	0	0	0	0	0	0
Cantabria	0	0	0	0	0	0	1	0	0	0	0	1
Castilla y León	0	0	0	0	0	0	0	0	0	1	0	1
Castilla - La Mancha	0	0	0	0	0	0	0	0	0	0	0	0
Cataluña	0	0	0	0	0	0	1	0	0	0	0	1
Extremadura	0	0	0	0	0	0	0	0	0	2	0	2
Galicia	0	0	0	0	1	0	0	0	0	0	0	1
Madrid	0	0	0	0	0	0	0	0	0	0	0	0
Región de Murcia	0	0	0	0	0	0	1	0	0	0	0	1
Comunidad Foral de Navarra	0	0	0	0	0	0	0	0	0	1	0	1
La Rioja	0	0	0	0	0	0	0	0	0	0	0	0
Comunitat Valenciana	0	0	0	0	0	0	0	0	0	0	0	0
Ciudad de Ceuta	0	0	0	0	0	0	0	0	0	0	0	0
Ciudad de Melilla	0	0	0	0	0	0	0	0	0	0	0	0
Varios	0	0	0	0	0	0	0	0	0	0	0	0
Total	0	0	0	0	1	0	4	0	0	13	0	18

Actividad H: Transporte y almacenamiento													
	OO.AA. Administrativos	OO.AA. Comerciales	Organismos Autónomos	Entes públicos empresa.	Entes públicos	Agencias	Consortios	Fundaciones	Otras ISFL	Sociedades Mercantiles	Universidades	Total	
Andalucía	0	0	0	2	0	0	10	0	0	1	0	13	
Aragón	0	0	0	0	0	0	2	0	0	2	0	4	
Principado de Asturias	0	0	0	0	1	0	0	0	0	3	0	4	
Illes Balears	0	0	0	0	3	0	2	0	0	0	0	5	
Canarias	0	0	0	1	0	0	0	0	0	0	0	1	
Cantabria	0	0	0	1	0	0	0	1	0	1	0	3	
Castilla y León	0	0	0	0	0	0	2	0	0	0	0	2	
Castilla - La Mancha	0	0	0	0	0	0	0	0	0	1	0	1	
Cataluña	0	0	0	0	3	0	11	0	0	11	0	25	
Extremadura	0	0	0	0	0	0	0	0	0	0	0	0	
Galicia	0	0	0	0	1	0	0	0	0	0	0	1	
Madrid	0	1	0	0	0	0	0	0	0	4	0	5	
Región de Murcia	0	0	0	1	0	0	0	0	0	3	0	4	
Comunidad Foral de Navarra	0	0	0	0	0	0	0	0	0	2	0	2	
La Rioja	0	0	0	0	0	0	0	0	0	0	0	0	
Comunitat Valenciana	0	0	0	0	3	0	0	0	0	3	0	6	
Ciudad de Ceuta	0	0	0	0	0	0	0	0	0	1	0	1	
Ciudad de Melilla	0	0	0	0	0	0	0	0	0	0	0	0	
Varios	0	0	0	0	0	0	1	0	0	0	0	1	
Total	0	1	0	5	11	0	28	1	0	32	0	78	

Actividad I: Hostelería													
	OO.AA. Administrativos	OO.AA. Comerciales	Organismos Autónomos	Entes públicos empresa.	Entes públicos	Agencias	Consortios	Fundaciones	Otras ISFL	Sociedades Mercantiles	Universidades	Total	
Andalucía	0	0	0	0	0	0	1	0	0	1	0	2	
Aragón	0	0	0	0	0	0	0	0	0	3	0	3	
Principado de Asturias	0	0	0	0	0	0	0	0	0	0	0	0	
Illes Balears	0	0	0	0	0	0	1	0	0	0	0	1	
Canarias	0	0	0	0	0	0	0	0	0	0	0	0	
Cantabria	0	0	0	0	0	0	0	0	0	1	0	1	
Castilla y León	0	0	1	0	0	0	0	0	0	0	0	1	
Castilla - La Mancha	0	0	0	0	0	0	0	0	0	0	0	0	
Cataluña	0	0	0	0	0	0	3	0	0	1	0	4	
Extremadura	0	0	0	0	0	0	0	0	0	0	0	0	
Galicia	0	0	0	0	0	0	0	0	0	0	0	0	
Madrid	0	0	0	0	0	0	0	0	0	1	0	1	
Región de Murcia	0	0	0	0	0	0	0	0	1	1	0	2	
Comunidad Foral de Navarra	0	0	0	0	0	0	0	0	0	0	0	0	
La Rioja	0	0	0	0	0	0	0	0	0	0	0	0	
Comunitat Valenciana	0	0	0	0	0	0	0	0	0	0	0	0	
Ciudad de Ceuta	0	0	0	0	0	0	0	0	0	0	0	0	
Ciudad de Melilla	0	0	0	0	0	0	0	0	0	0	0	0	
Varios	0	0	0	0	0	0	1	0	0	0	0	1	
Total	0	0	1	0	0	0	6	0	1	8	0	16	

Actividad J: Información y comunicaciones

	OO.AA. Administrativos	OO.AA. Comerciales	Organismos Autónomos	Entes públicos empresa.	Entes públicos	Agencias	Consorcios	Fundaciones	Otras ISFL	Sociedades Mercantiles	Universidades	Total
Andalucía	0	0	0	3	1	0	1	2	0	7	0	14
Aragón	0	0	0	0	2	0	0	0	0	4	0	6
Principado de Asturias	0	0	0	0	1	0	1	0	0	4	0	6
Illes Balears	0	0	0	0	1	0	1	0	0	4	0	6
Canarias	0	0	0	0	1	0	1	0	0	4	0	6
Cantabria	0	0	0	0	0	0	0	0	0	1	0	1
Castilla y León	0	0	0	0	0	0	0	1	0	0	0	1
Castilla - La Mancha	0	0	0	0	1	0	0	1	0	3	0	5
Cataluña	0	2	0	0	5	0	5	3	0	14	0	29
Extremadura	0	0	0	0	1	0	1	1	0	2	0	5
Galicia	0	0	0	0	1	0	1	0	0	3	0	5
Madrid	0	0	0	0	2	0	0	0	0	4	0	6
Región de Murcia	0	0	1	0	0	0	0	3	0	3	0	7
Comunidad Foral de Navarra	0	0	0	0	0	0	0	0	0	2	0	2
La Rioja	0	0	0	1	0	0	0	1	0	0	0	2
Comunitat Valenciana	0	0	0	0	2	0	1	0	0	3	0	6
Ciudad de Ceuta	0	0	0	0	0	0	0	0	0	1	0	1
Ciudad de Melilla	0	0	0	0	0	0	0	0	0	1	0	1
Varios	0	0	0	0	0	0	0	1	0	7	0	8
Total	0	2	1	4	18	0	12	13	0	67	0	117

Actividad K: Actividades financieras y de seguros

	OO.AA. Administrativos	OO.AA. Comerciales	Organismos Autónomos	Entes públicos empresa.	Entes públicos	Agencias	Consorcios	Fundaciones	Otras ISFL	Sociedades Mercantiles	Universidades	Total
Andalucía	0	0	0	0	0	0	1	1	0	9	0	11
Aragón	0	0	0	0	0	0	0	0	0	3	0	3
Principado de Asturias	0	0	0	0	1	0	0	0	0	3	0	4
Illes Balears	0	0	0	0	0	0	0	0	0	0	0	0
Canarias	0	0	0	0	0	0	0	0	0	2	0	2
Cantabria	0	0	0	0	1	0	0	0	0	0	0	1
Castilla y León	0	0	0	0	1	0	0	0	0	1	0	2
Castilla - La Mancha	0	0	0	0	0	0	0	0	0	1	0	1
Cataluña	0	0	0	0	1	0	0	0	0	6	0	7
Extremadura	0	0	0	0	0	0	0	0	0	0	0	0
Galicia	0	0	0	0	0	0	0	0	0	2	0	2
Madrid	0	0	0	0	0	0	0	0	0	1	0	1
Región de Murcia	0	0	0	1	0	0	0	0	0	0	0	1
Comunidad Foral de Navarra	0	0	0	0	0	0	0	0	0	2	0	2
La Rioja	0	0	0	0	0	0	0	0	0	0	0	0
Comunitat Valenciana	0	0	0	0	1	0	0	1	0	0	0	2
Ciudad de Ceuta	0	0	0	0	0	0	0	0	0	0	0	0
Ciudad de Melilla	0	0	0	0	0	0	0	0	0	0	0	0
Varios	0	0	0	0	0	0	0	0	0	0	0	0
Total	0	0	0	1	5	0	1	2	0	30	0	39

Actividad L: Actividades inmobiliarias													
	OO.AA. Administrativos	OO.AA. Comerciales	Organismos Autónomos	Entes públicos empresa.	Entes públicos	Agencias	Consortios	Fundaciones	Otras ISFL	Sociedades Mercantiles	Universidades	Total	
Andalucía	0	0	0	0	0	0	0	0	0	9	0	9	
Aragón	0	0	0	0	0	0	0	0	0	1	0	1	
Principado de Asturias	0	0	0	0	0	0	0	0	0	1	0	1	
Illes Balears	0	0	0	0	0	0	0	0	0	1	0	1	
Canarias	0	0	0	0	0	0	0	0	0	2	0	2	
Cantabria	0	0	0	0	0	0	0	0	0	2	0	2	
Castilla y León	0	0	0	0	0	0	0	0	0	2	0	2	
Castilla - La Mancha	0	0	0	0	0	0	0	0	0	1	0	1	
Cataluña	0	0	0	0	1	0	2	0	0	5	0	8	
Extremadura	0	0	0	0	0	0	0	0	0	0	0	0	
Galicia	0	0	0	0	0	0	0	0	0	1	0	1	
Madrid	0	1	0	0	0	0	0	0	0	1	0	2	
Región de Murcia	0	0	1	0	0	0	1	0	0	1	0	3	
Comunidad Foral de Navarra	0	0	0	0	0	0	0	0	0	0	0	0	
La Rioja	0	0	0	0	0	0	0	0	0	1	0	1	
Comunitat Valenciana	0	0	0	0	0	0	0	0	0	4	0	4	
Ciudad de Ceuta	0	0	0	0	0	0	0	0	0	0	0	0	
Ciudad de Melilla	0	0	0	0	0	0	0	0	0	0	0	0	
Varios	0	0	0	0	0	0	0	0	0	0	0	0	
Total	0	1	1	0	1	0	3	0	0	32	0	38	

Actividad M: Actividades profesionales, científicas y técnicas													
	OO.AA. Administrativos	OO.AA. Comerciales	Organismos Autónomos	Entes públicos empresa.	Entes públicos	Agencias	Consortios	Fundaciones	Otras ISFL	Sociedades Mercantiles	Universidades	Total	
Andalucía	2	0	0	2	0	0	3	23	0	15	0	45	
Aragón	0	0	0	0	2	0	1	6	1	5	0	15	
Principado de Asturias	0	0	0	1	2	0	0	5	0	10	0	18	
Illes Balears	1	0	0	0	1	0	20	0	0	3	0	25	
Canarias	4	0	0	0	0	0	2	7	1	7	0	21	
Cantabria	0	0	2	0	0	0	1	4	0	6	1	14	
Castilla y León	0	0	0	0	1	0	2	15	3	8	0	29	
Castilla - La Mancha	0	0	1	0	1	0	0	3	0	0	0	5	
Cataluña	5	0	0	0	13	0	55	30	0	9	1	113	
Extremadura	0	1	1	0	1	0	2	3	1	4	1	14	
Galicia	1	1	0	0	3	0	0	7	0	6	0	18	
Madrid	0	1	0	0	1	0	25	16	0	3	0	46	
Región de Murcia	1	0	0	0	2	0	0	8	0	0	0	11	
Comunidad Foral de Navarra	0	0	0	0	0	0	0	2	0	4	0	6	
La Rioja	0	0	0	1	0	0	0	2	0	2	0	5	
Comunitat Valenciana	1	2	0	0	1	0	0	11	0	7	0	22	
Ciudad de Ceuta	1	0	0	0	0	0	0	0	0	0	0	1	
Ciudad de Melilla	0	0	0	0	0	0	0	0	0	0	0	0	
Varios	0	0	0	0	0	0	10	3	1	3	0	17	
Total	16	5	4	4	28	0	121	145	7	92	3	425	

Actividad N: Actividades administrativas y servicios auxiliares

	OO.AA. Administrativos	OO.AA. Comerciales	Organismos Autónomos	Entes públicos empresa.	Entes públicos	Agencias	Consorcios	Fundaciones	Otras ISFL	Sociedades Mercantiles	Universidades	Total
Andalucía	0	0	0	0	0	0	4	4	1	11	0	20
Aragón	0	0	0	0	0	0	0	4	2	8	0	14
Principado de Asturias	0	0	0	0	0	0	1	3	0	6	0	10
Illes Balears	0	0	0	0	1	0	31	2	0	1	0	35
Canarias	0	0	0	0	0	0	0	0	0	4	0	4
Cantabria	0	0	0	0	0	0	0	0	0	4	0	4
Castilla y León	0	0	0	0	0	0	1	1	0	2	0	4
Castilla - La Mancha	0	0	0	0	0	0	2	1	0	3	0	6
Cataluña	0	1	0	0	0	0	13	2	0	4	0	20
Extremadura	0	0	0	0	0	0	0	0	0	0	0	0
Galicia	0	0	0	0	1	0	1	9	0	2	0	13
Madrid	0	1	0	0	0	0	0	2	0	2	0	5
Región de Murcia	0	0	0	0	0	0	14	0	0	3	0	17
Comunidad Foral de Navarra	0	0	0	0	0	0	0	2	0	1	0	3
La Rioja	0	0	0	0	0	0	1	0	0	2	1	4
Comunitat Valenciana	0	0	0	0	1	0	1	2	0	1	0	5
Ciudad de Ceuta	0	0	0	0	0	0	0	0	0	1	0	1
Ciudad de Melilla	1	0	0	0	0	0	0	0	0	0	0	1
Varios	0	0	0	0	0	0	0	0	0	0	0	0
Total	1	2	0	0	3	0	69	32	3	55	1	166

Actividad O: Administración pública y defensa; seguridad social obligatoria

	OO.AA. Administrativos	OO.AA. Comerciales	Organismos Autónomos	Entes públicos empresa.	Entes públicos	Agencias	Consorcios	Fundaciones	Otras ISFL	Sociedades Mercantiles	Universidades	Total
Andalucía	6	0	0	9	1	0	106	3	0	12	0	137
Aragón	0	0	4	0	3	0	8	7	0	15	0	37
Principado de Asturias	0	0	2	2	2	0	2	2	0	3	0	13
Illes Balears	2	0	0	0	8	0	1	3	0	2	0	16
Canarias	3	0	0	0	2	0	9	4	1	3	0	22
Cantabria	0	0	4	0	2	1	0	1	0	3	0	11
Castilla y León	0	0	3	0	4	0	2	7	0	2	0	18
Castilla - La Mancha	0	0	2	0	1	0	0	2	0	2	0	7
Cataluña	11	0	0	0	17	0	26	1	0	3	0	58
Extremadura	1	0	0	0	5	0	1	4	0	9	0	20
Galicia	6	0	0	0	9	0	12	7	0	10	0	44
Madrid	4	1	0	0	4	0	3	4	0	6	0	22
Región de Murcia	2	0	2	0	4	0	3	0	0	0	0	11
Comunidad Foral de Navarra	4	0	1	0	0	0	2	2	0	6	0	15
La Rioja	0	0	1	1	1	0	1	3	0	0	0	7
Comunitat Valenciana	3	1	0	0	6	0	5	2	0	4	0	21
Ciudad de Ceuta	3	0	0	0	0	0	0	0	0	1	0	4
Ciudad de Melilla	1	0	0	0	0	0	0	0	0	1	0	2
Varios	0	0	0	0	0	0	1	0	0	0	0	1
Total	46	2	19	12	69	1	182	52	1	82	0	466

Actividad P: Educación													
	OO.AA. Administrativos	OO.AA. Comerciales	Organismos Autónomos	Entes públicos empresa.	Entes públicos	Agencias	Consortios	Fundaciones	Otras ISFL	Sociedades Mercantiles	Universidades	Total	
Andalucía	0	0	0	1	0	0	17	19	1	7	10	55	
Aragón	0	0	1	0	1	0	0	0	0	1	1	4	
Principado de Asturias	0	0	0	0	0	0	0	1	0	0	1	2	
Illes Balears	1	0	0	0	1	0	5	3	0	0	1	11	
Canarias	2	0	0	0	1	0	1	2	0	1	2	9	
Cantabria	0	0	0	0	0	0	1	1	0	2	1	5	
Castilla y León	0	0	0	0	0	0	0	12	0	1	4	17	
Castilla - La Mancha	0	0	0	0	0	0	0	2	0	0	1	3	
Cataluña	4	0	0	0	3	0	26	10	0	4	7	54	
Extremadura	0	0	0	0	2	0	0	2	0	0	1	5	
Galicia	1	0	0	0	2	0	0	3	0	2	3	11	
Madrid	0	0	0	0	1	0	1	12	1	3	6	24	
Región de Murcia	0	0	0	0	0	0	2	4	0	0	2	8	
Comunidad Foral de Navarra	0	0	1	0	0	0	0	4	0	1	1	7	
La Rioja	0	0	0	0	0	0	0	1	0	0	1	2	
Comunitat Valenciana	2	0	0	0	1	0	0	10	0	2	2	17	
Ciudad de Ceuta	1	0	0	0	0	0	1	0	0	0	0	2	
Ciudad de Melilla	1	0	0	0	0	0	0	0	0	0	0	1	
Varios	0	0	0	0	0	0	1	2	3	0	0	6	
Total	12	0	2	1	12	0	55	88	5	24	44	243	

Actividad Q: Actividades sanitarias y de servicios sociales													
	OO.AA. Administrativos	OO.AA. Comerciales	Organismos Autónomos	Entes públicos empresa.	Entes públicos	Agencias	Consortios	Fundaciones	Otras ISFL	Sociedades Mercantiles	Universidades	Total	
Andalucía	0	0	0	6	0	1	85	15	0	0	0	107	
Aragón	0	0	2	0	2	0	0	1	0	0	0	5	
Principado de Asturias	0	0	2	0	1	0	0	1	0	0	0	4	
Illes Balears	1	0	0	0	4	0	3	7	0	0	0	15	
Canarias	1	1	0	0	1	0	0	2	0	1	0	6	
Cantabria	0	0	2	0	0	0	0	2	0	1	0	5	
Castilla y León	0	0	1	0	0	0	0	3	0	0	0	4	
Castilla - La Mancha	1	0	1	0	0	0	0	3	0	0	0	5	
Cataluña	5	0	0	0	12	0	31	7	1	15	0	71	
Extremadura	3	0	0	0	0	0	1	1	0	1	0	6	
Galicia	1	0	0	0	4	0	1	2	0	0	0	8	
Madrid	2	0	0	0	13	0	0	11	0	0	0	26	
Región de Murcia	1	0	0	0	1	0	0	3	0	1	0	6	
Comunidad Foral de Navarra	2	0	0	0	0	0	0	2	0	0	0	4	
La Rioja	0	0	2	1	0	0	0	3	0	0	0	6	
Comunitat Valenciana	2	0	0	0	1	0	3	5	0	2	0	13	
Ciudad de Ceuta	0	0	0	0	0	0	0	0	0	0	0	0	
Ciudad de Melilla	0	0	0	0	0	0	0	0	0	0	0	0	
Varios	0	0	0	0	0	0	0	0	0	0	0	0	
Total	19	1	10	7	39	1	124	68	1	21	0	291	

Actividad R: Actividades artísticas, recreativas y de entretenimiento

	OO.AA. Administrativos	OO.AA. Comerciales	Organismos Autónomos	Entes públicos empresa.	Entes públicos	Agencias	Consorcios	Fundaciones	Otras ISFL	Sociedades Mercantiles	Universidades	Total
Andalucía	2	0	0	2	0	0	9	10	1	8	0	32
Aragón	0	0	0	0	0	0	1	4	0	7	0	12
Principado de Asturias	0	0	2	0	1	0	3	5	0	2	0	13
Illes Balears	0	0	0	0	2	0	13	8	0	0	0	23
Canarias	0	0	0	0	0	0	0	1	0	5	0	6
Cantabria	0	0	0	0	0	0	4	1	0	4	0	9
Castilla y León	0	0	0	0	0	0	4	5	0	0	0	9
Castilla - La Mancha	0	0	0	0	0	0	4	3	0	1	0	8
Cataluña	9	1	0	0	1	0	28	0	0	4	0	43
Extremadura	1	0	0	0	0	0	10	5	0	0	0	16
Galicia	0	0	0	0	0	1	2	3	0	2	0	8
Madrid	1	0	0	0	0	0	3	3	0	0	0	7
Región de Murcia	0	0	0	0	0	0	7	2	1	4	0	14
Comunidad Foral de Navarra	1	0	0	0	0	0	0	4	0	3	0	8
La Rioja	0	0	0	0	0	0	0	1	0	1	0	2
Comunitat Valenciana	0	0	0	0	5	0	4	10	0	3	0	22
Ciudad de Ceuta	1	0	0	0	0	0	0	0	0	0	0	1
Ciudad de Melilla	1	0	0	0	0	0	0	0	0	0	0	1
Varios	0	0	0	0	0	0	2	1	0	0	0	3
Total	16	1	2	2	9	1	94	66	2	44	0	237

Actividad S: Otros servicios

	OO.AA. Administrativos	OO.AA. Comerciales	Organismos Autónomos	Entes públicos empresa.	Entes públicos	Agencias	Consorcios	Fundaciones	Otras ISFL	Sociedades Mercantiles	Universidades	Total
Andalucía	2	0	0	0	0	0	88	12	0	0	0	102
Aragón	0	0	2	0	1	0	3	4	0	0	0	10
Principado de Asturias	0	0	1	0	0	0	0	0	0	1	0	2
Illes Balears	1	0	0	0	0	0	8	3	0	0	0	12
Canarias	1	0	0	0	1	0	0	6	0	0	0	8
Cantabria	0	0	0	0	2	0	0	3	0	0	0	5
Castilla y León	0	0	1	0	1	0	2	12	0	0	0	16
Castilla - La Mancha	0	0	1	0	1	0	1	2	0	0	0	5
Cataluña	1	0	0	0	3	0	10	8	0	0	0	22
Extremadura	1	0	1	0	0	0	3	1	0	0	0	6
Galicia	0	0	0	0	0	0	2	33	0	1	0	36
Madrid	0	0	0	0	0	0	5	2	0	0	0	7
Región de Murcia	0	0	0	0	0	0	3	3	0	0	0	6
Comunidad Foral de Navarra	2	0	0	0	0	0	0	0	0	0	0	2
La Rioja	0	0	1	0	1	0	0	2	0	0	0	4
Comunitat Valenciana	0	1	0	0	0	0	0	2	0	0	0	3
Ciudad de Ceuta	0	0	0	0	0	0	0	0	0	0	0	0
Ciudad de Melilla	0	0	0	0	0	0	0	0	0	0	0	0
Varios	0	0	0	0	0	0	2	4	2	0	0	8
Total	8	1	7	0	10	0	127	97	2	2	0	254

Actividad U: Actividades de organizaciones y organismos extraterritoriales													
	OO.AA. Administrativos	OO.AA. Comerciales	Organismos Autónomos	Entes públicos empresa.	Entes públicos	Agencias	Consortios	Fundaciones	Otras ISFL	Sociedades Mercantiles	Universidades	Total	
Andalucía	0	0	0	0	0	0	0	1	0	0	0	1	
Aragón	0	0	0	0	0	0	0	0	0	0	0	0	
Principado de Asturias	0	0	0	0	0	0	0	0	0	0	0	0	
Illes Balears	0	0	0	0	0	0	1	0	0	0	0	1	
Canarias	0	0	0	0	0	0	0	0	0	0	0	0	
Cantabria	0	0	0	0	0	0	0	0	0	0	0	0	
Castilla y León	0	0	0	0	0	0	0	0	0	0	0	0	
Castilla - La Mancha	0	0	0	0	0	0	0	0	0	0	0	0	
Cataluña	0	0	0	0	0	0	0	0	0	0	0	0	
Extremadura	0	0	0	0	0	0	0	0	0	0	0	0	
Galicia	0	0	0	0	0	0	0	0	0	0	0	0	
Madrid	0	0	0	0	0	0	0	0	0	0	0	0	
Región de Murcia	0	0	0	0	0	0	0	0	0	0	0	0	
Comunidad Foral de Navarra	0	0	0	0	0	0	0	0	0	0	0	0	
La Rioja	0	0	0	0	0	0	0	0	0	0	0	0	
Comunitat Valenciana	0	0	0	0	0	0	0	0	0	0	0	0	
Ciudad de Ceuta	0	0	0	0	0	0	0	0	0	0	0	0	
Ciudad de Melilla	0	0	0	0	0	0	0	0	0	0	0	0	
Varios	0	0	0	0	0	0	0	0	0	0	0	0	
Total	0	0	0	0	0	0	1	1	0	0	0	2	

Anexo 4 Estructura de dominio de las sociedades mercantiles integradas en el inventario de entes dependientes de las CC.AA.

Participaciones directas e indirectas

En el presente anexo se integra la estructura de dominio de las sociedades mercantiles inventariadas, según la información puesta a disposición por parte de las Comunidades Autónomas, vigente a 1 de enero de 2012. Estas estructuras gráficas, junto con la participación nominal incluida en el anexo 1 y el análisis realizado en el capítulo 5 sobre el grado de participación en las sociedades mercantiles pretenden ofrecer una visión completa y clara del sector público empresarial dependiente de las Comunidades Autónomas y las Ciudades con Estatuto de Autonomía. Esta información permite comprender mejor la gestión pública realizada a través de las sociedades mercantiles al tiempo que nos aproxima de una forma más visual al entramado de participaciones directas e indirectas que la Comunidad Autónoma y los entes que la integran disponen sobre las sociedades mercantiles inventariadas.

Antes de mostrar las estructuras de dominio, se deben realizar algunas precisiones. En primer lugar, la información que se presenta corresponde a las participaciones que la Comunidad Autónoma dispone en el capital social de las sociedades bien directamente, a través de la Administración General u otros entes matrices públicos de estructura no asociativa, bien indirectamente, a través de entes de estructura asociativa como los consorcios, las fundaciones u otras sociedades mercantiles. En consecuencia, a pesar de tratarse de un análisis de las sociedades mercantiles, los gráficos incluyen consorcios y fundaciones en los casos en que las Comunidades Autónomas participan indirectamente en sociedades mercantiles a través de estos entes. En segundo lugar, es necesario aclarar que en ocasiones la Comunidad Autónoma participa de forma directa a través de varios entes matrices públicos, e incluso de forma directa e indirecta en una misma sociedad. En estos casos, se ha optado por mostrar el detalle de los porcentajes de participación directos que sobre la sociedad en cuestión disponen los

entes inventariados que componen su accionariado, mientras que en la sociedad participada aparece el porcentaje total de participación de la Comunidad Autónoma, ya sea directo o indirecto. Por último, se debe tener en cuenta que para 24 sociedades no se dispone de información sobre la composición de su accionariado, por lo que se ha decidido incluirlas colgando directamente de la Comunidad Autónoma (con 12 sociedades sin información) y de la Ciudad con Estatuto de Autonomía (con 12 sociedades sin información, si bien en 4 de ellas se indica el porcentaje que de forma indirecta posee la Ciudad Autónoma a través de una entidad intermedia). Para estas sociedades consta en lugar del porcentaje de participación entre corchetes, el literal n.d. (no disponible).

Andalucía. Gráfico 1 de 6

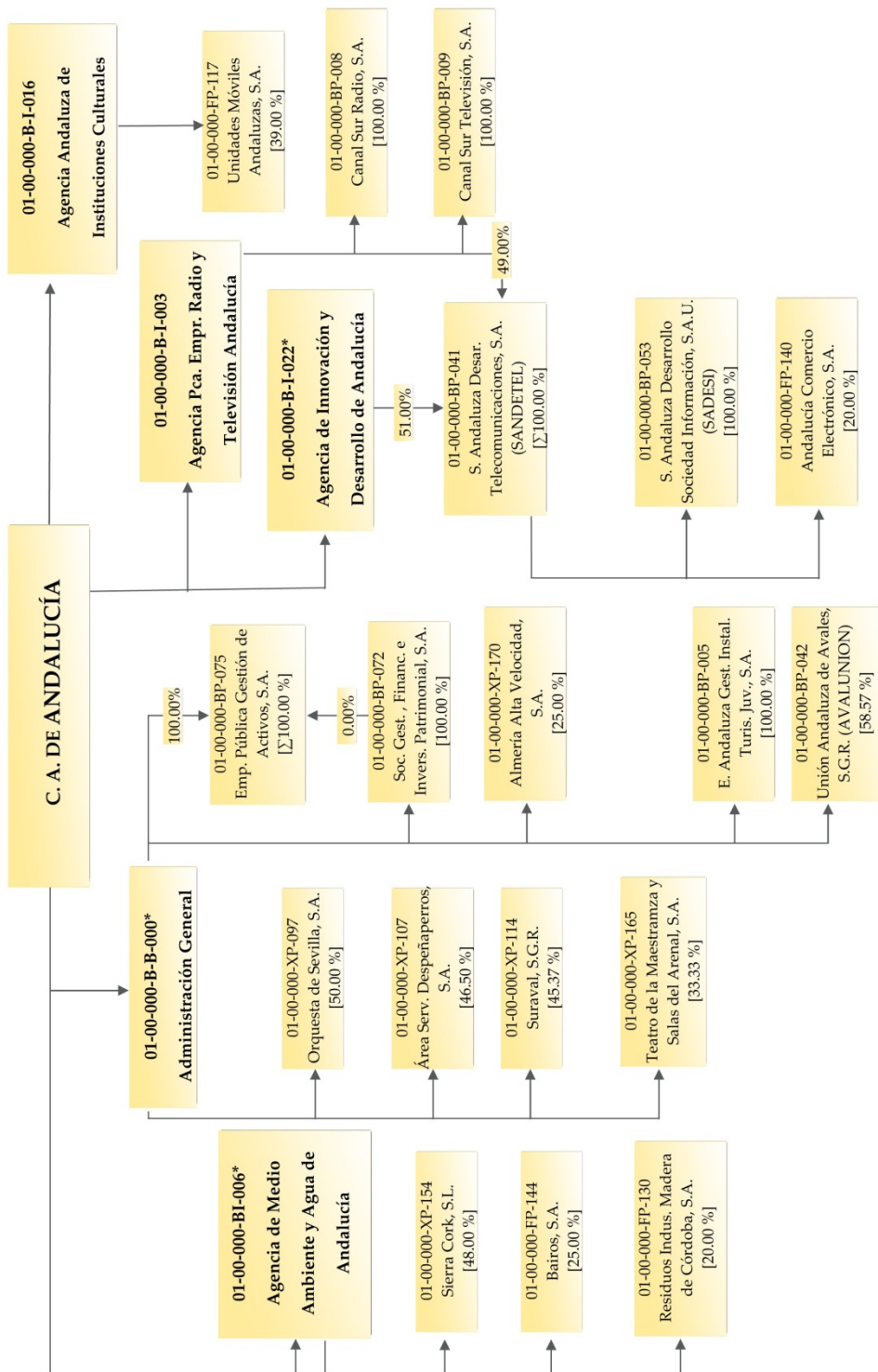

(*) Aparece en varias páginas de la estructura gráfica.

Andalucía. Gráfico 2 de 6

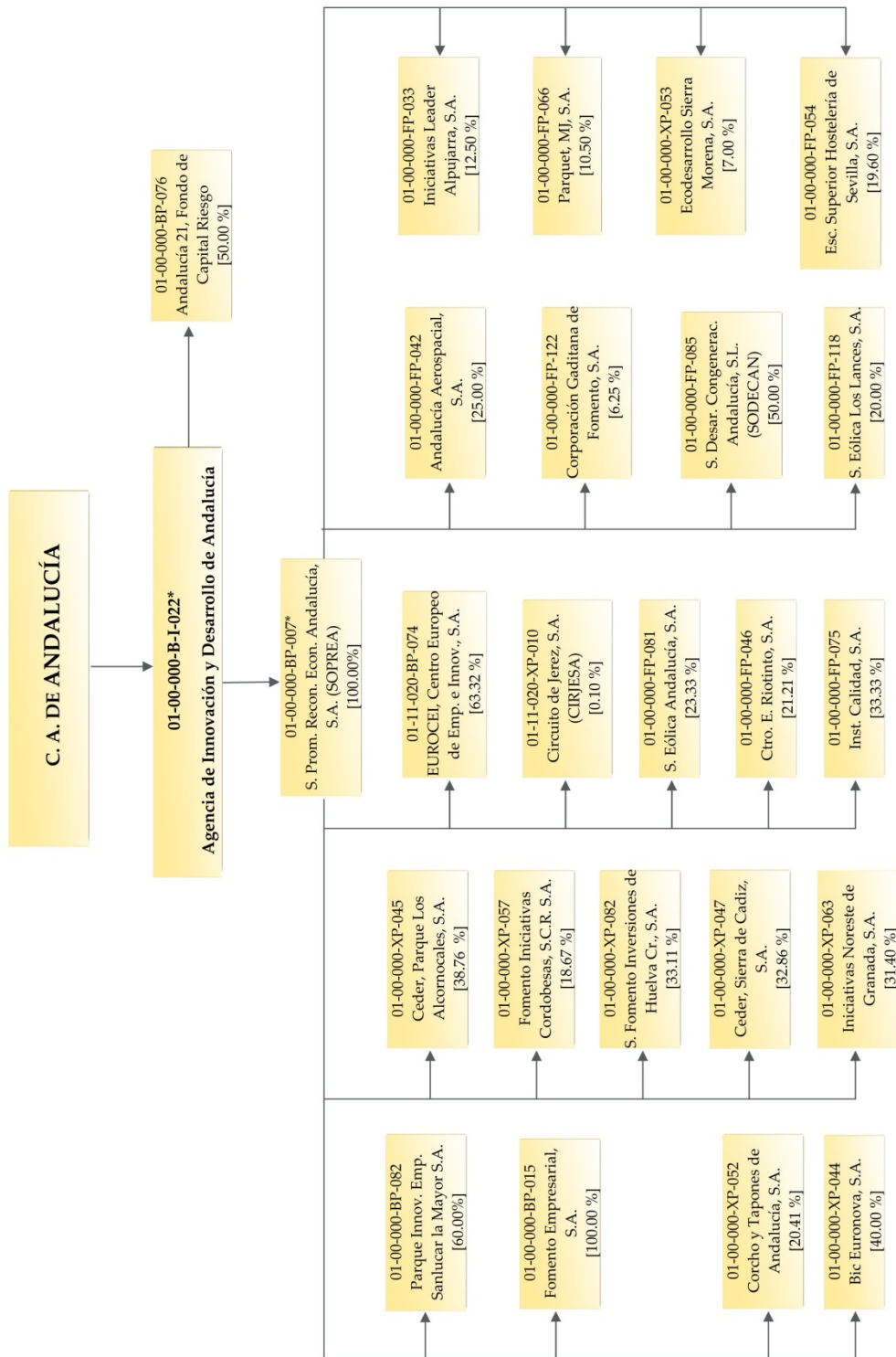

(*) Aparece en varias páginas de la estructura gráfica.

Andalucía. Gráfico 3 de 6

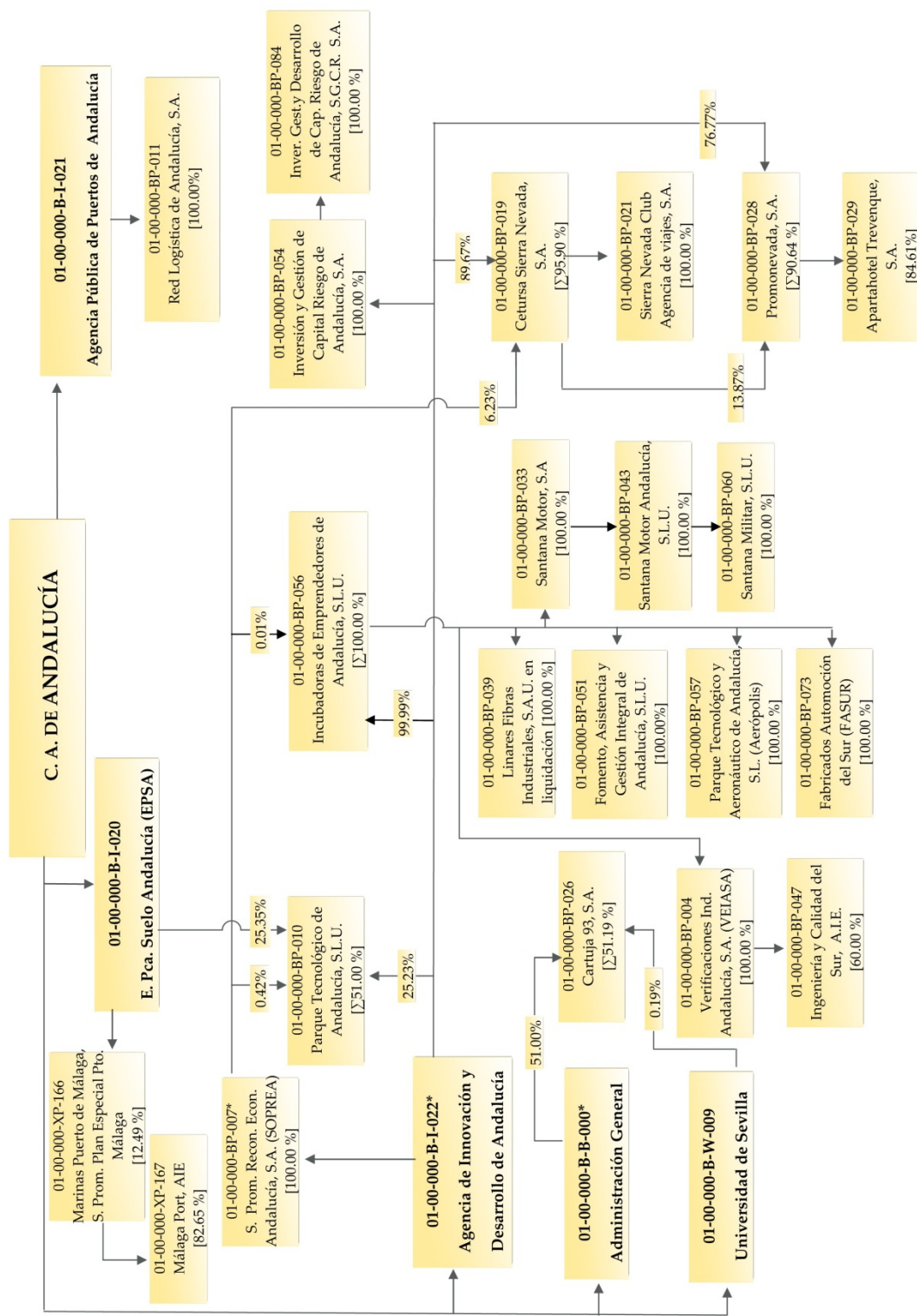

(*) Aparece en varias páginas de la estructura gráfica.

Andalucía. Gráfico 4 de 6

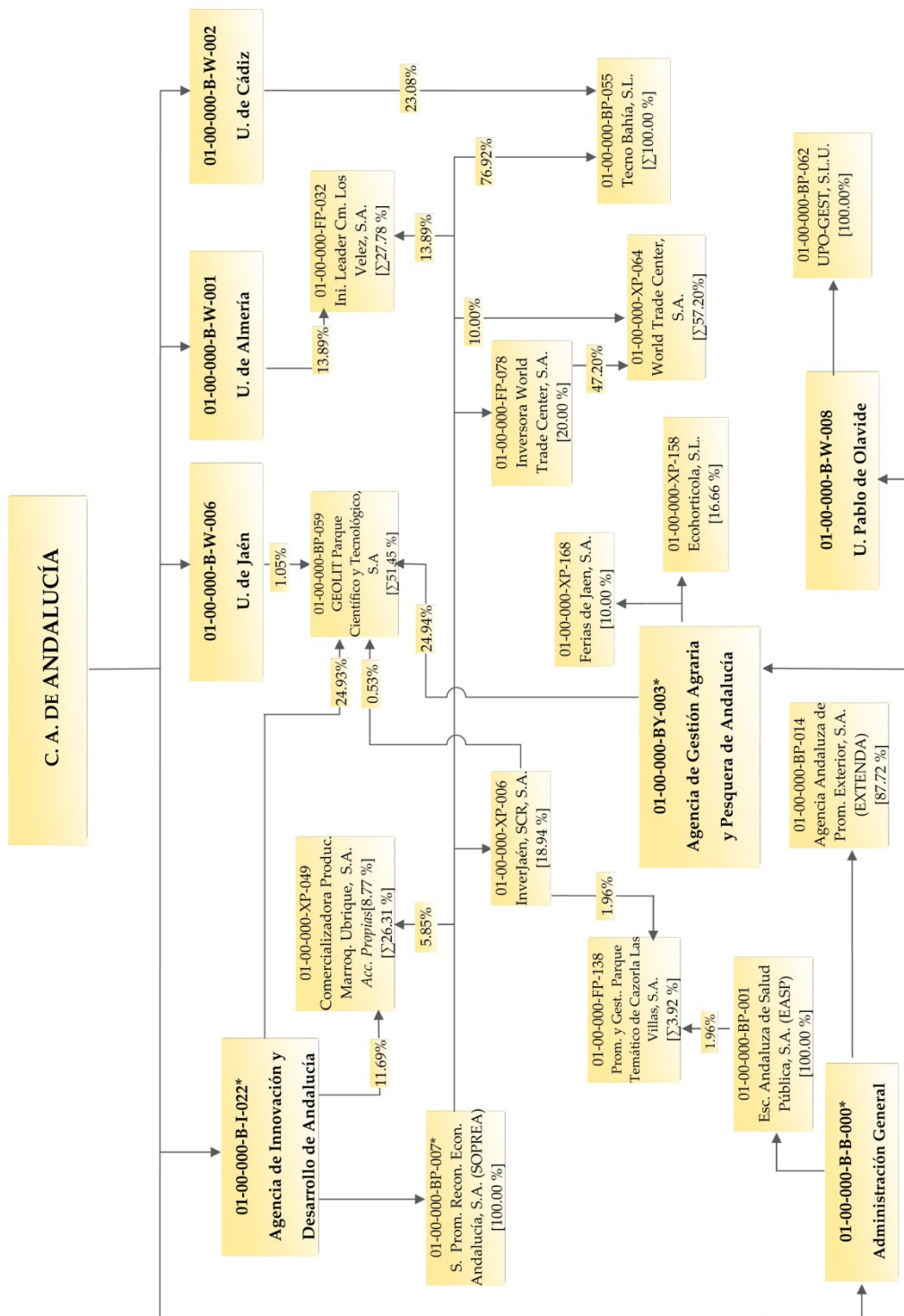

(*) Aparece en varias páginas de la estructura gráfica.

Andalucía. Gráfico 5 de 6

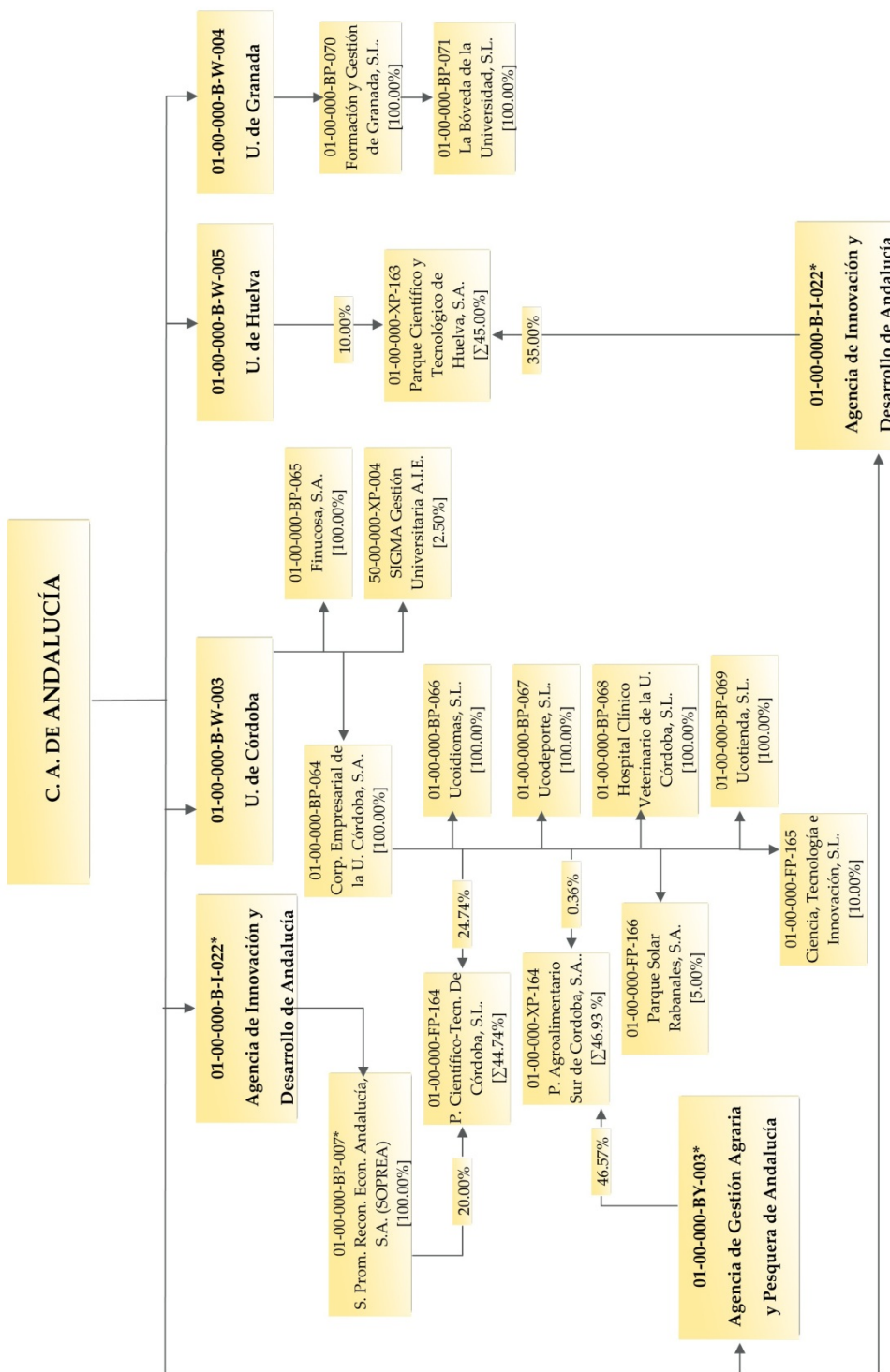

(*) Aparece en varias páginas de la estructura gráfica.

Andalucía. Gráfico 6 de 6

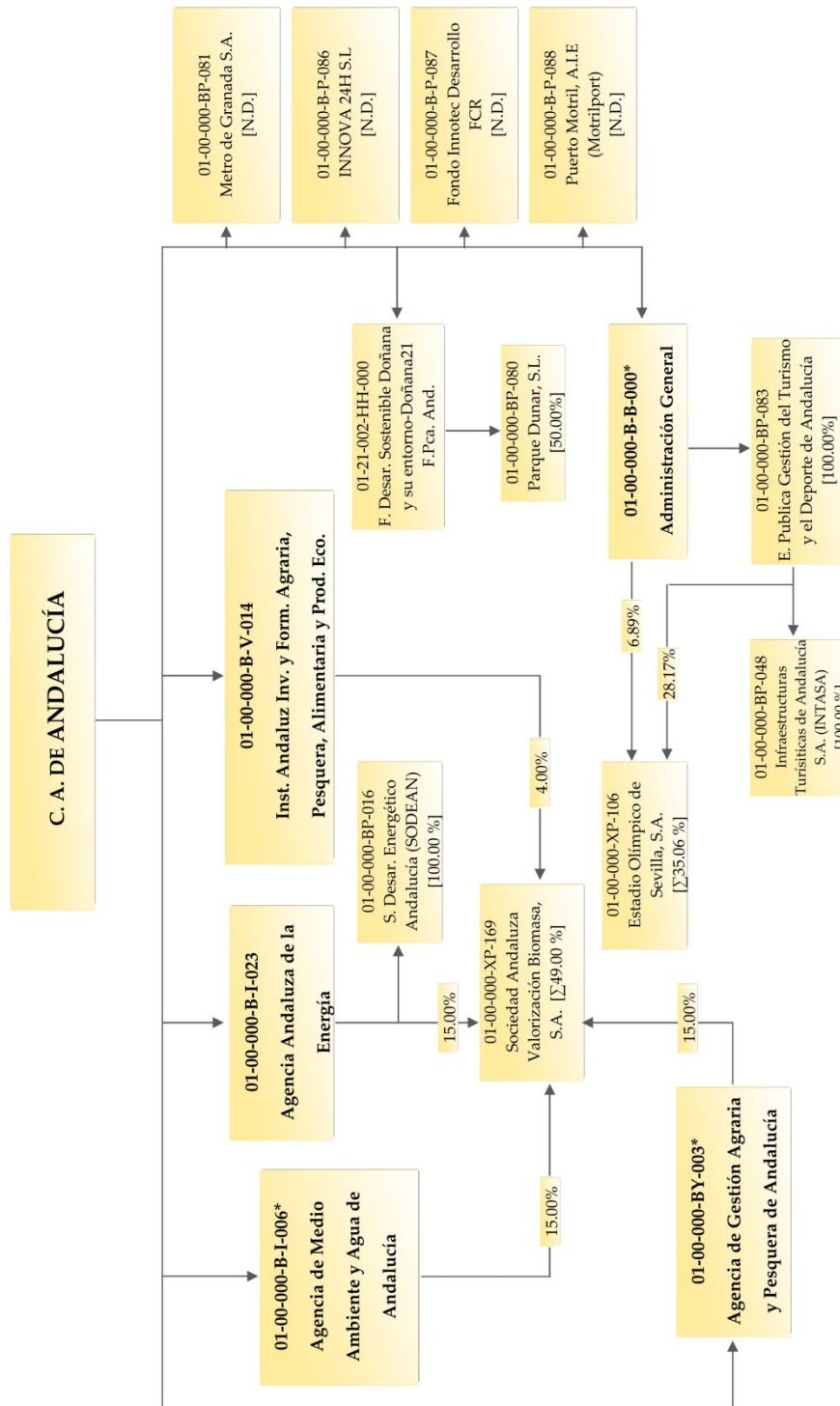

(*) Aparece en varias páginas de la estructura gráfica.

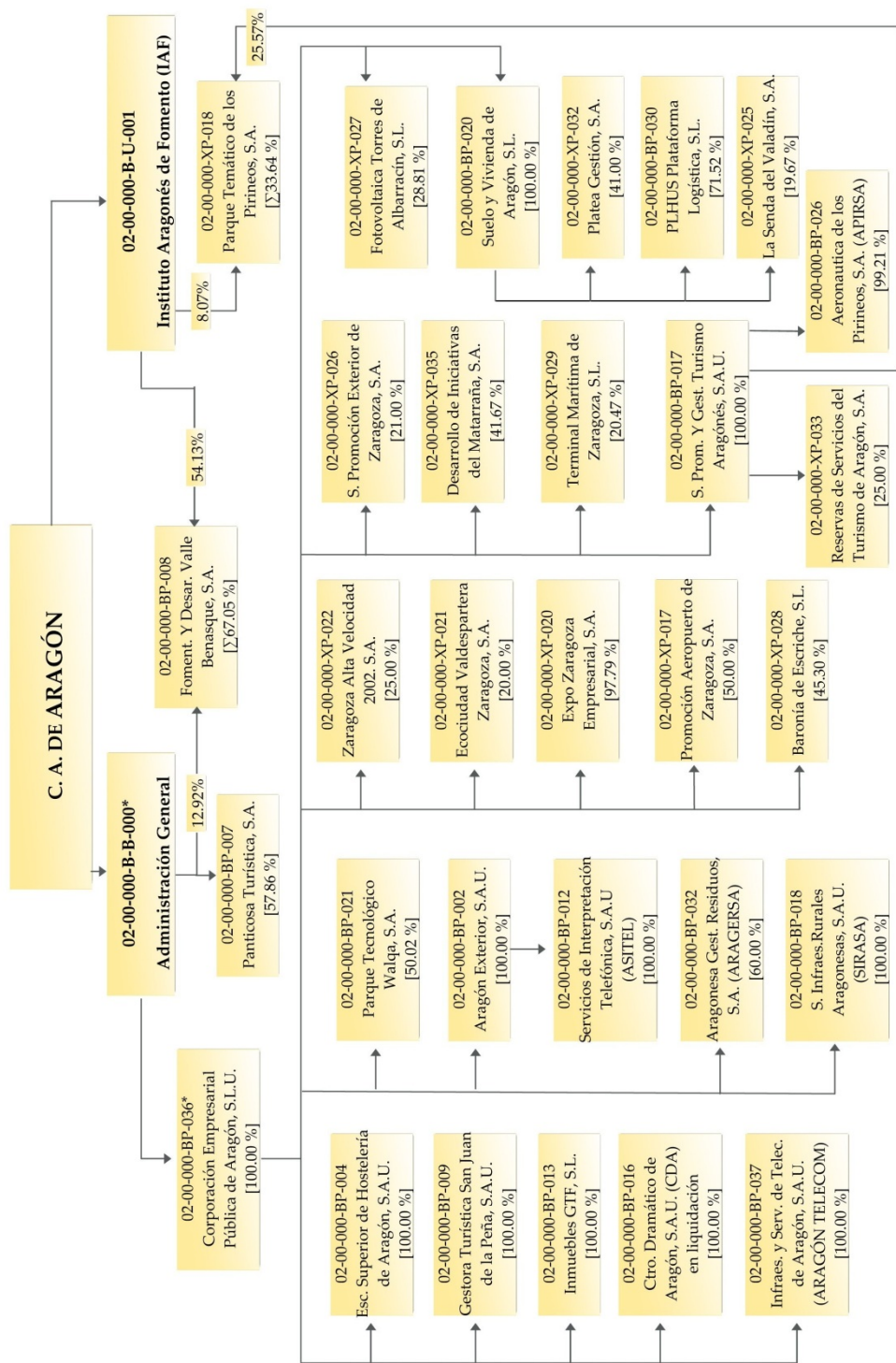

(*) Aparece en varias páginas de la estructura gráfica.

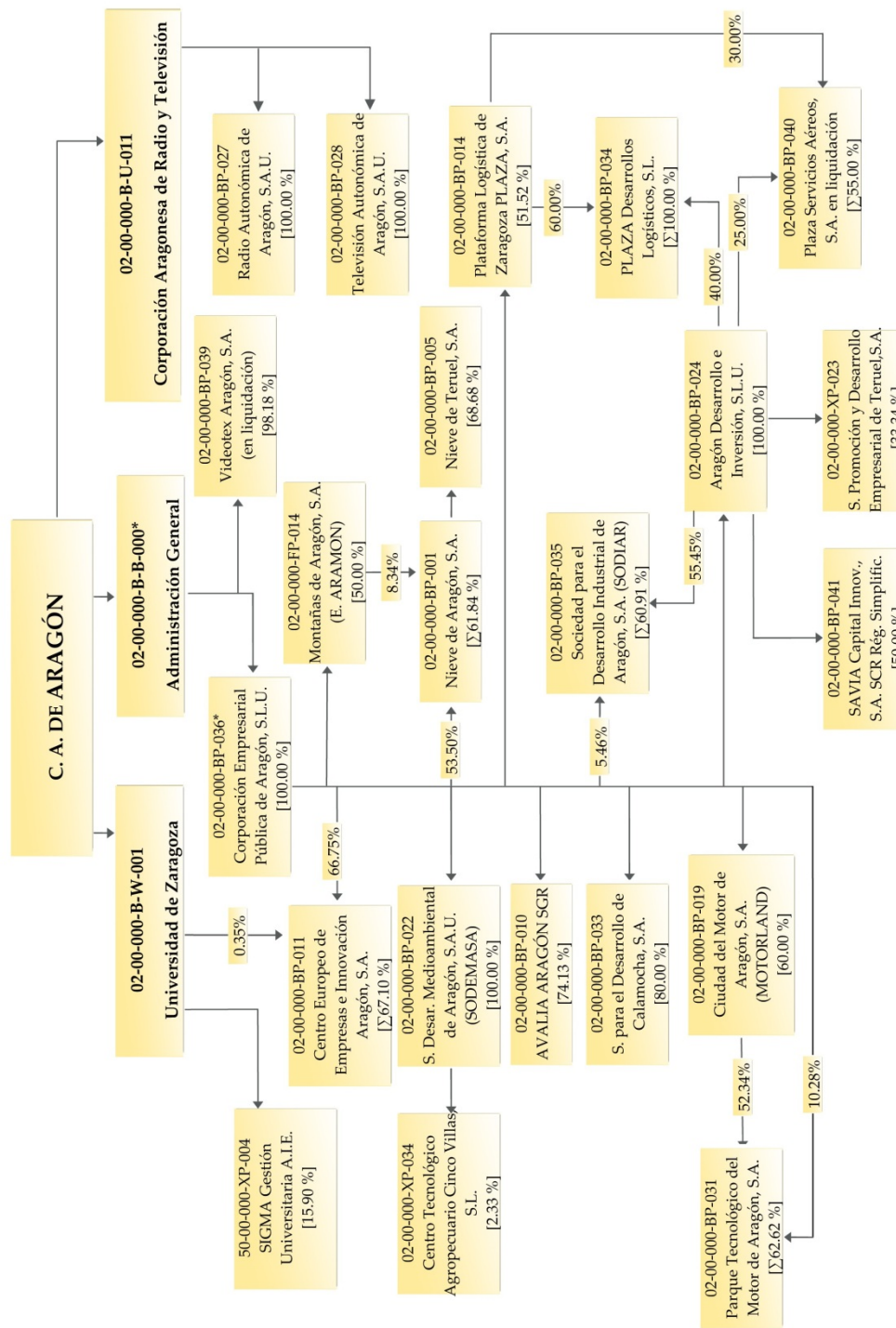

(*) Aparece en varias páginas de la estructura gráfica.

Principado de Asturias. Gráfico 1 de 2

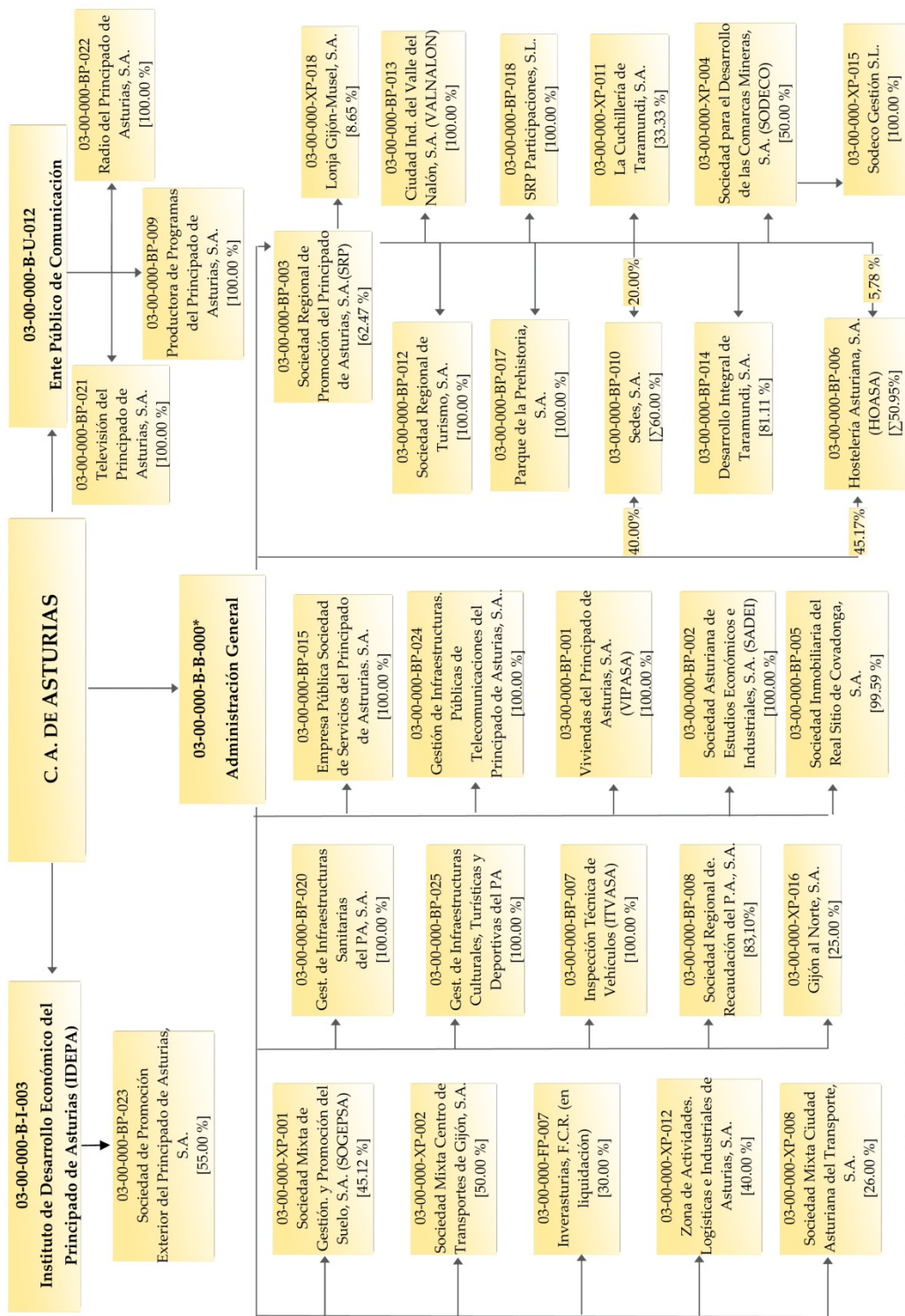

(*) La Administración General aparece en varias páginas de la estructura gráfica.

Principado de Asturias. Gráfico 2 de 2

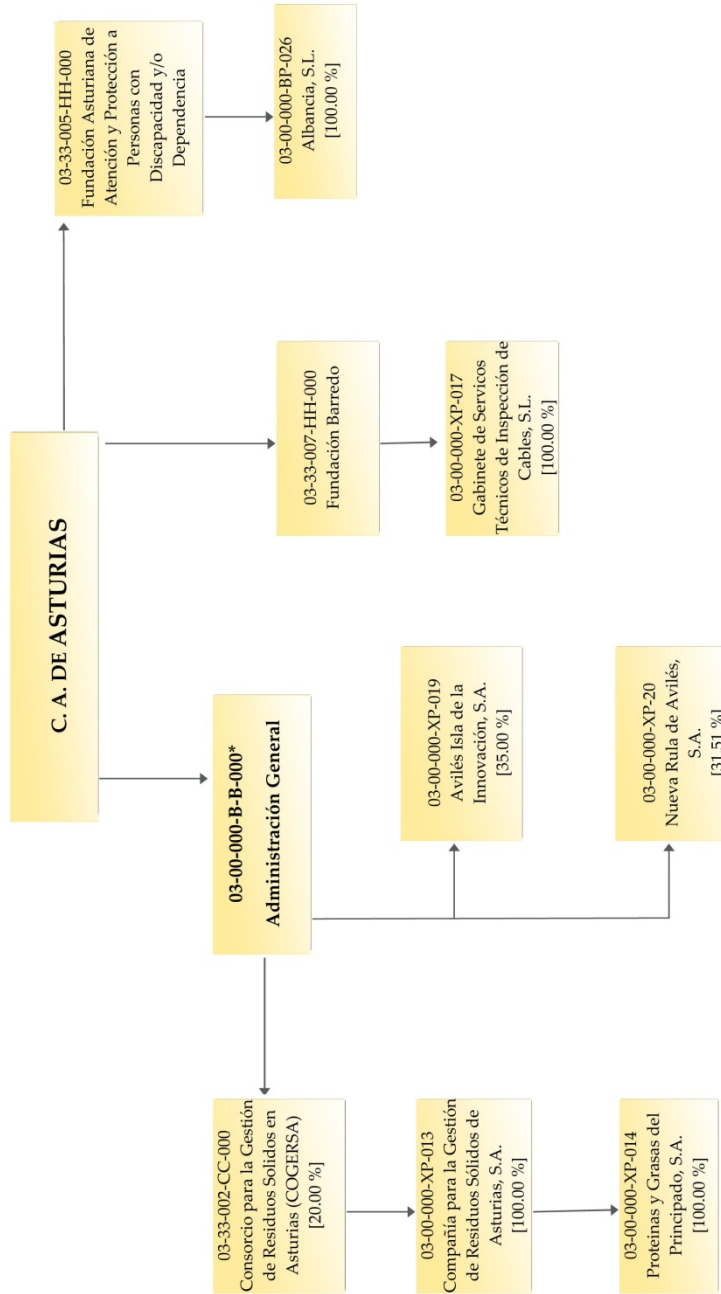

(*) La Administración General aparece en varias páginas de la estructura gráfica.

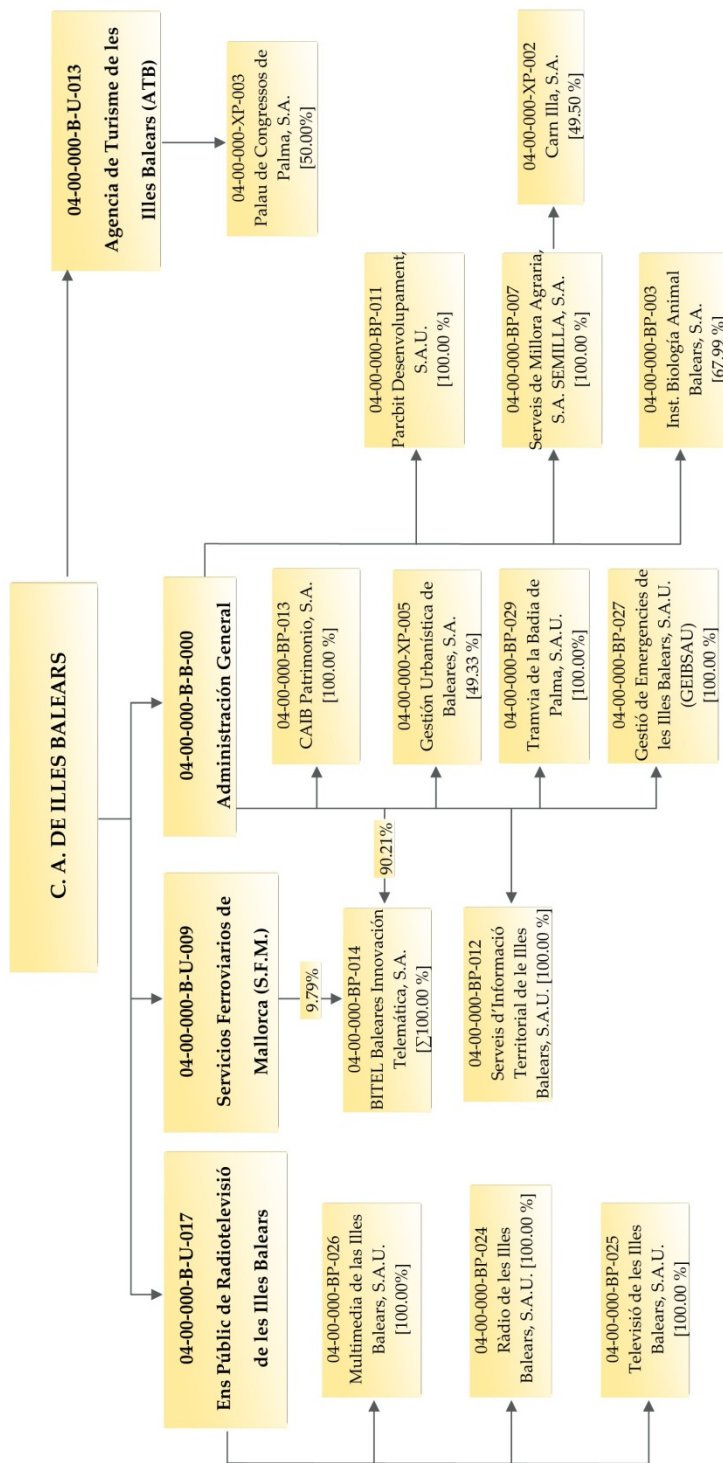

Canarias. Gráfico 1 de 2

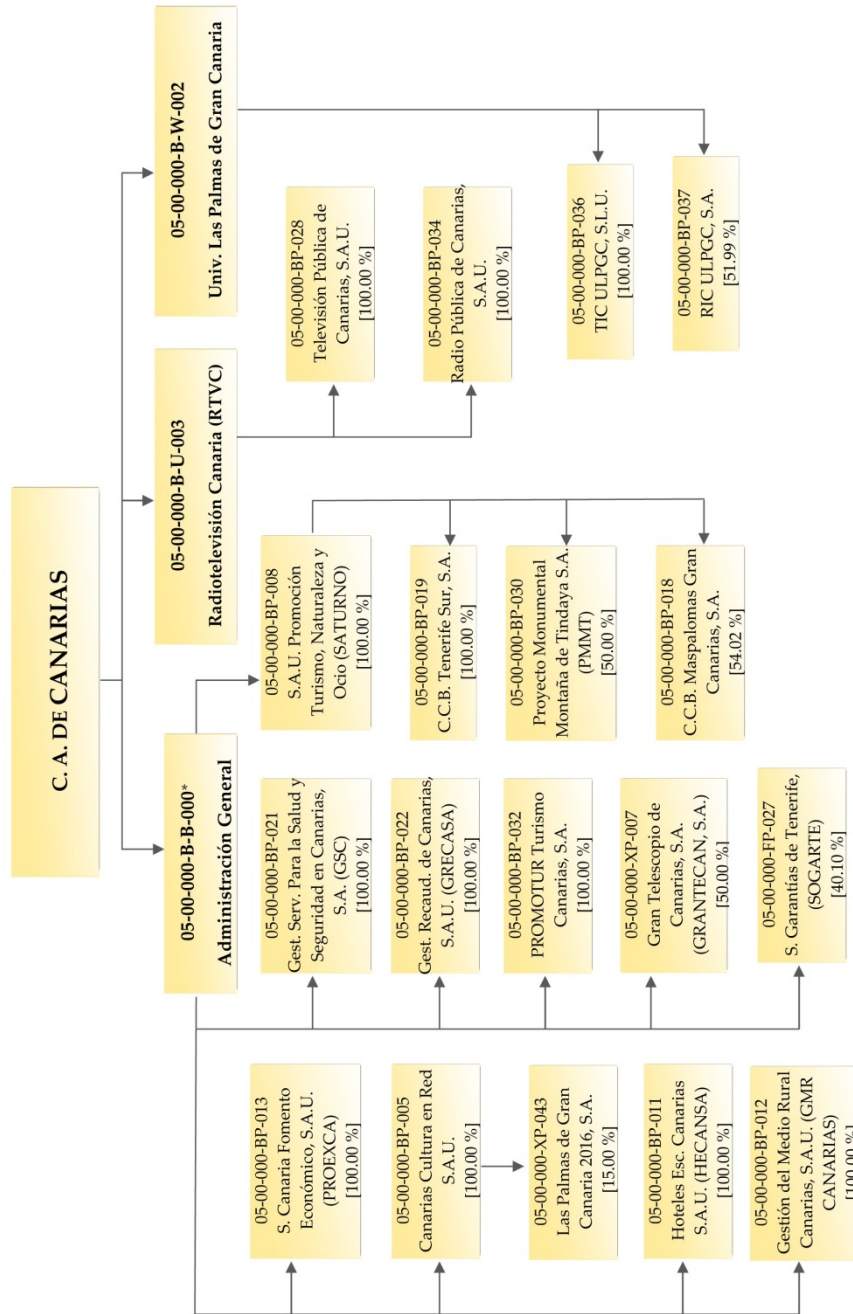

(*) Aparece en varias páginas de la estructura gráfica.

Canarias. Gráfico 2 de 2

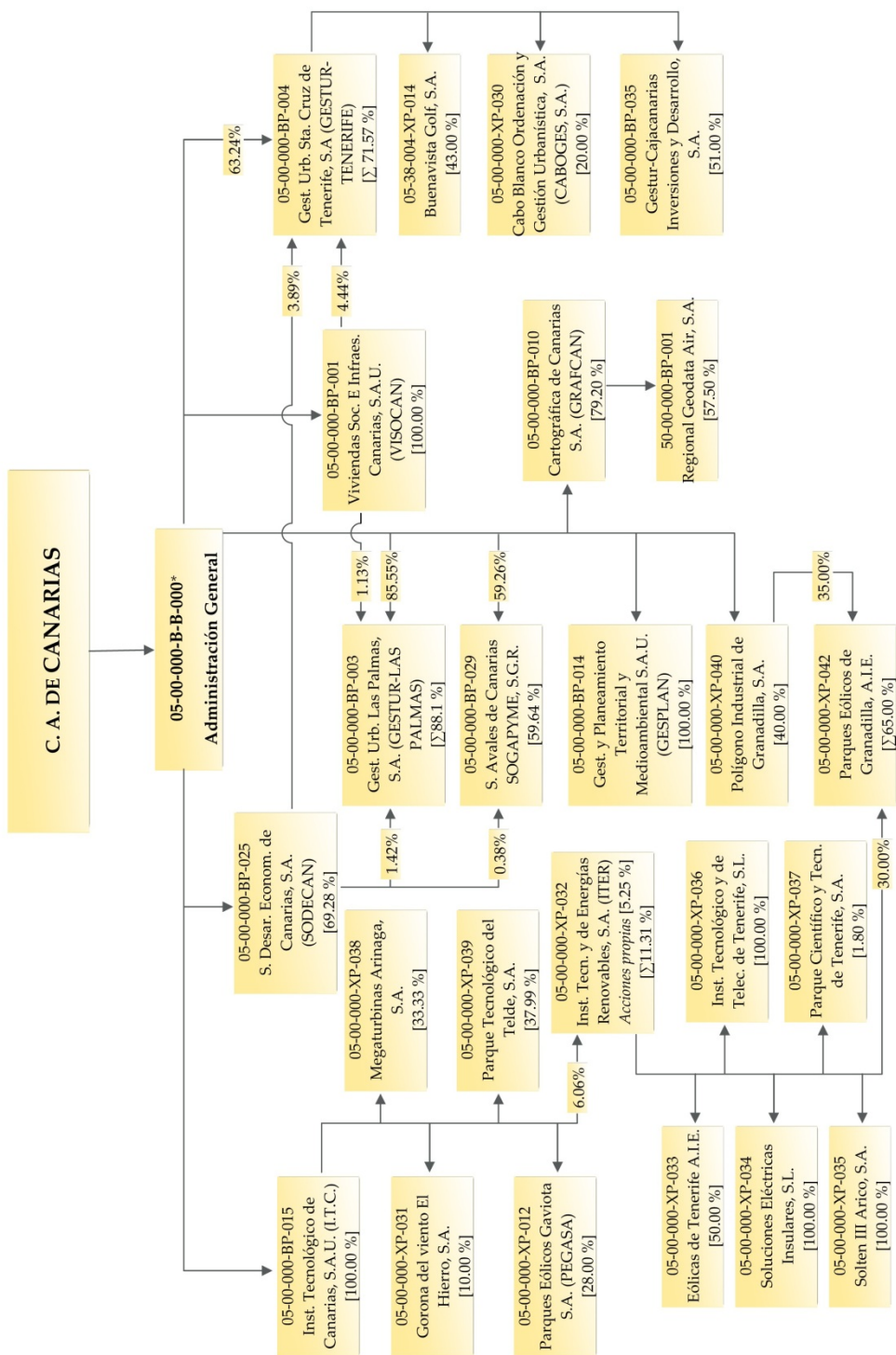

(*) Aparece en varias páginas de la estructura gráfica.

Cantabria. Gráfico 1 de 2

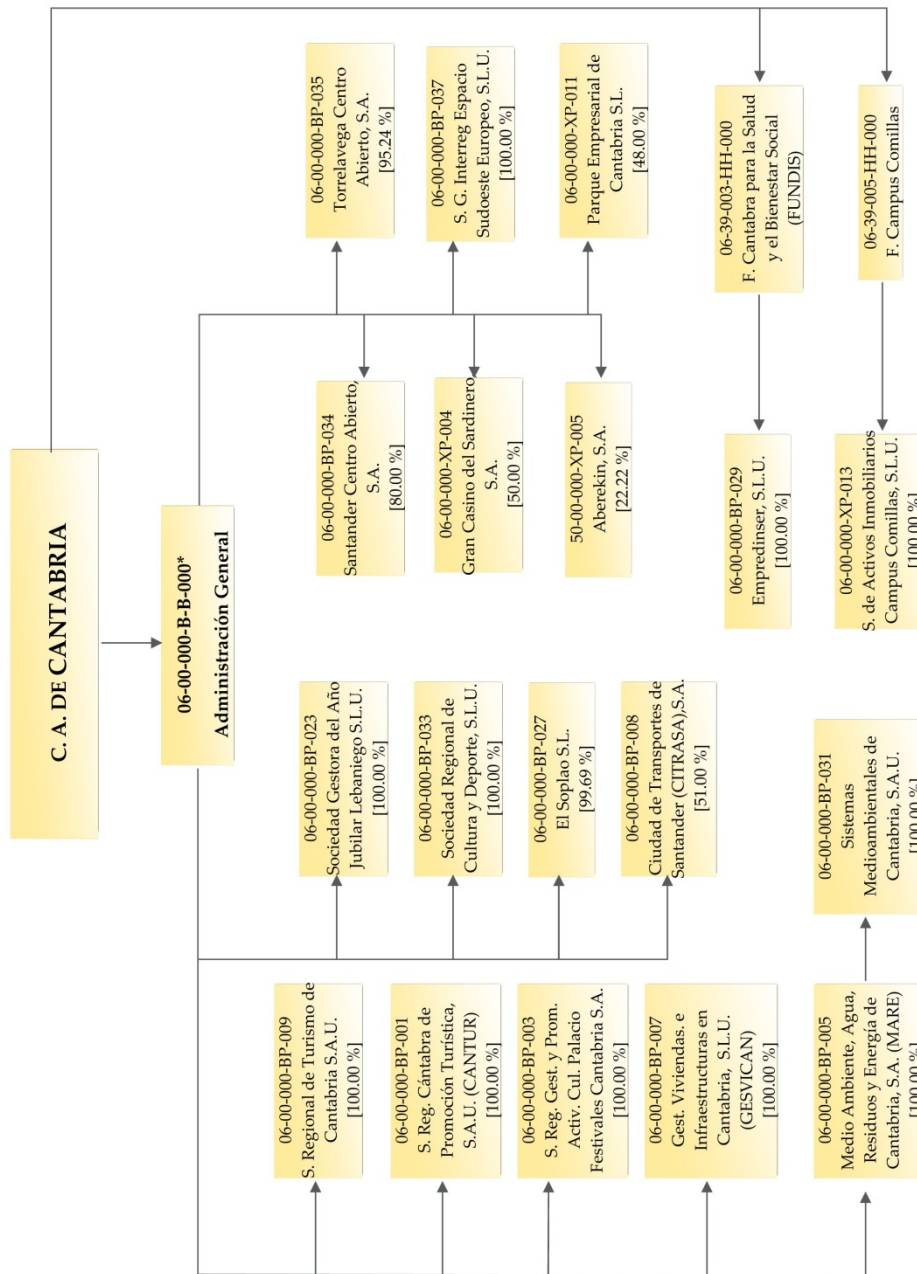

(*) La Administración General aparece en varias páginas de la estructura gráfica.

Cantabria. Gráfico 2 de 2

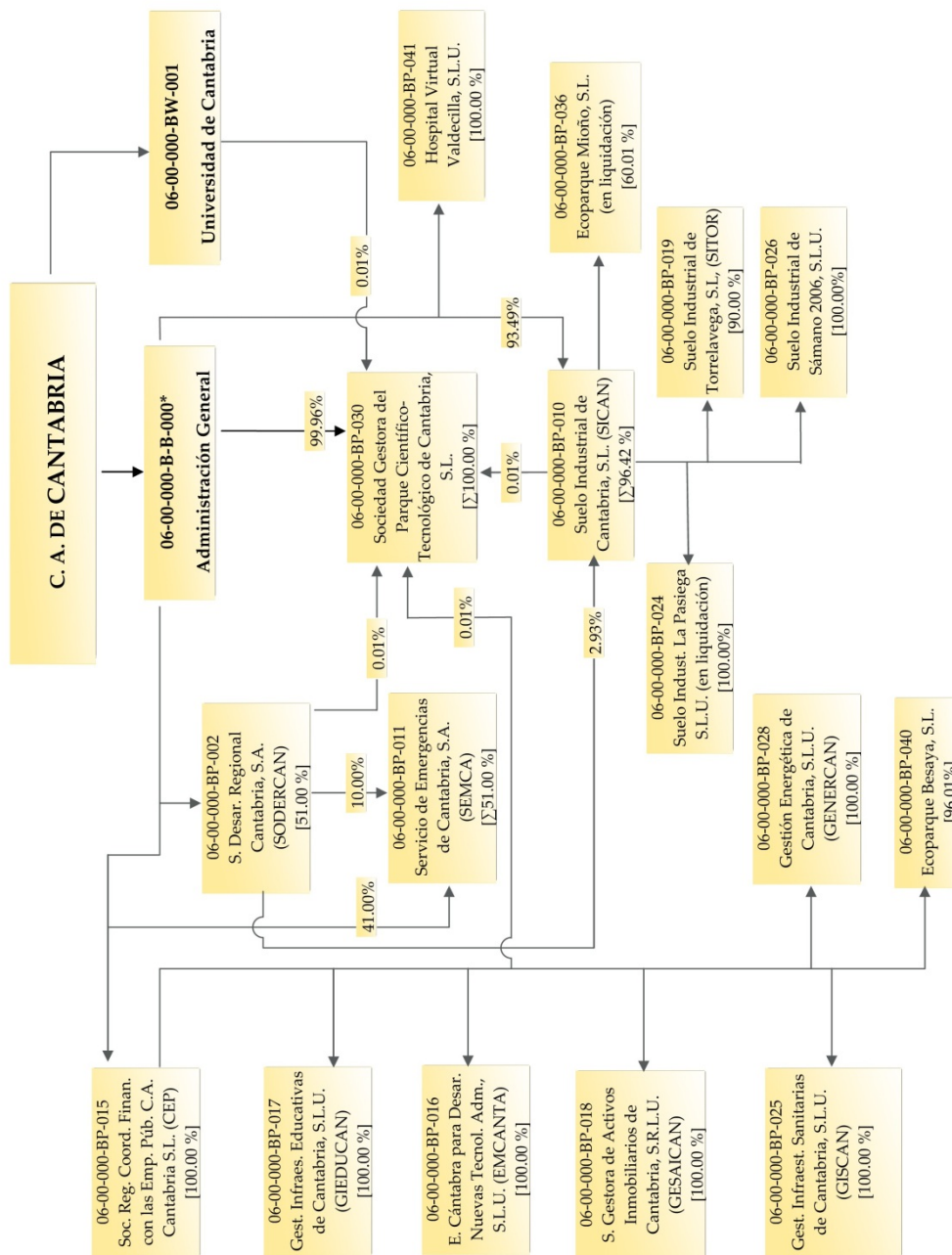

(*) La Administración General aparece en varias páginas de la estructura gráfica.

Castilla y León. Gráfico 1 de 2

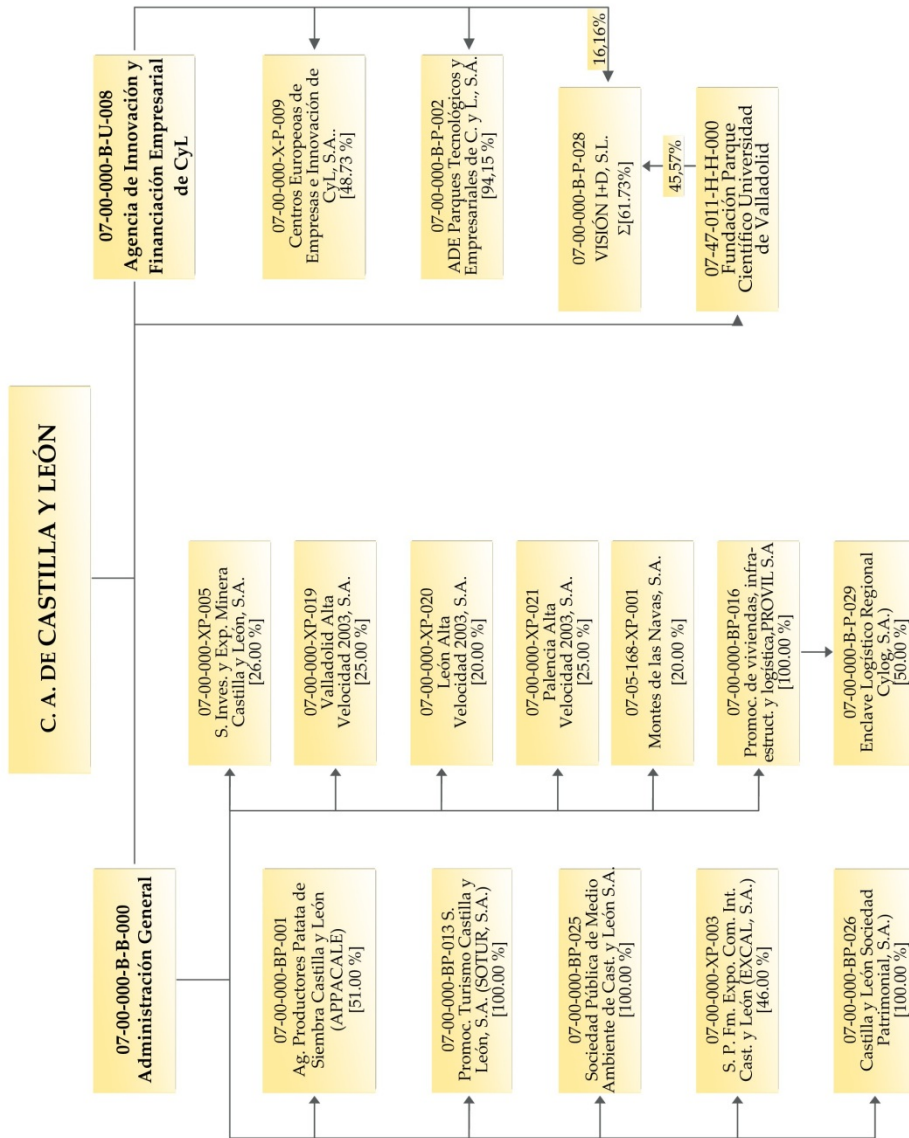

Castilla y León. Gráfico 2 de 2

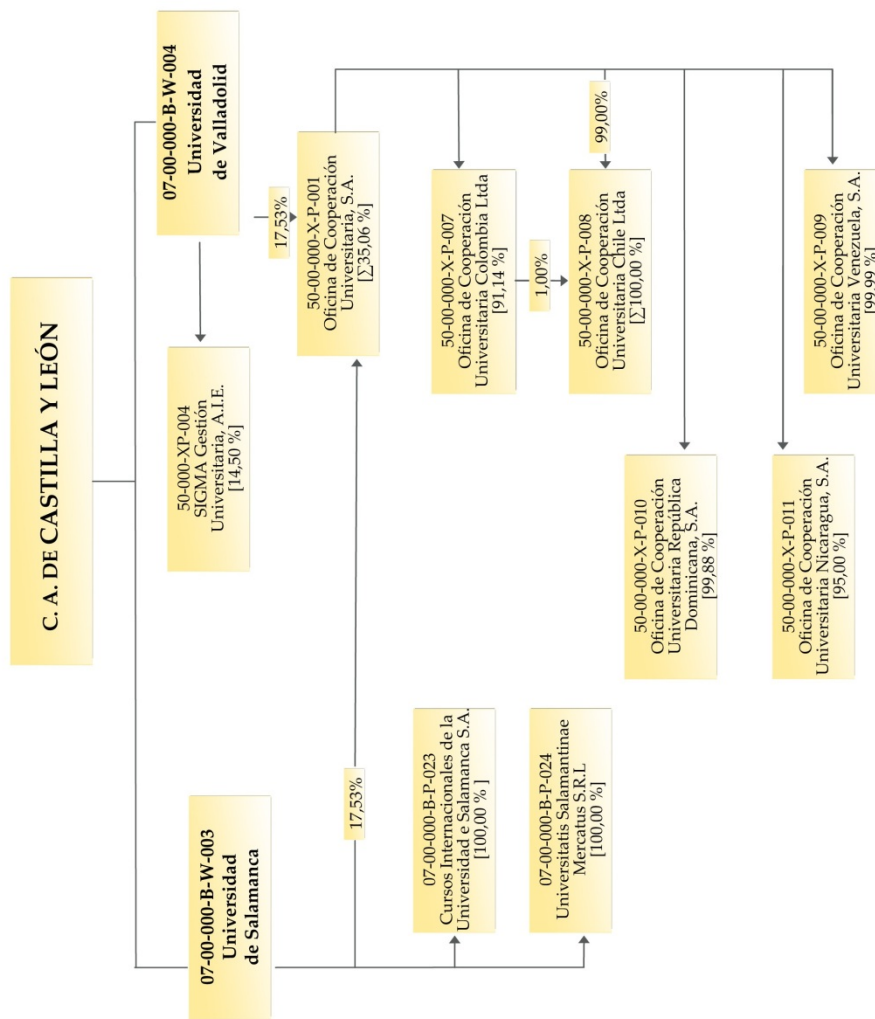

Castilla-La Mancha. Gráfico 1 de 2

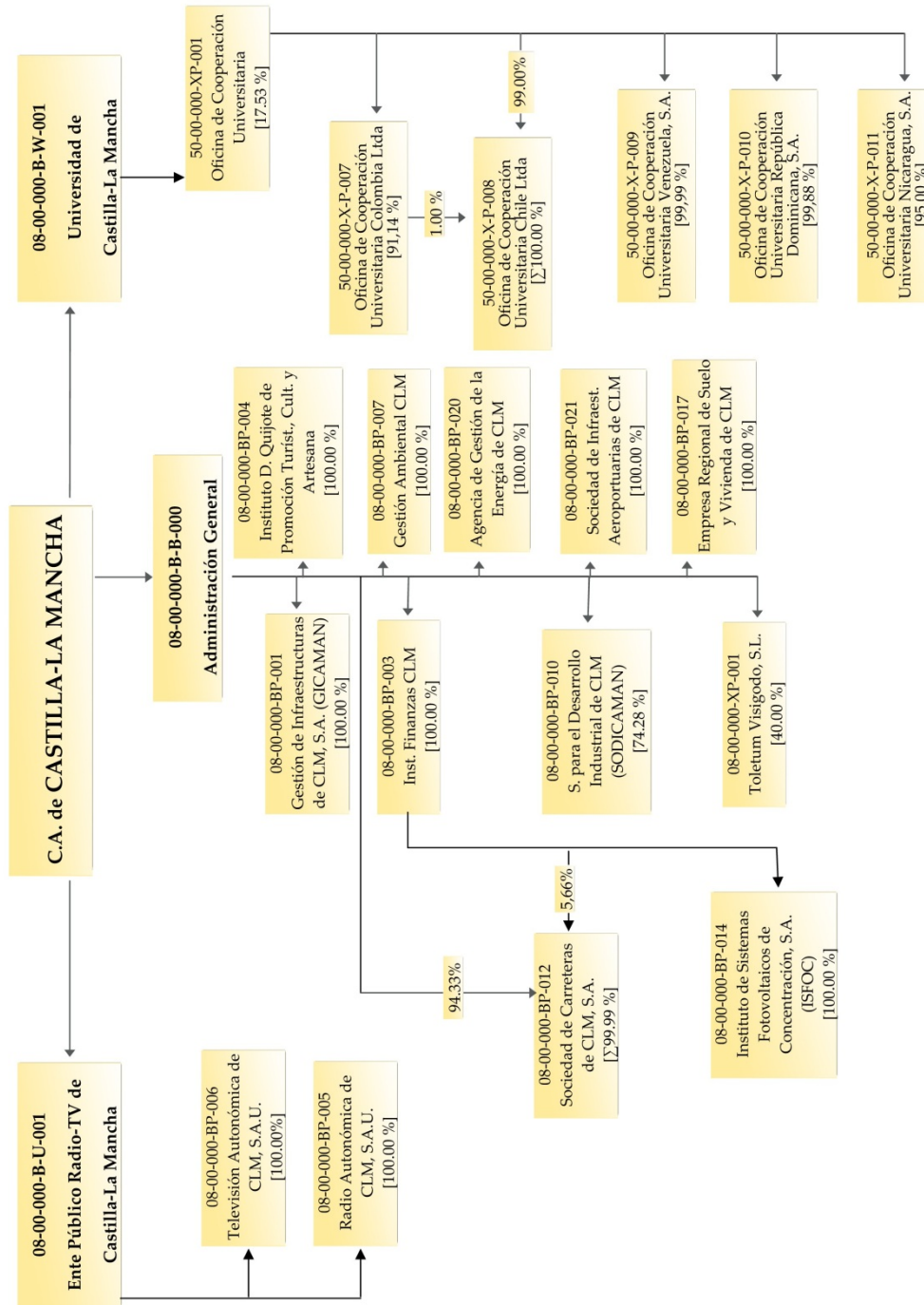

Castilla-La Mancha. Gráfico 2 de 2

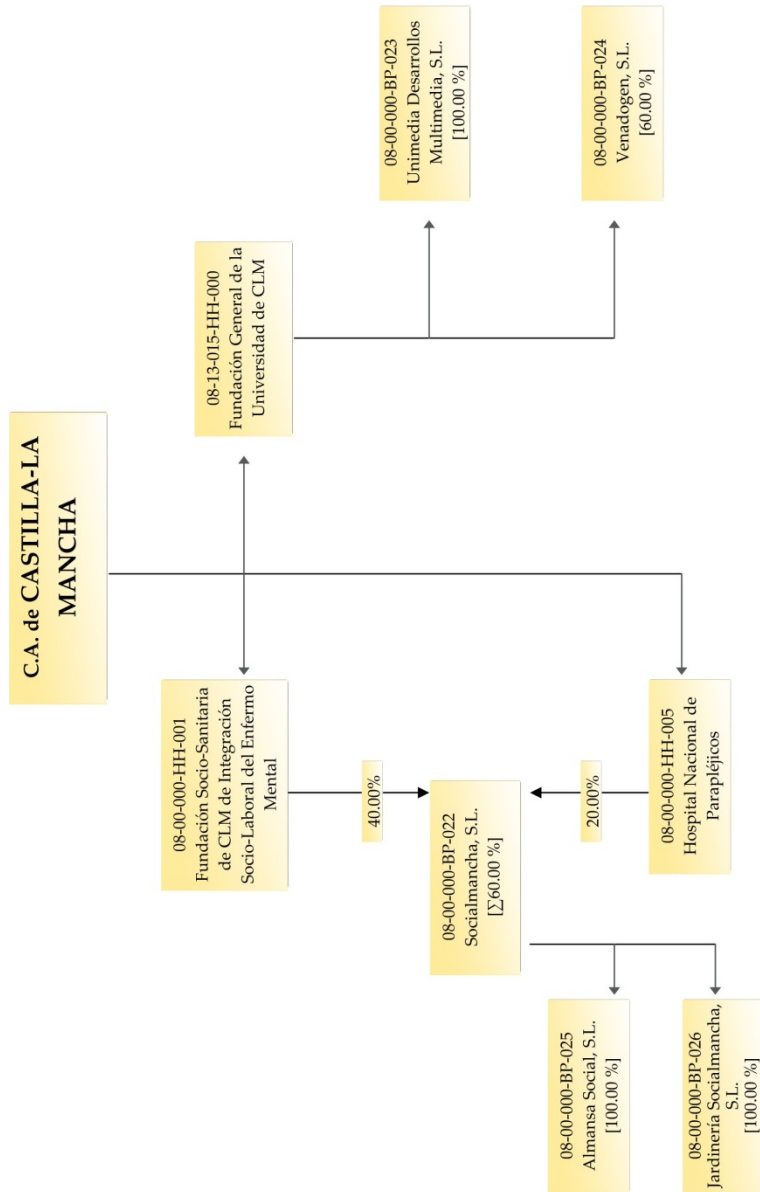

Cataluña. Gráfico 1 de 7

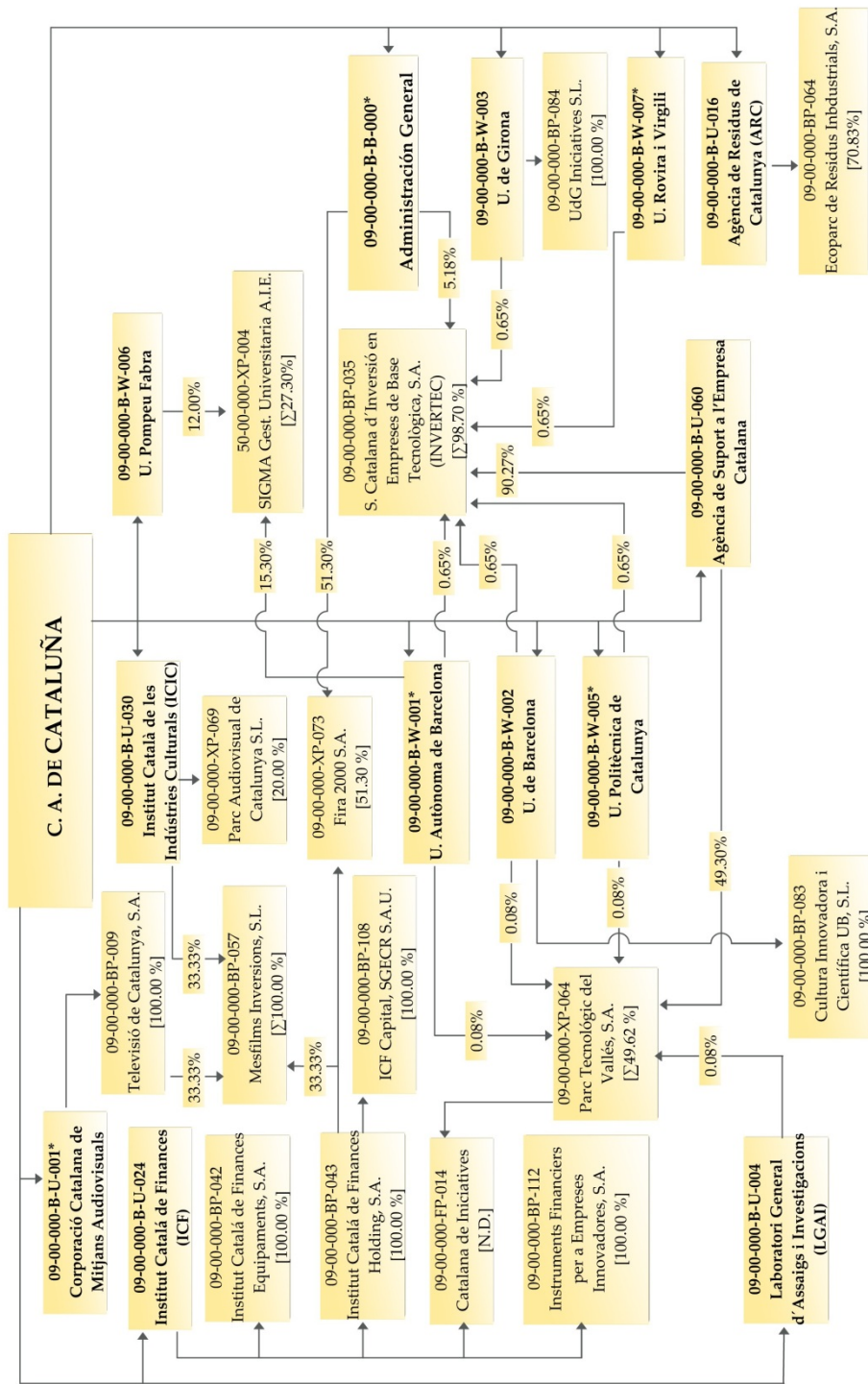

(*) Aparece en varias páginas de la estructura gráfica.

Cataluña. Gráfico 2 de 7

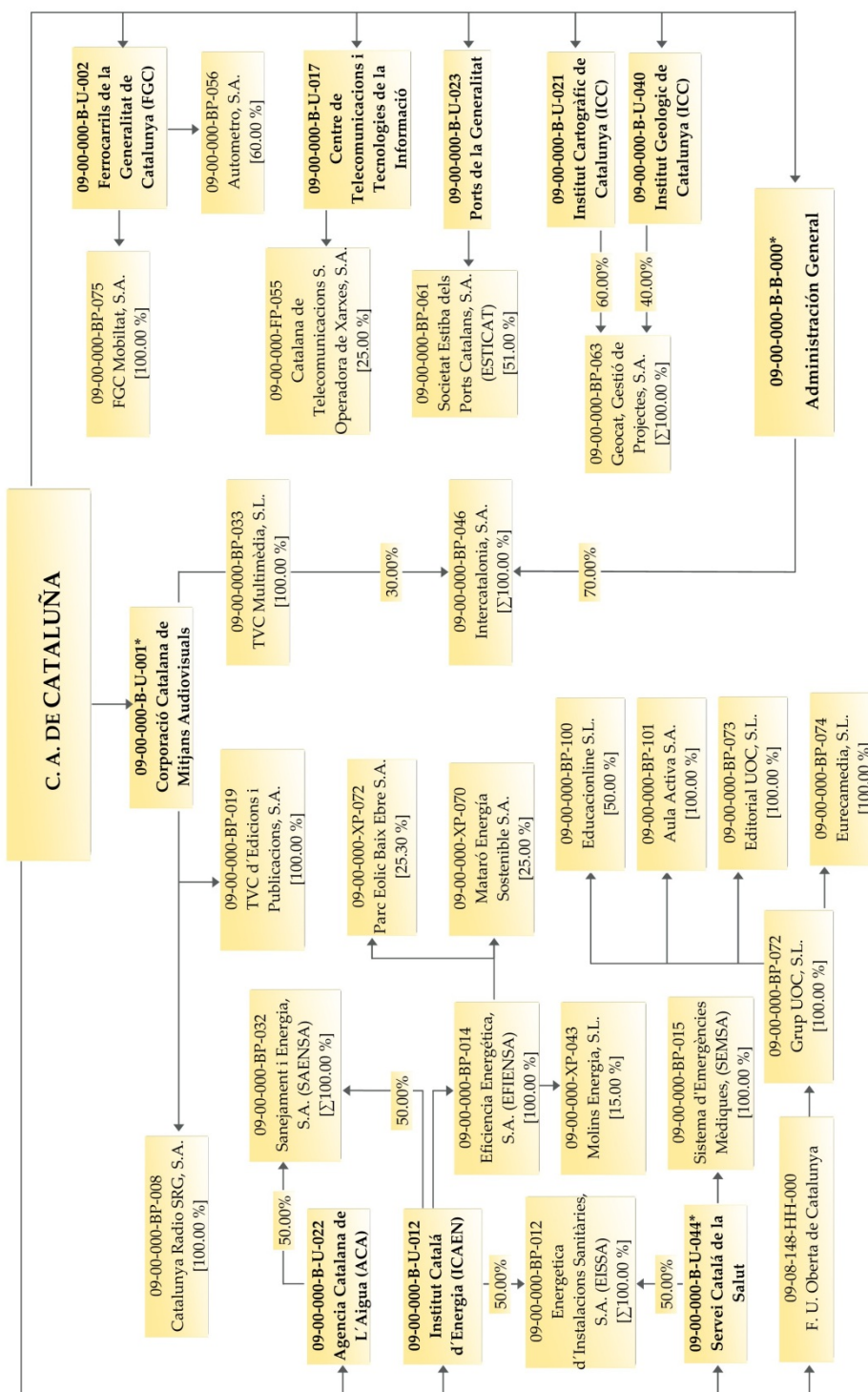

(*) Aparece en varias páginas de la estructura gráfica.

Cataluña. Gráfico 3 de 7

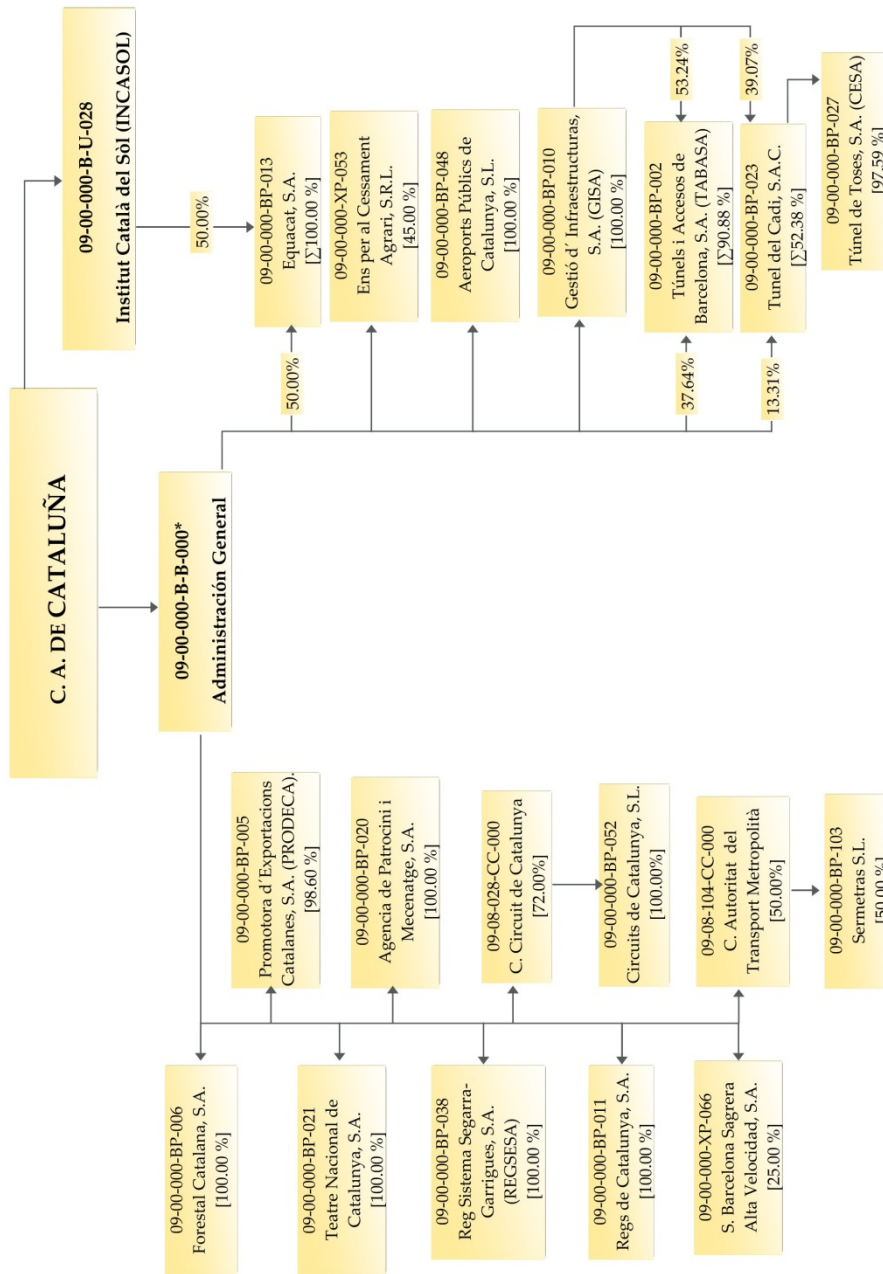

(*) Aparece en varias páginas de la estructura gráfica.

Cataluña. Gráfico 4 de 7

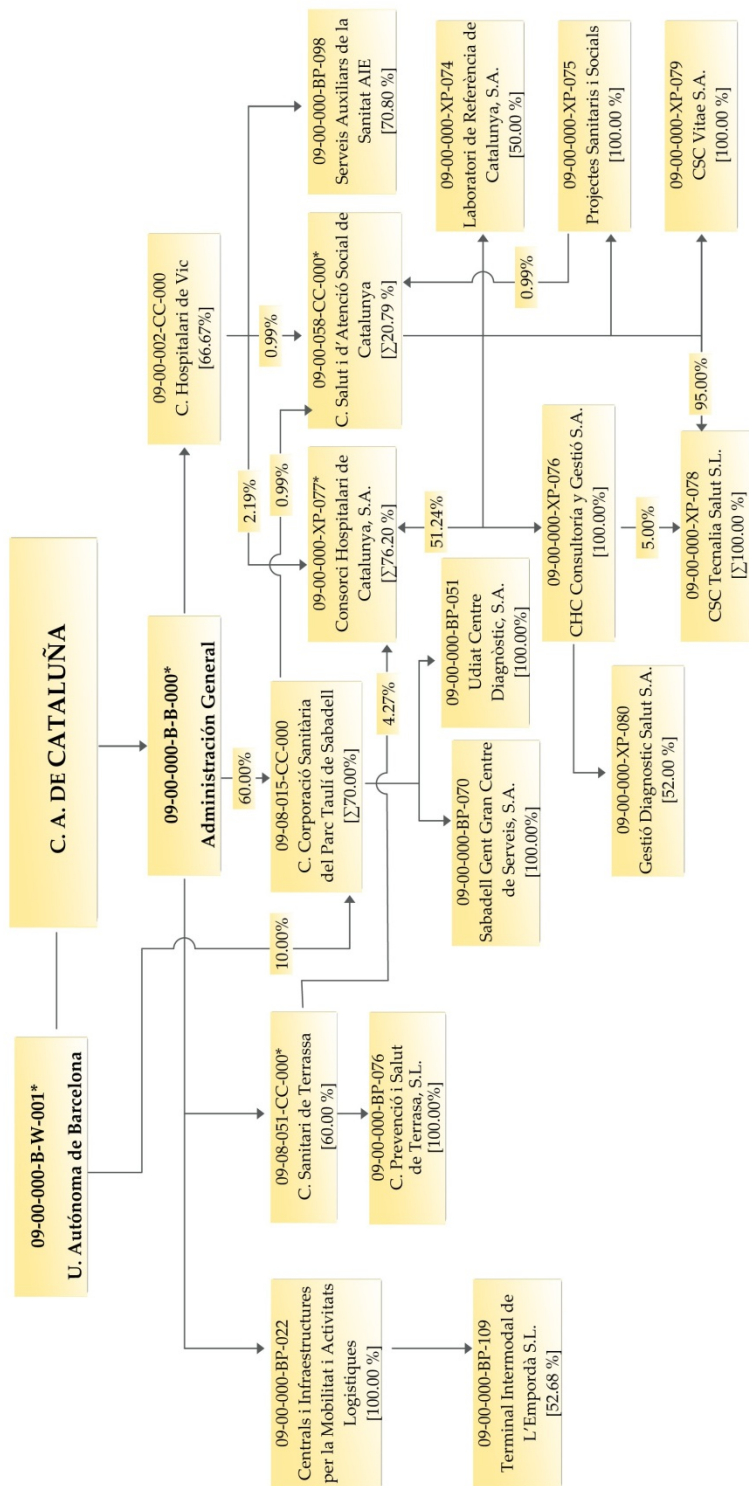

(*) Aparece en varias páginas de la estructura gráfica.

Cataluña. Gráfico 5 de 7

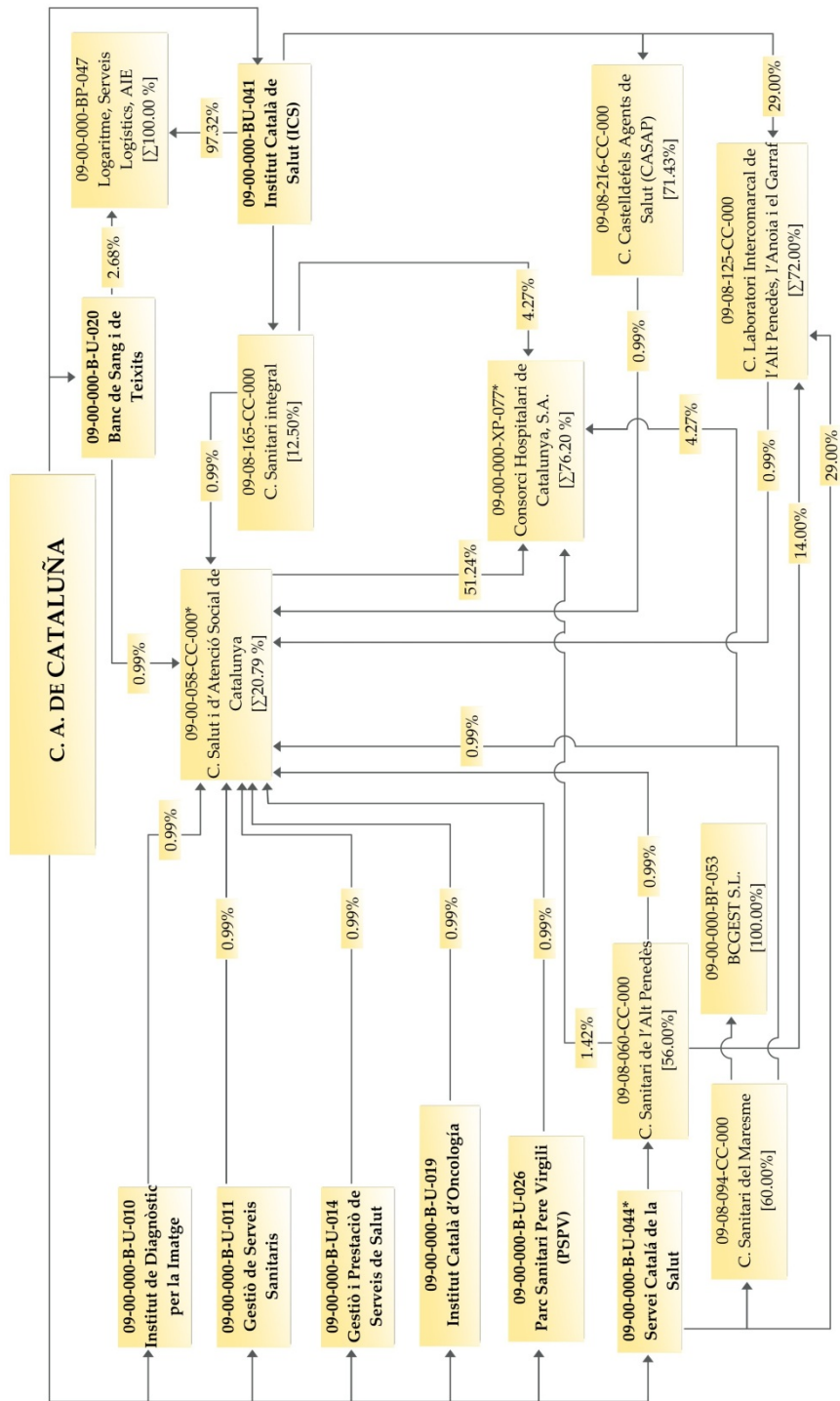

(*) Aparece en varias páginas de la estructura gráfica.

Cataluña. Gráfico 6 de 7

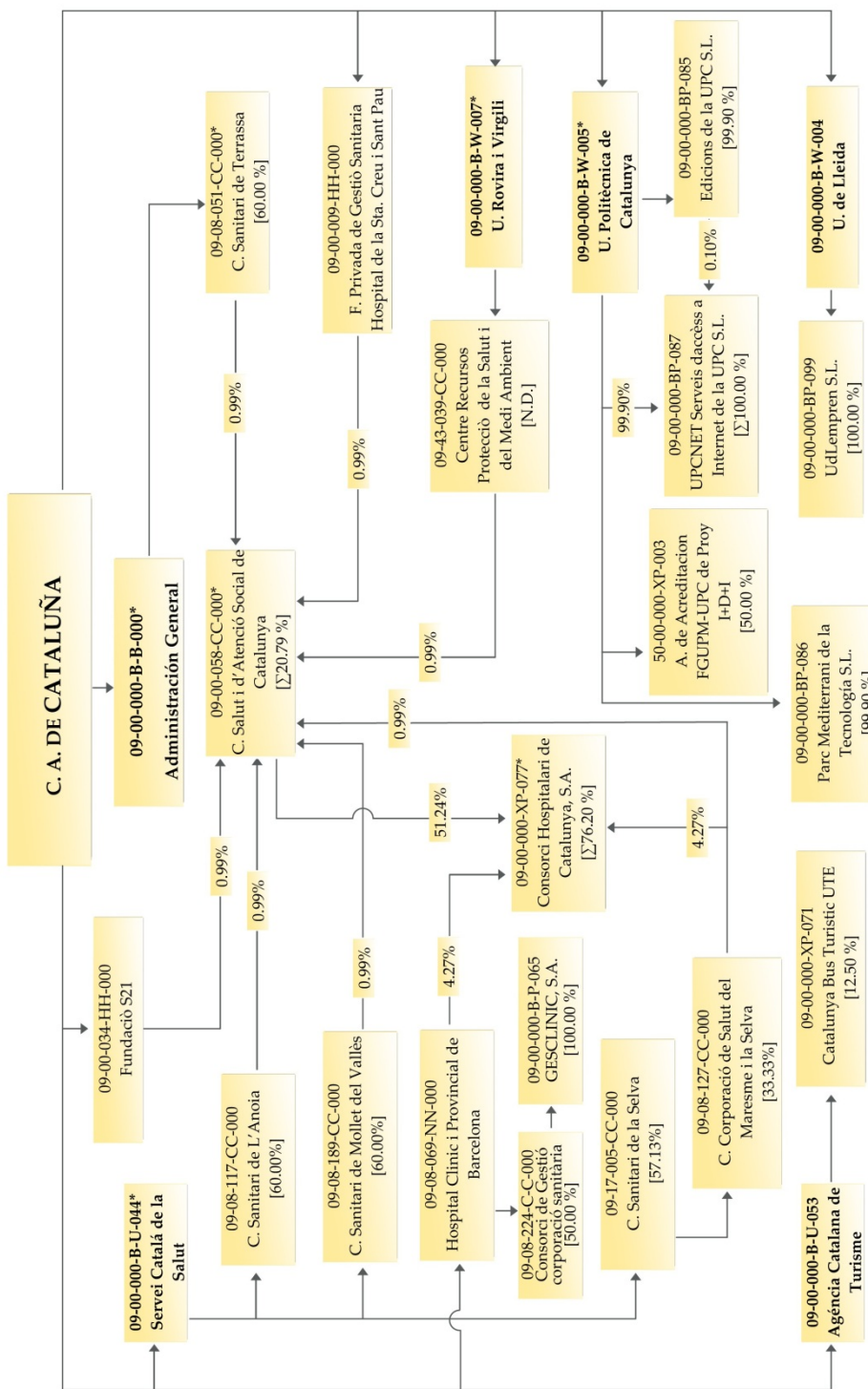

(*) Aparece en varias páginas de la estructura gráfica.

Cataluña. Gráfico 7 de 7

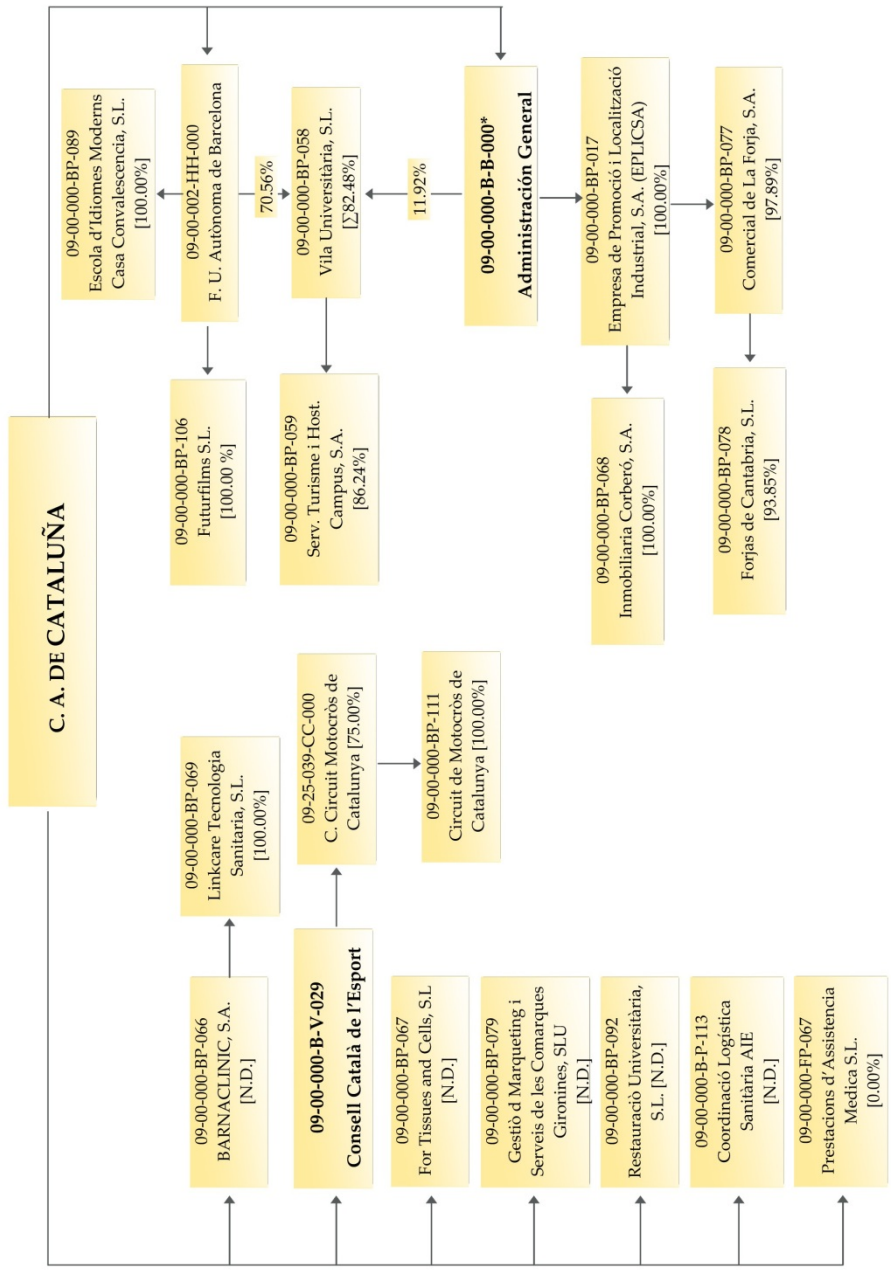

(*) Aparece en varias páginas de la estructura gráfica.

Extremadura

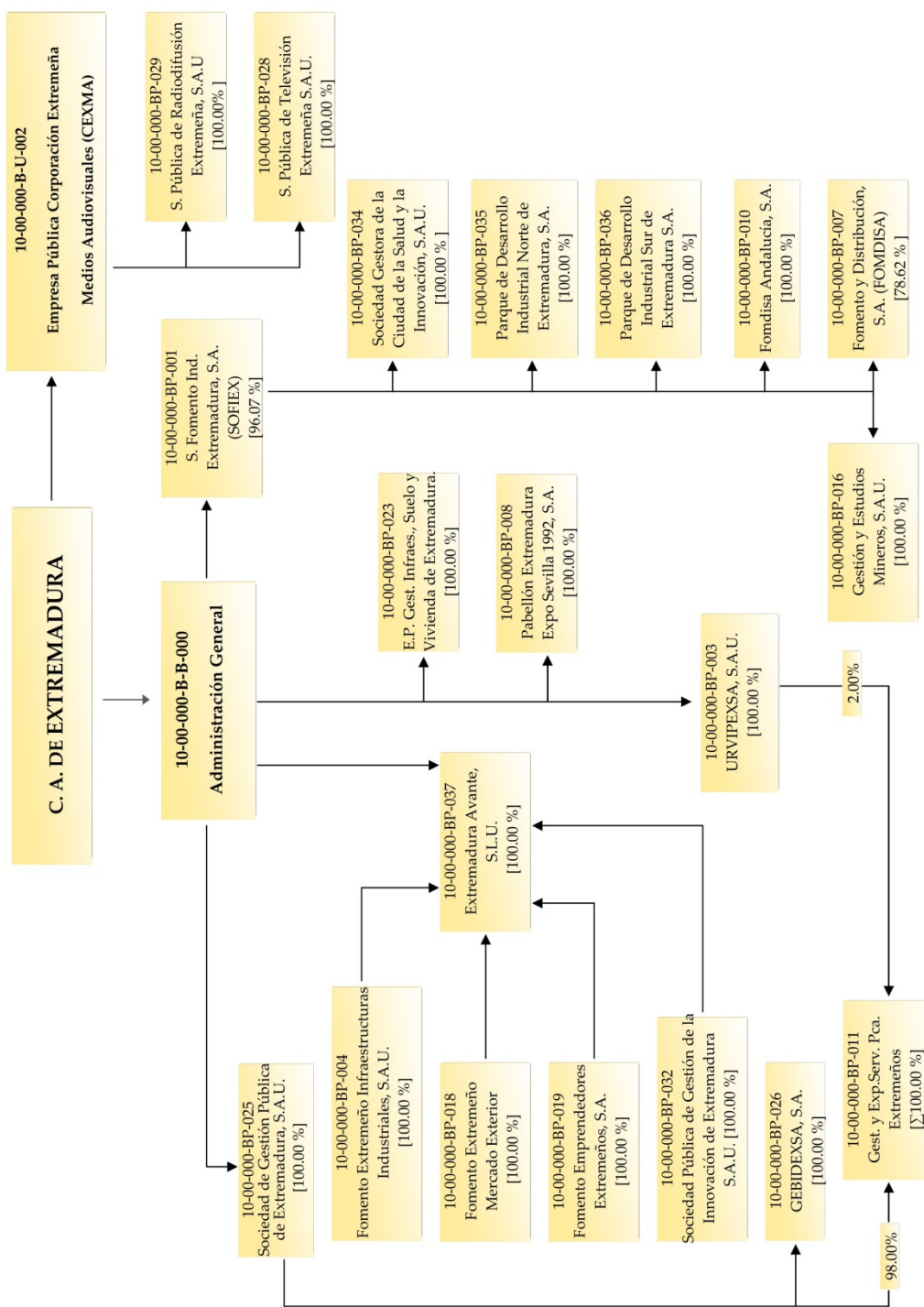

Galicia. Gráfico 1 de 2

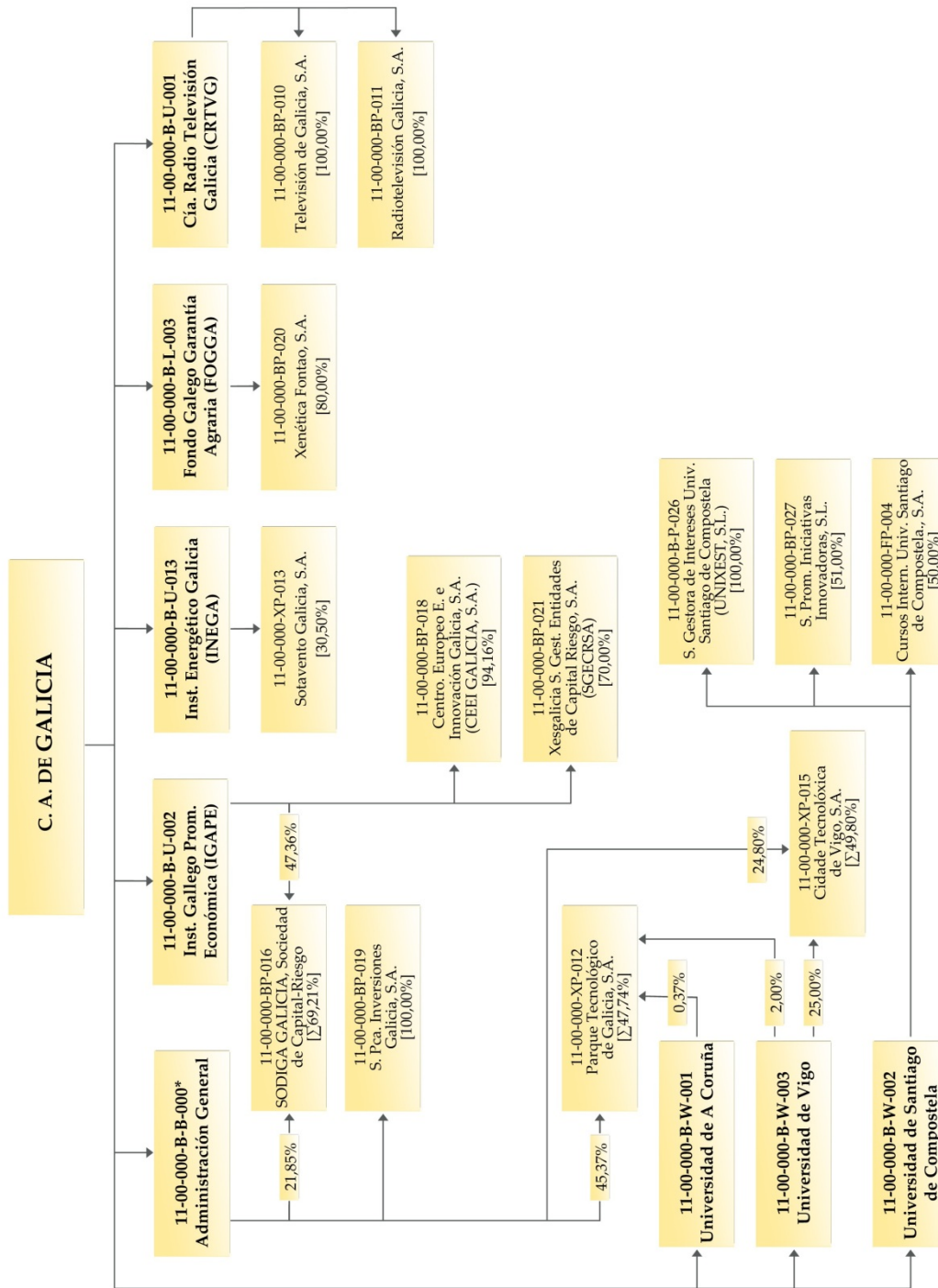

(*) La Administración General aparece en varias páginas de la estructura gráfica.

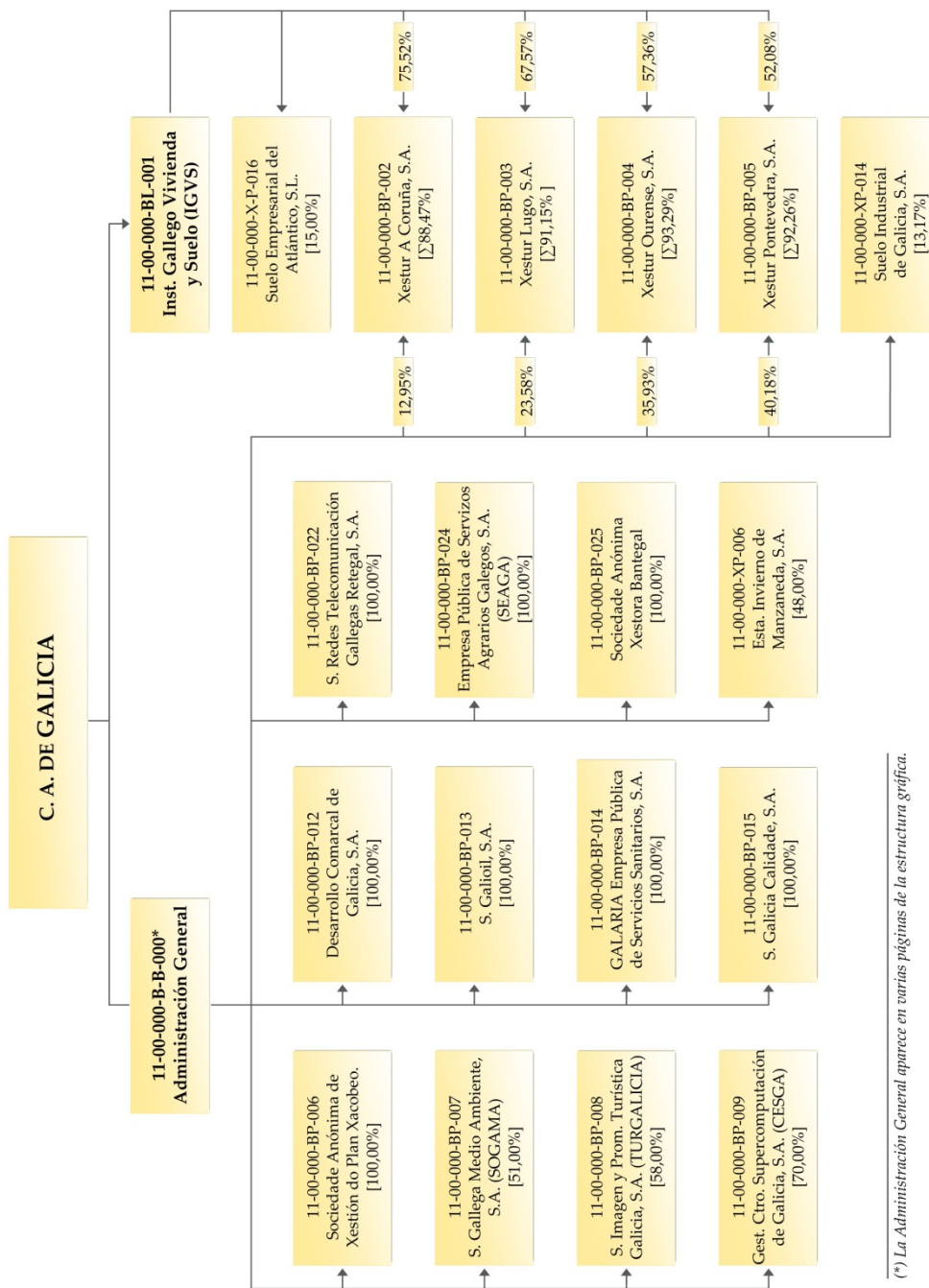

(*) La Administración General aparece en varias páginas de la estructura gráfica.

Madrid. Gráfico 1 de 3

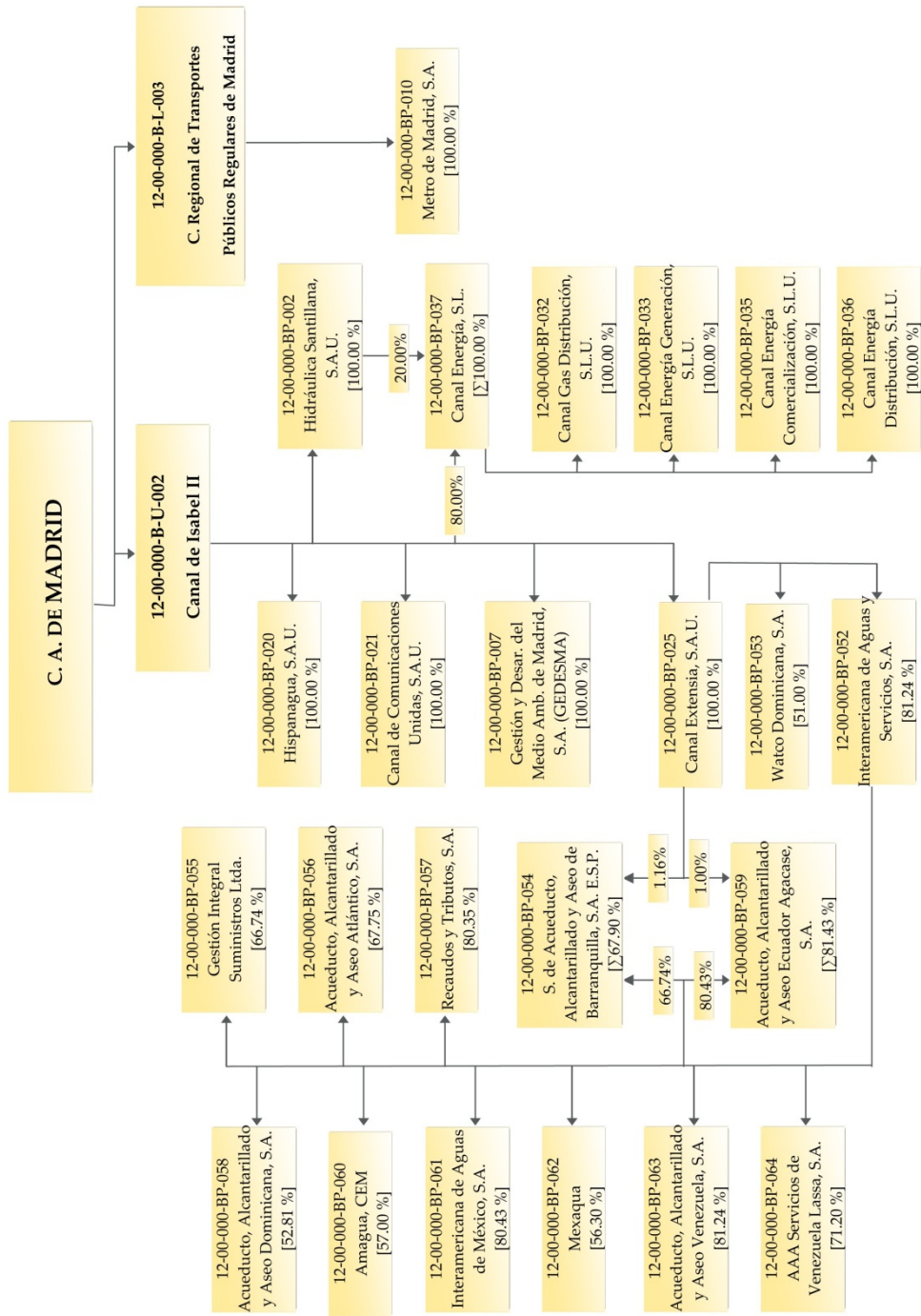

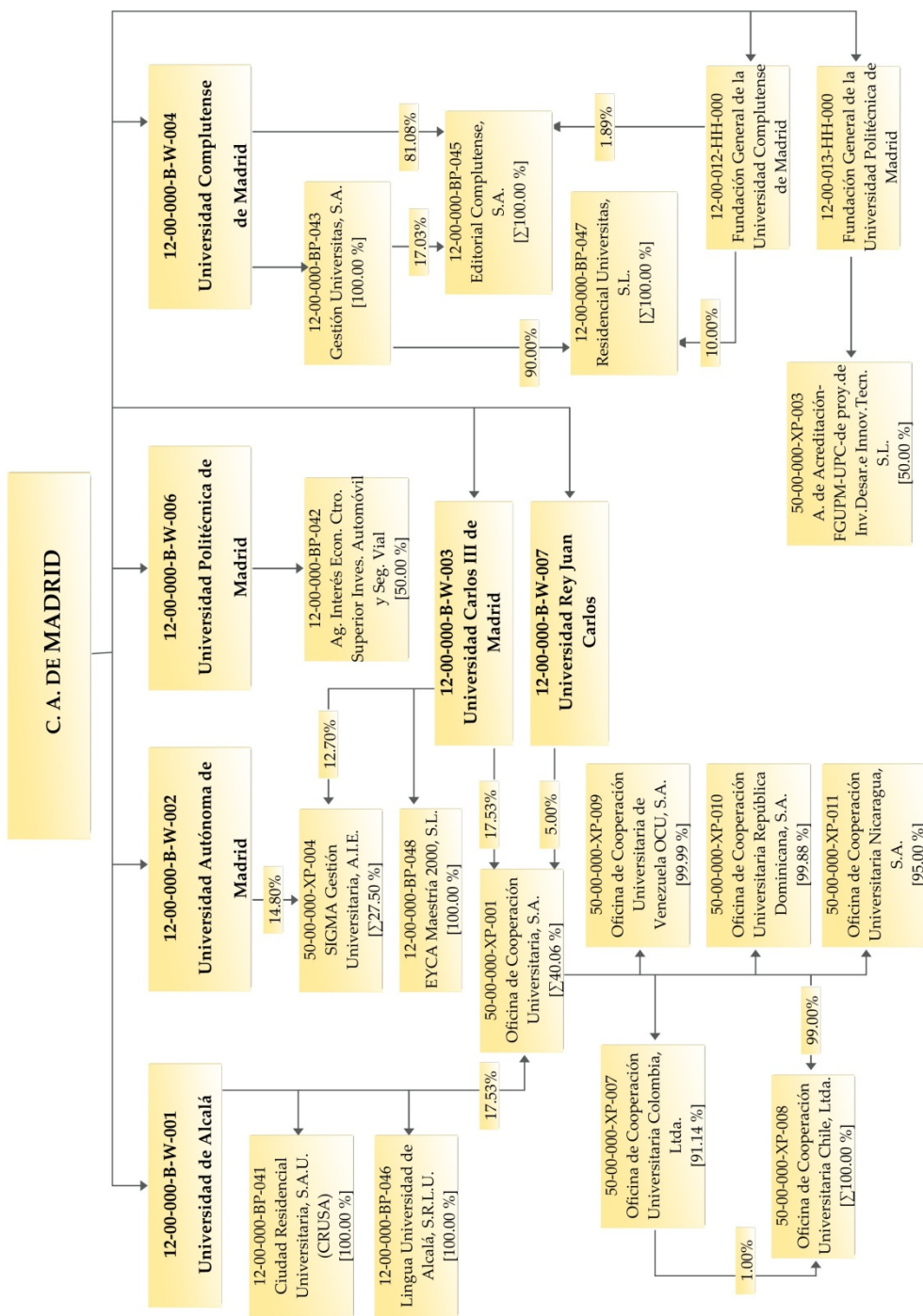

Madrid. Gráfico 3 de 3

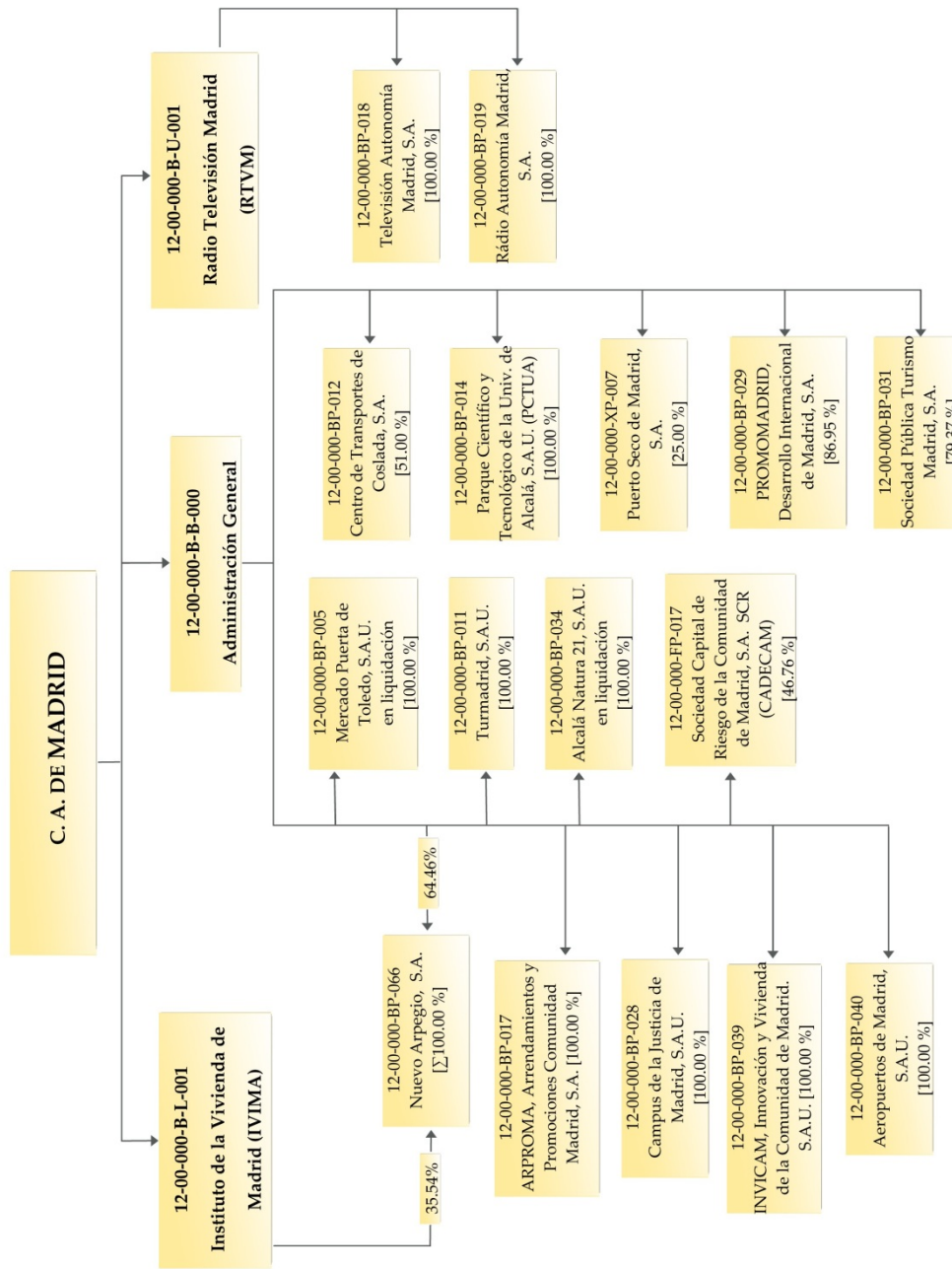

Región de Murcia

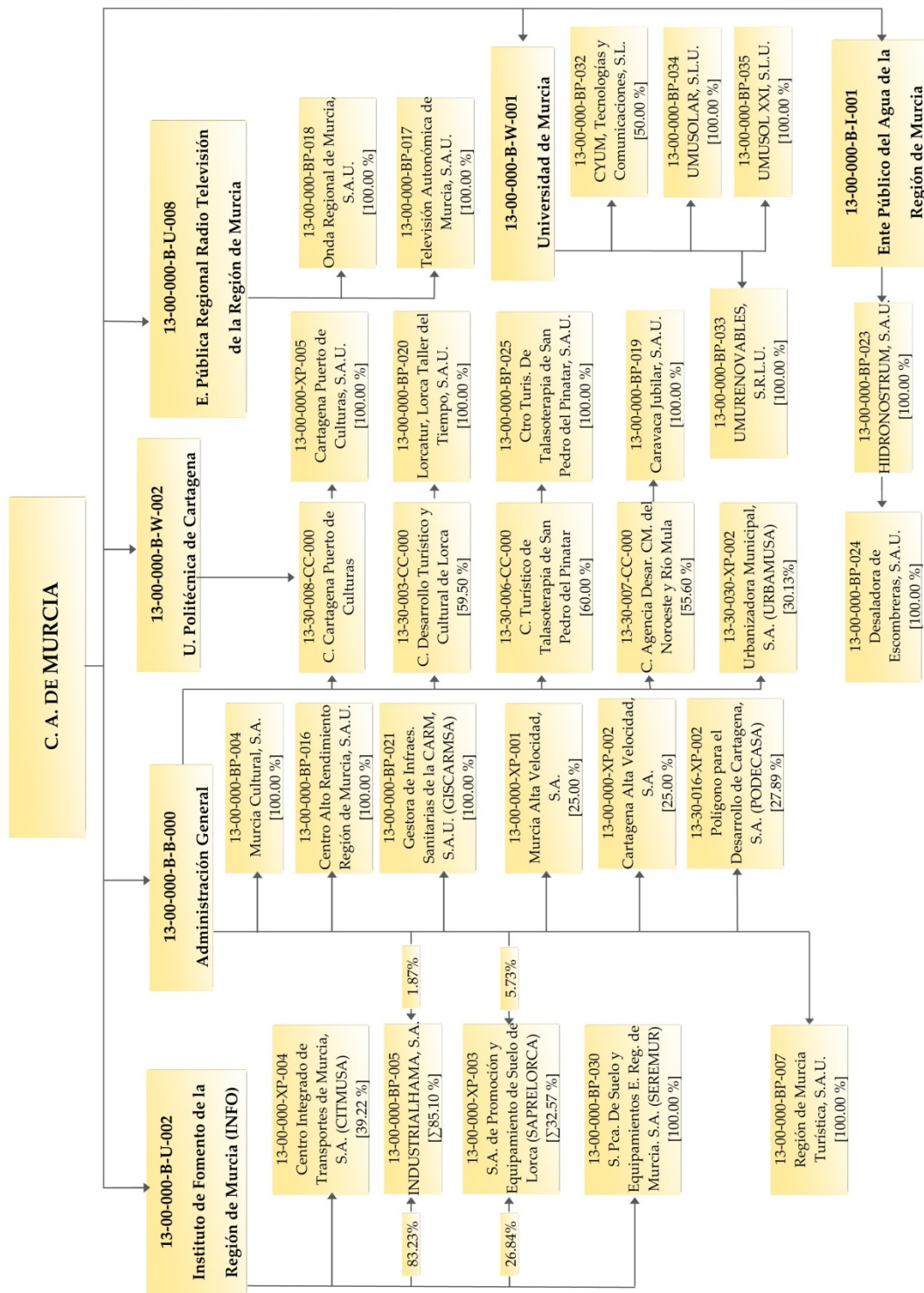

C. Foral de Navarra. Gráfico 1 de 3

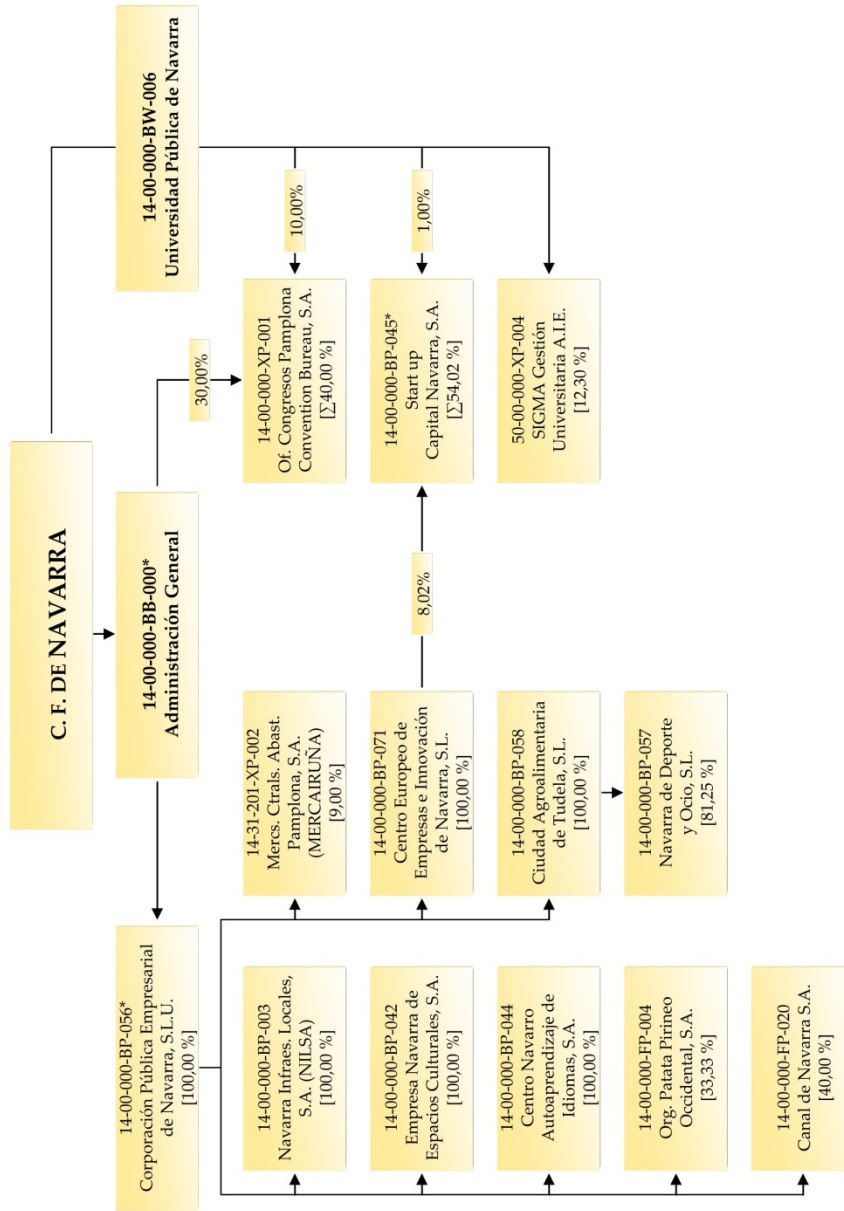

(*) Aparece en varias páginas de la estructura gráfica.

C. Foral de Navarra. Gráfico 2 de 3

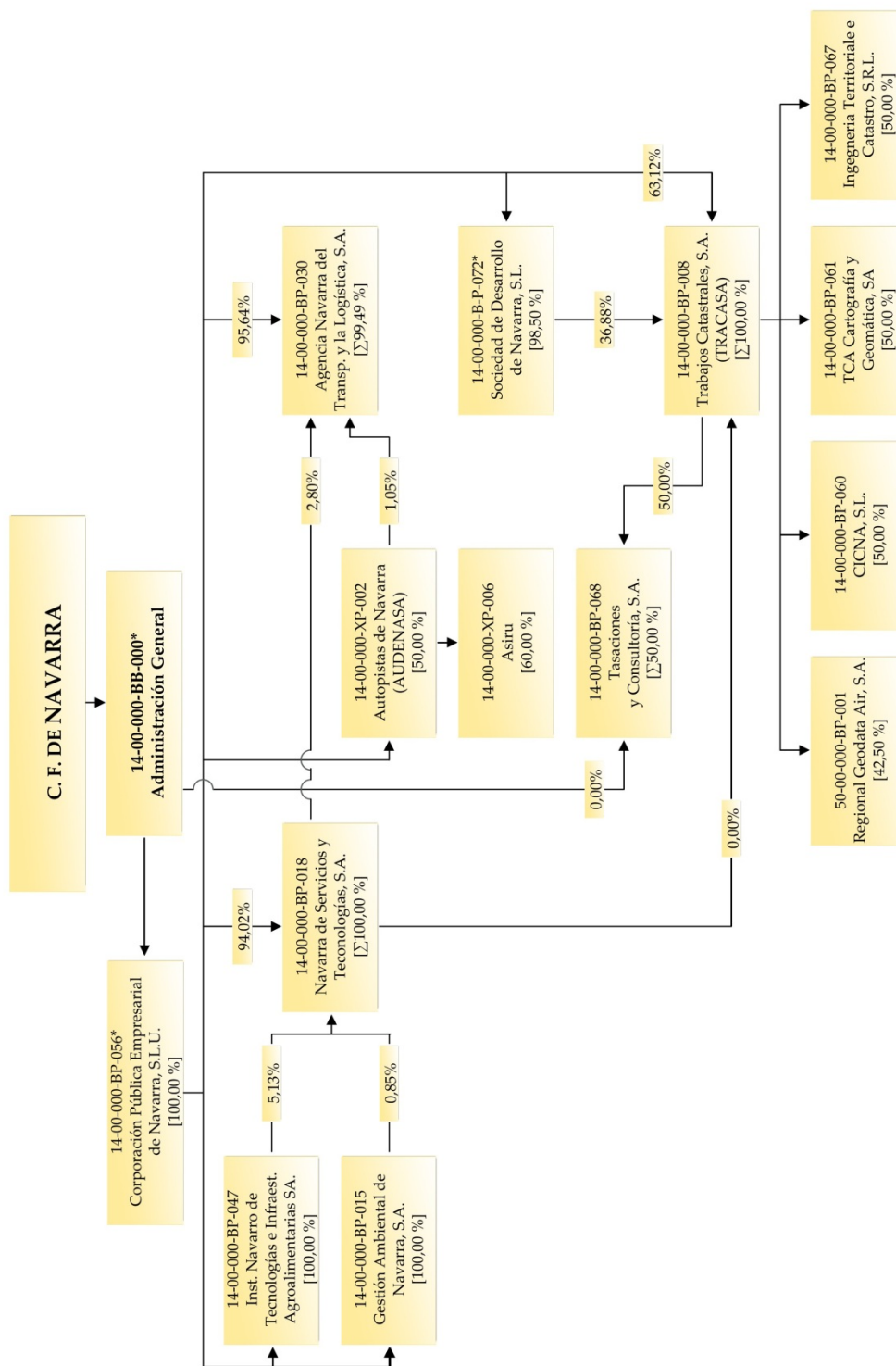

(*) Aparece en varias páginas de la estructura gráfica.

C. Foral de Navarra. Gráfico 3 de 3

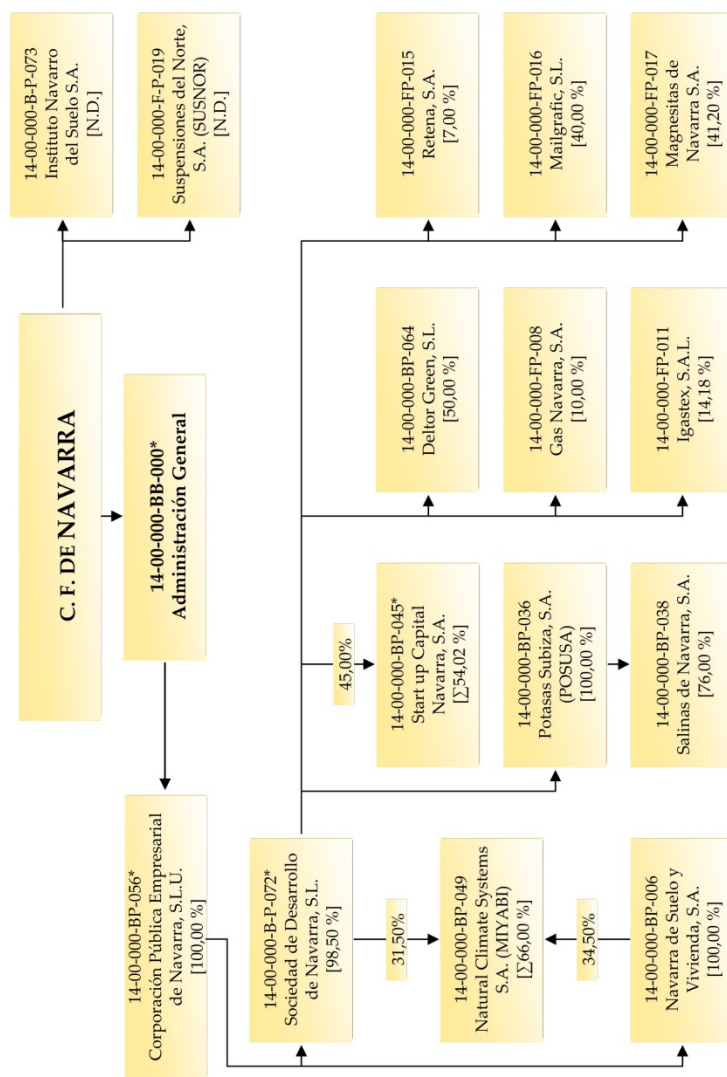

(*) Aparece en varias páginas de la estructura gráfica.

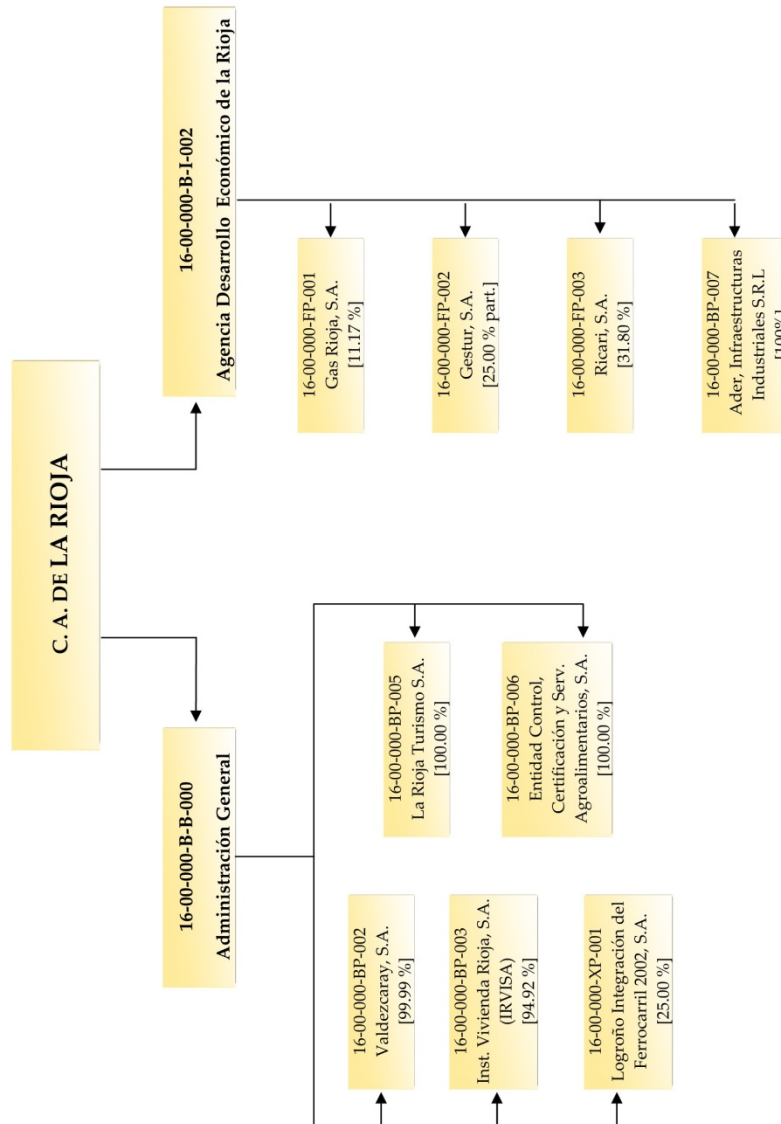

Comunitat Valenciana. Gráfico 1 de 3

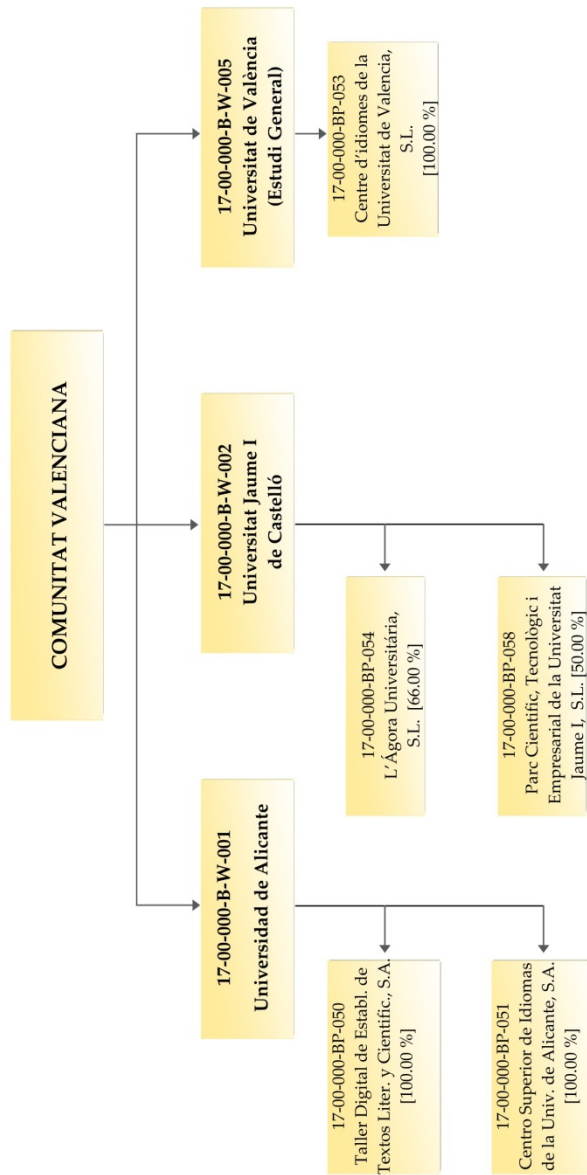

Comunitat Valenciana. Gráfico 2 de 3

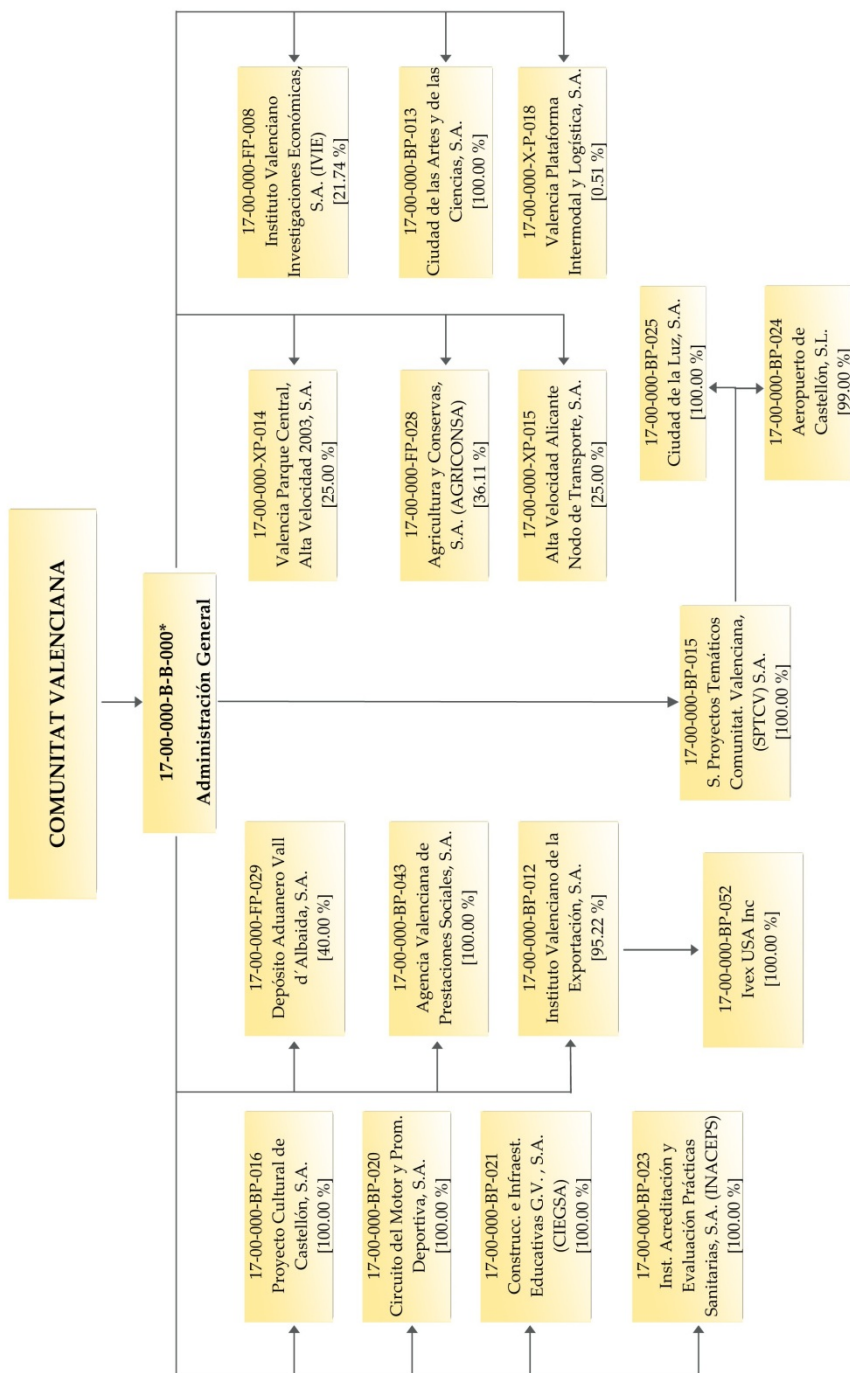

(*) La Administración General aparece en varias páginas de la estructura gráfica.

Comunitat Valenciana. Gráfico 3 de 3

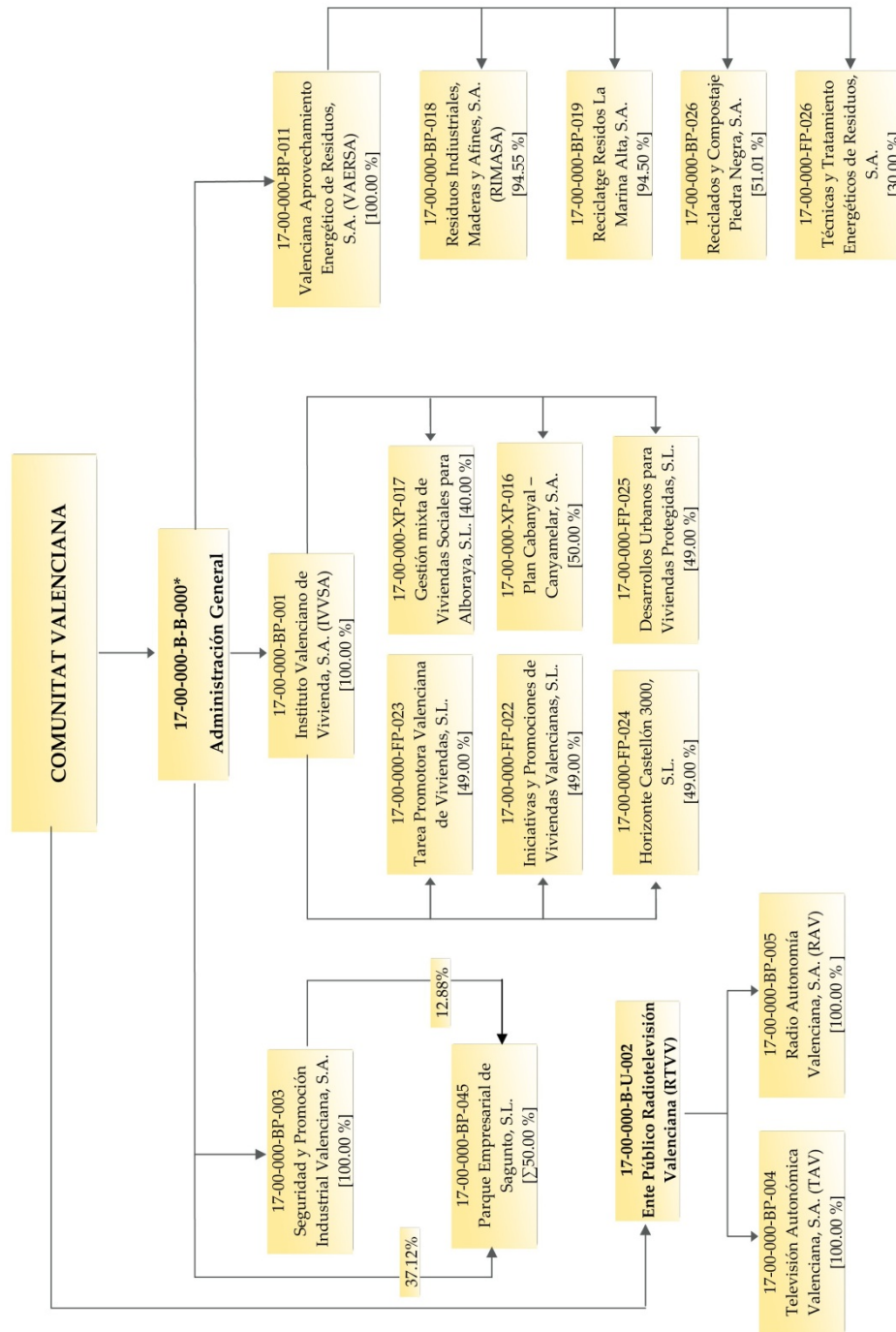

(*) La Administración General aparece en varias páginas de la estructura gráfica.

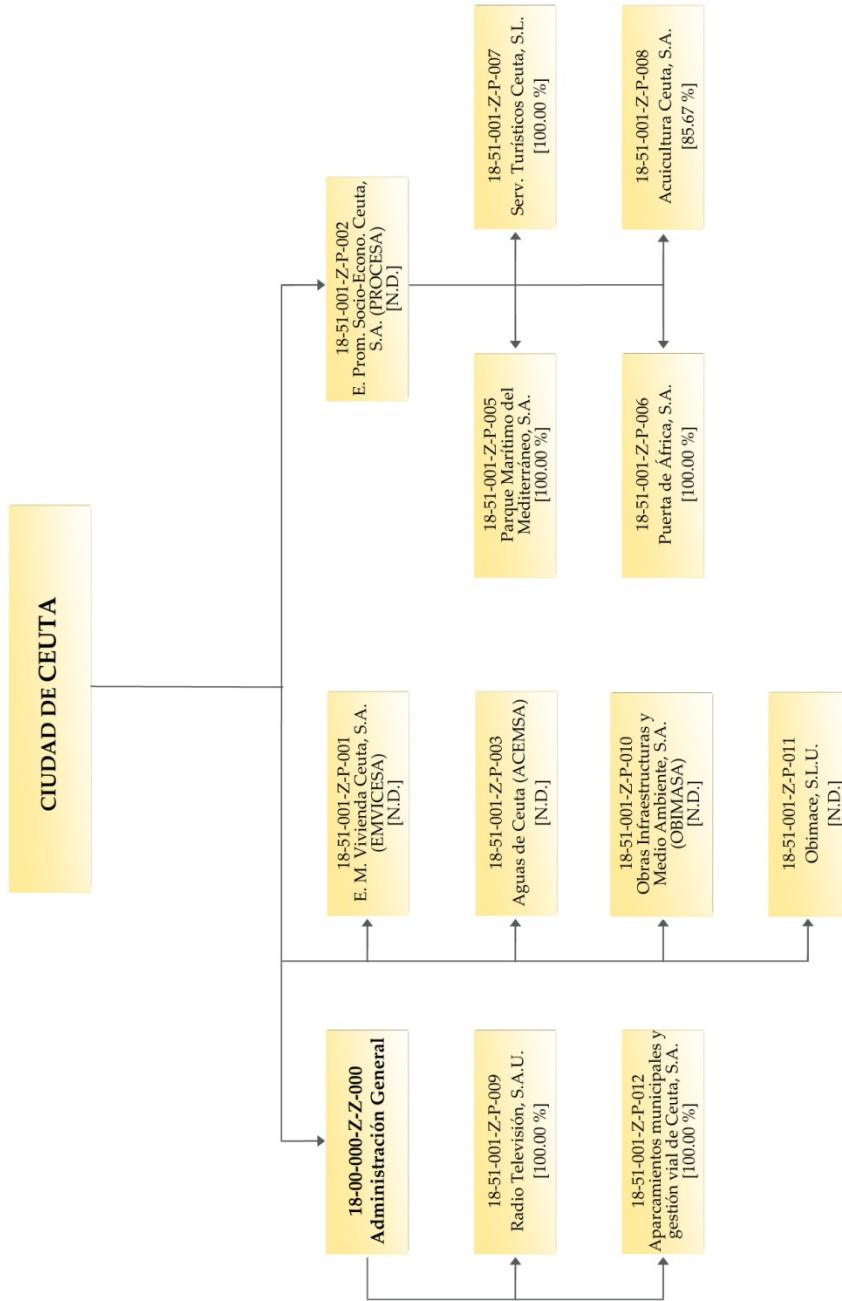

Ciudad de Melilla

