

RECAUDACION Y ESTADISTICAS
DEL SISTEMA TRIBUTARIO ESPANOL
1995-2005



e-publicaciones

RECAUDACIÓN Y
ESTADÍSTICAS DEL SISTEMA
TRIBUTARIO ESPAÑOL
1995- 2005



MINISTERIO
DE ECONOMÍA
Y HACIENDA

SECRETARÍA DE ESTADO DE
HACIENDA Y PRESUPUESTOS
SECRETARÍA GENERAL
DE HACIENDA
DIRECCIÓN GENERAL
DE TRIBUTOS

Créditos



MINISTERIO
DE ECONOMÍA
Y HACIENDA

SECRETARÍA DE ESTADO DE
HACIENDA Y PRESUPUESTOS

SECRETARÍA GENERAL
DE HACIENDA

DIRECCIÓN GENERAL
DE TRIBUTOS

RECAUDACIÓN Y ESTADÍSTICAS
DEL SISTEMA TRIBUTARIO ESPAÑOL
1995-2005



MINISTERIO
DE ECONOMÍA
Y HACIENDA

SECRETARÍA DE ESTADO DE
HACIENDA Y PRESUPUESTOS

SECRETARÍA GENERAL
DE HACIENDA

DIRECCIÓN GENERAL
DE TRIBUTOS

PRESENTACIÓN

El libro “Recaudación y estadísticas del sistema tributario español 1995-2005” llega con esta a su vigésima sexta edición, manteniendo como finalidad principal la de proporcionar información estadística detallada acerca de los ingresos tributarios del Estado, las Comunidades Autónomas y las Corporaciones Locales, tanto por separado como de forma consolidada, así como de la estructura y magnitudes esenciales de los impuestos más relevantes, con una amplia perspectiva temporal que permita una mejor comprensión del comportamiento de las diversas figuras de nuestro sistema fiscal.

Esta edición se ha elaborado con la información disponible hasta el día 22 de diciembre de 2006.

La primera parte está dedicada a recoger las cifras de recaudación del Estado y de las Comunidades Autónomas, incorporándose los datos referidos a 2005 y revisándose en casos concretos los de 2004 que figuraban en la edición inmediatamente anterior. Cabe resaltar que, como en ocasiones anteriores, se aporta la información sobre la recaudación consolidada de las citadas Administraciones Públicas, lo cual, sin duda, añade valor al contenido de la publicación. En el presente año se ha incorporado la participación de las Corporaciones Locales en los impuestos estatales.

En la parte segunda se ofrece información de las Entidades Locales sobre la recaudación desglosada por Entidades y Comunidades Autónomas y de los presupuestos, habiéndose incorporado los datos de recaudación de 2004 y el presupuesto de ingresos de 2005 y actualizado los datos del presupuesto de 2004 de la edición anterior.

Asimismo, en la tercera parte se facilita información desglosada territorialmente y por conceptos sobre la evolución de la presión fiscal de los países de la OCDE, con los datos recientemente publicados por dicho Organismo internacional en su publicación “Revenue Statistics 1965-2005”, habiéndose añadido los relativos a este último año y actualizado los de años anteriores.

En la parte cuarta figuran los datos estadísticos que permiten conocer la estructura y el detalle de las principales variables, así como la evolución temporal de cuatro de los principales impuestos de ámbito estatal: IRPF, Impuesto sobre el Patrimonio, Impuesto sobre Sociedades e IVA, para los cuales se dispone de una fuente de información consistente en declaraciones o liquidaciones de periodicidad anual, habiéndose incorporado los datos de 2004 en los tres primeros y los de 2005 en el último.

En cuanto a las estadísticas catastrales relativas al Impuesto sobre Bienes Inmuebles (parte quinta), se incorporan los datos relativos a 2004 y 2005.

La publicación se completa con los datos resumidos del Presupuesto de Beneficios Fiscales (parte sexta), habiéndose añadido los relativos a 2006.

Además de la tradicional publicación en papel, se incluye un CD-ROM con la versión electrónica del libro en formato pdf y se encuentra también disponible en el canal de estadísticas del portal de Internet del Ministerio de Economía y Hacienda, cuya dirección es www.meh.es, en la que se ofrece, de forma complementaria, la información en formato Excel y las series históricas de los datos recaudatorios, circunstancia que constituye una novedad respecto a las ediciones precedentes.

Por último, quiero destacar el excelente trabajo realizado por los funcionarios de esta Dirección General que han hecho posible una nueva edición de esta ya clásica publicación.

Madrid, diciembre de 2006

EL DIRECTOR GENERAL DE TRIBUTOS

ÍNDICE GENERAL

	<u>Página</u>
• Presentación	I
• Notas previas	XXIII
• Fuentes utilizadas	XXV
 PRIMERA PARTE: DATOS RECAUDATORIOS DEL ESTADO Y DE LAS COMUNIDADES AUTÓNOMAS	
• Capítulo I: Impuestos Directos	3
• Capítulo II: Impuestos Indirectos	31
• Capítulo III: Tasas y otros Ingresos.....	63
• Resumen General de Recaudación	73
 SEGUNDA PARTE: DATOS DE RECAUDACIÓN DE LAS ENTIDADES LOCALES	
• Datos de Recaudación y de Presupuestos de las Entidades Locales	107
 TERCERA PARTE: INDICADORES FISCALES DE LA OCDE	
• Indicadores fiscales de la OCDE	123
 CUARTA PARTE: ESTADÍSTICAS DE LAS PRINCIPALES FIGURAS TRIBUTARIAS	
• Estadísticas del Impuesto sobre la Renta de las Personas Físicas	141
• Estadísticas del Impuesto sobre el Patrimonio	211
• Estadísticas del Impuesto sobre Sociedades	237
• Estadísticas del Impuesto sobre el Valor Añadido	293
 QUINTA PARTE: ESTADÍSTICAS CATASTRALES	
• Impuesto sobre Bienes Inmuebles	319
 SEXTA PARTE: PRESUPUESTO DE BENEFICIOS FISCALES DEL ESTADO	
• Presupuesto de Beneficios Fiscales del Estado	351

ÍNDICE DE CUADROS DE RECAUDACIÓN

PRIMERA PARTE: DATOS RECAUDATORIOS DEL ESTADO Y DE LAS COMUNIDADES AUTÓNOMAS

Página

CAPITULO I: IMPUESTOS DIRECTOS

IMPUESTO SOBRE LA RENTA DE LAS PERSONAS FÍSICAS: Estado, Navarra, País Vasco y Recaudación Consolidada.

- Cuadro 1.1: Recaudación del Impuesto sobre la Renta de las Personas Físicas. Cifras Absolutas (millones de euros) 5
- Cuadro 1.2: Recaudación del Impuesto sobre la Renta de las Personas Físicas. Tasas de variación 6

IMPUESTO SOBRE SOCIEDADES: Estado, Navarra, País Vasco y Recaudación Consolidada.

- Cuadro 1.3: Recaudación del Impuesto sobre Sociedades. Cifras Absolutas (millones de euros)..... 9
- Cuadro 1.4: Recaudación del Impuesto sobre Sociedades. Tasas de variación 10

IMPUESTO SOBRE LA RENTA DE NO RESIDENTES: Estado, Navarra, País Vasco y Recaudación Consolidada.

- Cuadro 1.5: Recaudación del Impuesto sobre la Renta de no Residentes. Cifras Absolutas (millones de euros) 14
- Cuadro 1.6: Recaudación del Impuesto sobre la Renta de no Residentes. Tasas de variación 15

IMPUESTO SOBRE SUCESIONES Y DONACIONES: Estado, Comunidades Autónomas y Recaudación Consolidada.

- Cuadro 1.7: Recaudación del Impuesto sobre Sucesiones y Donaciones. Cifras Absolutas (millones de euros) 17
- Cuadro 1.8: Recaudación del Impuesto sobre Sucesiones y Donaciones. Tasas de variación 18

IMPUESTO SOBRE EL PATRIMONIO: Estado, Comunidades Autónomas y Recaudación Consolidada.

- Cuadro 1.9: Recaudación del Impuesto sobre el Patrimonio. Cifras Absolutas (millones de euros) 20

Página

- Cuadro 1.10: Recaudación del Impuesto sobre el Patrimonio. Tasas de variación 21

RECAUDACIÓN TOTAL DE IMPUESTOS DIRECTOS: Estado, Comunidades Autónomas y Recaudación Consolidada.

- Cuadro 1.11: Recaudación Total de Impuestos Directos. Cifras Absolutas (millones de euros) 23
- Cuadro 1.12: Recaudación Total de Impuestos Directos. Tasas de variación 24
- Cuadro 1.13: Recaudación Consolidada de Impuestos Directos. Cifras Absolutas (millones de euros) 28
- Cuadro 1.14: Recaudación Consolidada de Impuestos Directos. Tasas de variación 28

CAPÍTULO II: IMPUESTOS INDIRECTOS**IMPUESTO SOBRE EL VALOR AÑADIDO: Estado, Navarra, País Vasco y Recaudación Consolidada.**

- Cuadro 1.15: Recaudación del Impuesto sobre el Valor Añadido. Cifras Absolutas (millones de euros) 33
- Cuadro 1.16: Recaudación del Impuesto sobre el Valor Añadido. Tasas de variación 34

IMPUESTOS ESPECIALES: Estado, Navarra, País Vasco y Recaudación Consolidada.

- Cuadro 1.17: Recaudación de los Impuestos Especiales. Cifras Absolutas (millones de euros) 38
- Cuadro 1.18: Recaudación de los Impuestos Especiales. Tasas de variación 39

IMPUESTO SOBRE LAS VENTAS MINORISTAS DE DETERMINADOS HIDROCARBUROS: Comunidades Autónomas.

- Cuadro 1.19. Recaudación del Impuesto sobre las Ventas Minoristas de Determinados Hidrocarburos. Cifras Absolutas (millones de euros) 43
- Cuadro 1.20. Recaudación del Impuesto sobre las Ventas Minoristas de Determinados Hidrocarburos. Tasas de variación 44

IMPUESTO SOBRE TRANSMISIONES PATRIMONIALES: Estado, Comunidades Autónomas y Recaudación Consolidada.

- Cuadro 1.21: Recaudación del Impuesto sobre Transmisiones Patrimoniales. Cifras Absolutas (millones de euros) 45

Página

- Cuadro 1.22: Recaudación del Impuesto sobre Transmisiones Patrimoniales. Tasas de variación 46

IMPUESTO SOBRE ACTOS JURÍDICOS DOCUMENTADOS: Estado, Comunidades Autónomas y Recaudación Consolidada.

- Cuadro 1.23: Recaudación del Impuesto sobre Actos Jurídicos Documentados. Cifras Absolutas (millones de euros) 48
- Cuadro 1.24: Recaudación del Impuesto sobre Actos Jurídicos Documentados. Tasas de variación 49

TRÁFICO EXTERIOR. Estado.

- Cuadro 1.25: Recaudación por Tráfico Exterior. Cifras Absolutas (millones de euros) 51
- Cuadro 1.26: Recaudación por Tráfico Exterior. Tasas de variación 51

IMPUESTO SOBRE LAS PRIMAS DE SEGUROS. Estado, Navarra, País Vasco y Recaudación Consolidada.

- Cuadro 1.27: Recaudación del Impuesto sobre las Primas de Seguros. Cifras Absolutas (millones de euros) 53
- Cuadro 1.28: Recaudación del Impuesto sobre las Primas de Seguros. Tasas de variación 53

RECAUDACIÓN TOTAL DE IMPUESTOS INDIRECTOS: Estado y Comunidades Autónomas.

- Cuadro 1.29: Recaudación Total de Impuestos Indirectos. Cifras Absolutas (millones de euros) 55
- Cuadro 1.30: Recaudación Total de Impuestos Indirectos. Tasas de variación 56
- Cuadro 1.31: Recaudación Consolidada de Impuestos Indirectos. Cifras Absolutas (millones de euros) 60
- Cuadro 1.32: Recaudación Consolidada de Impuestos Indirectos. Tasas de variación 60

CAPÍTULO III: TASAS Y OTROS INGRESOS**TASAS SOBRE EL JUEGO: Estado, Comunidades Autónomas y Recaudación Consolidada.**

- Cuadro 1.33: Recaudación por Tasas sobre el Juego. Cifras Absolutas (millones de euros) 65
- Cuadro 1.34: Recaudación por Tasas sobre el Juego. Tasas de variación 66

TOTAL INGRESOS DEL CAPÍTULO III: Estado, Comunidades Autónomas y Recaudación Consolidada.

- Cuadro 1.35: Total Ingresos del Capítulo III. Cifras Absolutas (millones de euros) 68
- Cuadro 1.36: Total Ingresos del Capítulo III. Tasas de variación 69

RESUMEN GENERAL DE RECAUDACIÓN**RESUMEN GENERAL DE LA RECAUDACIÓN DEL ESTADO POR CAPÍTULO: Cifras Absolutas, tasas de variación y estructura porcentual.**

- Cuadro 1.37: Resumen General de la Recaudación del Estado por Capítulos Cifras Absolutas (millones de euros) 75
- Cuadro 1.38: Resumen General de Recaudación del Estado por Capítulos Tasas de variación 76
- Cuadro 1.39: Resumen General de la Recaudación del Estado por Capítulos. Estructura porcentual 77

RESUMEN GENERAL DE LA RECAUDACIÓN DE LAS COMUNIDADES AUTÓNOMAS POR CAPÍTULO: Cifras Absolutas, tasas de variación y estructura porcentual.

- Cuadro 1.40: Resumen General de la Recaudación de Andalucía por Capítulos. Cifras Absolutas (millones de euros) 80
- Cuadro 1.41: Resumen General de la Recaudación de Aragón por Capítulos. Cifras Absolutas (millones de euros) 81
- Cuadro 1.42: Resumen General de la Recaudación del Principado de Asturias por Capítulos. Cifras Absolutas (millones de euros) 82
- Cuadro 1.43: Resumen General de la Recaudación de Illes Balears por Capítulos. Cifras Absolutas (millones de euros) 83
- Cuadro 1.44: Resumen General de la Recaudación de Canarias por Capítulos. Cifras Absolutas (millones de euros) 84
- Cuadro 1.45: Resumen General de la Recaudación de Cantabria por Capítulos. Cifras Absolutas (millones de euros) 85
- Cuadro 1.46: Resumen General de la Recaudación de Castilla-La Mancha por Capítulos. Cifras Absolutas (millones de euros) 86
- Cuadro 1.47: Resumen General de la Recaudación de Castilla y León por Capítulos. Cifras Absolutas (millones de euros) 87
- Cuadro 1.48: Resumen General de la Recaudación de Cataluña por Capítulos. Cifras Absolutas (millones de euros) 88
- Cuadro 1.49: Resumen General de la Recaudación de la Comunidad Valenciana por Capítulos. Cifras Absolutas (millones de euros) 89
- Cuadro 1.50: Resumen General de la Recaudación de Extremadura por Capítulos. Cifras Absolutas (millones de euros) 90

Página

• Cuadro 1.51: Resumen General de la Recaudación de Galicia por Capítulos. Cifras Absolutas (millones de euros)	91
• Cuadro 1.52: Resumen General de la Recaudación de Madrid por Capítulos. Cifras Absolutas (millones de euros)	92
• Cuadro 1.53: Resumen General de la Recaudación de la Región de Murcia por Capítulos. Cifras Absolutas (millones de euros)	93
• Cuadro 1.54: Resumen General de la Recaudación de la Comunidad Foral de Navarra por Capítulos. Cifras Absolutas (millones de euros)	94
• Cuadro 1.55: Resumen General de la Recaudación del País Vasco por Capítulos. Cifras Absolutas (millones de euros)	95
• Cuadro 1.56: Resumen General de la Recaudación de La Rioja por Capítulos. Cifras Absolutas (millones de euros)	96
• Cuadro 1.57: Resumen General de la Recaudación de las Comunidades Autónomas por Capítulos. Cifras Absolutas (millones de euros)	97
• Cuadro 1.58: Resumen General de la Recaudación de las Comunidades Autónomas por Capítulos. Tasas de variación	98
• Cuadro 1.59: Resumen General de la Recaudación de las Comunidades Autónomas por Capítulos. Estructura porcentual	99

**RESUMEN GENERAL DE LA RECAUDACIÓN CONSOLIDADA
POR IMPUESTOS: Cifras Absolutas, tasas de variación y estructura
porcentual.**

• Cuadro 1.60: Resumen General de la Recaudación Consolidada por Capítulos. Cifras Absolutas (millones de euros)	102
• Cuadro 1.61: Resumen General de la Recaudación Consolidada por Capítulos. Tasas de variación	103
• Cuadro 1.62: Resumen General de la Recaudación Consolidada por Capítulos. Estructura porcentual	104

**SEGUNDA PARTE: DATOS DE RECAUDACIÓN DE
LAS ENTIDADES LOCALES**

• Cuadro 2.1: Recaudación Líquida de Entidades Locales. Importe. Período 1994-2004	109
• Cuadro 2.2. Recaudación Líquida de Entidades Locales. Tasas de variación. Período 1994-2004	110
• Cuadro 2.3: Evolución de los Presupuestos de Ingresos de Entidades Locales: Municipios, Diputaciones y Entidades análogas. Período 1995-2005	112
• Cuadro 2.4: Presupuestos de Ingresos de Entidades Locales: Municipios, Diputaciones y Entidades análogas. Tasas de variación. Período 1995-2005	112
• Cuadro 2.5: Recaudación Líquida de Entidades Locales. Ejercicio 2004	113

Página

• Cuadro 2.6: Ingresos Consolidados de las Entidades Locales. Ejercicio 2004	114
• Cuadro 2.7: Desglose de la Clasificación Económica de Ingresos: Capítulos I, II y III. Entidades Locales. Ejercicio 2004	115
• Cuadro 2.8: Desglose de la Clasificación Económica de Ingresos: Capítulos I, II y III. Municipios. Ejercicio 2004	116
• Cuadro 2.9: Desglose de la Clasificación Económica de Ingresos: Capítulos I, II y III. Diputaciones y Entidades análogas. Ejercicio 2004	118
• Cuadro 2.10: Recaudación per cápita y presión fiscal de los Municipios. Capítulos I, II y III. Distribución por Comunidades Autónomas. Ejercicio 2004	119
• Cuadro 2.11: Recaudación per cápita y presión fiscal de los Municipios. Capítulo I: Impuestos Directos. Distribución por Comunidades Autónomas. Ejercicio 2004	120
• Cuadro 2.12: Recaudación per cápita y presión fiscal de los Municipios. Capítulo II. Impuestos Indirectos. Distribución por Comunidades Autónomas. Ejercicio 2004	121
• Cuadro 2.13: Recaudación per cápita y presión fiscal de los Municipios. Capítulo III: Tasas y otros ingresos. Distribución por Comunidades Autónomas. Ejercicio 2004	122

TERCERA PARTE: INDICADORES FISCALES DE LA OCDE

• Cuadro 3.1: Presión Fiscal. Proporción entre ingresos fiscales totales (tributos + cotizaciones sociales) y PIB (1995-2005).....	125
• Cuadro 3.2: Presión Fiscal. Proporción entre ingresos fiscales excluidas las cotizaciones sociales y PIB (1995-2005)	127
• Cuadro 3.3: Presión Fiscal. Proporción entre cotizaciones sociales y PIB (1995-2005)	129
• Cuadro 3.4: Proporción entre recaudación de las principales categorías de ingresos fiscales y PIB (1995-2005)	131
• Cuadro 3.5: Estructura porcentual de los ingresos fiscales según las principales categorías (1995-2005)	135

ÍNDICE DE TABLAS ESTADÍSTICAS

CUARTA PARTE: ESTADÍSTICAS DE LAS PRINCIPALES FIGURAS TRIBUTARIAS

Página

1. ESTADÍSTICAS DEL IMPUESTO SOBRE LA RENTA DE LAS PERSONAS FÍSICAS

PERIODO 1994-2004

• Tabla 4.1: Evolución del número de liquidaciones	143
• Tabla 4.2: Número de liquidaciones según el tipo de tributación	145
• Tabla 4.3: Número de liquidaciones según el modelo	146
• Tabla 4.4: Número de liquidaciones por fuentes de renta	147
• Tabla 4.5: Porcentajes de liquidaciones por fuentes de renta	148
• Tabla 4.6: Base imponible general/regular	149
• Tabla 4.7: Base imponible especial/irregular	149
• Tabla 4.8: Base imponible total	149
• Tabla 4.9: Distribución de la base imponible por fuentes de renta	151
• Tabla 4.10: Estructura porcentual de la base imponible por fuentes de renta	152
• Tabla 4.11: Componentes de la base liquidable. Importes	153
• Tabla 4.12: Componentes de la base liquidable. Tasas de variación	154
• Tabla 4.13: Cuota íntegra	155
• Tabla 4.14: Importe de las deducciones en la cuota	157
• Tabla 4.15: Deducciones en la cuota. Tasas de variación	158
• Tabla 4.16: Cuota resultante de la autoliquidación	160
• Tabla 4.17: Importe pagos a cuenta	162
• Tabla 4.18: Pagos a cuenta. Tasas de variación	162
• Tabla 4.19: Resultado de la liquidación	164

EJERCICIO 2004

• Tabla 4.20: Parte general de la renta del periodo impositivo	166
• Tabla 4.21: Parte especial de la renta del periodo impositivo	167
• Tabla 4.22: Mínimo personal y familiar aplicado sobre la parte general de la renta del periodo impositivo	168
• Tabla 4.23: Base imponible general	169
• Tabla 4.24: Mínimo personal y familiar aplicado sobre la parte especial de la renta del periodo impositivo	170
• Tabla 4.25: Base imponible especial	171
• Tabla 4.26: Reducción por circunstancias laborales, personales y familiares: rendimientos del trabajo	172

Página

• Tabla 4.27: Reducción por circunstancias laborales, personales y familiares: prolongación de la actividad laboral	173
• Tabla 4.28: Reducción por circunstancias laborales, personales y familiares: movilidad geográfica	174
• Tabla 4.29. Reducción por circunstancias laborales, personales y familiares: cuidados de hijos	175
• Tabla 4.30. Reducción por circunstancias laborales, personales y familiares: edad	176
• Tabla 4.31. Reducción por circunstancias laborales, personales y familiares: asistencia	177
• Tabla 4.32. Reducción por circunstancias laborales, personales y familiares: discapacidad de los contribuyentes	178
• Tabla 4.33: Reducción por circunstancias laborales, personales y familiares: discapacidad de ascendientes o descendientes	179
• Tabla 4.34: Reducción por circunstancias laborales, personales y familiares: discapacidad de trabajadores activos	180
• Tabla 4.35: Reducción por circunstancias laborales, personales y familiares: gastos de asistencia de los discapacitados	181
• Tabla 4.36: Reducción por aportaciones y contribuciones a sistemas de previsión social. Régimen general	182
• Tabla 4.37: Reducción por aportaciones a sistemas de previsión social en favor del cónyuge del contribuyente	183
• Tabla 4.38: Reducción por aportaciones a sistemas de previsión social en favor de minusválidos	184
• Tabla 4.39: Reducción por aportaciones a sistemas de previsión social de deportistas profesionales	185
• Tabla 4.40: Reducciones por pensiones compensatorias a favor del cónyuge y anualidades por alimentos	186
• Tabla 4.41: Base liquidable general	187
• Tabla 4.42: Base liquidable especial	188
• Tabla 4.43: Cuota íntegra estatal	189
• Tabla 4.44: Cuota íntegra autonómica o complementaria	190
• Tabla 4.45: Cuota íntegra total	191
• Tabla 4.46: Deducción por donativos a determinadas entidades	192
• Tabla 4.47: Deducción por inversión en vivienda habitual: adquisición o rehabilitación con financiación ajena	193
• Tabla 4.48: Deducción por inversión en vivienda habitual: adquisición o rehabilitación sin financiación ajena	194
• Tabla 4.49: Deducción por inversión en vivienda habitual: construcción o ampliación	195
• Tabla 4.50: Deducción por inversión en vivienda habitual: aportaciones a cuentas-vivienda	196
• Tabla 4.51: Deducción por inversión en vivienda habitual: adquisición sin financiación ajena, con financiación ajena, construcción o ampliación, obras minusválidos y cantidades en cuenta vivienda	197
• Tabla 4.52: Deducción por reserva para inversiones en Canarias	198
• Tabla 4.53: Deducción por rentas obtenidas en Ceuta y Melilla	199
• Tabla 4.54: Deducciones autonómicas en la cuota íntegra	200

Página

• Tabla 4.55: Deducción por doble imposición de dividendos	201
• Tabla 4.56: Cuota resultante de la autoliquidación	202
• Tabla 4.57: Total pagos a cuenta	203
• Tabla 4.58: Deducción por maternidad	204
• Tabla 4.59: Resultado de la liquidación	205
• Tabla 4.60: Resultado de la liquidación positivo (a ingresar)	206
• Tabla 4.61: Resultado de la liquidación negativo (a devolver)	207
• Tabla 4.62: Tipos medio y efectivo sobre la renta	208
• Tabla 4.63: Tipos medio y efectivo sobre las bases imponible y liquidable	209

2. ESTADÍSTICAS DEL IMPUESTO SOBRE EL PATRIMONIO

PERIODO 1994-2004

• Tabla 4.64: Evolución del número de declarantes	213
• Tabla 4.65: Evolución del número de declarantes por conceptos de bienes y derechos. Número de declarantes	215
• Tabla 4.66: Evolución de la estructura porcentual de declarantes por conceptos de bienes y derechos	216
• Tabla 4.67: Evolución del número de declarantes por conceptos de bienes y derechos. Tasas de variación	217
• Tabla 4.68: Evolución del valor patrimonial, según las clases de bienes y derechos. Importe	218
• Tabla 4.69: Evolución de la estructura porcentual del valor patrimonial, según las clases de bienes y derechos	219
• Tabla 4.70: Evolución del valor patrimonial, según las clases de bienes y derechos. Tasas de variación	220
• Tabla 4.71: Principales magnitudes del impuesto. Importe	222
• Tabla 4.72: Principales magnitudes del impuesto. Tasas de variación	223

EJERCICIO 2004

• Tabla 4.73: Resumen de bienes y derechos	226
• Tabla 4.74: Total bienes y derechos no exentos	230
• Tabla 4.75: Deudas	231
• Tabla 4.76: Base imponible	232
• Tabla 4.77: Base liquidable	233
• Tabla 4.78: Cuota íntegra	234
• Tabla 4.79: Ajuste de la cuota íntegra por el límite conjunto con el IRPF	235
• Tabla 4.80: Cuota a ingresar	236

3. ESTADÍSTICAS DEL IMPUESTO SOBRE SOCIEDADES

PERIODO 1994-2004

• Tabla 4.81: Número total de declarantes	239
• Tabla 4.82: Número de declarantes según la naturaleza jurídica	241
• Tabla 4.83: Estructura porcentual de declaraciones según la naturaleza jurídica	241
• Tabla 4.84: Número de declarantes en regímenes especiales de tributación	242
• Tabla 4.85: Número de declarantes en regímenes especiales de tributación. Tasas de variación.	243
• Tabla 4.86: Resultado contable y ajustes	244
• Tabla 4.87: Base imponible positiva	245
• Tabla 4.88: Cuota íntegra	247
• Tabla 4.89: Número de declarantes con bonificaciones en la cuota íntegra	249
• Tabla 4.90: Número de declarantes con bonificaciones en la cuota íntegra. Tasas de variación	250
• Tabla 4.91: Importes de las bonificaciones en la cuota íntegra	251
• Tabla 4.92: Importes de las bonificaciones en la cuota íntegra. Tasas de variación	252
• Tabla 4.93: Importes de las deducciones en la cuota íntegra por conceptos	253
• Tabla 4.94: Estructura porcentual de las deducciones en la cuota íntegra	254
• Tabla 4.95: Tasas de variación de las deducciones en la cuota íntegra	255
• Tabla 4.96: Cuota líquida	257
• Tabla 4.97: Importes retenciones e ingresos a cuenta y Programa Prever	259
• Tabla 4.98: Estructura porcentual retenciones e ingresos a cuenta	259
• Tabla 4.99: Tasas de variación retenciones e ingresos a cuenta y Programa Prever	259
• Tabla 4.100: Importes pagos fraccionados correspondientes a la Admón. General del Estado	260
• Tabla 4.101: Estructura porcentual importes pagos fraccionados correspondientes a la Admón. General del Estado	260
• Tabla 4.102: Tasas de variación importes pagos fraccionados correspondientes a la Admón. General del Estado	260
• Tabla 4.103: Cuota diferencial correspondiente a la Admón. General del Estado	262

EJERCICIO 2004

• Tabla 4.104: Número de declarantes	264
• Tabla 4.105: Resultado contable neto	265
• Tabla 4.106: Ajustes al resultado contable	266
• Tabla 4.107: Bases imponible positiva	267

Página

• Tabla 4.108: Cuota íntegra	268
• Tabla 4.109: Bonificación por explotaciones navieras establecidas en Canarias	269
• Tabla 4.110: Bonificación por actividades de exportación de producciones cinematográficas, audiovisuales y editoriales y de prestación de servicios públicos locales	270
• Tabla 4.111: Bonificación por operaciones financieras	271
• Tabla 4.112: Deducción por doble imposición interna al 100%	272
• Tabla 4.113: Deducción por doble imposición interna al 50%	273
• Tabla 4.114: Deducción por doble imposición de plusvalías de fuente interna	274
• Tabla 4.115: Deducción por doble imposición internacional. Impuestos pagados en el extranjero	275
• Tabla 4.116: Total de deducciones para incentivar la realización de determinadas actividades y la creación de empleo	276
• Tabla 4.117: Deducción por inversiones para la protección del medio ambiente	277
• Tabla 4.118: Deducción por actividades de investigación y desarrollo e innovación tecnológica	278
• Tabla 4.119: Deducción por reinversión de beneficios extraordinarios	279
• Tabla 4.120: Deducciones por actividades de exportación	280
• Tabla 4.121: Deducción por los programas y actividades del Fórum Universal de las Culturas Barcelona 2004	281
• Tabla 4.122: Deducción por donaciones a entidades sin fines lucrativos	282
• Tabla 4.123: Deducciones por inversiones en Canarias	283
• Tabla 4.124: Deducciones por apoyo fiscal a la inversión	284
• Tabla 4.125: Cuota líquida	285
• Tabla 4.126: Retenciones e ingresos a cuenta	286
• Tabla 4.127: Total de pagos fraccionados imputables a la AGE	287
• Tabla 4.128: Cuota diferencial correspondiente a la A. G. del Estado	288
• Tabla 4.129: Cuota diferencial positiva correspondiente a la A. G. del Estado	289
• Tabla 4.130: Cuota diferencial negativa correspondiente a la A. G. del Estado	290
• Tabla 4.131: Principales magnitudes de las Sociedades Patrimoniales	291

4. ESTADÍSTICAS DEL IMPUESTO SOBRE EL VALOR AÑADIDO

PERIODO 1995-2005

• Tabla 4.132: Evolución del número de declarantes, según el régimen	295
• Tabla 4.133: Evolución del número de declarantes, según la naturaleza jurídica	297
• Tabla 4.134: Evolución del número de declarantes, según el tipo de gravamen y el régimen	298

Página

• Tabla 4.135: Evolución del número de declarantes, según el tipo de gravamen y el régimen. Tasas de variación	299
• Tabla 4.136: Distribución del número de declarantes del régimen general, según su actividad	300
• Tabla 4.137: Distribución del número de declarantes del régimen general, según su actividad. Tasas de variación	300
• Tabla 4.138: Evolución de la base imponible del régimen general, según tipos de gravamen. Importe	301
• Tabla 4.139: Evolución de la base imponible del régimen general, según tipos de gravamen. Tasas de variación	302
• Tabla 4.140: Evolución de las cuotas devengadas, según tipos de gravamen. Importe	304
• Tabla 4.141: Evolución de las cuotas devengadas, según tipos de gravamen. Tasas de variación	305
• Tabla 4.142: Principales magnitudes. Importe	306
• Tabla 4.143: Principales magnitudes. Tasas de variación	306

EJERCICIO 2005

• Tabla 4.144: Número total de declarantes	308
• Tabla 4.145: Base imponible del régimen general	309
• Tabla 4.146: Cuotas devengadas del régimen general (sin recargo de equivalencia)	310
• Tabla 4.147: Deducciones del régimen general	311
• Tabla 4.148: Resultado del régimen general	312
• Tabla 4.149: Suma de resultados de los regímenes general y simplificado	313
• Tabla 4.150: Compensaciones de cuotas de ejercicios anteriores	314
• Tabla 4.151: Resultado neto de la liquidación	315
• Tabla 4.152: Resultado positivo de la liquidación	316
• Tabla 4.153: Resultado negativo de la liquidación	317

QUINTA PARTE: ESTADÍSTICAS CATASTRALES

• Tabla 5.1: Bienes de naturaleza urbana. Principales magnitudes. Período 1995-2005	321
• Tabla 5.2: Bienes de naturaleza urbana. Principales magnitudes. Tasas de variación. Período 1995-2005	321
• Tabla 5.3: Bienes de naturaleza urbana. Resumen según el año de revisión. Año 2004	325
• Tabla 5.4: Bienes de naturaleza urbana. Resumen según el tipo de gravamen. Año 2004	326
• Tabla 5.5 Bienes de naturaleza urbana. Resumen según la población de derecho. Año 2004	327

Página

• Tabla 5.6: Bienes de naturaleza urbana. Resumen por Comunidades y Ciudades Autónomas. Año 2004	328
• Tabla 5.7: Bienes de naturaleza urbana. Resumen según el año de revisión. Año 2005	330
• Tabla 5.8: Bienes de naturaleza urbana. Resumen según el tipo de gravamen. Año 2005	331
• Tabla 5.9 Bienes de naturaleza urbana. Resumen según la población de derecho. Año 2005	332
• Tabla 5.10: Bienes de naturaleza urbana. Resumen por Comunidades y Ciudades Autónomas. Año 2005	333
• Tabla 5.11: Bienes de naturaleza rústica. Principales magnitudes. Período 1995-2005	335
• Tabla 5.12: Bienes de naturaleza rústica. Principales magnitudes. Tasas de variación. Período 1995-2005	336
• Tabla 5.13: Bienes de naturaleza rústica. Resumen según el año de renovación. Año 2004	341
• Tabla 5.14: Bienes de naturaleza rústica. Resumen según el tipo de gravamen. Año 2004	342
• Tabla 5.15: Bienes de naturaleza rústica. Resumen según la población de derecho. Año 2004	343
• Tabla 5.16: Bienes de naturaleza rústica. Resumen por Comunidades Autónomas. Año 2004	344
• Tabla 5.17: Bienes de naturaleza rústica. Resumen según el año de renovación. Año 2005	346
• Tabla 5.18: Bienes de naturaleza rústica. Resumen según el tipo de gravamen. Año 2005	347
• Tabla 5.19: Bienes de naturaleza rústica. Resumen según la población de derecho. Año 2005	348
• Tabla 5.20: Bienes de naturaleza rústica. Resumen por Comunidades Autónomas. Año 2005	349

SEXTA PARTE: PRESUPUESTO DE BENEFICIOS FISCALES DEL ESTADO

• Cuadro 6.1: Evolución del Presupuesto de Beneficios Fiscales del Estado por figuras tributarias. Período 1996-2006	353
• Cuadro 6.2: Evolución de la estructura del Presupuesto de Beneficios Fiscales del Estado por figuras tributarias. Período 1996-2006	355
• Cuadro 6.3: Evolución de las tasas de variación del Presupuesto de Beneficios Fiscales del Estado por figuras tributarias. Período 1997-2006	357
• Cuadro 6.4: Presupuesto de Beneficios Fiscales del Estado para 2006, con desglose por tributos y conceptos	358
• Cuadro 6.5: Presupuestos de Beneficios Fiscales del Estado para 2005 y 2006 con desglose por tributos y conceptos	361

Página

- Cuadro 6.6: Clasificación de los Beneficios Fiscales del Estado para 2006, según Políticas de Gasto 364
- Cuadro 6.7: Presupuesto de ingresos tributarios y beneficios fiscales del Estado para 2006 365

ÍNDICE DE GRÁFICOS

PRIMERA PARTE: DATOS RECAUDATORIOS DEL ESTADO Y DE LAS COMUNIDADES AUTÓNOMAS

	<u>Página</u>
• Gráfico 1.1: Recaudación Total del IRPF	7
• Gráfico 1.2: Recaudación del IRPF (Estado)	8
• Gráfico 1.3: Recaudación Total del Impuesto sobre Sociedades	11
• Gráfico 1.4: Recaudación del Impuesto sobre Sociedades (Estado)	12
• Gráfico 1.5: Distribución de la Recaudación del Impuesto sobre Sociedades (Estado)	13
• Gráfico 1.6: Recaudación Total del Impuesto sobre la Renta de no Residentes	16
• Gráfico 1.7: Recaudación Total del Impuesto sobre Sucesiones y Donaciones	19
• Gráfico 1.8: Recaudación Total del Impuesto sobre el Patrimonio	22
• Gráfico 1.9: Recaudación por Impuestos Directos (Estado)	25
• Gráfico 1.10: Recaudación Total de los Impuestos Directos	26
• Gráfico 1.11: Distribución de la Recaudación por Impuestos Directos (Estado)	27
• Gráfico 1.12: Recaudación Consolidada de Impuestos Directos	29
• Gráfico 1.13: Distribución de la Recaudación Consolidada de los Impuestos Directos	30
• Gráfico 1.14: Recaudación Total del Impuesto sobre el Valor Añadido	35
• Gráfico 1.15: Recaudación del Impuesto sobre el Valor Añadido (Estado)	36
• Gráfico 1.16: Recaudación del Impuesto sobre el Valor Añadido por Operaciones Interiores (Estado)	37
• Gráfico 1.17: Recaudación Total de los Impuestos Especiales	40
• Gráfico 1.18: Recaudación de los Impuestos Especiales (Estado)	41
• Gráfico 1.19: Distribución de la Recaudación por Impuestos Especiales (Estado)	42
• Gráfico 1.20: Recaudación Total del Impuesto sobre Transmisiones Patrimoniales	47
• Gráfico 1.21: Recaudación Total del Impuesto sobre Actos Jurídicos Documentados	50
• Gráfico 1.22: Recaudación por Tráfico Exterior (Estado)	52
• Gráfico 1.23: Recaudación Total del Impuesto sobre Primas de Seguros	54
• Gráfico 1.24: Recaudación por Impuestos Indirectos (Estado)	57
• Gráfico 1.25: Recaudación Total de los Impuestos Indirectos	58
• Gráfico 1.26: Distribución de la Recaudación por Impuestos Indirectos (Estado)	59
• Gráfico 1.27: Recaudación Consolidada de Impuestos Indirectos	61

Página

• Gráfico 1.28: Distribución de la Recaudación Consolidada de los Impuestos Indirectos	62
• Gráfico 1.29: Recaudación Total por Tasas sobre el Juego	67
• Gráfico 1.30: Recaudación Total del Capítulo III. Tasas y Otros Ingresos	70
• Gráfico 1.31: Distribución de la Recaudación Consolidada del Capítulo III. Tasas y otros ingresos	71
• Gráfico 1.32: Recaudación del Estado por Capítulos	78
• Gráfico 1.33: Distribución de la Recaudación del Estado por Capítulos	79
• Gráfico 1.34: Recaudación de las Comunidades Autónomas por Capítulos	100
• Gráfico 1.35: Distribución de la Recaudación de las Comunidades Autónomas por Capítulos	101
• Gráfico 1.36: Recaudación Total Consolidada por Capítulos	105
• Gráfico 1.37: Distribución de la Recaudación Consolidada por Capítulos	106

SEGUNDA PARTE: DATOS DE RECAUDACIÓN DE LAS ENTIDADES LOCALES

• Gráfico 2.1: Recaudación en las Entidades Locales de los Capítulos I, II y III	111
• Gráfico 2.2: Distribución de la recaudación líquida por conceptos en los Municipios. Capítulos I, II y III. Ejercicio 2004 (millones de euros)	117

TERCERA PARTE: INDICADORES FISCALES DE LA OCDE

• Gráfico 3.1: Presión Fiscal. Proporción entre ingresos fiscales totales (tributos + cotizaciones sociales) y PIB (1995-2005)	126
• Gráfico 3.2: Presión Fiscal. Proporción entre ingresos fiscales excluidas las cotizaciones sociales y PIB (1995-2005)	128
• Gráfico 3.3: Presión Fiscal. Proporción entre cotizaciones sociales y PIB (1995- 2005)	130
• Gráfico 3.4: España: Proporción entre recaudación de las principales categorías de ingresos fiscales y PIB (1995-2005)	132
• Gráfico 3.5: UE 15: Proporción entre recaudación de las principales categorías de ingresos fiscales y PIB (1995-2004)	133
• Gráfico 3.6: OCDE total: Proporción entre recaudación de las principales categorías de ingresos fiscales y PIB (1995-2004)	134
• Gráfico 3.7: España: Estructura porcentual de los ingresos fiscales según las principales categorías (1995-2005)	136

Página

- Gráfico 3.8: UE 15: Estructura porcentual de los ingresos fiscales según las principales categorías (1995-2004) 137
- Gráfico 3.9: OCDE total Estructura porcentual de los ingresos fiscales según las principales categorías (1995-2004) 138

CUARTA PARTE: ESTADÍSTICAS DE LAS PRINCIPALES FIGURAS TRIBUTARIAS

1. ESTADÍSTICAS DEL IMPUESTO SOBRE LA RENTA DE LAS PERSONAS FÍSICAS

- Gráfico 4.1: Número de liquidaciones (1994-2004) 144
- Gráfico 4.2: Base imponible total (1994-2004) 150
- Gráfico 4.3: Cuota íntegra (1994-2004) 156
- Gráfico 4.4: Total deducciones en la cuota (1994-2004) 159
- Gráfico 4.5: Cuota resultante de la autoliquidación (1994-2004) 161
- Gráfico 4.6: Total de pagos a cuenta (1994-2004) 163
- Gráfico 4.7: Resultado de la liquidación (1994-2004) 165

2. ESTADÍSTICAS DEL IMPUESTO SOBRE EL PATRIMONIO

- Gráfico 4.8: Evolución del número de declarantes (1994-2004) 214
- Gráfico 4.9: Total bienes y derechos no exentos (1994-2004) 221
- Gráfico 4.10: Base imponible y base liquidable (1994-2004) 224
- Gráfico 4.11: Cuota a ingresar (1994-2004) 225

3. ESTADÍSTICAS DEL IMPUESTO SOBRE SOCIEDADES

- Gráfico 4.12: Número total de declarantes (1994-2004) 240
- Gráfico 4.13: Importe base imponible positiva (1994-2004) 246
- Gráfico 4.14: Importe cuota íntegra (1994-2004) 248
- Gráfico 4.15: Importe bonificaciones y deducciones (1994-2004) 256
- Gráfico 4.16: Importe cuota líquida (1994-2004) 258
- Gráfico 4.17: Importes pagos a cuenta (1994-2004) 261
- Gráfico 4.18: Importes cuotas diferenciales positiva y negativa correspondientes a la Admón. Gral. Estado (1994-2004) 263

4. ESTADÍSTICAS DEL IMPUESTO SOBRE EL VALOR AÑADIDO

- Gráfico 4.19: Evolución del número de declarantes (1995-2005) 296
- Gráfico 4.20: Base imponible del régimen general (1995-2005) 303
- Gráfico 4.21: Evolución de las principales magnitudes (1995-2005) 307

QUINTA PARTE: ESTADÍSTICAS CATASTRALES

- Gráfico 5.1: Bienes de naturaleza urbana. Evolución del número de unidades urbanas. Período 1995-2005 322
- Gráfico 5.2: Bienes de naturaleza urbana. Evolución de las principales magnitudes: Valor catastral y bases imponibles no exenta y liquidable. Período 1995-2005 323
- Gráfico 5.3: Bienes de naturaleza urbana. Evolución de las principales magnitudes: Cuotas íntegra y líquida. Período 1995-2005 324
- Gráfico 5.4: Bienes de naturaleza urbana. Distribución de la cuota líquida por Comunidades y Ciudades Autónomas, en el año 2004 329
- Gráfico 5.5: Bienes de naturaleza urbana. Distribución de la cuota líquida por Comunidades y Ciudades Autónomas, en el año 2005 334
- Gráfico 5.6: Bienes de naturaleza rústica. Evolución del número de parcelas. Período 1995-2005 337
- Gráfico 5.7: Bienes de naturaleza rústica. Evolución de titulares catastrales. Período 1995-2005 338
- Gráfico 5.8: Bienes de naturaleza rústica. Evolución de las principales magnitudes: Valor catastral y base imponible no exenta. Período 1995-2005 339
- Gráfico 5.9: Bienes de naturaleza rústica. Evolución de las principales magnitudes: Cuota íntegra. Período 1995-2005 340
- Gráfico 5.10: Bienes de naturaleza rústica. Distribución de la cuota líquida por Comunidades y Ciudades Autónomas, en el año 2004 345
- Gráfico 5.11: Bienes de naturaleza rústica. Distribución de la cuota líquida por Comunidades y Ciudades Autónomas, en el año 2005 350

SEXTA PARTE: PRESUPUESTO DE BENEFICIOS FISCALES DEL ESTADO

- Gráfico 6.1: Evolución del Presupuesto de Beneficios Fiscales del Estado por figuras tributarias (1996-2006) 354
- Gráfico 6.2: Evolución de la estructura del Presupuesto de Beneficios Fiscales del Estado por figuras tributarias (1996-2006) 356

NOTAS PREVIAS

1.- Dentro de la recaudación del Impuesto sobre la Renta de las Personas Físicas aparece el concepto relativo a la “Participación de las Comunidades Autónomas en el IRPF”. El primer año que dicho concepto minoró la recaudación del Impuesto para el Estado fue 1998, ya que en 1997 se recogía en el Presupuesto de Gastos del Estado, habiendo ascendido los pagos a las Comunidades Autónomas en ese año a 3.268,5 millones de euros. En 2002 se incrementó la fracción de recaudación cedida a las Comunidades Autónomas de régimen fiscal común en dicho impuesto, pasando del 15 al 33 por ciento, lo que supone una ruptura en las series.

2.- A partir del año 2002 dentro de la recaudación del Impuesto sobre el Valor Añadido y de los Impuestos Especiales figura el concepto relativo a la “Participación de las Comunidades Autónomas en IVA e Impuestos Especiales”, respectivamente, en virtud de lo establecido en el vigente sistema de financiación autonómica, aprobado mediante la Ley 21/2001, de 27 de diciembre.

3.- Por otra parte, a partir de 2005, dentro de los datos recaudatorios del IRPF, IVA e Impuestos Especiales, figura el concepto de “Participación de las Corporaciones Locales” en cada uno de ellos.

4.- Si bien la gran parte de la información contenida en el presente libro se refiere a los años comprendidos entre 1994 y 2004 (recaudación del Estado y de las Comunidades Autónomas, presupuesto de ingresos de las entidades locales, indicadores fiscales de la OCDE y estadísticas del IVA), algunos apartados recogen series de un período distinto, por razones de desfase temporal en su disponibilidad, aunque en todos los casos se abarca una década completa. Así, los períodos de referencia distintos al que figura en el título de la publicación son: 1994-2004 en la recaudación de las entidades locales y en las estadísticas de los impuestos directos (IRPF, Patrimonio y Sociedades) y 1996-2006 en el caso del Presupuesto de Beneficios Fiscales.

5.- Los datos que se refieren a conceptos inexistentes en determinados años aparecen reflejados en la publicación mediante el signo (-), mientras que los datos de importe desconocido se anotan mediante el signo (..).

FUENTES UTILIZADAS

PRIMERA PARTE: DATOS RECAUDATORIOS DEL ESTADO Y DE LAS COMUNIDADES AUTÓNOMAS

- Base de datos del sector público español 1995-2005 (BADESPE). Instituto de Estudios Fiscales.
- Informes anuales de recaudación tributaria 1995-2005. Servicio de Auditoría Interna de la Agencia Estatal de Administración Tributaria (AEAT).
- Memorias de la Administración Tributaria. Ejercicios 1995-2005. Secretaría de Estado de Hacienda y Presupuestos.
- Resumen informativo de recaudación de tributos cedidos y concertados 1995-2005. Inspección General del Ministerio de Economía y Hacienda.
- Gaceta tributaria del País Vasco. Ejercicios 1998-2005.

SEGUNDA PARTE: DATOS DE RECAUDACIÓN DE LAS ENTIDADES LOCALES

- Liquidación de Presupuestos de las Entidades Locales 1994-2004. Dirección General de Coordinación Financiera con las Entidades Locales.
- Presupuestos de las Entidades Locales 1995-2005. Dirección General de Coordinación Financiera con las Entidades Locales.
- Instituto Nacional de Estadística.

TERCERA PARTE: INDICADORES FISCALES DE LA OCDE

- Revenue Statistics 1965-2005. OCDE.

CUARTA PARTE: ESTADÍSTICAS DE LAS PRINCIPALES FIGURAS TRIBUTARIAS

- Estadísticas del Impuesto sobre la Renta de las Personas Físicas 1994-2004. Departamento de Informática Tributaria de la AEAT.

- Estadísticas del Impuesto sobre el Patrimonio 1994-2004. Departamento de Informática Tributaria de la AEAT.
- Estadísticas del Impuesto sobre Sociedades 1994-2004. Departamento de Informática Tributaria de la AEAT.
- Estadísticas del Impuesto sobre el Valor Añadido 1995-2005. Departamento de Informática Tributaria de la AEAT.
- Memorias de la Administración Tributaria. Ejercicios 1995-2004. Secretaría de Estado de Hacienda y Presupuestos.

QUINTA PARTE: ESTADÍSTICAS CATASTRALES

- Impuesto sobre Bienes Inmuebles. Bienes de Naturaleza Urbana 1995-2005. Dirección General del Catastro.
- Impuesto sobre Bienes Inmuebles. Bienes de Naturaleza Rústica 1995-2005. Dirección General del Catastro.

SEXTA PARTE: PRESUPUESTO DE BENEFICIOS FISCALES

- Memoria de Beneficios Fiscales, Tomo II del Informe Económico y Financiero de los Presupuestos Generales del Estado 1996-2006.

PRIMERA PARTE:

**DATOS RECAUDATORIOS DEL
ESTADO Y DE LAS COMUNIDADES
AUTÓNOMAS**

CAPÍTULO I

IMPUESTOS DIRECTOS

Fuentes: - **Recaudación del Estado:** Instituto de Estudios Fiscales y Servicio de Auditoría Interna de la Agencia Estatal de Administración Tributaria.
- **Recaudación de Tributos cedidos y concertados:** Inspección General del Ministerio de Economía y Hacienda y Gaceta Tributaria del País Vasco.

Cuadro 1.1: Recaudación del Impuesto sobre la Renta de las Personas Físicas. Cifras Absolutas (millones de euros)

Recaudación del Estado											
	1995	1996	1997	1998	1999	2000	2001	2002	2003	2004	2005
Retenciones de Trabajo y Actividades Económicas (*)	24.198,1	24.882,8	28.237,1	29.830,8	30.868,1	32.744,2	37.382,8	40.577,4	43.416,9	45.106,4	50.853,8
Retenciones de Capital Mobiliario	5.228,2	5.119,6	4.295,9	3.674,3	2.973,1	2.722,2	3.116,6	2.644,9	2.274,4	2.205,8	2.488,6
Retenciones de Capital Inmobiliario	-	-	-	395,3	846,9	928,9	905,9	984,2	1.099,2	1.192,0	1.313,1
Retenciones de Instituciones Inversión Colectiva	-	-	-	-	541,9	943,2	504,2	404,1	242,5	267,1	360,1
Pagos Fraccionados	2.626,9	2.482,2	2.469,0	2.478,3	2.404,4	2.426,4	2.471,9	2.570,0	2.728,1	2.883,3	3.013,3
Cuota Diferencial Neta	-521,6	-693,3	-1.514,7	-2.168,3	-2.049,2	-2.871,1	-2.879,3	-2.703,9	-3.174,0	-3.793,8	-3.165,0
Participación de las CCAA en el IRPF	-	-	-	-4.038,1	-4.752,2	-4.646,5	-5.244,1	-12.066,7	-13.621,8	-17.310,3	-18.221,0
Participación de las CCLL en el IRPF	-	-	-	-	-	-	-	-	-	-	-548,6
Asignación Tributaria a la Iglesia Católica	-113,5	-117,5	-120,6	-123,2	-125,4	-127,9	-130,5	-133,1	-135,8	-138,5	-141,2
Total Recaudación	31.418,1	31.673,8	33.366,7	30.049,2	30.707,5	32.119,4	36.127,3	32.276,8	32.829,5	30.412,1	35.952,9

Recaudación de la Comunidad Foral de Navarra											
	1995	1996	1997	1998	1999	2000	2001	2002	2003	2004	2005
Retenciones de Trabajo y Actividades Profesionales	366,1	397,3	431,0	474,0	489,5	532,5	612,3	664,2	713,2	736,2	809,7
Otras retenciones	76,0	74,2	60,4	56,7	60,8	65,6	57,6	60,7	56,0	52,5	58,6
Pagos Fraccionados	23,7	24,8	26,4	28,3	30,4	33,0	36,3	39,5	41,0	42,4	45,6
Cuota Diferencial Neta	-7,0	-14,4	-23,6	-21,3	-21,5	-1,5	-21,9	-37,1	-47,9	-84,1	-48,1
Total Recaudación	458,7	481,9	494,1	537,6	559,1	629,6	684,2	727,4	762,3	747,0	865,8

Recaudación de las Diputaciones Forales del País Vasco											
	1995	1996	1997	1998	1999	2000	2001	2002	2003	2004	2005
Retenciones de Trabajo y Actividades Profesionales	1.865,8	2.026,2	2.160,0	2.321,2	2.338,3	2.505,1	2.701,4	2.890,2	3.070,5	3.192,9	3.455,1
Retenciones de Capital Mobiliario	231,1	213,9	163,5	154,6	132,7	116,9	130,1	135,7	119,5	113,8	133,5
Retenciones de Capital Inmobiliario	-	-	-	9,7	18,5	22,7	23,5	25,0	26,4	28,6	30,2
Retenciones de Instituciones Inversión Colectiva	-	-	-	-	23,1	49,9	23,6	17,3	12,5	10,2	15,6
Pagos Fraccionados	138,1	144,7	148,8	149,0	147,4	151,5	157,3	156,4	158,3	160,8	164,9
Cuota Diferencial Neta	-184,5	-194,7	-254,9	-236,8	-194,2	-305,7	-292,5	-351,9	-369,2	-454,3	-395,7
Total Recaudación	2.050,6	2.190,0	2.217,3	2.397,7	2.465,9	2.540,4	2.743,5	2.872,7	3.018,1	3.052,0	3.403,7

Recaudación Consolidada: Estado + Navarra + País Vasco + Participación de las CCAA y CCLL											
	1995	1996	1997	1998	1999	2000	2001	2002	2003	2004	2005
Estado	31.418,1	31.673,8	33.366,7	30.049,2	30.707,5	32.119,4	36.127,3	32.276,8	32.829,5	30.412,1	35.952,9
Navarra	458,7	481,9	494,1	537,6	559,1	629,6	684,2	727,4	762,3	747,0	865,8
País Vasco	2.050,6	2.190,0	2.217,3	2.397,7	2.465,9	2.540,4	2.743,5	2.872,7	3.018,1	3.052,0	3.403,7
Participación de las CCAA en el IRPF	-	-	-	4.038,1	4.752,2	4.646,5	5.244,1	12.066,7	13.621,8	17.310,3	18.221,0
Participación de las CCLL en el IRPF	-	-	-	-	-	-	-	-	-	-	548,6
Total Recaudación	33.927,4	34.345,8	36.078,2	37.022,6	38.484,6	39.935,9	44.799,2	47.943,6	50.231,6	51.521,3	58.992,1

(*) En las retenciones de trabajo y actividades económicas se incluyen los siguientes conceptos: rendimientos del trabajo, rendimientos de actividades económicas que sean contraprestación de actividades profesionales, agrícolas o ganaderas, así como los rendimientos a que se refiere el artículo 70.2.b) del Reglamento del Impuesto y los premios que se entreguen como consecuencia de la participación en juegos, concursos o combinaciones aleatorias. Igualmente, se incluyen los ingresos a cuenta por contraprestaciones satisfechas a personas o entidades no residentes en los supuestos de imputación de rentas por la cesión de derechos de imagen a que se refieren el art.76.8 de la Ley 40/1998 y el art. 93.8 del Texto Refundido de la Ley del Impuesto, aprobado por el Real Decreto Legislativo 3/2004.

Cuadro 1.2: Recaudación del Impuesto sobre la Renta de las Personas Físicas. Tasas de variación

Recaudación del Estado

	96/95	97/96	98/97	99/98	00/99	01/00	02/01	03/02	04/03	05/04
Retenciones de Trabajo y Actividades Económicas	2,8%	13,5%	5,6%	3,5%	6,1%	14,2%	8,5%	7,0%	3,9%	12,7%
Retenciones de Capital Mobiliario	-2,1%	-16,1%	-14,5%	-19,1%	-8,4%	14,5%	-15,1%	-14,0%	-3,0%	12,8%
Retenciones de Capital Inmobiliario	-	-	-	114,2%	9,7%	-2,5%	8,6%	11,7%	8,4%	10,2%
Retenciones de Instituciones Inversión Colectiva	-	-	-	-	74,0%	-46,5%	-19,8%	-40,0%	10,1%	34,8%
Pagos Fraccionados	-5,5%	-0,5%	0,4%	-3,0%	0,9%	1,9%	4,0%	6,2%	5,7%	4,5%
Cuota Diferencial Neta	-32,9%	-118,5%	-43,2%	5,5%	-40,1%	-0,3%	6,1%	-17,4%	-19,5%	16,6%
Participación de las CCAA en el IRPF	-	-	-	-17,7%	2,2%	-12,9%	-130,1%	-12,9%	-27,1%	-5,3%
Asignación Tributaria a la Iglesia Católica	-3,5%	-2,7%	-2,1%	-1,8%	-2,0%	-2,0%	-2,0%	-2,0%	-2,0%	-2,0%
Total Recaudación	0,8%	5,3%	-9,9%	2,2%	4,6%	12,5%	-10,7%	1,7%	-7,4%	18,2%

Recaudación de la Comunidad Foral de Navarra

	96/95	97/96	98/97	99/98	00/99	01/00	02/01	03/02	04/03	05/04
Retenciones de Trabajo y Actividades Profesionales	8,5%	8,5%	10,0%	3,3%	8,8%	15,0%	8,5%	7,4%	3,2%	10,0%
Otras retenciones	-2,4%	-18,6%	-6,0%	7,1%	8,0%	-12,2%	5,5%	-7,8%	-6,3%	11,7%
Pagos Fraccionados	4,8%	6,5%	7,0%	7,5%	8,5%	10,1%	8,8%	3,8%	3,4%	7,6%
Cuota Diferencial Neta	-105,2%	-63,9%	9,6%	-0,7%	93,2%	-1392,4%	-69,4%	-29,3%	-75,5%	42,8%
Total Recaudación	5,0%	2,5%	8,8%	4,0%	12,6%	8,7%	6,3%	4,8%	-2,0%	15,9%

Recaudación de las Diputaciones Forales del País Vasco

	96/95	97/96	98/97	99/98	00/99	01/00	02/01	03/02	04/03	05/04
Retenciones de Trabajo y Actividades Profesionales	8,6%	6,6%	7,5%	0,7%	7,1%	7,8%	7,0%	6,2%	4,0%	8,2%
Retenciones de Capital Mobiliario	-7,4%	-23,6%	-5,4%	-14,1%	-11,9%	11,3%	4,3%	-11,9%	-4,8%	17,3%
Retenciones de Capital Inmobiliario	-	-	-	90,4%	22,6%	3,4%	6,2%	5,8%	8,4%	5,5%
Retenciones de Instituciones Inversión Colectiva	-	-	-	-	116,2%	-52,6%	-26,9%	-27,7%	-18,6%	53,5%
Pagos Fraccionados	4,8%	2,8%	0,1%	-1,1%	2,8%	3,8%	-0,6%	1,2%	1,6%	2,5%
Cuota Diferencial Neta	-5,6%	-30,9%	7,1%	18,0%	-57,4%	4,3%	-20,3%	-4,9%	-23,1%	12,9%
Total Recaudación	6,8%	1,2%	8,1%	2,8%	3,0%	8,0%	4,7%	5,1%	1,1%	11,5%

Recaudación Consolidada: Estado + Navarra + País Vasco + Participación de las CCAA

	96/95	97/96	98/97	99/98	00/99	01/00	02/01	03/02	04/03	05/04
Estado	0,8%	5,3%	-9,9%	2,2%	4,6%	12,5%	-10,7%	1,7%	-7,4%	18,2%
Navarra	5,0%	2,5%	8,8%	4,0%	12,6%	8,7%	6,3%	4,8%	-2,0%	15,9%
País Vasco	6,8%	1,2%	8,1%	2,8%	3,0%	8,0%	4,7%	5,1%	1,1%	11,5%
Participación de las CCAA en el IRPF	-	-	-	17,7%	-2,2%	12,9%	130,1%	12,9%	27,1%	5,3%
Total Recaudación	1,2%	5,0%	2,6%	3,9%	3,8%	12,2%	7,0%	4,8%	2,6%	14,5%

Gráfico 1.1: Recaudación Total del IRPF

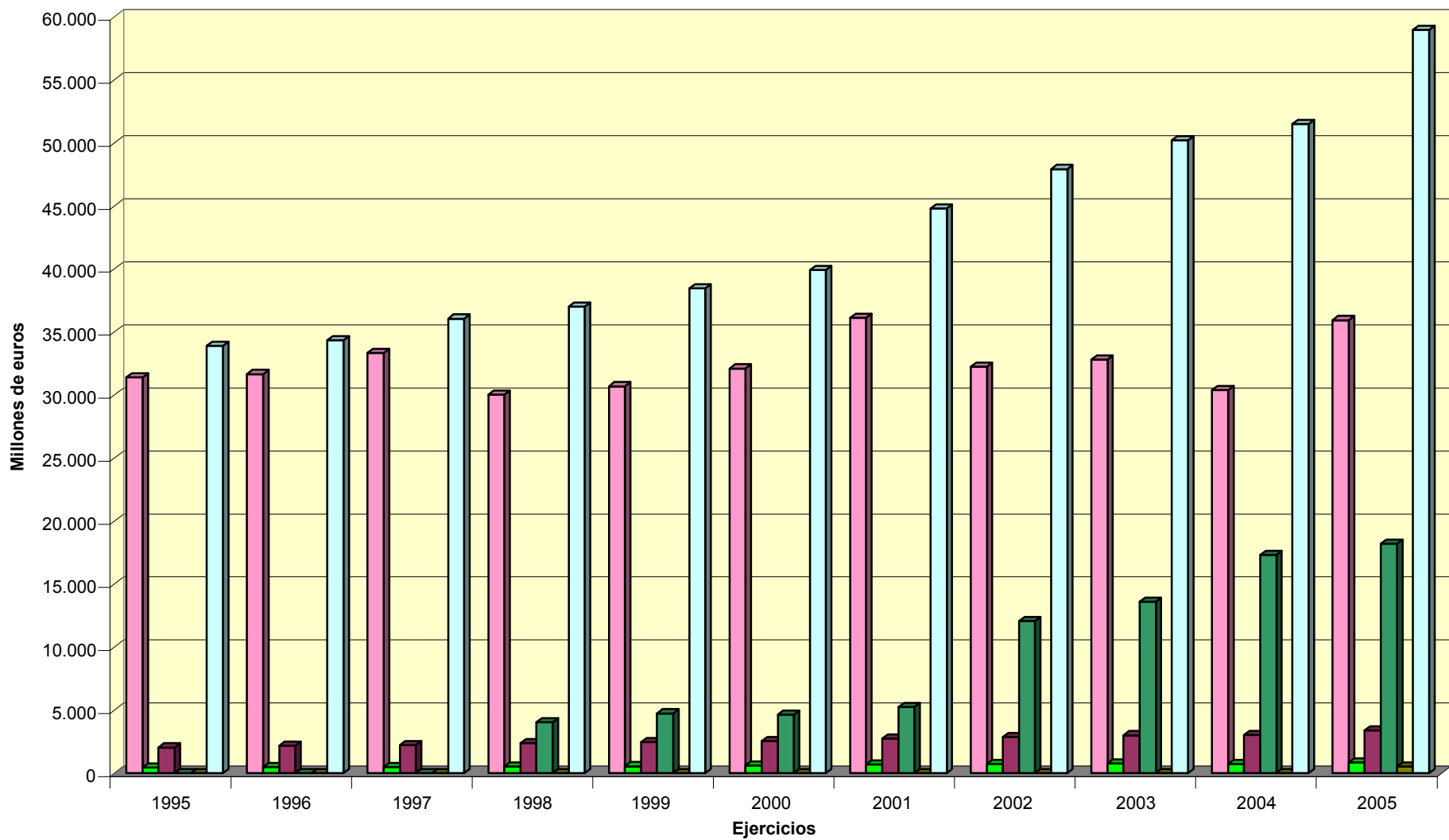

■ Estado
 ■ Navarra
 ■ País Vasco
 ■ Participación de las CCAA en el IRPF
 ■ Participación de las CCLL en el IRPF
 ■ Total Recaudación

Gráfico 1.2: Recaudación del IRPF (Estado)

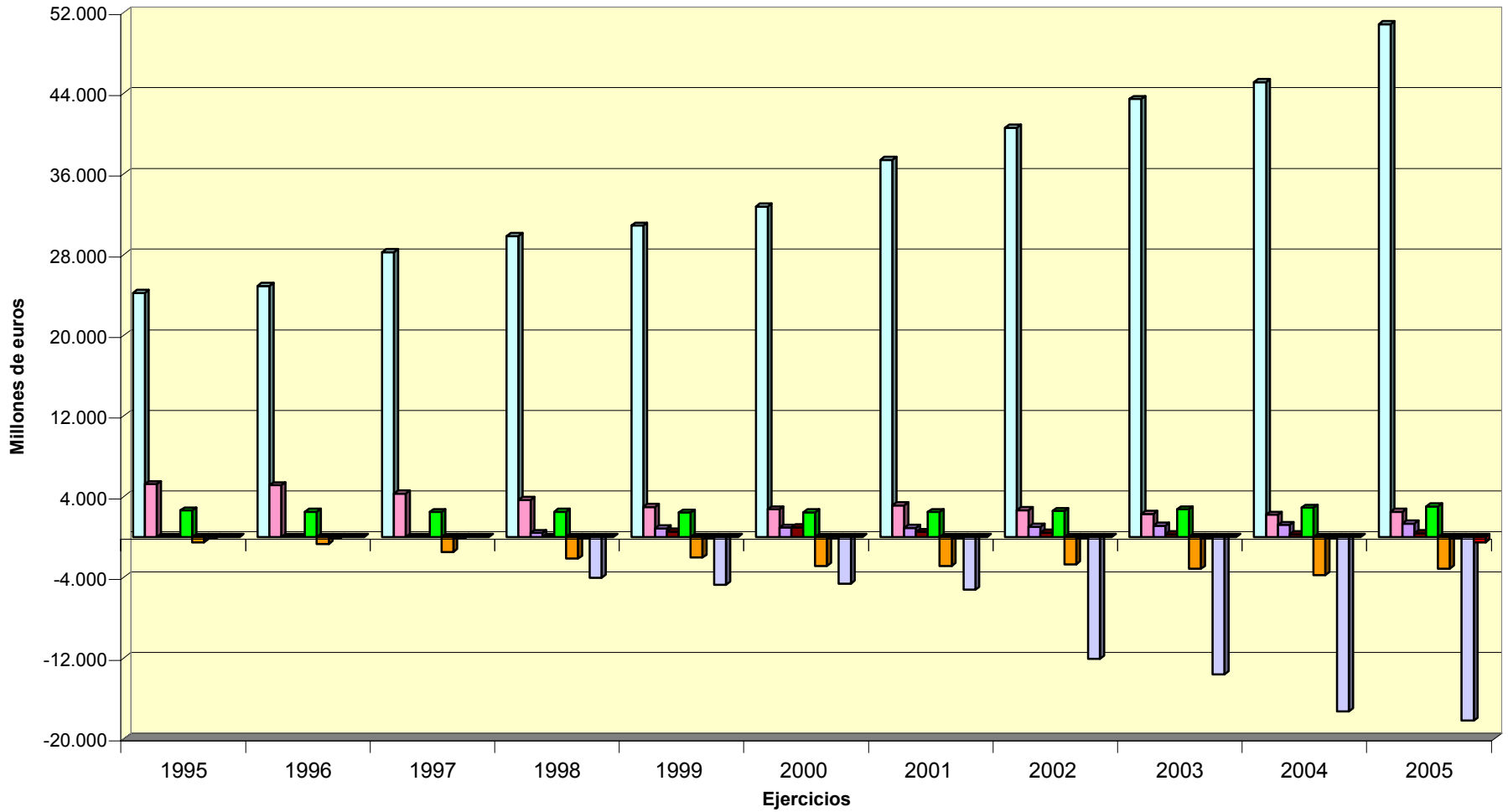

- Retenciones de Trabajo y Actividades Económicas
- Retenciones de Capital Mobiliario
- Retenciones de Capital Inmobiliario
- Retenciones de Instituciones Inversión Colectiva
- Pagos Fraccionados
- Cuota Diferencial Neta
- Asignación Tributaria a la Iglesia Católica
- Participación de las CCAA en el IRPF
- Participación de las CCLL en el IRPF

Cuadro 1.3: Recaudación del Impuesto sobre Sociedades. Cifras Absolutas (millones de euros)

Recaudación del Estado

	1995	1996	1997	1998	1999	2000	2001	2002	2003	2004	2005
Retenciones de Capital Inmobiliario	-	-	-	169,1	358,5	391,7	380,5	412,2	458,6	496,8	547,2
Retenciones de Instituciones Inversión Colectiva	-	-	-	-	230,8	401,1	214,6	171,9	103,2	113,7	153,3
Retenciones de Capital Mobiliario	2.112,0	2.057,4	1.777,1	1.490,5	1.213,1	1.104,3	1.278,9	1.570,4	1.267,4	1.107,6	1.220,7
Pagos Fraccionados	2.235,7	2.604,4	6.878,6	8.843,5	8.421,0	9.867,3	9.818,9	10.822,4	13.230,8	15.455,6	18.821,2
Cuota Diferencial Neta	3.257,2	3.625,6	3.978,7	3.473,6	4.412,1	5.442,2	5.522,4	8.460,3	6.859,6	8.846,1	11.752,9
Total Recaudación	7.604,9	8.287,4	12.634,4	13.976,6	14.635,6	17.206,6	17.215,2	21.437,0	21.919,6	26.019,9	32.495,3

Recaudación de la Comunidad Foral de Navarra

	1995	1996	1997	1998	1999	2000	2001	2002	2003	2004	2005
Retenciones	32,6	31,8	25,9	24,3	26,0	28,2	30,7	33,3	29,2	26,3	28,4
Cuota Diferencial Neta	92,3	132,6	171,2	208,1	206,2	256,8	238,5	273,3	270,2	315,7	362,5
Total Recaudación	124,9	164,4	197,1	232,4	232,2	285,0	269,1	306,6	299,4	342,0	390,9

Recaudación de las Diputaciones Forales del País Vasco

	1995	1996	1997	1998	1999	2000	2001	2002	2003	2004	2005
Retenciones de Capital Inmobiliario	-	-	-	9,7	18,5	22,7	23,5	25,0	26,4	28,6	30,2
Retenciones de Instituciones Inversión Colectiva	-	-	-	-	23,1	49,9	23,6	17,3	12,5	10,2	15,6
Retenciones de Capital Mobiliario	231,1	213,9	163,5	154,6	132,7	116,9	130,1	135,7	119,5	113,8	133,5
Cuota Diferencial Neta	118,1	251,7	391,2	588,6	653,9	715,7	788,0	860,0	880,8	986,9	1261,0
Total Recaudación	349,2	465,6	554,6	752,9	828,2	905,2	965,2	1.037,9	1.039,2	1.139,5	1.440,4

Recaudación Consolidada: Estado + Navarra + País Vasco

	1995	1996	1997	1998	1999	2000	2001	2002	2003	2004	2005
Estado	7.604,9	8.287,4	12.634,4	13.976,6	14.635,6	17.206,6	17.215,2	21.437,0	21.919,6	26.019,9	32.495,3
Navarra	124,9	164,4	197,1	232,4	232,2	285,0	269,1	306,6	299,4	342,0	390,9
País Vasco	349,2	465,6	554,6	752,9	828,2	905,2	965,2	1.037,9	1.039,2	1.139,5	1.440,4
Total Recaudación	8.078,9	8.917,4	13.386,1	14.962,0	15.696,1	18.396,8	18.449,6	22.781,6	23.258,2	27.501,4	34.326,6

Cuadro 1.4: Recaudación del Impuesto sobre Sociedades. Tasas de variación

Recaudación del Estado

	96/95	97/96	98/97	99/98	00/99	01/00	02/01	03/02	04/03	05/04
Retenciones de Capital Inmobiliario	-	-	-	112,0%	9,3%	-2,9%	8,3%	11,3%	8,3%	10,1%
Retenciones de Instituciones Inversión Colectiva	-	-	-	-	73,8%	-46,5%	-19,9%	-40,0%	10,2%	34,8%
Retenciones de Capital Mobiliario	-2,6%	-13,6%	-16,1%	-18,6%	-9,0%	15,8%	22,8%	-19,3%	-12,6%	10,2%
Pagos Fraccionados	16,5%	164,1%	28,6%	-4,8%	17,2%	-0,5%	10,2%	22,3%	16,8%	21,8%
Cuota Diferencial Neta	11,3%	9,7%	-12,7%	27,0%	23,3%	1,5%	53,2%	-18,9%	29,0%	32,9%
Total Recaudación	9,0%	52,5%	10,6%	4,7%	17,6%	0,1%	24,5%	2,3%	18,7%	24,9%

Recaudación de la Comunidad Foral de Navarra

	96/95	97/96	98/97	99/98	00/99	01/00	02/01	03/02	04/03	05/04
Retenciones	-2,4%	-18,6%	-6,0%	7,1%	8,3%	8,7%	8,5%	-12,3%	-10,0%	8,2%
Cuota Diferencial Neta	43,7%	29,1%	21,6%	-0,9%	24,5%	-7,1%	14,6%	-1,1%	16,8%	14,8%
Total Recaudación	31,7%	19,8%	17,9%	-0,1%	22,7%	-5,6%	13,9%	-2,3%	14,2%	14,3%

Recaudación de las Diputaciones Forales del País Vasco

	96/95	97/96	98/97	99/98	00/99	01/00	02/01	03/02	04/03	05/04
Retenciones de Capital Inmobiliario	-	-	-	90,4%	22,6%	3,4%	6,2%	5,8%	8,4%	5,5%
Retenciones de Instituciones Inversión Colectiva	-	-	-	-	116,2%	-52,6%	-26,9%	-27,7%	-18,6%	53,5%
Retenciones de Capital Mobiliario	-7,4%	-23,6%	-5,4%	-14,1%	-11,9%	11,3%	4,3%	-11,9%	-4,8%	17,3%
Cuota Diferencial Neta	113,1%	55,4%	50,5%	11,1%	9,5%	10,1%	9,1%	2,4%	12,1%	27,8%
Total Recaudación	33,3%	19,1%	35,7%	10,0%	9,3%	6,6%	7,5%	0,1%	9,7%	26,4%

Recaudación Consolidada: Estado + Navarra + País Vasco

	96/95	97/96	98/97	99/98	00/99	01/00	02/01	03/02	04/03	05/04
Estado	9,0%	52,5%	10,6%	4,7%	17,6%	0,1%	24,5%	2,3%	18,7%	24,9%
Navarra	31,7%	19,8%	17,9%	-0,1%	22,7%	-5,6%	13,9%	-2,3%	14,2%	14,3%
País Vasco	33,3%	19,1%	35,7%	10,0%	9,3%	6,6%	7,5%	0,1%	9,7%	26,4%
Total Recaudación	10,4%	50,1%	11,8%	4,9%	17,2%	0,3%	23,5%	2,1%	18,2%	24,8%

Gráfico 1.3:
Recaudación Total del Impuesto sobre Sociedades

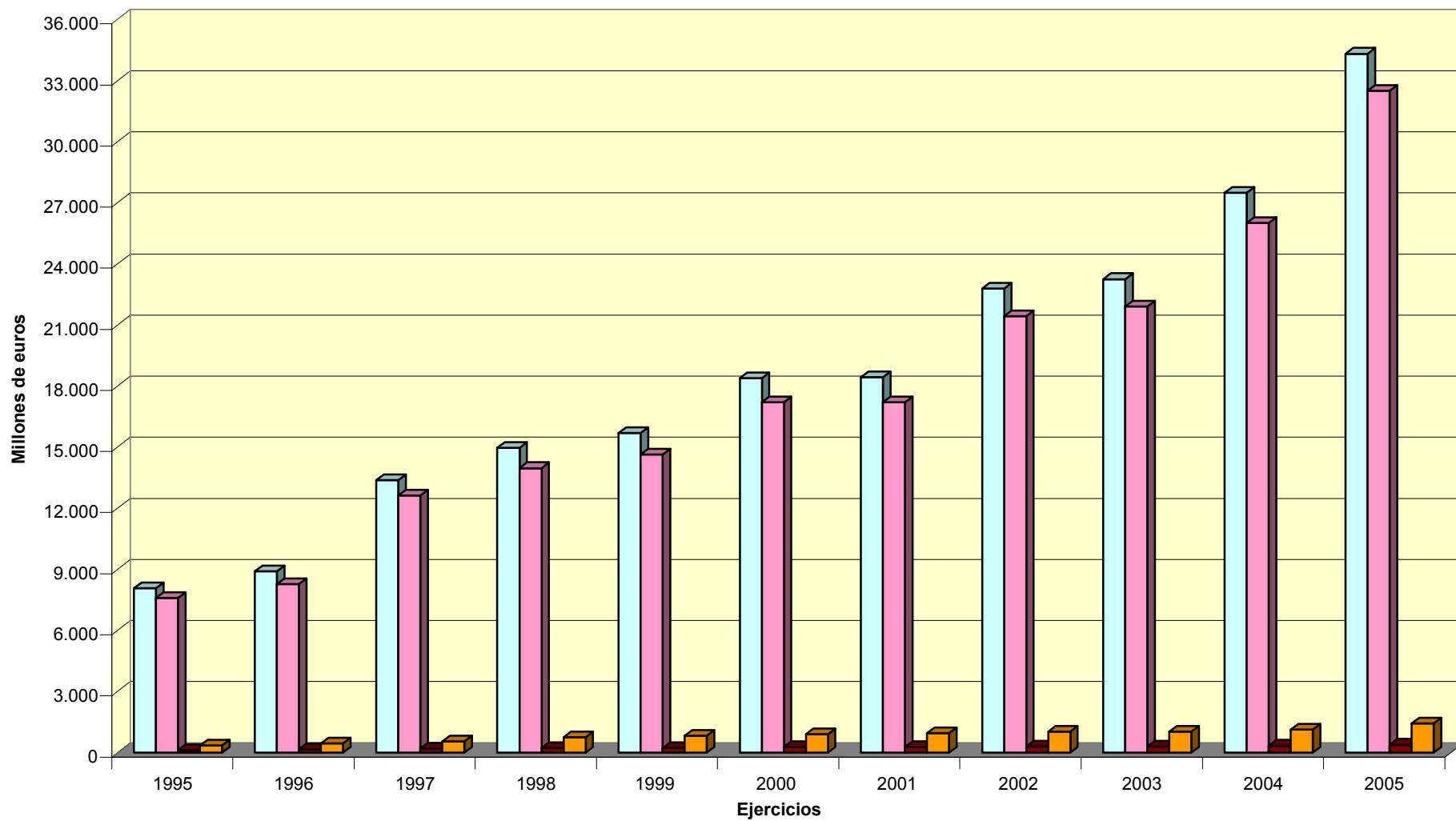

□ Total Recaudación □ Estado ■ Navarra ■ País Vasco

Gráfico 1.4:
Recaudación del Impuesto sobre Sociedades (Estado)



Gráfico 1.5: Distribución de la Recaudación del Impuesto sobre Sociedades (Estado)



■ Retenciones de Capital Inmobiliario
 ■ Retenciones de Instituciones Inversión Colectiva
 ■ Retenciones de Capital Mobiliario
 ■ Pagos Fraccionados
 ■ Cuota Diferencial Neta

Cuadro 1.5: Recaudación del Impuesto sobre la Renta de no Residentes. Cifras Absolutas (millones de euros)

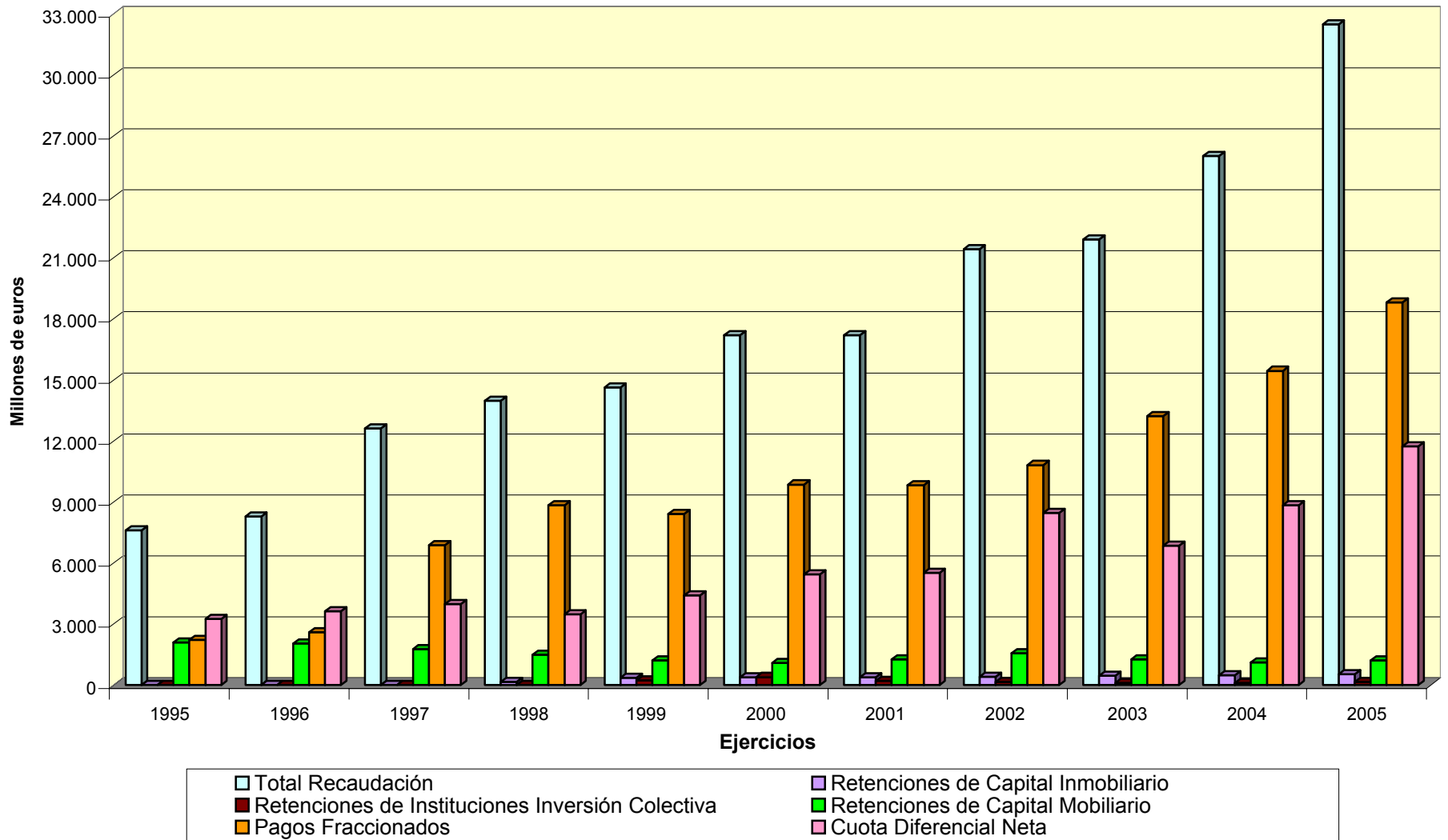
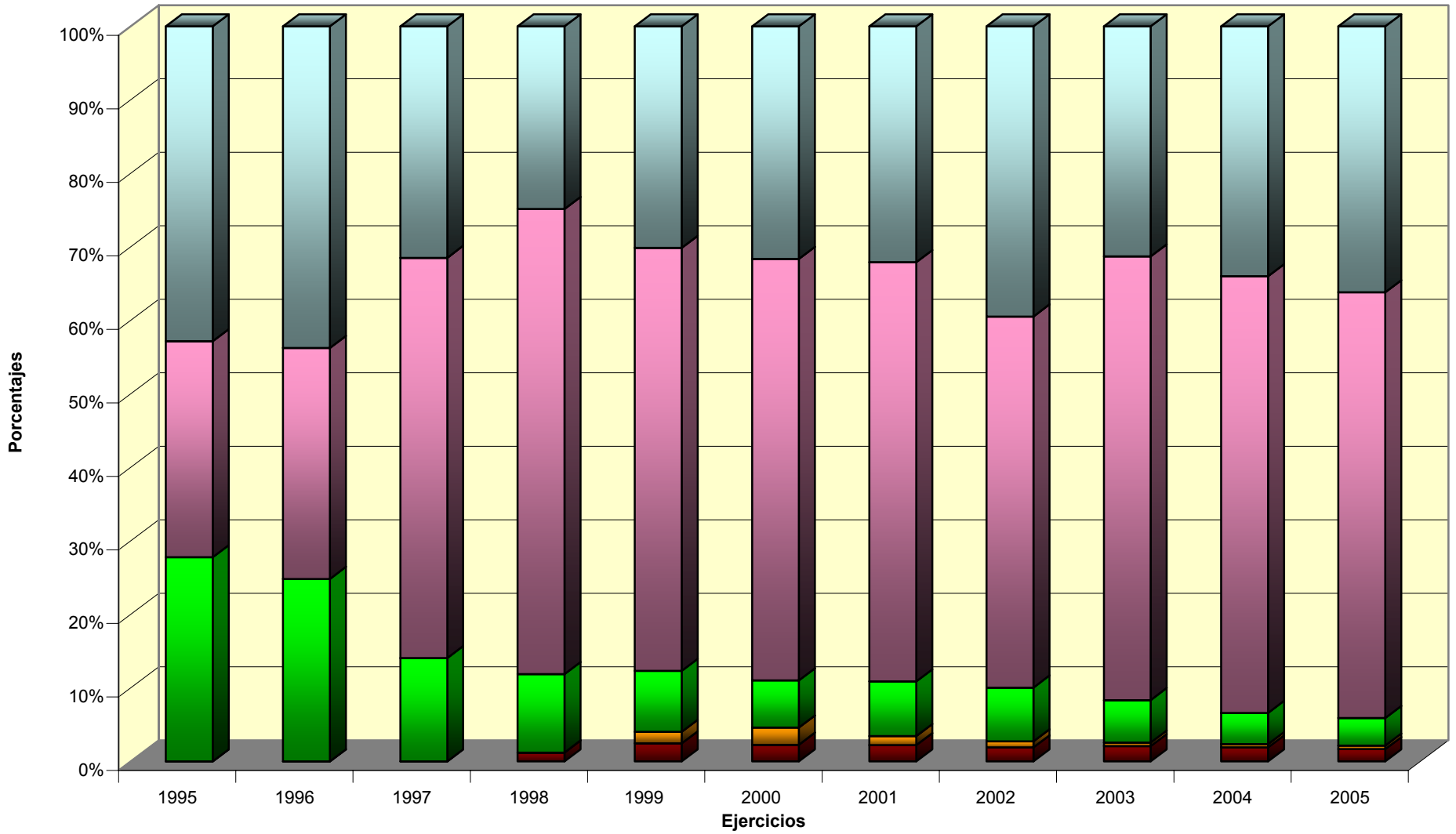
Recaudación del Estado											
	1995	1996	1997	1998	1999	2000	2001	2002	2003	2004	2005
Retenciones y Pagos a Cuenta	-	-	-	-	616,3	1.007,0	865,7	876,4	804,8	952,7	1147,4
Cuota Diferencial Neta	-	-	-	-	105,5	86,8	35,7	170,9	137,6	438,0	198,6
Gravamen sobre Inmuebles	-	-	-	-	1,2	4,7	4,3	4,3	5,4	4,7	4,5
Total Recaudación	-	-	-	-	723,0	1.098,5	905,7	1.051,6	947,8	1.395,4	1.350,5

Recaudación de Navarra + País Vasco											
	1995	1996	1997	1998	1999	2000	2001	2002	2003	2004	2005
Navarra	-	-	-	-	5,9	8,8	6,4	4,5	6,2	4,0	5,6
País Vasco	-	-	-	-	21,5	81,9	47,3	30,2	14,2	30,9	46,0
Total Recaudación	-	-	-	-	27,4	90,7	53,7	34,7	20,5	35,0	51,7

Recaudación Consolidada: Estado + Navarra + País Vasco											
	1995	1996	1997	1998	1999	2000	2001	2002	2003	2004	2005
Estado	-	-	-	-	723,0	1.098,5	905,7	1.051,6	947,8	1.395,4	1.350,5
Navarra + País Vasco	-	-	-	-	27,4	90,7	53,7	34,7	20,5	35,0	51,7
Total Recaudación	-	-	-	-	750,4	1.189,2	959,4	1.086,4	968,3	1.430,4	1.402,2

Cuadro 1.6: Recaudación del Impuesto sobre la Renta de no Residentes. Tasas de variación

Recaudación del Estado										
	96/95	97/96	98/97	99/98	00/99	01/00	02/01	03/02	04/03	05/04
Retenciones y Pagos a Cuenta	-	-	-	-	63,4%	-14,0%	1,2%	-8,2%	18,4%	20,4%
Cuota Diferencial Neta	-	-	-	-	-17,7%	-58,8%	378,4%	-19,5%	218,3%	-54,6%
Gravamen sobre Inmuebles	-	-	-	-	301,4%	-8,4%	1,5%	25,3%	-13,3%	-4,4%
Total Recaudación	-	-	-	-	51,9%	-17,6%	16,1%	-9,9%	47,2%	-3,2%

Recaudación de Navarra + País Vasco										
	96/95	97/96	98/97	99/98	00/99	01/00	02/01	03/02	04/03	05/04
Navarra	-	-	-	-	49,5%	-27,1%	-29,0%	37,2%	-35,5%	39,9%
País Vasco	-	-	-	-	280,7%	-42,2%	-36,2%	-52,8%	117,3%	48,8%
Total Recaudación	-	-	-	-	231,2%	-40,8%	-35,4%	-41,1%	70,8%	47,8%

Recaudación Consolidada: Estado + Navarra + País Vasco										
	96/95	97/96	98/97	99/98	00/99	01/00	02/01	03/02	04/03	05/04
Navarra	-	-	-	-	51,9%	-17,6%	16,1%	-9,9%	47,2%	-3,2%
País Vasco	-	-	-	-	231,2%	-40,8%	-35,4%	-41,1%	70,8%	47,8%
Total Recaudación	-	-	-	-	58,5%	-19,3%	13,2%	-10,9%	47,7%	-2,0%

Gráfico 1.6: Recaudación Total del Impuesto sobre la Renta de no Residentes

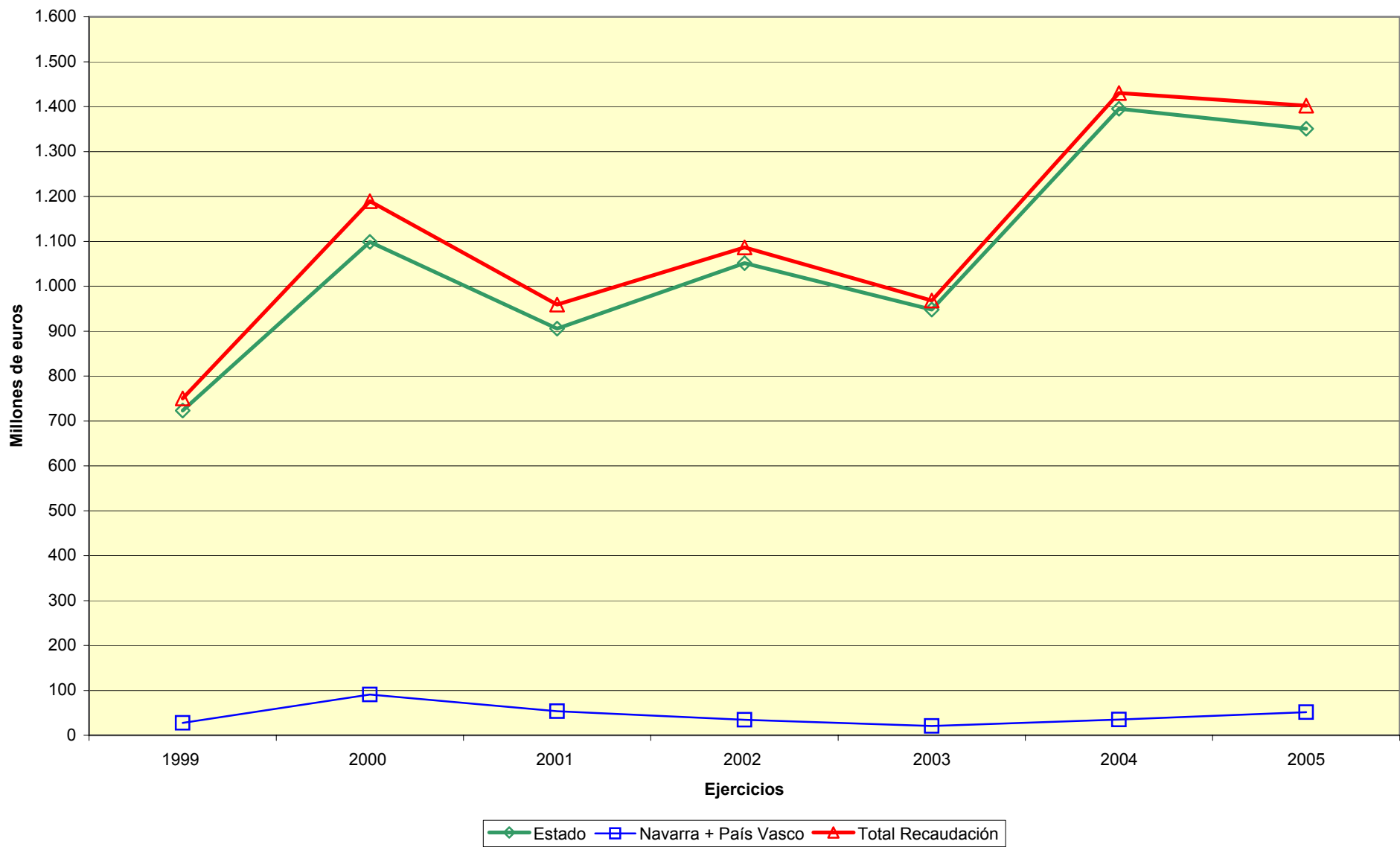

Cuadro 1.7: Recaudación del Impuesto sobre Sucesiones y Donaciones. Cifras Absolutas (millones de euros)

Recaudación del Estado

	1995	1996	1997	1998	1999	2000	2001	2002	2003	2004	2005
Total Recaudación	1,4	1,3	1,3	2,8	12,0	9,8	10,6	15,9	16,2	13,7	24,2

Recaudación de las Comunidades Autónomas

	1995	1996	1997	1998	1999	2000	2001	2002	2003	2004	2005
Andalucía	74,0	87,5	84,3	93,2	95,9	109,0	121,3	129,4	180,3	194,9	204,3
Aragón	23,9	28,5	45,8	45,2	59,7	59,0	66,3	64,6	80,6	85,0	108,1
Asturias (Principado de)	19,6	25,9	26,9	28,4	35,6	49,0	48,9	43,8	50,1	50,1	56,1
Balears (Illes)	18,8	27,6	29,0	32,1	38,0	42,8	45,2	61,5	72,6	66,2	71,1
Canarias	12,1	15,0	17,9	20,2	21,0	24,8	23,8	20,3	27,2	32,9	41,5
Cantabria	14,8	16,2	21,4	31,2	25,2	31,1	35,1	25,7	23,4	23,8	35,4
Castilla-La Mancha	14,9	15,2	18,3	23,3	29,0	29,6	33,0	33,5	39,7	43,7	60,6
Castilla y León	33,9	52,7	62,9	69,6	81,2	91,2	97,3	101,3	107,1	154,6	184,4
Cataluña	189,2	207,9	222,2	210,1	263,9	296,8	305,8	330,2	390,0	485,4	553,7
Comunidad Valenciana	66,3	73,7	84,8	99,1	99,1	111,4	118,2	129,3	128,2	151,8	187,3
Extremadura	8,2	10,4	10,8	10,1	12,9	15,9	14,3	16,0	21,4	18,9	22,7
Galicia	45,2	51,0	53,3	62,7	72,0	81,0	93,6	89,1	94,1	104,2	155,0
Madrid	172,5	116,1	223,2	233,0	253,9	250,8	308,5	319,0	370,5	426,0	522,0
Murcia (Región de)	8,6	9,4	11,7	13,3	16,1	21,7	23,4	17,1	26,0	33,7	51,9
Navarra (Comunidad Foral de)	4,3	4,3	8,3	9,0	8,9	14,7	7,9	24,6	21,5	23,4	23,7
País Vasco	18,3	16,7	18,8	26,5	30,0	44,4	36,9	44,6	50,8	46,5	79,1
Rioja (La)	6,3	9,5	8,9	9,6	14,3	10,6	13,0	24,8	15,9	18,6	11,6
Total Recaudación	731,1	767,7	948,4	1.016,5	1.156,9	1.283,8	1.392,7	1.474,6	1.699,3	1.959,4	2.368,5

Recaudación Consolidada: Estado + Comunidades Autónomas

	1995	1996	1997	1998	1999	2000	2001	2002	2003	2004	2005
Estado	1,4	1,3	1,3	2,8	12,0	9,8	10,6	15,9	16,2	13,7	24,2
Comunidades Autónomas	731,1	767,7	948,4	1.016,5	1.156,9	1.283,8	1.392,7	1.474,6	1.699,3	1.959,4	2.368,5
Total Recaudación	732,5	769,0	949,7	1.019,4	1.168,9	1.293,6	1.403,3	1.490,4	1.715,4	1.973,1	2.392,6

Cuadro 1.8: Recaudación del Impuesto sobre Sucesiones y Donaciones. Tasas de variación

Recaudación del Estado

	96/95	97/96	98/97	99/98	00/99	01/00	02/01	03/02	04/03	05/04
Total Recaudación	-4,4%	-3,7%	124,4%	326,2%	-18,7%	8,4%	49,8%	1,9%	-15,2%	76,4%

Recaudación de las Comunidades Autónomas

	96/95	97/96	98/97	99/98	00/99	01/00	02/01	03/02	04/03	05/04
Andalucía	18,3%	-3,7%	10,6%	2,9%	13,7%	11,3%	6,6%	39,3%	8,1%	4,8%
Aragón	19,2%	60,8%	-1,3%	32,2%	-1,3%	12,4%	-2,6%	24,9%	5,4%	27,3%
Asturias (Principado de)	32,0%	3,8%	5,5%	25,6%	37,6%	-0,1%	-10,5%	14,5%	-0,1%	11,9%
Balears (Illes)	46,9%	5,2%	10,5%	18,5%	12,6%	5,7%	35,9%	18,1%	-8,9%	7,4%
Canarias	24,0%	19,0%	12,9%	4,2%	18,1%	-4,2%	-14,7%	34,3%	20,7%	26,3%
Cantabria	9,2%	32,4%	45,5%	-19,0%	23,2%	13,0%	-26,9%	-8,9%	1,5%	48,9%
Castilla-La Mancha	2,0%	19,8%	27,7%	24,4%	2,1%	11,6%	1,3%	18,4%	10,1%	38,7%
Castilla y León	55,3%	19,4%	10,7%	16,6%	12,3%	6,7%	4,1%	5,7%	44,4%	19,3%
Cataluña	9,9%	6,9%	-5,5%	25,6%	12,5%	3,0%	8,0%	18,1%	24,4%	14,1%
Comunidad Valenciana	11,2%	15,0%	16,9%	0,0%	12,4%	6,1%	9,4%	-0,9%	18,4%	23,4%
Extremadura	26,6%	4,2%	-6,8%	28,0%	23,7%	-10,2%	11,8%	33,6%	-11,5%	20,4%
Galicia	12,8%	4,5%	17,6%	14,8%	12,5%	15,6%	-4,8%	5,6%	10,8%	48,7%
Madrid	-32,7%	92,3%	4,4%	9,0%	-1,2%	23,0%	3,4%	16,2%	15,0%	22,5%
Murcia (Región de)	8,8%	24,2%	14,3%	21,0%	34,7%	8,1%	-27,1%	52,0%	29,7%	54,2%
Navarra (Comunidad Foral de)	1,0%	92,8%	8,1%	-1,3%	64,5%	-45,9%	210,5%	-12,7%	8,8%	1,6%
País Vasco	-9,0%	12,4%	41,4%	13,2%	48,0%	-17,0%	20,9%	13,9%	-8,5%	70,3%
Rioja (La)	51,7%	-6,2%	7,9%	48,5%	-25,6%	22,5%	90,6%	-36,1%	17,3%	-37,5%
Total Recaudación	5,0%	23,5%	7,2%	13,8%	11,0%	8,5%	5,9%	15,2%	15,3%	20,9%

Recaudación Consolidada: Estado + Comunidades Autónomas

	96/95	97/96	98/97	99/98	00/99	01/00	02/01	03/02	04/03	05/04
Estado	-4,4%	-3,7%	124,4%	326,2%	-18,7%	8,4%	49,8%	1,9%	-15,2%	76,4%
Comunidades Autónomas	5,0%	23,5%	7,2%	13,8%	11,0%	8,5%	5,9%	15,2%	15,3%	20,9%
Total Recaudación	5,0%	23,5%	7,3%	14,7%	10,7%	8,5%	6,2%	15,1%	15,0%	21,3%

Gráfico 1.7:
Recaudación Total del Impuesto sobre Sucesiones y Donaciones

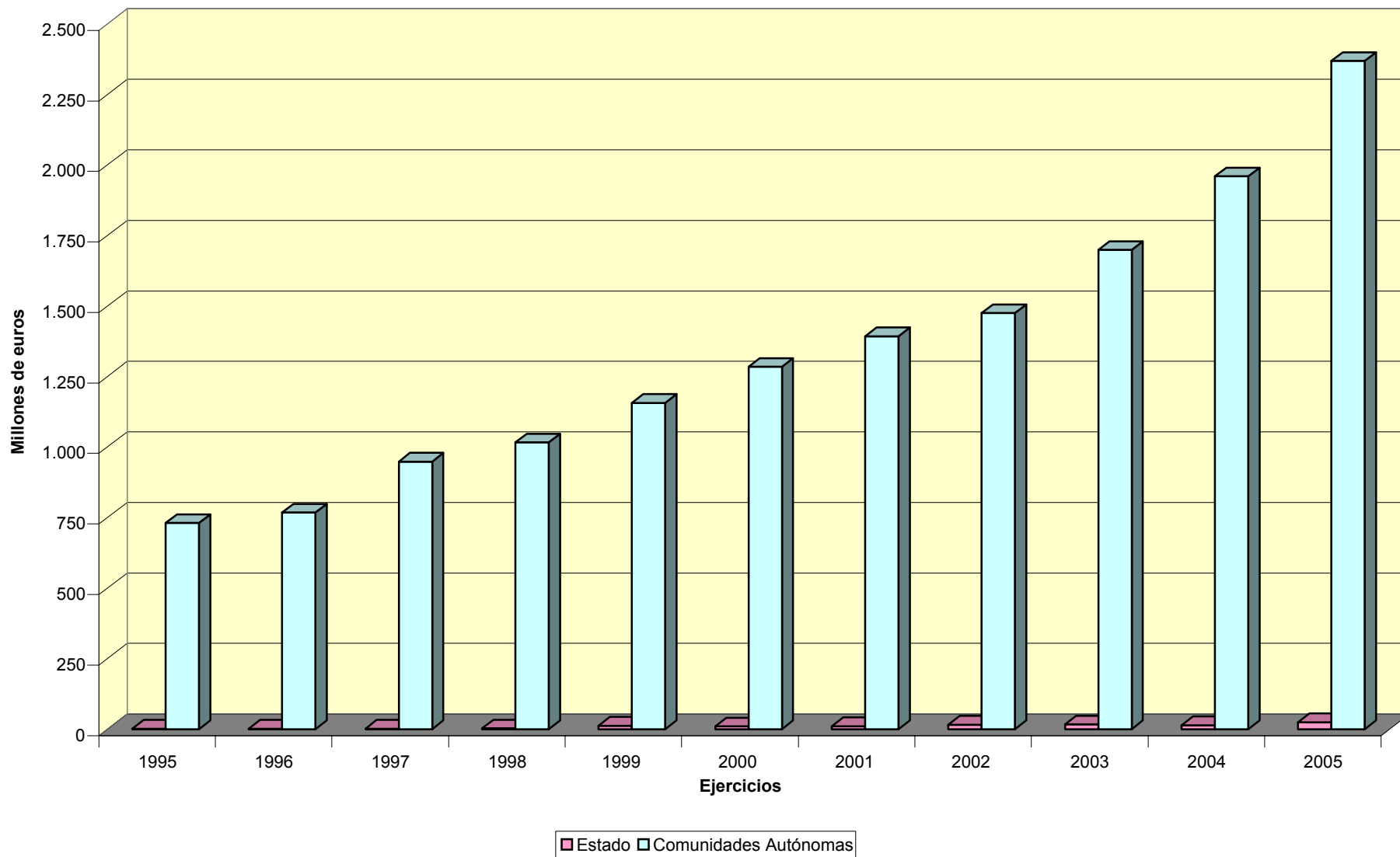

Cuadro 1.9: Recaudación del Impuesto sobre el Patrimonio. Cifras Absolutas (millones de euros)

Recaudación del Estado

	1995	1996	1997	1998	1999	2000	2001	2002	2003	2004	2005
Total Recaudación	166,2	167,7	202,6	239,7	271,2	324,9	338,4	27,6	31,4	30,4	37,8

Recaudación de las Comunidades Autónomas

	1995	1996	1997	1998	1999	2000	2001	2002	2003	2004	2005
Andalucía	43,1	44,9	50,8	58,4	61,7	77,0	73,2	78,0	81,2	85,7	103,1
Aragón	17,9	18,7	20,9	29,4	33,4	39,1	35,8	33,8	32,6	35,6	41,8
Asturias (Principado de)	10,4	11,8	16,4	19,3	22,2	24,6	24,4	24,4	22,5	24,4	27,0
Balears (Illes)	15,7	16,4	17,5	21,1	25,5	25,9	27,1	27,3	28,7	30,1	34,2
Canarias	16,8	17,1	24,3	24,7	27,2	28,5	29,3	30,1	30,1	30,1	34,1
Cantabria	7,0	7,5	9,0	13,6	15,4	19,6	18,9	17,6	18,7	20,4	22,7
Castilla-La Mancha	8,4	8,3	9,9	12,3	13,5	15,4	15,4	13,8	14,8	18,0	19,6
Castilla y León	23,0	24,9	31,7	37,8	49,1	49,2	46,1	45,1	42,9	46,0	51,8
Cataluña	162,9	165,1	180,6	198,3	225,8	256,3	244,5	243,5	274,1	275,3	303,3
Comunidad Valenciana	54,5	58,6	66,1	75,2	89,6	101,7	97,0	99,5	100,9	107,3	121,5
Extremadura	3,0	3,6	4,5	5,2	6,5	7,2	6,7	6,6	7,1	7,2	8,2
Galicia	22,2	24,6	27,0	32,1	36,7	39,9	40,9	47,0	49,4	44,8	51,6
Madrid	-	-	-	-	-	-	-	300,1	298,3	301,9	348,3
Murcia (Región de)	7,6	7,7	7,7	10,2	12,4	13,1	12,7	14,4	16,6	19,0	22,3
Navarra (Comunidad Foral de)	19,9	22,5	27,6	28,9	32,7	42,0	43,5	39,5	38,1	42,2	43,9
País Vasco	41,8	46,4	57,5	80,3	99,8	116,7	119,1	108,8	96,0	93,4	107,0
Rioja (La)	4,6	4,8	5,3	7,7	8,4	9,6	9,3	9,5	9,6	11,7	13,1
Total Recaudación	458,8	482,8	556,9	654,6	759,8	865,7	843,9	1.139,2	1.161,6	1.192,8	1.353,6

Recaudación Consolidada: Estado + Comunidades Autónomas

	1995	1996	1997	1998	1999	2000	2001	2002	2003	2004	2005
Estado	166,2	167,7	202,6	239,7	271,2	324,9	338,4	27,6	31,4	30,4	37,8
Comunidades Autónomas	458,8	482,8	556,9	654,6	759,8	865,7	843,9	1.139,2	1.161,6	1.192,8	1.353,6
Total Recaudación	625,0	650,5	759,5	894,2	1.031,0	1.190,6	1.182,3	1.166,8	1.193,0	1.223,2	1.391,3

Cuadro 1.10: Recaudación del Impuesto sobre el Patrimonio. Tasas de variación

Recaudación del Estado

	96/95	97/96	98/97	99/98	00/99	01/00	02/01	03/02	04/03	05/04
Total Recaudación	0,9%	20,8%	18,3%	13,1%	19,8%	4,2%	-91,8%	13,7%	-3,2%	24,3%

Recaudación de las Comunidades Autónomas

	96/95	97/96	98/97	99/98	00/99	01/00	02/01	03/02	04/03	05/04
Andalucía	4,0%	13,2%	14,9%	5,8%	24,7%	-4,9%	6,5%	4,1%	5,5%	20,4%
Aragón	4,5%	11,6%	40,7%	13,4%	17,0%	-8,2%	-5,7%	-3,6%	9,1%	17,6%
Asturias (Principado de)	13,3%	39,0%	17,8%	14,5%	10,8%	-0,7%	0,0%	-7,7%	8,5%	10,5%
Balears (Illes)	4,3%	7,2%	20,4%	20,9%	1,4%	4,6%	1,1%	5,1%	4,7%	13,7%
Canarias	2,0%	41,9%	1,9%	9,8%	4,8%	2,9%	2,7%	0,0%	0,0%	13,5%
Cantabria	7,7%	20,1%	51,5%	12,6%	27,8%	-3,9%	-6,7%	6,2%	8,8%	11,5%
Castilla-La Mancha	-1,4%	19,4%	24,2%	10,1%	14,1%	-0,2%	-10,5%	7,9%	21,2%	9,1%
Castilla y León	8,4%	27,4%	19,1%	29,8%	0,4%	-6,4%	-2,0%	-4,9%	7,2%	12,4%
Cataluña	1,3%	9,4%	9,8%	13,8%	13,5%	-4,6%	-0,4%	12,6%	0,4%	10,2%
Comunidad Valenciana	7,6%	12,7%	13,9%	19,1%	13,6%	-4,7%	2,6%	1,4%	6,4%	13,2%
Extremadura	18,9%	22,9%	17,0%	24,3%	10,4%	-6,7%	-0,7%	7,6%	1,1%	13,1%
Galicia	10,9%	9,7%	18,7%	14,5%	8,6%	2,6%	14,9%	4,9%	-9,3%	15,2%
Madrid	-	-	-	-	-	-	-	-0,6%	1,2%	15,4%
Murcia (Región de)	0,5%	0,8%	32,7%	21,4%	5,6%	-3,0%	13,4%	14,8%	14,4%	17,6%
Navarra (Comunidad Foral de)	12,9%	22,6%	4,5%	13,3%	28,3%	3,7%	-9,3%	-3,5%	10,7%	4,2%
País Vasco	11,0%	24,0%	39,6%	24,3%	16,9%	2,1%	-8,6%	-11,8%	-2,7%	14,5%
Rioja (La)	3,8%	11,3%	44,2%	10,4%	14,0%	-3,2%	2,5%	0,1%	22,3%	12,3%
Total Recaudación	5,2%	15,3%	17,5%	16,1%	13,9%	-2,5%	35,0%	2,0%	2,7%	13,5%

Recaudación Consolidada: Estado + Comunidades Autónomas

	96/95	97/96	98/97	99/98	00/99	01/00	02/01	03/02	04/03	05/04
Estado	0,9%	20,8%	18,3%	13,1%	19,8%	4,2%	-91,8%	13,7%	-3,2%	24,3%
Comunidades Autónomas	5,2%	15,3%	17,5%	16,1%	13,9%	-2,5%	35,0%	2,0%	2,7%	13,5%
Total Recaudación	4,1%	16,7%	17,7%	15,3%	15,5%	-0,7%	-1,3%	2,2%	2,5%	13,7%

Gráfico 1.8: Recaudación Total del Impuesto sobre el Patrimonio

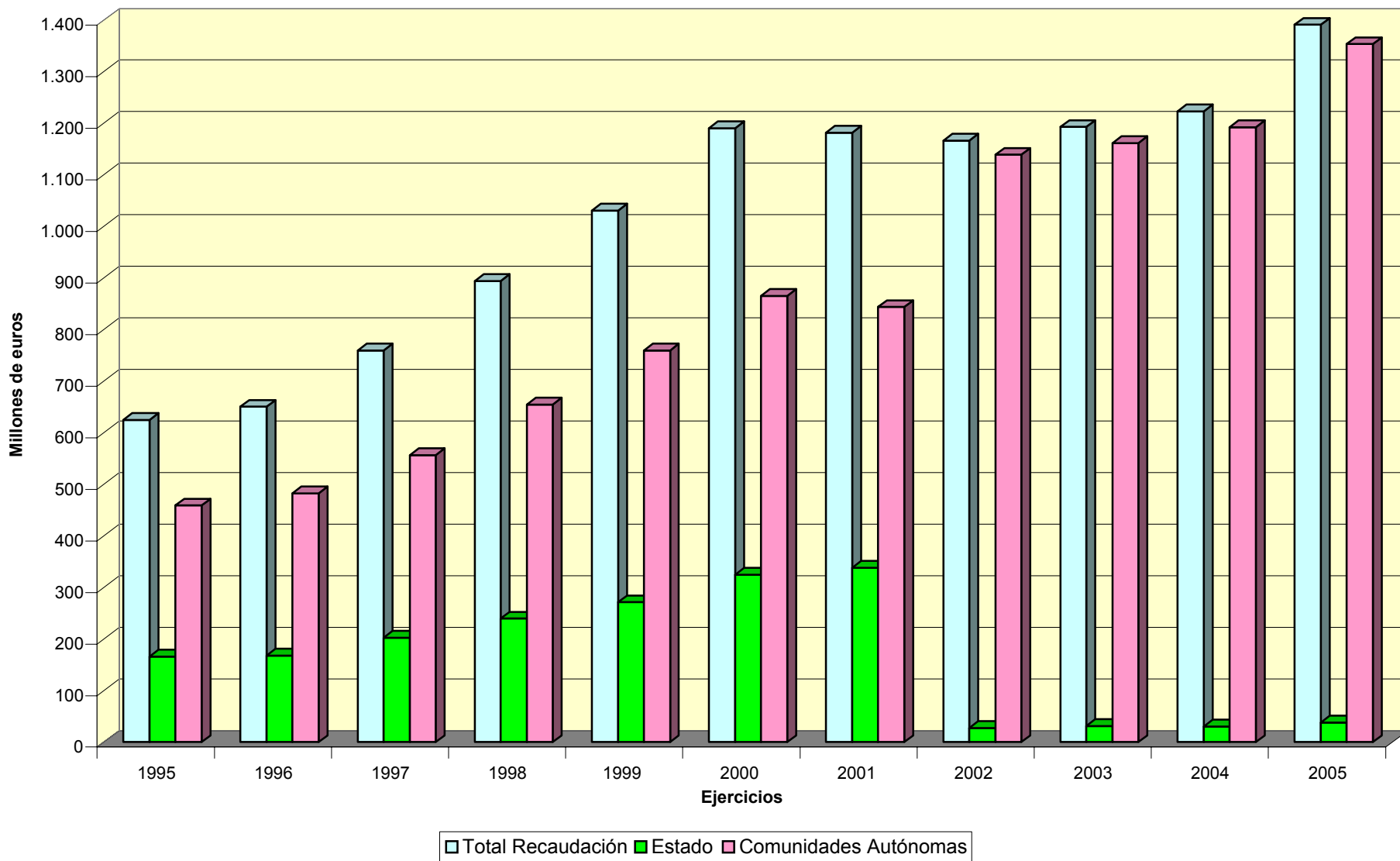

Cuadro 1.11: Recaudación Total de Impuestos Directos. Cifras Absolutas (millones de euros)

Recaudación del Estado											
	1995	1996	1997	1998	1999	2000	2001	2002	2003	2004	2005
Impuesto sobre la Renta de las Personas Físicas	31.418,1	31.673,8	33.366,7	30.049,2	30.707,5	32.119,4	36.127,3	32.276,8	32.829,5	30.412,1	35.952,9
Impuesto sobre Sociedades	7.604,9	8.287,4	12.634,4	13.976,6	14.635,6	17.206,6	17.215,2	21.437,0	21.919,6	26.019,9	32.495,3
Impuesto sobre la Renta de no Residentes	-	-	-	-	723,0	1.098,5	905,7	1.051,6	947,8	1.395,4	1.350,5
Impuesto sobre Sucesiones y Donaciones	1,4	1,3	1,3	2,8	12,0	9,8	10,6	15,9	16,2	13,7	24,2
Impuesto sobre el Patrimonio	166,2	167,7	202,6	239,7	271,2	324,9	338,4	27,6	31,4	30,4	37,8
Resto Capítulo I (*)	3,8	0,5	630,3	-0,7	0,9	-2,5	0,5	-2,6	1,1	5,0	1,0
Total Recaudación	39.194,3	40.130,7	46.835,3	44.267,6	46.350,1	50.756,6	54.597,7	54.806,3	55.745,5	57.876,5	69.861,6

Recaudación de las Comunidades Autónomas por Tributos Concertados y Cedidos + Participación de las CCAA en el IRPF											
	1995	1996	1997	1998	1999	2000	2001	2002	2003	2004	2005
Andalucía	117,2	132,4	135,1	151,6	157,6	186,0	194,5	207,4	261,4	280,6	307,4
Aragón	41,8	47,2	66,7	74,6	93,1	98,0	102,1	98,4	113,2	120,5	149,9
Asturias (Principado de)	30,1	37,7	43,3	47,7	57,8	73,6	73,3	68,2	72,6	74,5	83,1
Baleares (Illes)	34,5	44,0	46,6	53,2	63,5	68,7	72,3	88,8	101,4	96,2	105,3
Canarias	28,9	32,1	42,1	44,9	48,2	53,3	53,0	50,3	57,3	62,9	75,6
Cantabria	21,8	23,7	30,4	44,8	40,6	50,7	54,0	43,3	42,1	44,1	58,1
Castilla-La Mancha	23,3	23,5	28,1	35,6	42,5	45,0	48,4	47,2	54,5	61,7	80,2
Castilla y León	56,9	77,6	94,6	107,4	130,3	140,4	143,4	146,4	150,1	200,7	236,2
Cataluña	352,2	373,0	402,8	408,4	489,7	553,2	550,3	573,7	664,2	760,7	857,0
Comunidad Valenciana	120,8	132,4	150,8	174,3	188,7	213,1	215,2	228,8	229,0	259,1	308,8
Extremadura	11,2	14,0	15,3	15,3	19,4	23,1	21,0	22,6	28,5	26,1	30,9
Galicia	67,4	75,6	80,3	94,7	108,7	120,8	134,5	136,1	143,5	149,0	206,5
Madrid	172,5	116,1	223,2	233,0	253,9	250,8	308,5	619,1	668,8	727,9	870,3
Murcia (Región de)	16,2	17,0	19,4	23,6	28,5	34,8	36,2	31,5	42,5	52,6	74,2
Navarra (Comunidad Foral de)	607,8	673,2	738,1	808,2	838,9	980,0	1.011,2	1.102,6	1.127,5	1.158,5	1.330,0
País Vasco	2.459,9	2.718,7	2.848,3	3.257,4	3.445,5	3.688,7	3.912,1	4.094,2	4.218,3	4.362,3	5.076,2
Rioja (La)	10,9	14,3	14,2	17,3	22,7	20,3	22,3	34,4	25,4	30,3	24,7
Total Recaudación Tributos Conc. y Ced.	4.173,3	4.552,5	4.979,4	5.592,1	6.029,6	6.600,5	6.952,5	7.593,1	8.000,3	8.467,7	9.874,4
Participación de las CCAA en el IRPF	-	-	-	4.038,1	4.752,2	4.646,5	5.244,1	12.066,7	13.621,8	17.310,3	18.221,0
Total Comunidades Autónomas	4.173,3	4.552,5	4.979,4	9.630,1	10.781,8	11.247,0	12.196,6	19.659,8	21.622,1	25.777,9	28.095,5

Recaudación Consolidada: Estado + Comunidades Autónomas + Participación de las Corporaciones Locales en el IRPF											
	1995	1996	1997	1998	1999	2000	2001	2002	2003	2004	2005
Estado	39.194,3	40.130,7	46.835,3	44.267,6	46.350,1	50.756,6	54.597,7	54.806,3	55.745,5	57.876,5	69.861,6
Comunidades Autónomas	4.173,3	4.552,5	4.979,4	9.630,1	10.781,8	11.247,0	12.196,6	19.659,8	21.622,1	25.777,9	28.095,5
Participación de las CCLL en el IRPF	-	-	-	-	-	-	-	-	-	-	548,6
Total Recaudación	43.367,6	44.683,1	51.814,6	53.897,8	57.131,9	62.003,6	66.794,2	74.466,2	77.367,6	83.654,4	98.505,7

(*) Comprende la recaudación de tributos extinguidos. En 1997 se recoge, básicamente, la recaudación obtenida por el gravamen de actualización de balances establecido en el Real Decreto-Ley 7/1996, de 7 de junio, sobre medidas urgentes de carácter fiscal y de fomento y liberalización de la actividad económica.

Cuadro 1.12: Recaudación Total de Impuestos Directos. Tasas de variación

Recaudación del Estado

	96/95	97/96	98/97	99/98	00/99	01/00	02/01	03/02	04/03	05/04
Impuesto sobre la Renta de las Personas Físicas	0,8%	5,3%	-9,9%	2,2%	4,6%	12,5%	-10,7%	1,7%	-7,4%	18,2%
Impuesto sobre Sociedades	9,0%	52,5%	10,6%	4,7%	17,6%	0,1%	24,5%	2,3%	18,7%	24,9%
Impuesto sobre la Renta de no Residentes	-	-	-	-	51,9%	-17,6%	16,1%	-9,9%	47,2%	-3,2%
Impuesto sobre Sucesiones y Donaciones	-4,4%	-3,7%	124,4%	326,2%	-18,7%	8,4%	49,8%	1,9%	-15,2%	76,4%
Impuesto sobre el Patrimonio	0,9%	20,8%	18,3%	13,1%	19,8%	4,2%	-91,8%	13,7%	-3,2%	24,3%
Resto Capítulo I	-87,2%	130991,7%	-100,1%	223,3%	-385,0%	120,1%	-622,7%	140,4%	369,5%	-80,9%
Total Recaudación	2,4%	16,7%	-5,5%	4,7%	9,5%	7,6%	0,4%	1,7%	3,8%	20,7%

Recaudación de las Comunidades Autónomas por Tributos Concertados y Cedidos + Participación de las CCAA en el IRPF

	96/95	97/96	98/97	99/98	00/99	01/00	02/01	03/02	04/03	05/04
Andalucía	13,0%	2,0%	12,2%	4,0%	18,0%	4,6%	6,6%	26,1%	7,3%	9,6%
Aragón	12,9%	41,3%	11,9%	24,8%	5,3%	4,2%	-3,7%	15,1%	6,4%	24,4%
Asturias (Principado de)	25,5%	14,8%	10,1%	21,1%	27,3%	-0,3%	-7,0%	6,6%	2,6%	11,4%
Balears (Illes)	27,5%	5,9%	14,2%	19,5%	8,1%	5,2%	22,9%	14,1%	-5,1%	9,4%
Canarias	11,2%	31,2%	6,6%	7,3%	10,6%	-0,4%	-5,1%	13,8%	9,8%	20,2%
Cantabria	8,7%	28,5%	47,3%	-9,4%	25,0%	6,4%	-19,8%	-2,7%	4,8%	31,6%
Castilla-La Mancha	0,8%	19,7%	26,5%	19,5%	5,9%	7,6%	-2,4%	15,4%	13,1%	30,0%
Castilla y León	36,3%	21,9%	13,5%	21,3%	7,8%	2,1%	2,1%	2,5%	33,7%	17,7%
Cataluña	5,9%	8,0%	1,4%	19,9%	13,0%	-0,5%	4,3%	15,8%	14,5%	12,7%
Comunidad Valenciana	9,6%	14,0%	15,6%	8,2%	13,0%	1,0%	6,3%	0,1%	13,1%	19,2%
Extremadura	24,5%	9,1%	0,1%	26,7%	19,3%	-9,1%	7,8%	26,0%	-8,4%	18,4%
Galicia	12,2%	6,2%	18,0%	14,7%	11,2%	11,3%	1,2%	5,4%	3,9%	38,6%
Madrid	-32,7%	92,3%	4,4%	9,0%	-1,2%	23,0%	100,7%	8,0%	8,8%	19,6%
Murcia (Región de)	4,9%	13,7%	21,6%	21,2%	22,0%	3,9%	-12,9%	34,9%	23,8%	41,0%
Navarra (Comunidad Foral de)	10,8%	9,6%	9,5%	3,8%	16,8%	3,2%	9,0%	2,3%	2,7%	14,8%
País Vasco	10,5%	4,8%	14,4%	5,8%	7,1%	6,1%	4,7%	3,0%	3,4%	16,4%
Rioja (La)	31,5%	-0,3%	21,4%	31,6%	-10,9%	10,3%	53,8%	-26,1%	19,2%	-18,3%
Total Recaudación Tributos Conc. y Ced.	9,1%	9,4%	12,3%	7,8%	9,5%	5,3%	9,2%	5,4%	5,8%	16,6%
Participación de las CCAA en el IRPF	-	-	-	17,7%	-2,2%	12,9%	130,1%	12,9%	27,1%	5,3%
Total Comunidades Autónomas	9,1%	9,4%	93,4%	12,0%	4,3%	8,4%	61,2%	10,0%	19,2%	9,0%

Recaudación Consolidada: Estado + Comunidades Autónomas

	96/95	97/96	98/97	99/98	00/99	01/00	02/01	03/02	04/03	05/04
Estado	2,4%	16,7%	-5,5%	4,7%	9,5%	7,6%	0,4%	1,7%	3,8%	20,7%
Comunidades Autónomas	9,1%	9,4%	93,4%	12,0%	4,3%	8,4%	61,2%	10,0%	19,2%	9,0%
Total Recaudación	3,0%	16,0%	4,0%	6,0%	8,5%	7,7%	11,5%	3,9%	8,1%	17,8%

Gráfico 1.9: Recaudación por Impuestos Directos (Estado)

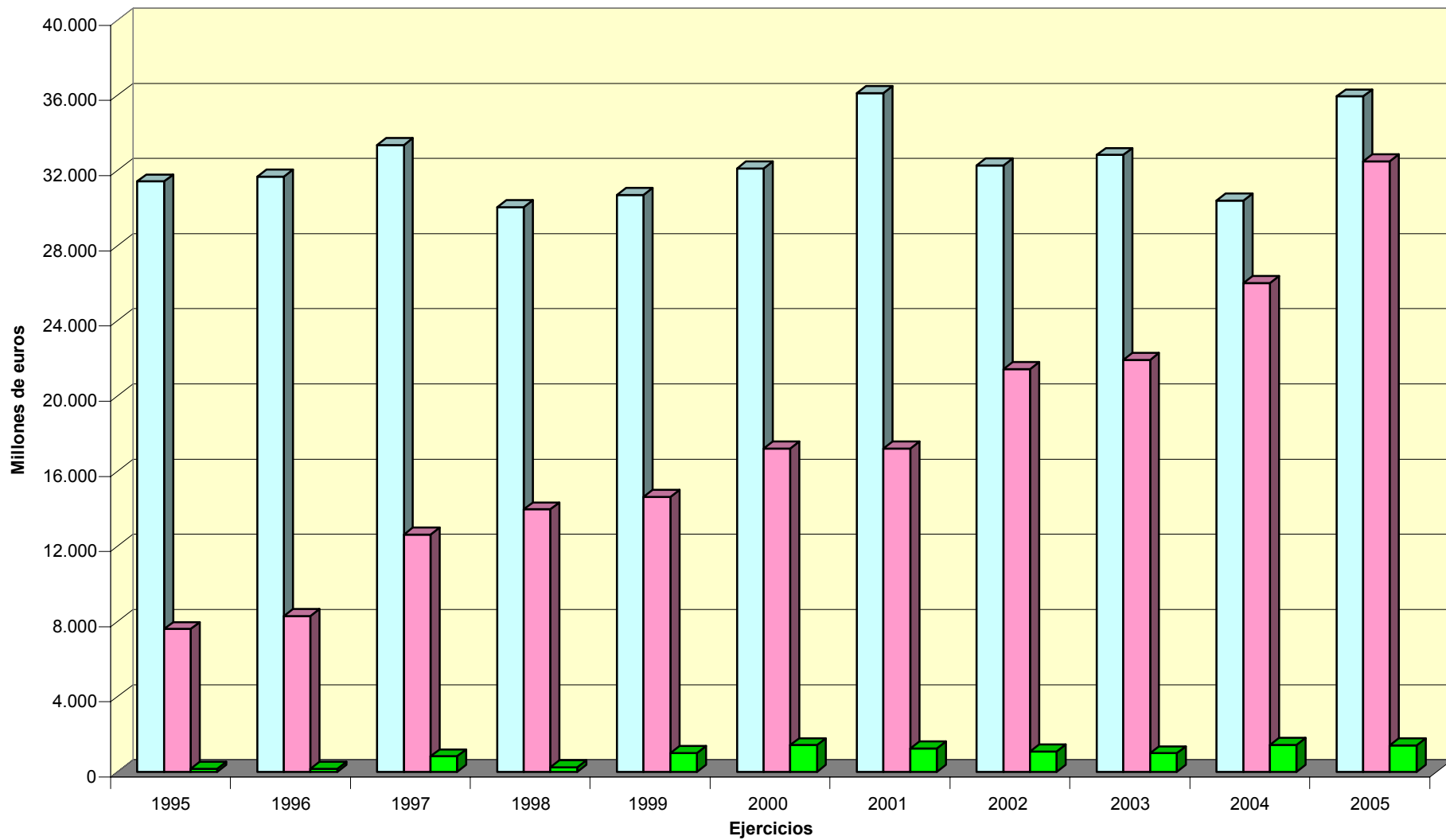

■ Impuesto sobre la Renta de las Personas Físicas ■ Impuesto sobre Sociedades ■ Resto de Impuestos Directos

Gráfico 1.10: Recaudación Total de los Impuestos Directos

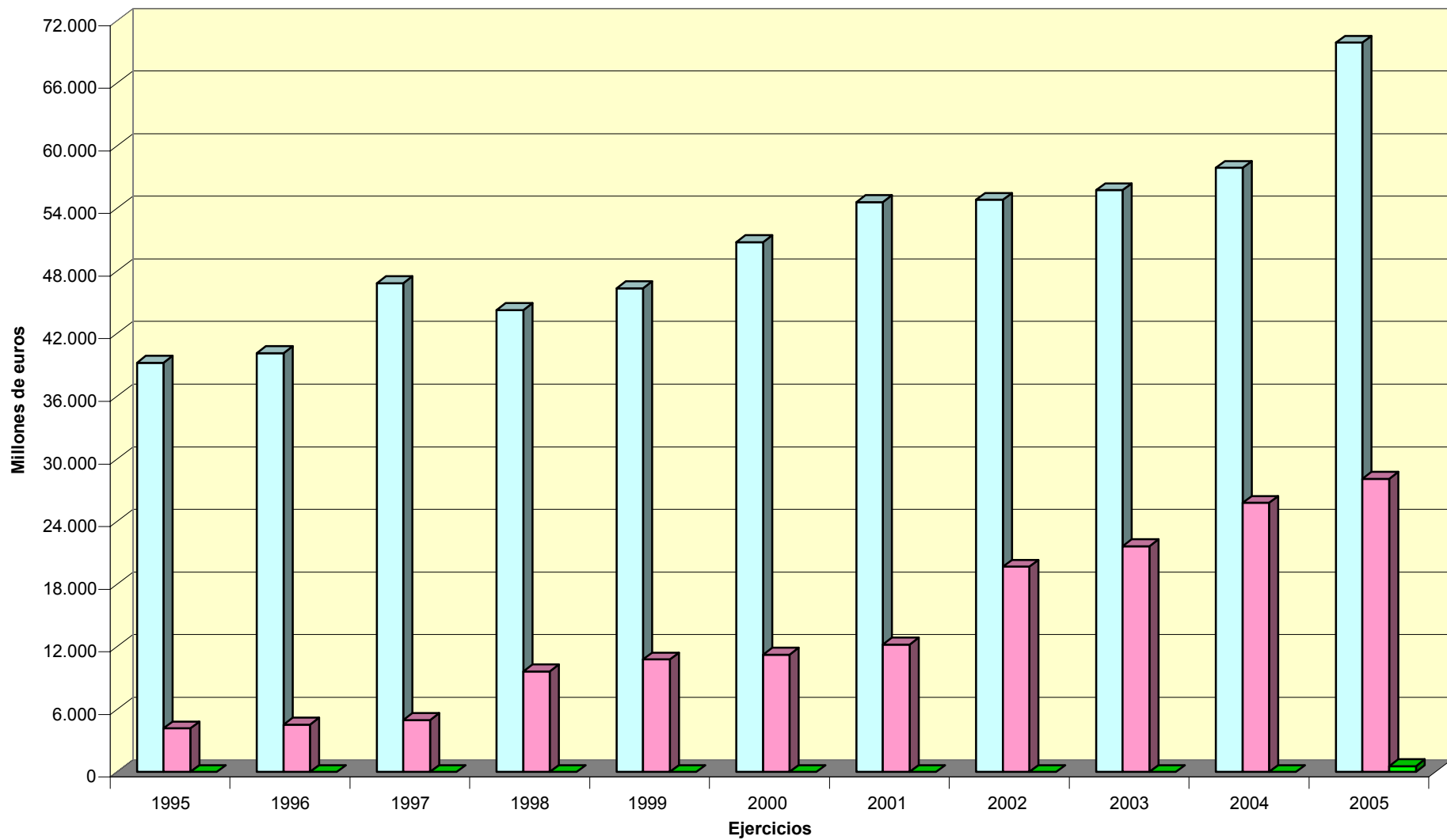

Estado Comunidades Autónomas. Incluye participación de las CCAA en el IRPF Participación de las CCLL en el IRPF

Gráfico 1.11: Distribución de la Recaudación por Impuestos Directos (Estado)

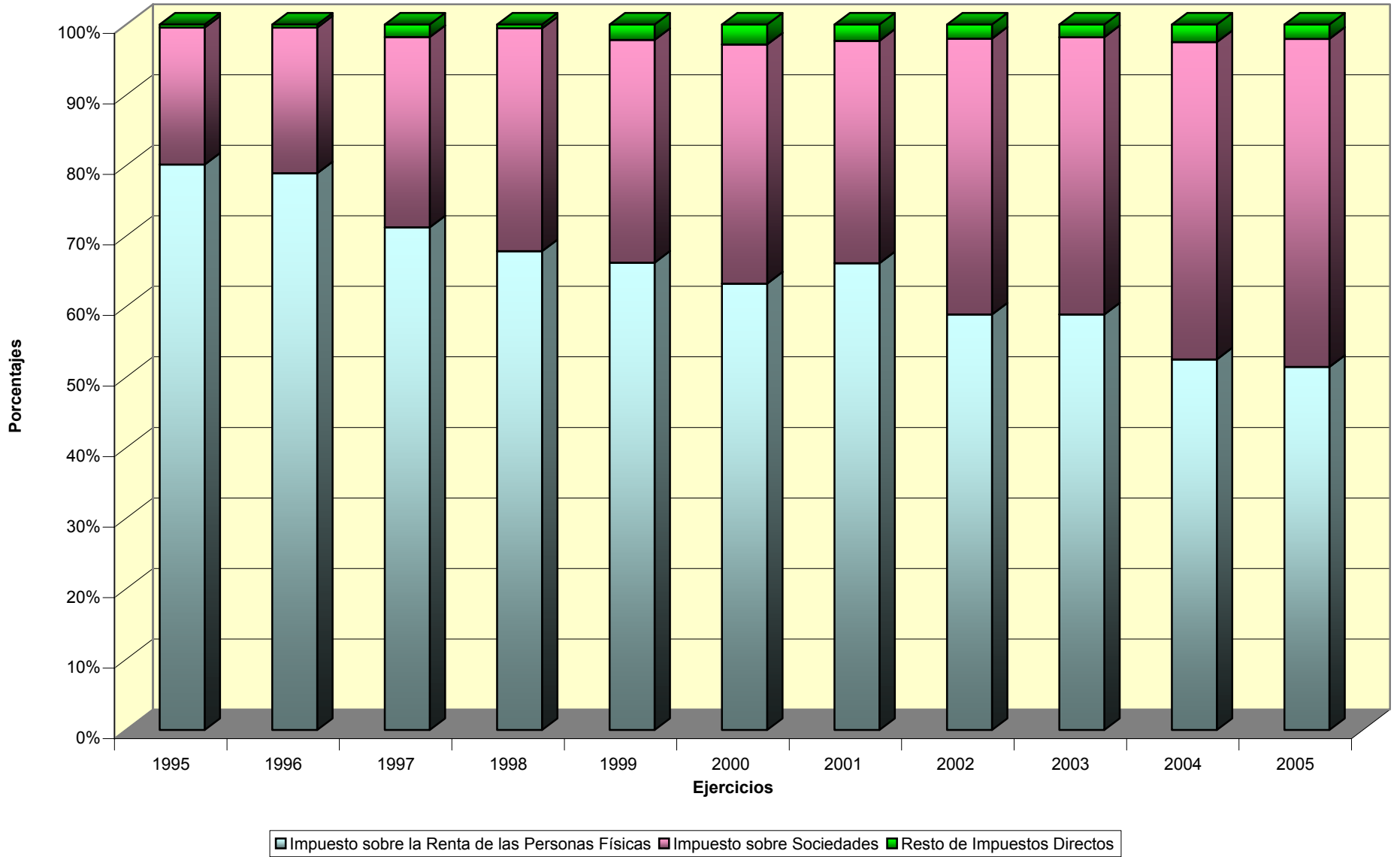

Cuadro 1.13: Recaudación Consolidada de Impuestos Directos. Cifras Absolutas (millones de euros)

	1995	1996	1997	1998	1999	2000	2001	2002	2003	2004	2005
Impuesto sobre la Renta de las Personas Físicas	33.927,4	34.345,8	36.078,2	37.022,6	38.484,6	39.935,9	44.799,2	47.943,6	50.231,6	51.521,3	58.992,1
Impuesto sobre Sociedades	8.078,9	8.917,4	13.386,1	14.962,0	15.696,1	18.396,8	18.449,6	22.781,6	23.258,2	27.501,4	34.326,6
Impuesto sobre la Renta de no Residentes	-	-	-	-	750,4	1.189,2	959,4	1.086,4	968,3	1.430,4	1.402,2
Impuesto sobre Sucesiones y Donaciones	732,5	769,0	949,7	1.019,4	1.168,9	1.293,6	1.403,3	1.490,4	1.715,4	1.973,1	2.392,6
Impuesto sobre el Patrimonio	625,0	650,5	759,5	894,2	1.031,0	1.190,6	1.182,3	1.166,8	1.193,0	1.223,2	1.391,3
Resto Capítulo I	3,8	0,5	641,3	-0,4	0,9	-2,4	0,5	-2,6	1,1	5,0	0,9
Total Recaudación	43.367,6	44.683,1	51.814,6	53.897,8	57.131,9	62.003,6	66.794,2	74.466,2	77.367,6	83.654,4	98.505,7

Cuadro 1.14: Recaudación Consolidada de Impuestos Directos. Tasas de variación

	96/95	97/96	98/97	99/98	00/99	01/00	02/01	03/02	04/03	05/04
Impuesto sobre la Renta de las Personas Físicas	1,2%	5,0%	2,6%	3,9%	3,8%	12,2%	7,0%	4,8%	2,6%	14,5%
Impuesto sobre Sociedades	10,4%	50,1%	11,8%	4,9%	17,2%	0,3%	23,5%	2,1%	18,2%	24,8%
Impuesto sobre la Renta de no Residentes	-	-	-	-	58,5%	-19,3%	13,2%	-10,9%	47,7%	-2,0%
Impuesto sobre Sucesiones y Donaciones	5,0%	23,5%	7,3%	14,7%	10,7%	8,5%	6,2%	15,1%	15,0%	21,3%
Impuesto sobre el Patrimonio	4,1%	16,7%	17,7%	15,3%	15,5%	-0,7%	-1,3%	2,2%	2,5%	13,7%
Resto Capítulo I	-86,9%	130009,1%	-100,1%	-315,4%	-358,4%	-120,6%	-626,7%	141,2%	359,5%	-81,7%
Total Recaudación	3,0%	16,0%	4,0%	6,0%	8,5%	7,7%	11,5%	3,9%	8,1%	17,8%

Gráfico 1.12: Recaudación Consolidada de Impuestos Directos



Gráfico 1.13: Distribución de la Recaudación Consolidada de los Impuestos Directos



■ Impuesto sobre la Renta de las Personas Físicas

■ Impuesto sobre Sociedades

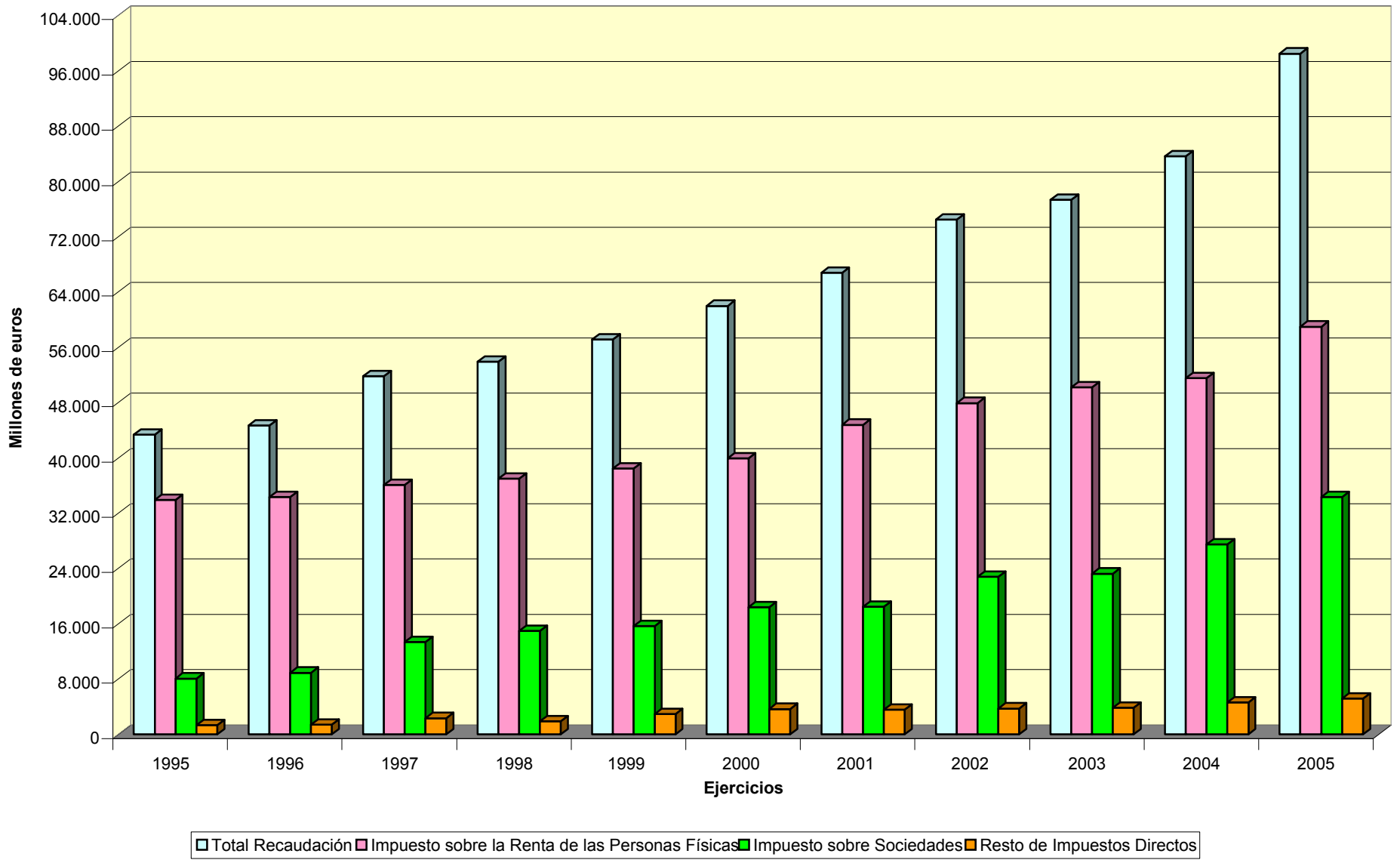
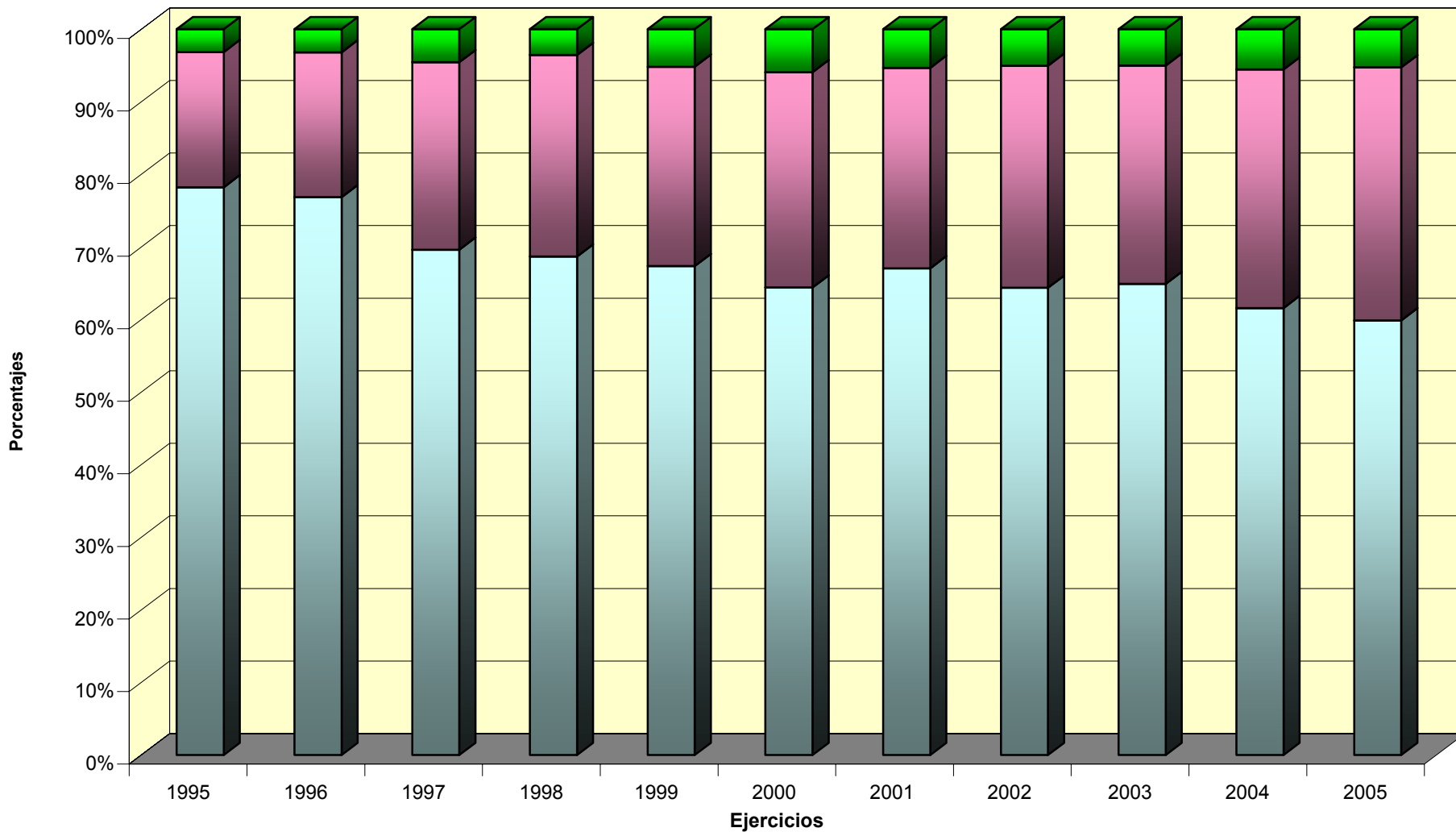
■ Resto de Impuestos Directos

CAPÍTULO II

IMPUESTOS INDIRECTOS

Fuentes: - **Recaudación del Estado:** Instituto de Estudios Fiscales y Servicio de Auditoría Interna de la Agencia Estatal de Administración Tributaria.
- **Recaudación de Tributos cedidos y concertados:** Inspección General del Ministerio de Economía y Hacienda y Gaceta Tributaria del País Vasco.

Cuadro 1.15: Recaudación del Impuesto sobre el Valor Añadido. Cifras Absolutas (millones de euros)

Recaudación del Estado

	1995	1996	1997	1998	1999	2000	2001	2002	2003	2004	2005
Importaciones	5.310,0	5.430,0	6.339,4	6.834,1	7.972,2	10.196,0	10.683,0	10.724,2	11.594,0	12.669,2	9.709,0
Operaciones Interiores	15.026,7	16.354,2	17.809,6	19.407,8	22.762,4	23.193,2	23.989,7	15.004,8	15.546,4	16.454,4	22.300,4
<i>Desglose de Operaciones Interiores:</i>											
<i>Exportadores</i>	-1.871,6	-1.821,5	-1.945,9	-2.763,6	-1.923,5	-3.280,6	-3.751,4	-3.567,2	-4.896,1	-4.514,5	-448,1
<i>Grandes empresas</i>	8.769,9	9.365,8	10.000,1	11.554,2	11.983,3	14.380,8	15.692,4	17.327,9	19.756,5	21.190,0	24.099,8
<i>Pymes: Régimen General y Simplificado</i>	8.059,0	8.724,8	9.781,5	10.766,4	12.913,3	12.441,4	12.651,5	13.117,6	14.741,5	16.215,2	20.044,1
<i>Resto de Operadores (*)</i>	69,3	85,2	-26,0	-149,3	-210,7	-348,5	-602,8	-689,2	-616,6	-1.052,6	-3.534,5
<i>Participación de las CCAA en IVA</i>	-	-	-	-	-	-	-	-11.184,4	-13.439,0	-15.383,8	-17.367,2
<i>Participación de las CCLL en IVA</i>	-	-	-	-	-	-	-	-	-	-	-493,8
Total Recaudación	20.336,6	21.784,3	24.148,9	26.241,9	30.734,6	33.389,2	34.672,7	25.728,9	27.140,4	29.123,5	32.009,4

Recaudación de la Comunidad Foral de Navarra

	1995	1996	1997	1998	1999	2000	2001	2002	2003	2004	2005
Gestión Directa	333,1	392,1	417,2	468,1	484,5	501,8	479,0	615,7	637,2	686,9	764,9
Ajuste Convenio	120,5	92,3	103,1	264,2	214,4	228,2	183,0	226,8	178,6	218,5	219,1
Total Recaudación	453,6	484,4	520,3	732,3	699,0	730,0	662,0	842,5	815,8	905,3	983,9

Recaudación de las Diputaciones Forales del País Vasco

	1995	1996	1997	1998	1999	2000	2001	2002	2003	2004	2005
Gestión Directa	1.157,7	1.311,6	1.313,2	1.505,8	1.675,5	1.750,9	1.871,9	1.891,5	2.088,9	2.404,7	2.973,6
Ajuste Concierto	509,4	570,9	676,3	710,5	827,7	1.040,5	994,9	1.057,4	1.163,5	1.241,3	1.212,7
Total Recaudación	1.667,0	1.882,5	1.989,5	2.216,3	2.503,2	2.791,4	2.866,8	2.948,8	3.252,4	3.646,0	4.186,3

Recaudación Consolidada: Estado + Navarra + País Vasco + Participación de las CCAA + Participación de las CCLL

	1995	1996	1997	1998	1999	2000	2001	2002	2003	2004	2005
Estado	20.336,6	21.784,3	24.148,9	26.241,9	30.734,6	33.389,2	34.672,7	25.728,9	27.140,4	29.123,5	32.009,4
Navarra	453,6	484,4	520,3	732,3	699,0	730,0	662,0	842,5	815,8	905,3	983,9
País Vasco	1.667,0	1.882,5	1.989,5	2.216,3	2.503,2	2.791,4	2.866,8	2.948,8	3.252,4	3.646,0	4.186,3
Participación de las CCAA en IVA	-	-	-	-	-	-	-	11.184,4	13.439,0	15.383,8	17.367,2
Participación de las CCLL en IVA	-	-	-	-	-	-	-	-	-	-	493,8
Total Recaudación	22.457,3	24.151,1	26.658,7	29.190,5	33.936,8	36.910,5	38.201,4	40.704,6	44.647,6	49.058,7	55.040,6

(*) En este concepto se incluyen los ajustes con el País Vasco y Navarra.

Cuadro 1.16: Recaudación del Impuesto sobre el Valor Añadido. Tasas de variación

Recaudación del Estado										
	96/95	97/96	98/97	99/98	00/99	01/00	02/01	03/02	04/03	05/04
Importaciones	2,3%	16,7%	7,8%	16,7%	27,9%	4,8%	0,4%	8,1%	9,3%	-23,4%
Operaciones Interiores	8,8%	8,9%	9,0%	17,3%	1,9%	3,4%	-37,5%	3,6%	5,8%	35,5%
<i>Desglose de Operaciones Interiores:</i>										
Exportadores	2,7%	-6,8%	-42,0%	30,4%	-70,6%	-14,4%	4,9%	-37,3%	7,8%	90,1%
Grandes empresas	6,8%	6,8%	15,5%	3,7%	20,0%	9,1%	10,4%	14,0%	7,3%	13,7%
Pymes: Régimen General y Simplificado	8,3%	12,1%	10,1%	19,9%	-3,7%	1,7%	3,7%	12,4%	10,0%	23,6%
Resto de Operadores	22,8%	-130,6%	-473,1%	-41,2%	-65,4%	-72,9%	-14,3%	10,5%	-70,7%	-235,8%
Participación de las CCAA en IVA	-	-	-	-	-	-	-	-20,2%	-14,5%	-12,9%
Total Recaudación	7,1%	10,9%	8,7%	17,1%	8,6%	3,8%	-25,8%	5,5%	7,3%	9,9%

Recaudación de la Comunidad Foral de Navarra										
	96/95	97/96	98/97	99/98	00/99	01/00	02/01	03/02	04/03	05/04
Gestión Directa	17,7%	6,4%	12,2%	3,5%	3,6%	-4,6%	28,5%	3,5%	7,8%	11,4%
Ajuste Convenio	-23,4%	11,7%	156,4%	-18,9%	6,4%	-19,8%	23,9%	-21,2%	22,3%	0,3%
Total Recaudación	6,8%	7,4%	40,7%	-4,6%	4,4%	-9,3%	27,3%	-3,2%	11,0%	8,7%

Recaudación de las Diputaciones Forales del País Vasco										
	96/95	97/96	98/97	99/98	00/99	01/00	02/01	03/02	04/03	05/04
Gestión Directa	13,3%	0,1%	14,7%	11,3%	4,5%	6,9%	1,0%	10,4%	15,1%	23,7%
Ajuste Concierto	12,1%	18,5%	5,1%	16,5%	25,7%	-4,4%	6,3%	10,0%	6,7%	-2,3%
Total Recaudación	12,9%	5,7%	11,4%	12,9%	11,5%	2,7%	2,9%	10,3%	12,1%	14,8%

Recaudación Consolidada: Estado + Navarra + País Vasco + Participación de las CCAA										
	96/95	97/96	98/97	99/98	00/99	01/00	02/01	03/02	04/03	05/04
Estado	7,1%	10,9%	8,7%	17,1%	8,6%	3,8%	-25,8%	5,5%	7,3%	9,9%
Navarra	6,8%	7,4%	40,7%	-4,6%	4,4%	-9,3%	27,3%	-3,2%	11,0%	8,7%
País Vasco	12,9%	5,7%	11,4%	12,9%	11,5%	2,7%	2,9%	10,3%	12,1%	14,8%
Participación de las CCAA en IVA	-	-	-	-	-	-	-	20,2%	14,5%	12,9%
Total Recaudación	7,5%	10,4%	9,5%	16,3%	8,8%	3,5%	6,6%	9,7%	9,9%	12,2%

Gráfico 1.14: Recaudación Total del Impuesto sobre el Valor Añadido

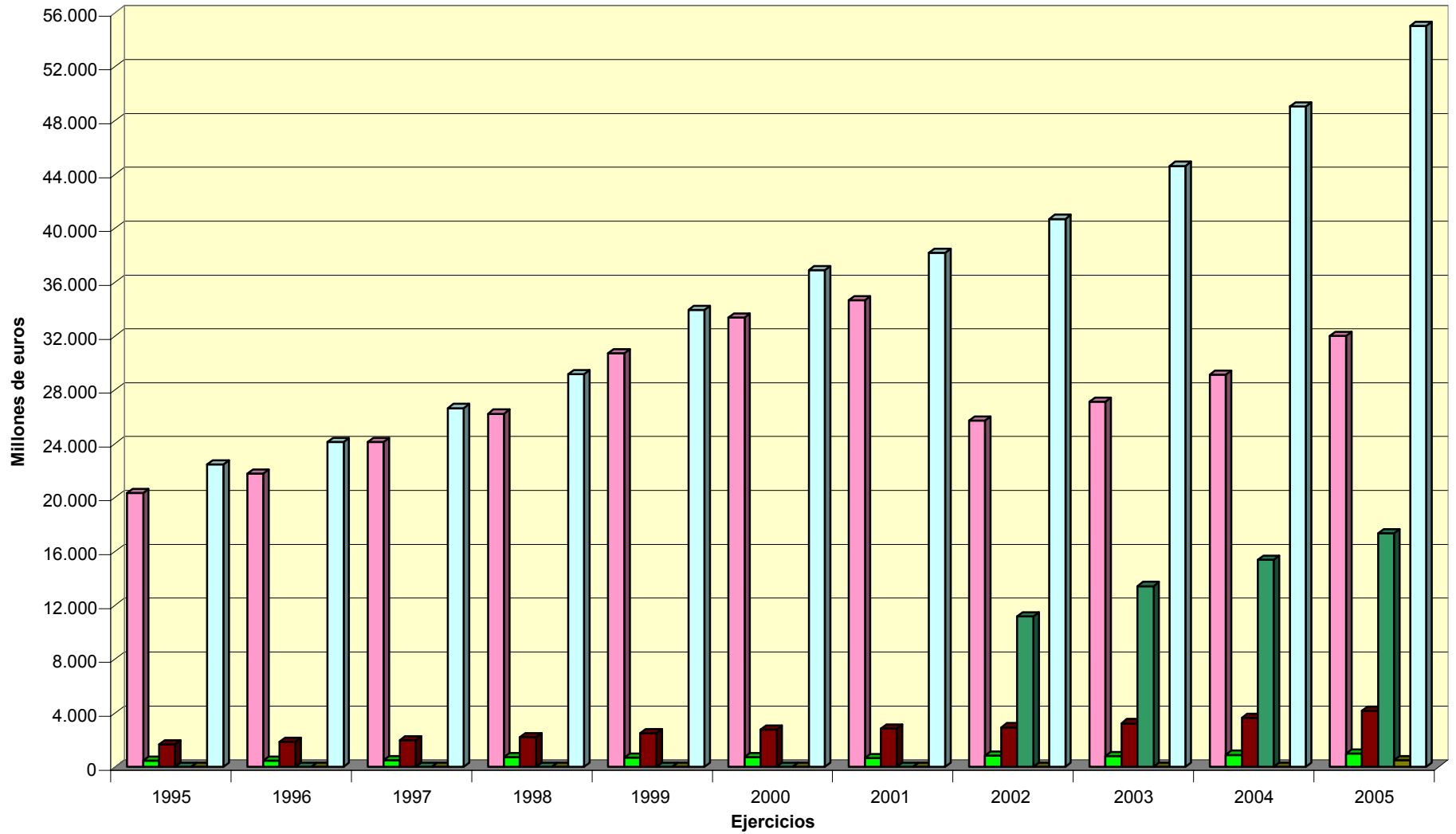

■ Estado
 ■ Navarra
 ■ País Vasco
 ■ Participación de las CCAA en IVA
 ■ Participación de las CCLL en IVA
 ■ Total Recaudación

Gráfico 1.15: Recaudación del Impuesto sobre el Valor Añadido (Estado)

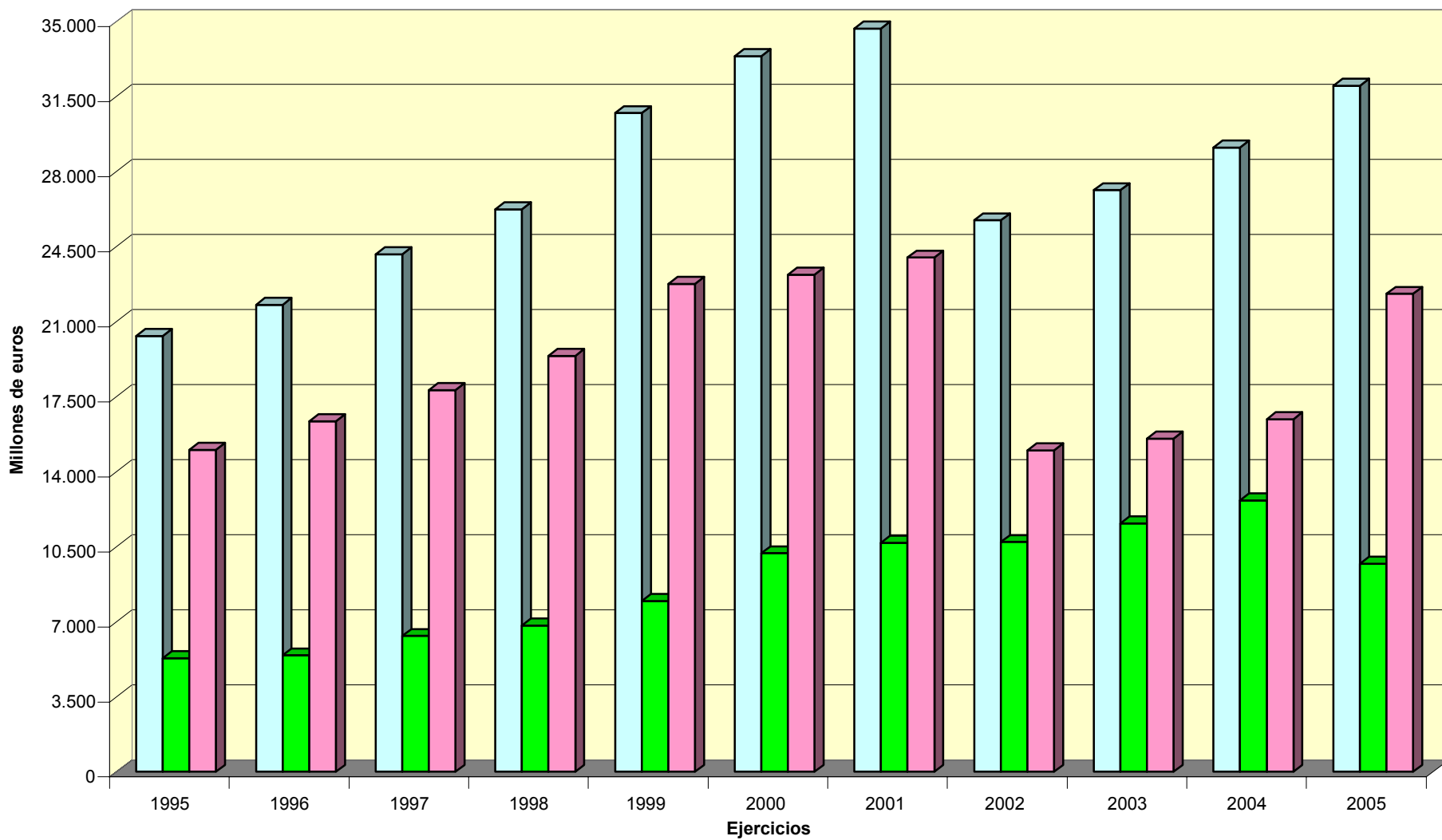

□ Total Recaudación ■ Importaciones ■ Operaciones Interiores

Gráfico 1.16: Recaudación del Impuesto sobre el Valor Añadido por Operaciones Interiores (Estado)

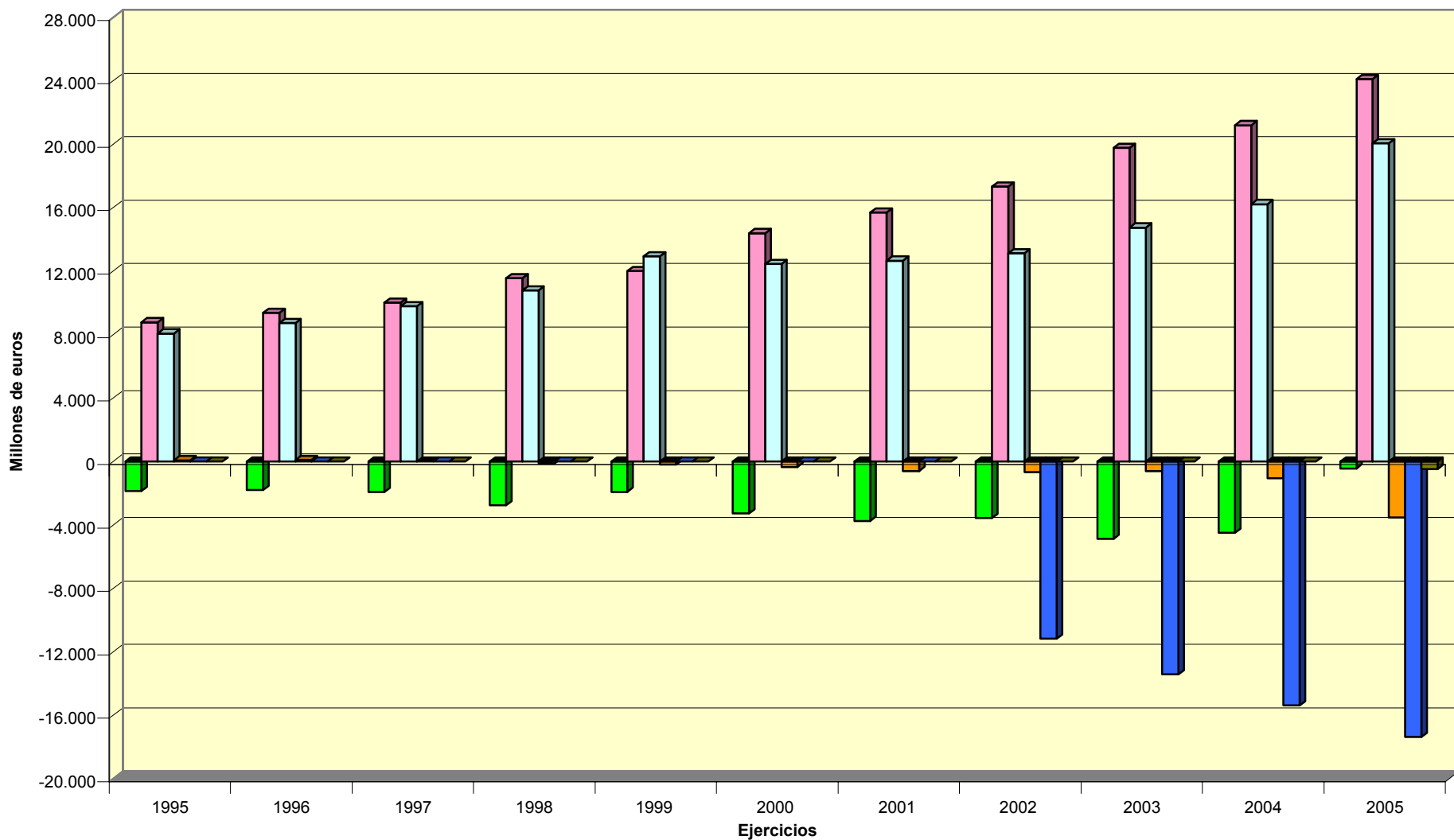

■ Exportadores ■ Grandes Empresas ■ Pymes: Régimen General y Simplificado ■ Resto de Operadores ■ Participación de las CCAA en IVA ■ Participación de las CCLL en IVA

Cuadro 1.17: Recaudación de los Impuestos Especiales. Cifras Absolutas (millones de euros)

Recaudación del Estado

	1995	1996	1997	1998	1999	2000	2001	2002	2003	2004	2005
Alcohol y Bebidas Derivadas	524,2	584,4	565,1	678,6	715,2	755,3	778,5	809,6	814,5	842,3	899,7
Cerveza	191,8	185,0	165,0	177,3	181,1	191,7	198,1	208,1	229,0	233,2	243,2
Productos Intermedios	22,6	26,3	23,5	21,6	19,8	17,6	16,6	16,9	18,3	18,3	18,1
Hidrocarburos	7.730,4	8.184,1	7.925,0	8.398,4	8.942,6	9.077,5	9.244,1	9.505,1	9.790,0	10.122,8	10.210,0
Labores de Tabaco	2.292,3	2.687,7	3.014,3	3.679,7	3.811,4	4.186,2	4.477,2	4.919,0	5.242,8	5.487,0	5.792,0
Determinados Medios de Transporte	727,4	676,5	753,3	910,6	1.156,4	1.179,2	1.203,6	0,1	-0,5	0,9	4,3
Electricidad	-	-	-	505,3	598,4	648,9	657,9	691,7	758,5	809,0	854,9
Participación de las CCAA en IIEE	-	-	-	-	-	-	-	-5.767,5	-7.065,7	-7.762,7	-8.029,0
Participación de las CCLL en IIEE	-	-	-	-	-	-	-	-	-	-	-198,2
Total Recaudación	11.488,7	12.344,0	12.446,1	14.371,6	15.425,0	16.056,4	16.576,2	10.382,9	9.786,9	9.751,0	9.795,0

Recaudación de la Comunidad Foral de Navarra

	1995	1996	1997	1998	1999	2000	2001	2002	2003	2004	2005
Determinados Medios de Transporte	13,9	12,8	13,3	15,6	20,1	19,6	17,8	16,2	16,2	17,1	19,9
Resto	40,6	46,8	63,7	260,4	265,5	297,5	296,3	312,0	339,1	371,2	385,1
Total Recaudación	54,5	59,6	77,0	276,0	285,6	317,1	314,1	328,3	355,3	388,3	405,0

Recaudación de las Diputaciones Forales del País Vasco

	1995	1996	1997	1998	1999	2000	2001	2002	2003	2004	2005
Alcohol, Beb. Deriv. y Prod. Interm.	-	-	49,1	55,5	53,5	66,8	58,2	66,3	57,9	60,9	71,2
Cerveza	-	-	9,7	12,9	11,6	12,6	13,2	15,7	16,5	17,9	21,7
Hidrocarburos	-	-	542,3	582,4	626,2	668,3	673,3	701,8	716,1	771,9	789,9
Labores de Tabaco	-	-	125,0	184,7	189,7	253,8	213,6	256,2	281,1	326,7	350,1
Determinados Medios de Transporte	39,6	36,2	40,7	49,0	61,4	58,8	59,6	55,4	57,3	61,8	64,9
Electricidad	-	-	-	36,3	41,8	44,1	45,9	45,1	50,1	54,5	55,3
Total Recaudación	39,6	36,2	766,8	920,9	984,3	1.104,4	1.063,8	1.140,5	1.179,0	1.293,6	1.353,1

Recaudación Consolidada: Estado + Navarra + País Vasco + Participación de las CCAA + Participación de las CCLL

	1995	1996	1997	1998	1999	2000	2001	2002	2003	2004	2005
Estado	11.488,7	12.344,0	12.446,1	14.371,6	15.425,0	16.056,4	16.576,2	10.382,9	9.786,9	9.751,0	9.795,0
Navarra	54,5	59,6	77,0	276,0	285,6	317,1	314,1	328,3	355,3	388,3	405,0
País Vasco	39,6	36,2	766,8	920,9	984,3	1.104,4	1.063,8	1.140,5	1.179,0	1.293,6	1.353,1
Participación de las CCAA en IIEE	-	-	-	-	-	-	-	5.767,5	7.065,7	7.762,7	8.029,0
Participación de las CCLL en IIEE	-	-	-	-	-	-	-	-	-	-	198,2
Total Recaudación	11.582,9	12.439,7	13.289,9	15.568,4	16.694,8	17.477,9	17.954,1	17.619,2	18.386,9	19.195,6	19.780,4

Cuadro 1.18: Recaudación de los Impuestos Especiales. Tasas de variación

Recaudación del Estado

	96/95	97/96	98/97	99/98	00/99	01/00	02/01	03/02	04/03	05/04
Alcohol y Bebidas Derivadas	11,5%	-3,3%	20,1%	5,4%	5,6%	3,1%	4,0%	0,6%	3,4%	6,8%
Cerveza	-3,5%	-10,8%	7,5%	2,2%	5,8%	3,4%	5,0%	10,1%	1,8%	4,3%
Productos Intermedios	16,3%	-10,5%	-8,1%	-8,4%	-11,4%	-5,3%	1,3%	8,3%	0,4%	-1,1%
Hidrocarburos	5,9%	-3,2%	6,0%	6,5%	1,5%	1,8%	2,8%	3,0%	3,4%	0,9%
Labores de Tabaco	17,3%	12,1%	22,1%	3,6%	9,8%	7,0%	9,9%	6,6%	4,7%	5,6%
Determinados Medios de Transporte	-7,0%	11,3%	20,9%	27,0%	2,0%	2,1%	-100,0%	-683,8%	300,4%	363,8%
Electricidad	-	-	-	18,4%	8,4%	1,4%	5,1%	9,7%	6,7%	5,7%
Participación de las CCAA en IIEE	-	-	-	-	-	-	-	-22,5%	-9,9%	-3,4%
Total Recaudación	7,4%	0,8%	15,5%	7,3%	4,1%	3,2%	-37,4%	-5,7%	-0,4%	0,5%

Recaudación de la Comunidad Foral de Navarra

	96/95	97/96	98/97	99/98	00/99	01/00	02/01	03/02	04/03	05/04
Determinados Medios de Transporte	-8,4%	3,9%	17,3%	29,3%	-2,7%	-9,0%	-8,8%	-0,4%	5,5%	16,5%
Resto	15,3%	36,0%	308,8%	1,9%	12,1%	-0,4%	5,3%	8,7%	9,5%	3,8%
Total Recaudación	9,2%	29,2%	258,6%	3,5%	11,0%	-0,9%	4,5%	8,2%	9,3%	4,3%

Recaudación de las Diputaciones Forales del País Vasco

	96/95	97/96	98/97	99/98	00/99	01/00	02/01	03/02	04/03	05/04
Alcohol, Beb. Deriv. y Prod. Interm.	-	-	13,0%	-3,6%	24,9%	-12,9%	13,8%	-12,6%	5,1%	16,9%
Cerveza	-	-	33,7%	-10,2%	8,9%	4,6%	18,9%	5,1%	8,4%	21,3%
Hidrocarburos	-	-	7,4%	7,5%	6,7%	0,7%	4,2%	2,0%	7,8%	2,3%
Labores de Tabaco	-	-	47,8%	2,7%	33,7%	-15,8%	19,9%	9,7%	16,2%	7,2%
Determinados Medios de Transporte	-8,8%	12,7%	20,2%	25,4%	-4,2%	1,3%	-7,0%	3,4%	7,8%	5,1%
Electricidad	-	-	-	15,0%	5,6%	4,0%	-1,7%	11,0%	8,9%	1,4%
Total Recaudación	-8,8%	2021,2%	20,1%	6,9%	12,2%	-3,7%	7,2%	3,4%	9,7%	4,6%

Recaudación Consolidada: Estado + Navarra + País Vasco + Participación de las CCAA

	96/95	97/96	98/97	99/98	00/99	01/00	02/01	03/02	04/03	05/04
Estado	7,4%	0,8%	15,5%	7,3%	4,1%	3,2%	-37,4%	-5,7%	-0,4%	0,5%
Navarra	9,2%	29,2%	258,6%	3,5%	11,0%	-0,9%	4,5%	8,2%	9,3%	4,3%
País Vasco	-8,8%	2021,2%	20,1%	6,9%	12,2%	-3,7%	7,2%	3,4%	9,7%	4,6%
Participación de las CCAA en IIEE	-	-	-	-	-	-	-	22,5%	9,9%	3,4%
Total Recaudación	7,4%	6,8%	17,1%	7,2%	4,7%	2,7%	-1,9%	4,4%	4,4%	3,0%

Gráfico 1.17: Recaudación Total de los Impuestos Especiales

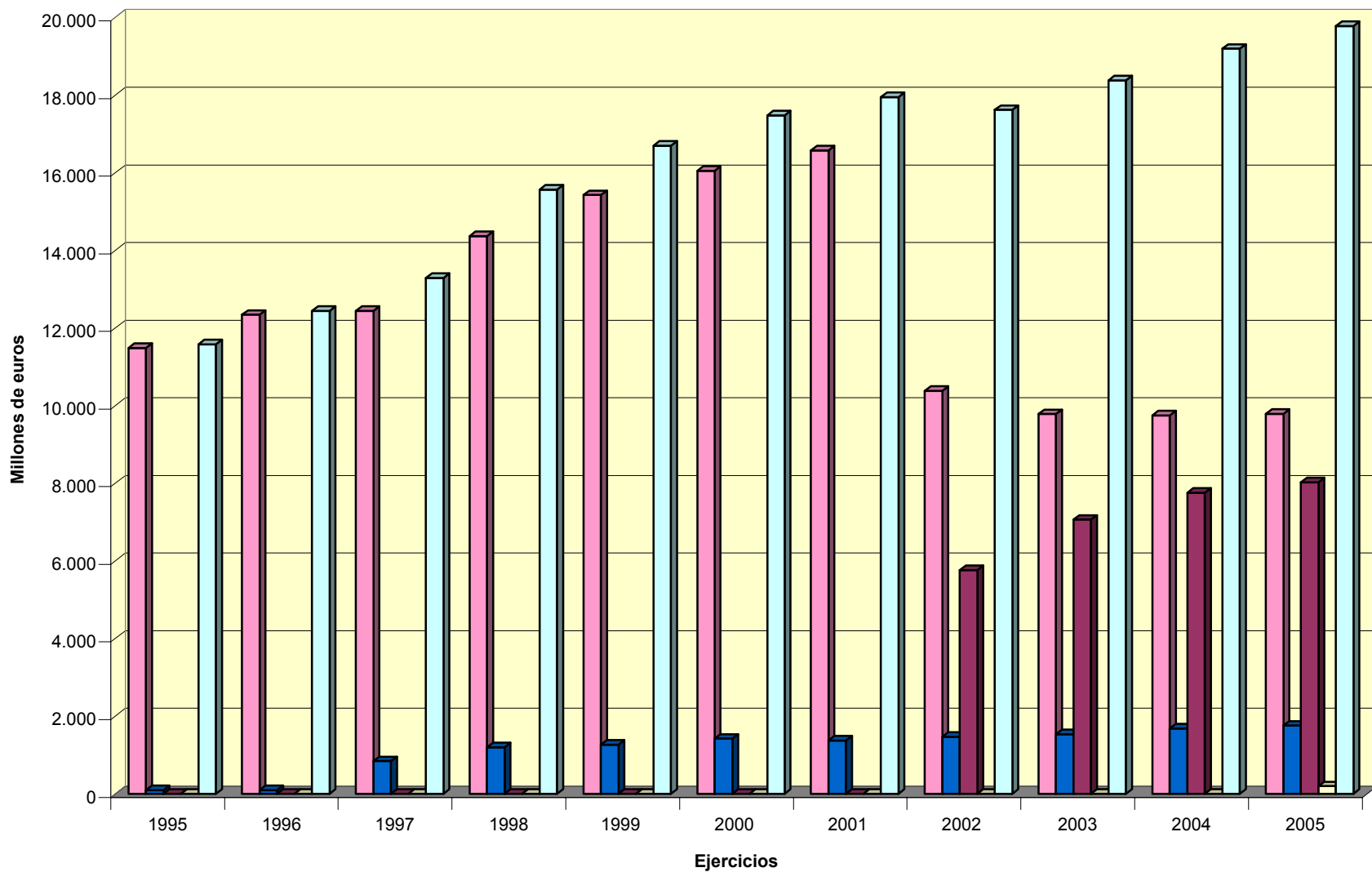

■ Estado
 ■ Navarra + P. Vasco
 ■ Participación de las CCAA en IIEE
 ■ Participación de las CCLL en IIEE
 ■ Total Recaudación

Gráfico 1.18: Recaudación de los Impuestos Especiales (Estado)

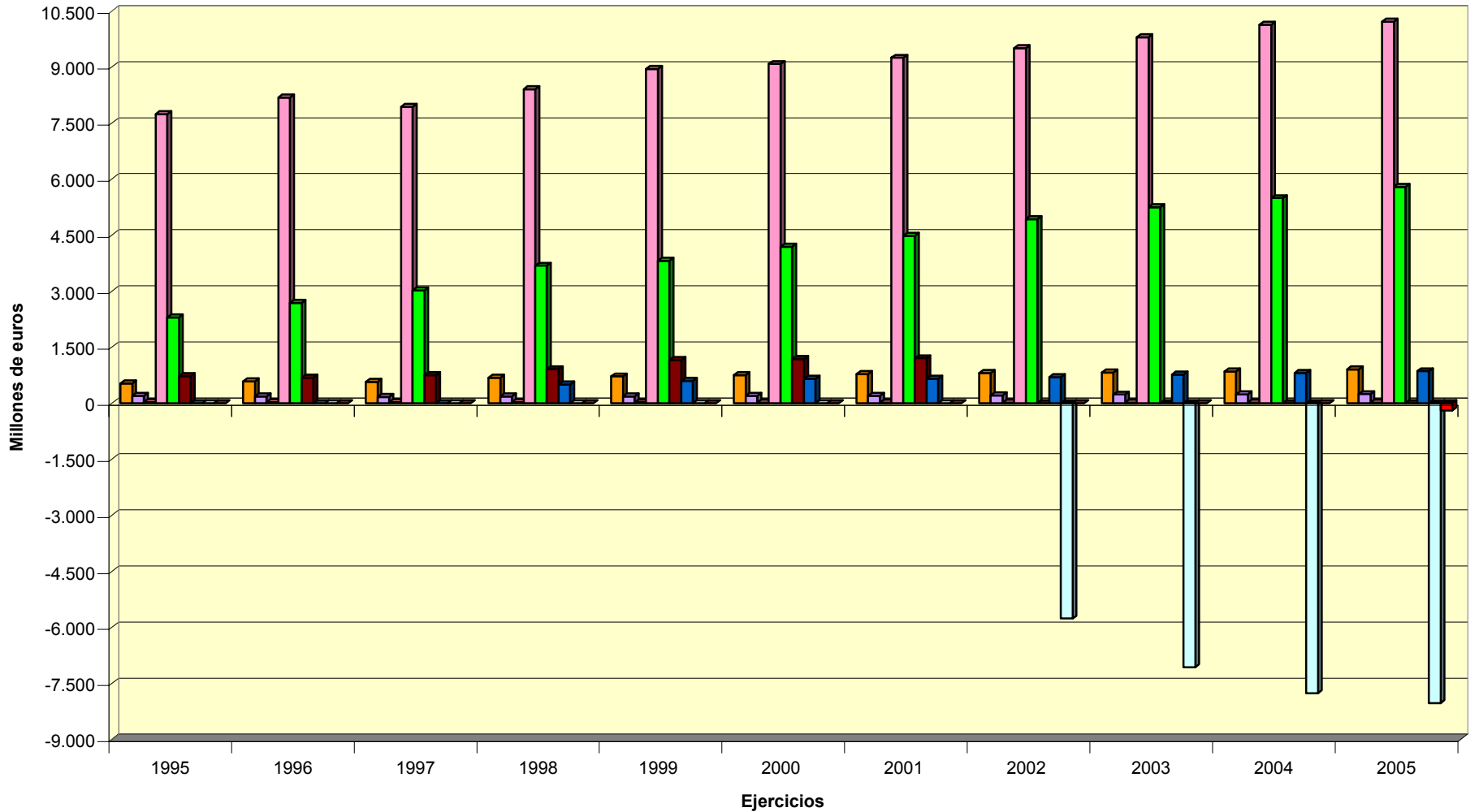

- Alcohol y Bebidas Derivadas
- Hidrocarburos
- Electricidad
- Cerveza
- Labores de Tabaco
- Participación de las CCAA en IIEE
- Productos Intermedios
- Determinados Medios de Transporte
- Participación de las CCLL en IIEE

Gráfico 1.19: Distribución de la Recaudación por Impuestos Especiales (Estado)

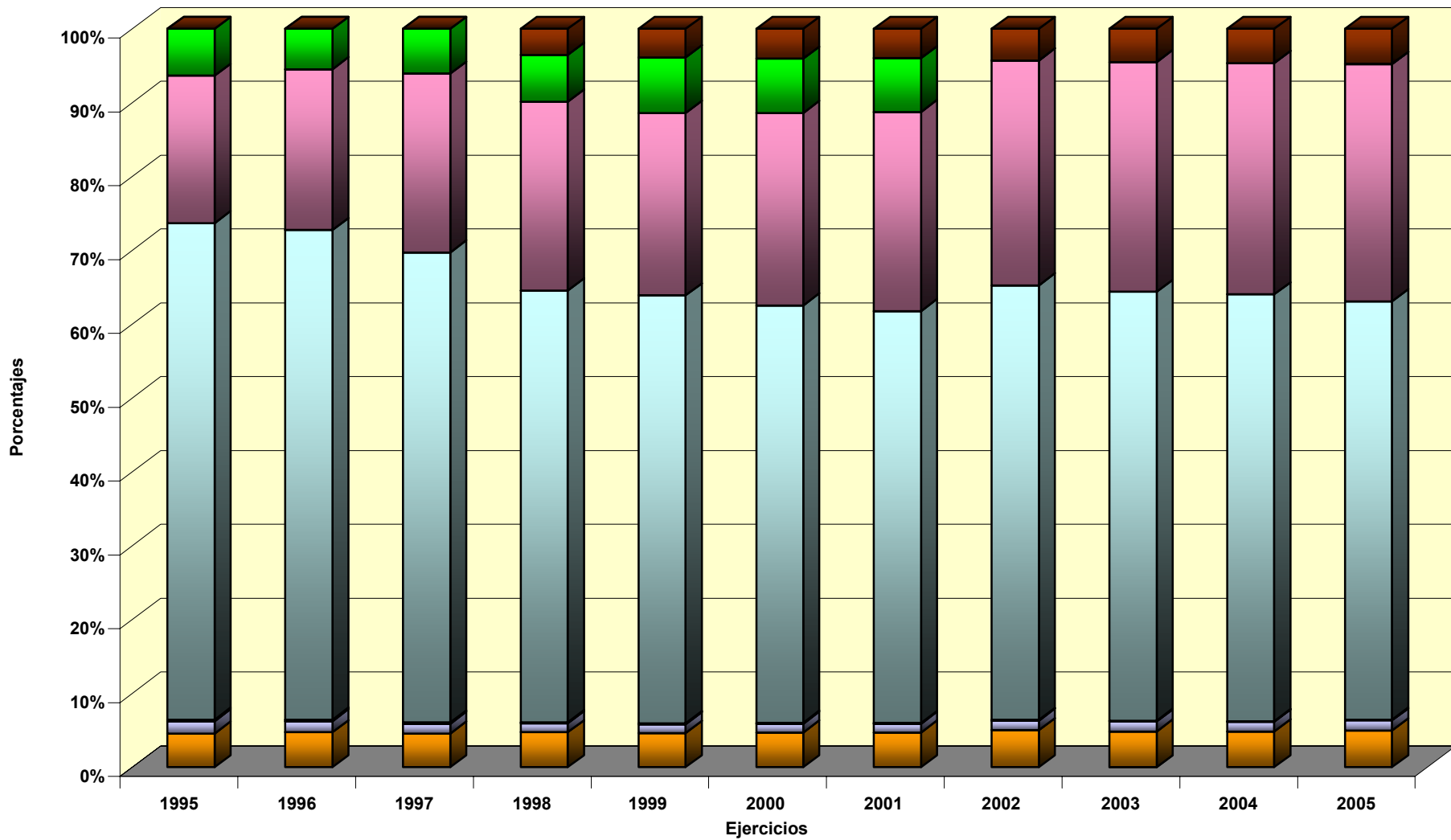

Alcohol y Bebidas Derivadas Cerveza Productos Intermedios Hidrocarburos Labores de Tabaco Determinados Medios de Transporte Electricidad

**Cuadro 1.19: Recaudación del Impuesto sobre las Ventas Minoristas de Determinados Hidrocarburos. Cifras Absolutas
(millones de euros)**

Recaudación de las Comunidades Autónomas

	1995	1996	1997	1998	1999	2000	2001	2002	2003	2004	2005
Andalucía	-	-	-	-	-	-	-	94,3	132,4	139,8	147,1
Aragón	-	-	-	-	-	-	-	23,0	32,3	32,7	35,9
Asturias (Principado de)	-	-	-	-	-	-	-	14,1	19,0	31,8	36,7
Baleares (Illes)	-	-	-	-	-	-	-	16,4	19,1	19,3	20,1
Canarias	-	-	-	-	-	-	-	-	-	-	-
Cantabria	-	-	-	-	-	-	-	9,0	12,4	12,8	13,5
Castilla-La Mancha	-	-	-	-	-	-	-	38,3	54,3	57,7	61,5
Castilla y León	-	-	-	-	-	-	-	49,9	69,5	74,0	77,4
Cataluña	-	-	-	-	-	-	-	105,6	147,5	169,0	301,5
Comunidad Valenciana	-	-	-	-	-	-	-	66,0	88,9	91,9	98,1
Extremadura	-	-	-	-	-	-	-	13,9	19,5	21,0	23,5
Galicia	-	-	-	-	-	-	-	37,6	51,6	77,6	88,6
Madrid	-	-	-	-	-	-	-	68,5	140,8	150,8	158,1
Murcia (Región de)	-	-	-	-	-	-	-	21,5	29,7	31,6	33,8
Navarra (Comunidad Foral de)	-	-	-	-	-	-	-	13,0	30,4	19,5	20,7
País Vasco	-	-	-	-	-	-	-	31,7	44,1	44,9	47,6
Rioja (La)	-	-	-	-	-	-	-	5,1	7,0	7,5	7,4
Total Recaudación	-	-	-	-	-	-	-	607,9	898,3	982,0	1.171,6

Cuadro 1.20: Recaudación del Impuesto sobre las Ventas Minoristas de Determinados Hidrocarburos. Tasas de variación

Recaudación de las Comunidades Autónomas											
	95/94	96/95	97/96	98/97	99/98	00/99	01/00	02/01	03/02	04/03	05/04
Andalucía	-	-	-	-	-	-	-	-	40,5%	5,6%	5,2%
Aragón	-	-	-	-	-	-	-	-	40,1%	1,2%	9,8%
Asturias (Principado de)	-	-	-	-	-	-	-	-	34,3%	67,8%	15,3%
Baleares (Illes)	-	-	-	-	-	-	-	-	16,2%	1,1%	3,9%
Canarias	-	-	-	-	-	-	-	-	-	-	-
Cantabria	-	-	-	-	-	-	-	-	37,7%	3,7%	5,3%
Castilla-La Mancha	-	-	-	-	-	-	-	-	41,8%	6,1%	6,6%
Castilla y León	-	-	-	-	-	-	-	-	39,2%	6,5%	4,7%
Cataluña	-	-	-	-	-	-	-	-	39,7%	14,6%	78,4%
Comunidad Valenciana	-	-	-	-	-	-	-	-	34,7%	3,3%	6,8%
Extremadura	-	-	-	-	-	-	-	-	40,5%	7,8%	12,0%
Galicia	-	-	-	-	-	-	-	-	37,2%	50,4%	14,2%
Madrid	-	-	-	-	-	-	-	-	105,5%	7,1%	4,8%
Murcia (Región de)	-	-	-	-	-	-	-	-	38,2%	6,6%	6,9%
Navarra (Comunidad Foral de)	-	-	-	-	-	-	-	-	134,1%	-35,9%	6,3%
País Vasco	-	-	-	-	-	-	-	-	39,1%	1,9%	6,0%
Rioja (La)	-	-	-	-	-	-	-	-	36,1%	8,0%	-1,3%
Total Recaudación	-	-	-	-	-	-	-	-	47,8%	9,3%	19,3%

Cuadro 1.21: Recaudación del Impuesto sobre Transmisiones Patrimoniales. Cifras Absolutas (millones de euros)

Recaudación del Estado

	1995	1996	1997	1998	1999	2000	2001	2002	2003	2004	2005
Total Recaudación	4,1	6,6	6,4	6,5	8,2	8,7	8,2	9,2	6,0	6,8	8,9

Recaudación de las Comunidades Autónomas

	1995	1996	1997	1998	1999	2000	2001	2002	2003	2004	2005
Andalucía	253,2	278,4	360,9	425,0	506,7	504,9	658,3	724,4	929,5	1.176,1	1.190,7
Aragón	45,8	46,9	64,4	73,1	89,7	98,0	108,2	125,9	152,5	186,8	247,2
Asturias (Principado de) (1)	33,8	33,3	42,3	50,1	60,9	63,7	61,9	73,9	90,5	199,9	218,2
Balears (Illes)	61,7	71,6	86,6	111,6	127,5	151,4	157,4	163,8	192,8	245,6	315,7
Canarias	65,7	64,1	77,0	88,1	102,0	96,8	113,5	123,2	160,6	212,6	264,6
Cantabria	20,7	25,4	30,4	42,7	51,1	92,7	64,1	55,8	74,1	88,1	120,6
Castilla-La Mancha	45,9	51,4	64,0	76,3	83,5	99,7	108,9	116,4	157,6	208,8	285,4
Castilla y León	79,7	88,4	114,4	129,0	155,1	164,8	162,7	199,3	226,6	263,4	324,4
Cataluña	356,5	384,9	494,8	656,8	754,4	873,4	887,4	1.035,8	1.213,3	1.535,8	1.825,3
Comunidad Valenciana	173,5	192,3	250,1	308,2	346,9	386,6	468,8	577,7	981,3	995,9	1.112,9
Extremadura	24,1	26,5	27,4	32,1	40,7	47,6	44,6	49,5	72,6	78,3	92,9
Galicia	70,2	72,1	85,7	111,2	134,0	143,2	169,0	163,0	181,9	219,9	271,4
Madrid	432,1	352,2	508,1	627,4	755,5	971,1	953,9	1.116,1	1.324,2	1.479,9	1.763,2
Murcia (Región de)	33,2	42,9	54,3	71,1	82,3	90,1	105,1	121,6	169,2	233,5	282,3
Navarra (Comunidad Foral de)	28,7	24,5	31,2	37,2	47,3	46,2	47,5	55,8	60,8	70,3	86,7
País Vasco	93,4	102,4	144,7	158,0	187,3	228,4	189,7	195,4	230,5	279,3	307,5
Rioja (La)	11,4	12,7	14,8	18,6	24,0	26,4	27,6	29,3	37,3	47,9	63,0
Total Recaudación	1.829,5	1.870,1	2.451,0	3.016,3	3.548,6	4.084,9	4.328,4	4.926,9	6.255,3	7.522,1	8.772,1

Recaudación Consolidada: Estado + Comunidades Autónomas

	1995	1996	1997	1998	1999	2000	2001	2002	2003	2004	2005
Estado	4,1	6,6	6,4	6,5	8,2	8,7	8,2	9,2	6,0	6,8	8,9
Comunidades Autónomas	1.829,5	1.870,1	2.451,0	3.016,3	3.548,6	4.084,9	4.328,4	4.926,9	6.255,3	7.522,1	8.772,1
Total Recaudación	1.833,6	1.876,7	2.457,4	3.022,8	3.556,8	4.093,7	4.336,6	4.936,1	6.261,3	7.528,9	8.781,0

(1) A partir de 2004, el importe de la recaudación correspondiente al Impuesto sobre Actos Jurídicos Documentados está incluido dentro del Impuesto sobre Transmisiones Patrimoniales

Cuadro 1.22: Recaudación del Impuesto sobre Transmisiones Patrimoniales. Tasas de variación

Recaudación del Estado

	96/95	97/96	98/97	99/98	00/99	01/00	02/01	03/02	04/03	05/04
Total Recaudación	62,1%	-3,6%	2,3%	25,6%	6,3%	-5,9%	11,9%	-34,4%	12,8%	31,1%

Recaudación de las Comunidades Autónomas

	96/95	97/96	98/97	99/98	00/99	01/00	02/01	03/02	04/03	05/04
Andalucía	9,9%	29,7%	17,8%	19,2%	-0,4%	30,4%	10,0%	28,3%	26,5%	1,2%
Aragón	2,5%	37,3%	13,4%	22,7%	9,2%	10,4%	16,4%	21,1%	22,5%	32,3%
Asturias (Principado de)	-1,7%	27,1%	18,3%	21,6%	4,6%	-2,9%	19,3%	22,5%	120,9%	9,2%
Balears (Illes)	16,1%	20,9%	28,9%	14,2%	18,8%	4,0%	4,1%	17,7%	27,4%	28,5%
Canarias	-2,4%	20,0%	14,4%	15,7%	-5,1%	17,3%	8,5%	30,4%	32,4%	24,5%
Cantabria	22,7%	19,5%	40,6%	19,6%	81,5%	-30,9%	-12,9%	32,8%	18,9%	37,0%
Castilla-La Mancha	11,9%	24,5%	19,3%	9,5%	19,4%	9,2%	7,0%	35,4%	32,4%	36,7%
Castilla y León	10,9%	29,4%	12,8%	20,3%	6,3%	-1,3%	22,5%	13,7%	16,3%	23,1%
Cataluña	8,0%	28,5%	32,7%	14,9%	15,8%	1,6%	16,7%	17,1%	26,6%	18,8%
Comunidad Valenciana	10,8%	30,1%	23,2%	12,6%	11,4%	21,3%	23,2%	69,9%	1,5%	11,8%
Extremadura	10,1%	3,5%	17,2%	26,6%	17,1%	-6,3%	11,1%	46,5%	7,9%	18,7%
Galicia	2,7%	18,8%	29,8%	20,5%	6,9%	18,0%	-3,6%	11,6%	20,9%	23,4%
Madrid	-18,5%	44,3%	23,5%	20,4%	28,5%	-1,8%	17,0%	18,7%	11,8%	19,1%
Murcia (Región de)	29,4%	26,4%	31,1%	15,6%	9,5%	16,7%	15,7%	39,2%	37,9%	20,9%
Navarra (Comunidad Foral de)	-14,4%	27,0%	19,5%	26,9%	-2,3%	2,8%	17,6%	8,9%	15,6%	23,4%
País Vasco	9,6%	41,3%	9,2%	18,6%	21,9%	-16,9%	3,0%	18,0%	21,2%	10,1%
Rioja (La)	11,5%	16,5%	25,7%	29,3%	9,9%	4,8%	6,2%	27,1%	28,5%	31,4%
Total Recaudación	2,2%	31,1%	23,1%	17,6%	15,1%	6,0%	13,8%	27,0%	20,3%	16,6%

Recaudación Consolidada: Estado + Comunidades Autónomas

	96/95	97/96	98/97	99/98	00/99	01/00	02/01	03/02	04/03	05/04
Estado	62,1%	-3,6%	2,3%	25,6%	6,3%	-5,9%	11,9%	-34,4%	12,8%	31,1%
Comunidades Autónomas	2,2%	31,1%	23,1%	17,6%	15,1%	6,0%	13,8%	27,0%	20,3%	16,6%
Total Recaudación	2,4%	30,9%	23,0%	17,7%	15,1%	5,9%	13,8%	26,8%	20,2%	16,6%

Gráfico 1.20: Recaudación Total del Impuesto sobre Transmisiones Patrimoniales

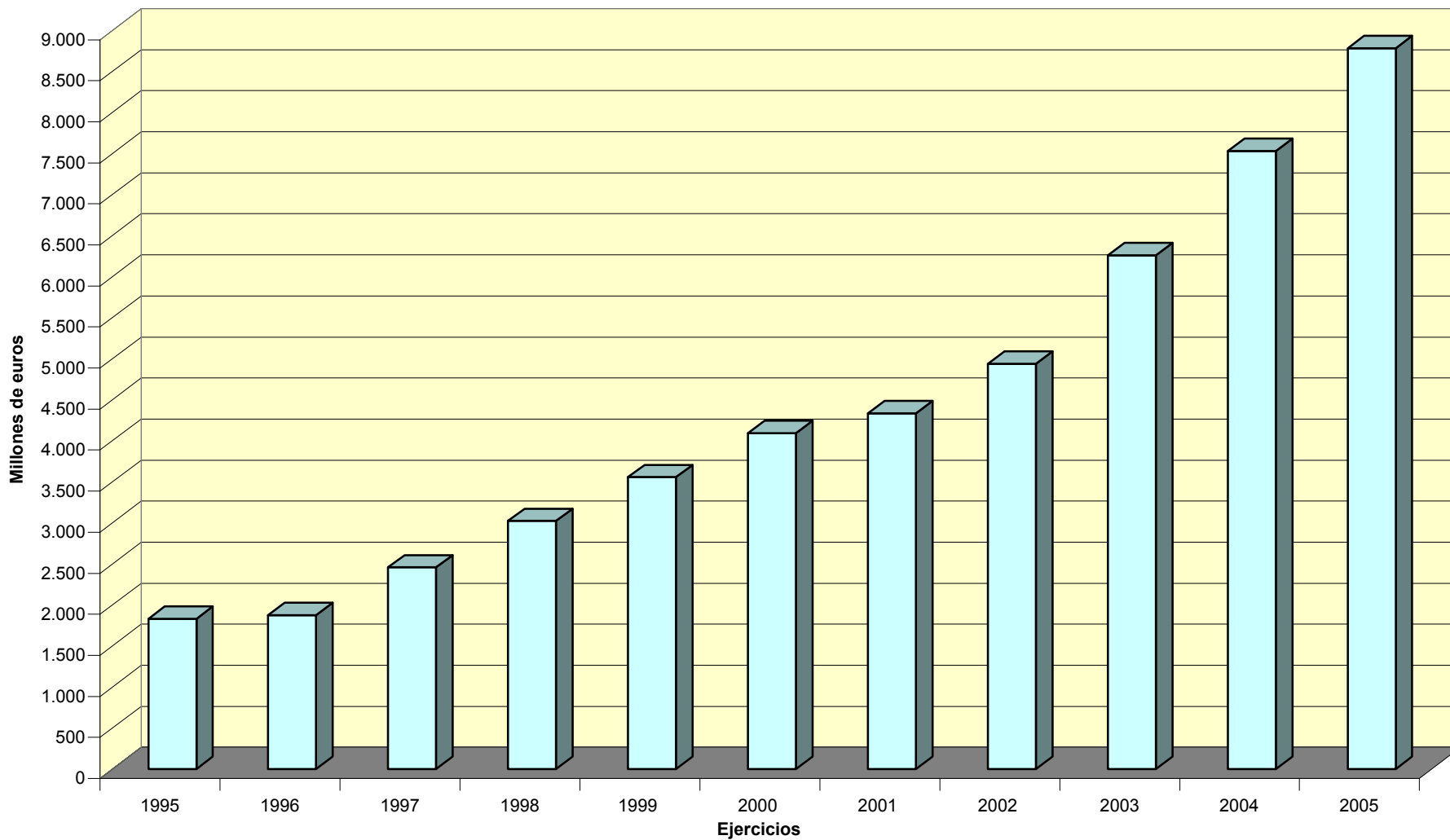

Cuadro 1.23: Recaudación del Impuesto sobre Actos Jurídicos Documentados. Cifras Absolutas (millones de euros)

Recaudación del Estado

	1995	1996	1997	1998	1999	2000	2001	2002	2003	2004	2005
Total Recaudación	231,2	171,4	89,1	3,1	2,3	0,9	0,8	0,7	0,8	0,6	0,6

Recaudación de las Comunidades Autónomas

	1995	1996	1997	1998	1999	2000	2001	2002	2003	2004	2005
Andalucía	141,6	143,7	156,0	192,0	240,5	261,8	337,3	394,4	757,4	1.046,0	1.195,0
Aragón	39,0	37,2	39,8	37,6	44,0	45,7	48,5	87,8	119,4	134,6	177,2
Asturias (Principado de) (1)	30,2	26,2	28,5	29,3	33,4	42,9	42,3	44,6	83,3
Balears (Illes)	27,7	29,1	38,6	45,6	56,3	62,2	59,0	58,4	71,6	89,0	198,3
Canarias	37,7	39,3	49,6	58,7	75,9	91,0	87,5	104,7	110,6	138,2	226,1
Cantabria	18,3	18,7	24,5	18,8	27,4	29,7	26,0	37,2	67,1	79,1	108,4
Castilla-La Mancha	37,0	35,0	36,7	41,7	46,0	54,1	53,5	66,0	92,8	179,1	272,7
Castilla y León	59,0	59,4	65,2	66,0	81,3	87,1	87,1	108,5	120,1	221,0	262,7
Cataluña	300,9	306,1	328,6	345,3	381,0	409,7	398,9	640,8	866,4	1.159,3	1.395,9
Comunidad Valenciana	135,4	138,5	153,8	169,4	199,0	212,2	229,1	416,0	298,0	674,5	932,6
Extremadura	13,0	13,5	14,0	15,6	20,7	23,8	23,8	28,0	56,8	64,2	78,3
Galicia	62,9	59,8	62,5	66,8	72,5	80,6	79,4	115,7	168,1	196,2	239,8
Madrid	-	-	245,9	285,0	325,7	382,7	388,2	697,5	934,2	1.133,5	1.275,2
Murcia (Región de)	27,1	28,1	30,8	36,7	42,7	49,5	51,6	61,6	86,8	127,6	265,7
Navarra (Comunidad Foral de)	28,6	25,3	26,0	26,3	30,8	31,3	31,3	33,0	34,6	40,2	46,7
País Vasco	69,1	61,8	57,4	84,3	95,8	91,0	81,4	102,6	111,6	112,1	115,4
Rioja (La)	10,9	11,0	11,2	10,9	13,7	14,4	13,5	18,1	23,4	42,4	49,3
Total Recaudación	1.038,5	1.032,6	1.369,1	1.530,1	1.786,8	1.969,7	2.038,3	3.014,8	4.002,3	5.436,9	6.839,4

Recaudación Consolidada: Estado + Comunidades Autónomas

	1995	1996	1997	1998	1999	2000	2001	2002	2003	2004	2005
Estado	231,2	171,4	89,1	3,1	2,3	0,9	0,8	0,7	0,8	0,6	0,6
Comunidades Autónomas	1.038,5	1.032,6	1.369,1	1.530,1	1.786,8	1.969,7	2.038,3	3.014,8	4.002,3	5.436,9	6.839,4
Total Recaudación	1.269,7	1.204,1	1.458,2	1.533,2	1.789,1	1.970,6	2.039,1	3.015,5	4.003,1	5.437,6	6.840,0

(1) A partir de 2004, el importe de la recaudación correspondiente al Impuesto sobre Actos Jurídicos Documentados está incluido dentro del Impuesto sobre Transmisiones Patrimoniales

Cuadro 1.24: Recaudación del Impuesto sobre Actos Jurídicos Documentados. Tasas de variación

Recaudación del Estado

	96/95	97/96	98/97	99/98	00/99	01/00	02/01	03/02	04/03	05/04
Total Recaudación	-25,8%	-48,0%	-96,5%	-27,0%	-62,4%	-9,2%	-14,7%	25,1%	-25,2%	4,4%

Recaudación de las Comunidades Autónomas

	96/95	97/96	98/97	99/98	00/99	01/00	02/01	03/02	04/03	05/04
Andalucía	1,5%	8,5%	23,1%	25,3%	8,8%	28,8%	16,9%	92,0%	38,1%	14,2%
Aragón	-4,4%	6,8%	-5,5%	17,2%	3,8%	6,0%	81,2%	35,9%	12,8%	31,6%
Asturias (Principado de)	-13,3%	8,7%	3,0%	13,9%	28,5%	-1,6%	5,5%	86,8%
Balears (Illes)	4,8%	32,8%	18,0%	23,5%	10,5%	-5,1%	-1,1%	22,7%	24,2%	122,9%
Canarias	4,3%	26,1%	18,3%	29,3%	19,9%	-3,9%	19,7%	5,7%	24,9%	63,6%
Cantabria	2,0%	31,2%	-23,1%	45,4%	8,3%	-12,4%	43,0%	80,6%	17,8%	37,0%
Castilla-La Mancha	-5,3%	4,9%	13,7%	10,3%	17,5%	-1,2%	23,4%	40,6%	93,1%	52,2%
Castilla y León	0,5%	9,9%	1,2%	23,3%	7,1%	0,0%	24,6%	10,7%	84,0%	18,9%
Cataluña	1,7%	7,4%	5,1%	10,3%	7,5%	-2,6%	60,6%	35,2%	33,8%	20,4%
Comunidad Valenciana	2,3%	11,0%	10,2%	17,5%	6,6%	8,0%	81,6%	-28,4%	126,3%	38,3%
Extremadura	3,2%	4,0%	11,4%	32,7%	14,9%	-0,1%	17,9%	102,8%	12,9%	21,9%
Galicia	-4,9%	4,6%	6,8%	8,6%	11,2%	-1,5%	45,7%	45,3%	16,8%	22,2%
Madrid	-	-	15,9%	14,3%	17,5%	1,4%	79,7%	33,9%	21,3%	12,5%
Murcia (Región de)	3,6%	9,4%	19,5%	16,1%	15,9%	4,4%	19,3%	40,9%	47,1%	108,2%
Navarra (Comunidad Foral de)	-11,6%	3,0%	1,2%	16,8%	1,8%	-0,2%	5,6%	4,9%	16,0%	16,2%
País Vasco	-10,6%	-7,1%	46,8%	13,7%	-5,1%	-10,5%	26,0%	8,7%	0,5%	2,9%
Rioja (La)	1,4%	1,7%	-2,8%	25,5%	5,7%	-6,2%	33,7%	29,4%	80,7%	16,4%
Total Recaudación	-0,6%	32,6%	11,8%	16,8%	10,2%	3,5%	47,9%	32,8%	35,8%	25,8%

Recaudación Consolidada: Estado + Comunidades Autónomas

	96/95	97/96	98/97	99/98	00/99	01/00	02/01	03/02	04/03	05/04
Estado	-25,8%	-48,0%	-96,5%	-27,0%	-62,4%	-9,2%	-14,7%	25,1%	-25,2%	4,4%
Comunidades Autónomas	-0,6%	32,6%	11,8%	16,8%	10,2%	3,5%	47,9%	32,8%	35,8%	25,8%
Total Recaudación	-5,2%	21,1%	5,1%	16,7%	10,1%	3,5%	47,9%	32,8%	35,8%	25,8%

Gráfico 1.21: Recaudación Total del Impuesto sobre Actos Jurídicos Documentados

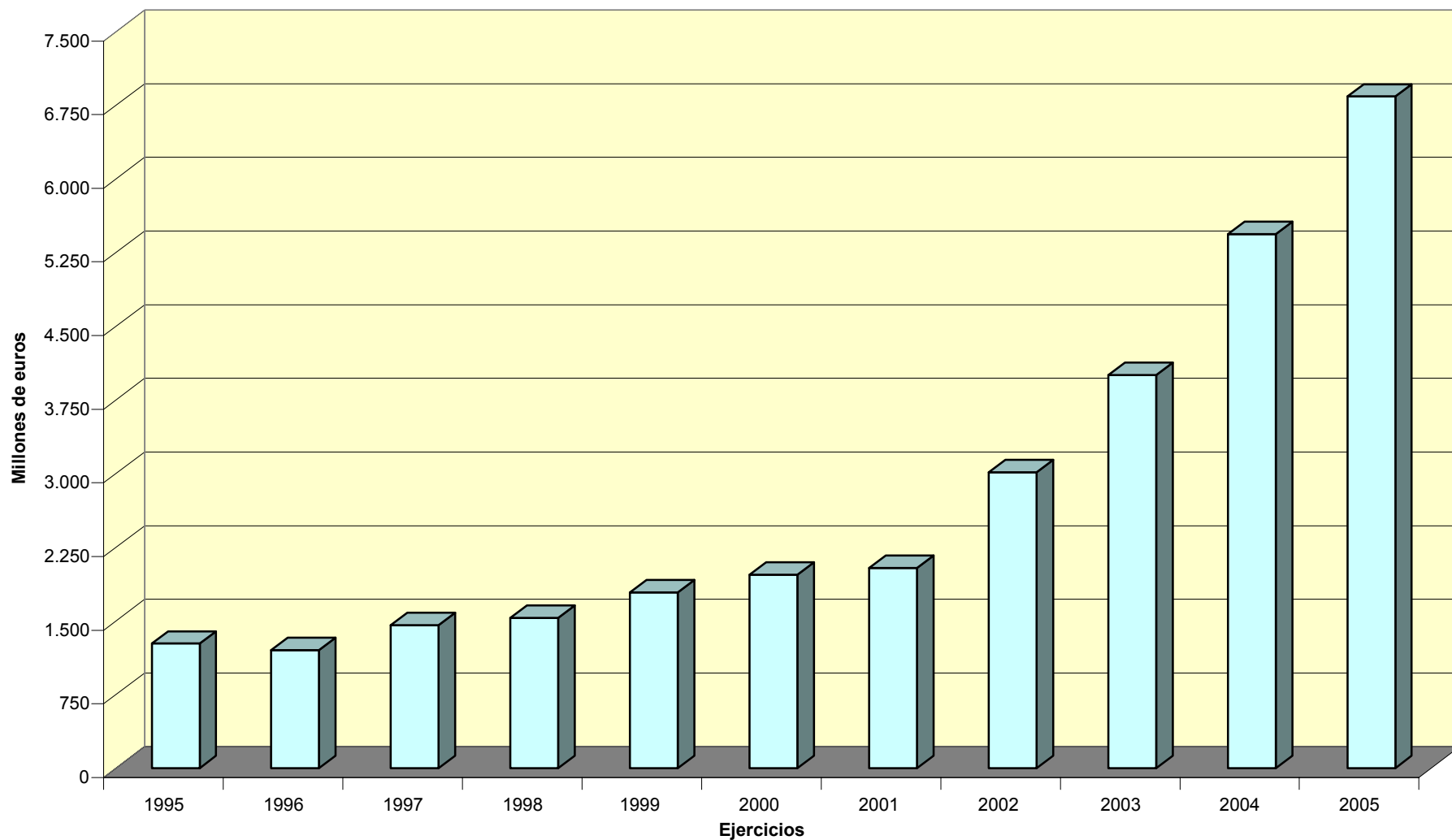

Cuadro 1.25: Recaudación por Tráfico Exterior. Cifras Absolutas (millones de euros)

Recaudación del Estado											
	1995	1996	1997	1998	1999	2000	2001	2002	2003	2004	2005
Tarifa Exterior Común	597,8	564,2	647,0	759,7	813,9	927,7	918,4	886,6	966,9	1.154,4	1.370,5
Exacciones agrícolas	133,3	32,7	27,1	38,5	53,1	41,6	34,4	36,5	53,2	77,5	88,0
Total Recaudación	731,1	596,9	674,1	798,1	867,0	969,2	952,8	923,1	1.020,2	1.232,0	1.458,5

Cuadro 1.26: Recaudación por Tráfico Exterior. Tasas de variación

Recaudación del Estado											
	96/95	97/96	98/97	99/98	00/99	01/00	02/01	03/02	04/03	05/04	
Tarifa Exterior Común	-5,6%	14,7%	17,4%	7,1%	14,0%	-1,0%	-3,5%	9,1%	19,4%	18,7%	
Exacciones agrícolas	-75,4%	-17,2%	41,8%	38,1%	-21,8%	-17,3%	6,3%	45,8%	45,6%	13,5%	
Total Recaudación	-18,4%	12,9%	18,4%	8,6%	11,8%	-1,7%	-3,1%	10,5%	20,8%	18,4%	

Gráfico 1.22: Recaudación por Tráfico Exterior (Estado)

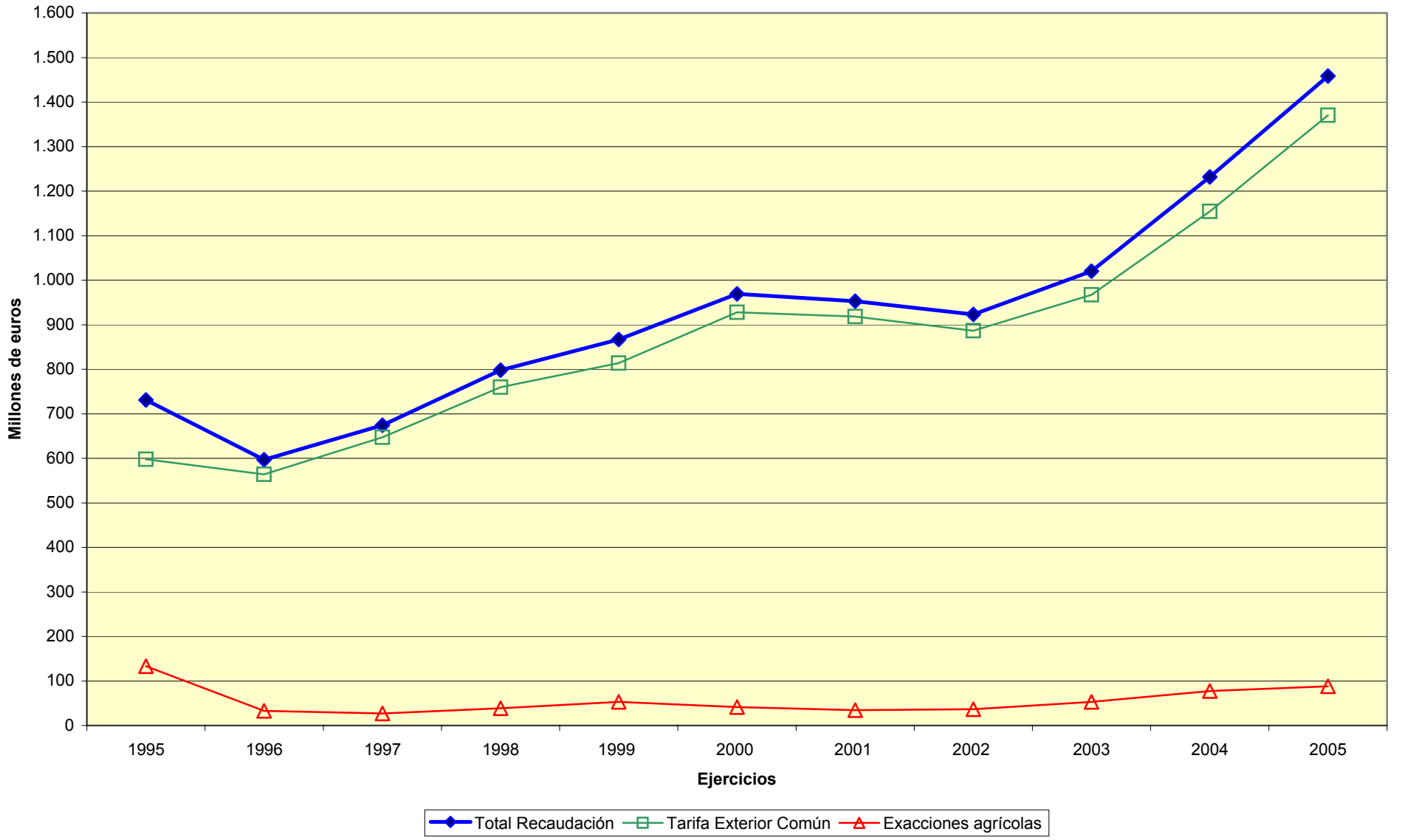

Cuadro 1.27: Recaudación del Impuesto sobre las Primas de Seguros. Cifras Absolutas (millones de euros)

Recaudación del Estado											
	1995	1996	1997	1998	1999	2000	2001	2002	2003	2004	2005
Total Recaudación	-	-	379,3	666,2	688,2	789,2	878,5	1.003,7	1.125,7	1.233,2	1.314,0
Recaudación de Navarra + País Vasco											
	1995	1996	1997	1998	1999	2000	2001	2002	2003	2004	2005
Navarra	-	-	-	15,2	10,0	11,5	12,3	12,7	14,1	14,7	17,7
País Vasco	-	-	24,4	42,9	41,6	47,5	51,5	56,4	60,3	64,7	70,9
Total Recaudación	-	-	24,4	58,1	51,7	59,0	63,8	69,1	74,4	79,4	88,7
Recaudación Consolidada: Estado + Navarra + País Vasco											
	1995	1996	1997	1998	1999	2000	2001	2002	2003	2004	2005
Estado	-	-	379,3	666,2	688,2	789,2	878,5	1.003,7	1.125,7	1.233,2	1.314,0
Navarra + País Vasco	-	-	24,4	58,1	51,7	59,0	63,8	69,1	74,4	79,4	88,7
Total Recaudación	-	-	403,7	724,3	739,8	848,2	942,3	1.072,8	1.200,2	1.312,6	1.402,7

Cuadro 1.28: Recaudación del Impuesto sobre las Primas de Seguros. Tasas de variación

Recaudación del Estado										
	96/95	97/96	98/97	99/98	00/99	01/00	02/01	03/02	04/03	05/04
Total Recaudación	-	-	75,7%	3,3%	14,7%	11,3%	14,3%	12,2%	9,5%	6,6%
Recaudación de Navarra + País Vasco										
	96/95	97/96	98/97	99/98	00/99	01/00	02/01	03/02	04/03	05/04
Navarra	-	-	-	-33,9%	14,9%	7,0%	3,2%	10,8%	4,5%	20,5%
País Vasco	-	-	75,8%	-2,9%	14,0%	8,4%	9,6%	7,0%	7,2%	9,6%
Total Recaudación	-	-	137,9%	-11,0%	14,2%	8,1%	8,3%	7,7%	6,7%	11,6%
Recaudación Consolidada: Estado + Navarra + País Vasco										
	96/95	97/96	98/97	99/98	00/99	01/00	02/01	03/02	04/03	05/04
Estado	-	-	75,7%	3,3%	14,7%	11,3%	14,3%	12,2%	9,5%	6,6%
Navarra + País Vasco	-	-	137,9%	-11,0%	14,2%	8,1%	8,3%	7,7%	6,7%	11,6%
Total Recaudación	-	-	79,4%	2,1%	14,6%	11,1%	13,9%	11,9%	9,4%	6,9%

Gráfico 1.23: Recaudación Total del Impuesto sobre Primas de Seguros

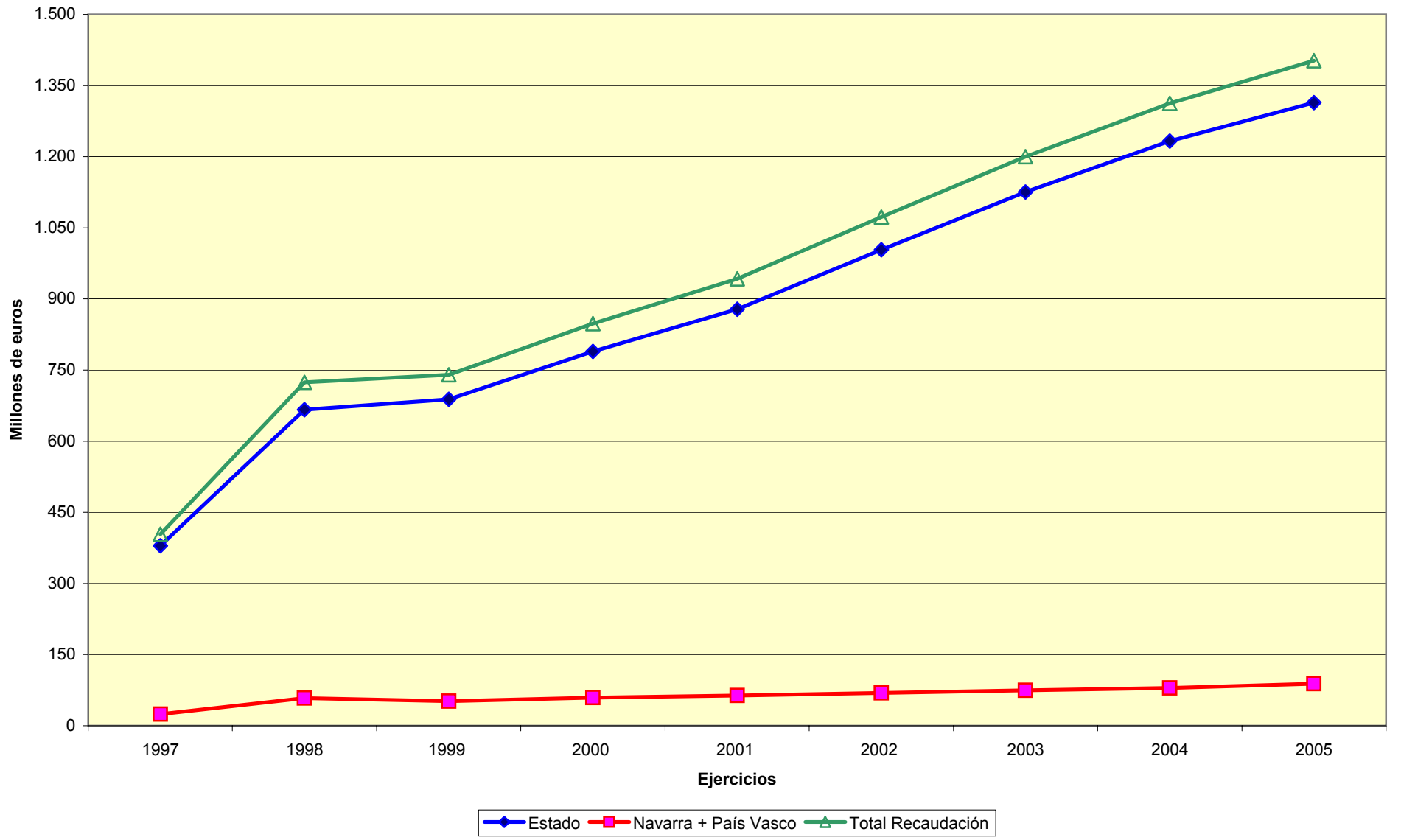

Cuadro 1.29: Recaudación Total de Impuestos Indirectos. Cifras Absolutas (millones de euros)

Recaudación del Estado

	1995	1996	1997	1998	1999	2000	2001	2002	2003	2004	2005
Impuesto sobre el Valor Añadido	20.336,6	21.784,3	24.148,9	26.241,9	30.734,6	33.389,2	34.672,7	25.728,9	27.140,4	29.123,5	32.009,4
Impuestos Especiales	11.488,7	12.344,0	12.446,1	14.371,6	15.425,0	16.056,4	16.576,2	10.382,9	9.786,9	9.751,0	9.795,0
Impuesto sobre Transmisiones Patrimoniales	4,1	6,6	6,4	6,5	8,2	8,7	8,2	9,2	6,0	6,8	8,9
Impuesto sobre Actos Jurídicos Documentados	231,2	171,4	89,1	3,1	2,3	0,9	0,8	0,7	0,8	0,6	0,6
Tráfico Exterior	731,1	596,9	674,1	798,1	867,0	969,2	952,8	923,1	1.020,2	1.232,0	1.458,5
Cotización y Exacción de Azúcar e Isoglucosa	59,5	54,6	46,9	42,7	48,0	48,9	33,6	23,0	18,0	20,3	27,0
Impuesto sobre las Primas de Seguros	-	-	379,3	666,2	688,2	789,2	878,5	1.003,7	1.125,7	1.233,2	1.314,0
Resto Capítulo II (*)	39,5	16,3	0,1	16,2	9,1	7,6	-3,0	1,2	-2,1	0,3	4,0
Total Recaudación	32.890,8	34.974,1	37.790,9	42.146,3	47.782,4	51.270,0	53.119,6	38.072,7	39.096,0	41.367,7	44.617,4

Recaudación de las Comunidades Autónomas por Tributos Concertados y Cedidos + Participación de las CCAA en IVA e IIEE

	1995	1996	1997	1998	1999	2000	2001	2002	2003	2004	2005
Andalucía	394,9	422,2	516,8	617,1	747,3	766,8	995,6	1.213,0	1.819,3	2.362,0	2.532,9
Aragón	84,8	84,2	104,2	110,7	133,7	143,7	156,6	236,8	304,1	354,2	460,3
Asturias (Principado de)	64,1	59,5	70,8	79,4	94,3	106,7	104,2	132,6	192,7	231,7	255,0
Baleares (Islas)	89,4	100,7	125,2	157,1	183,7	213,6	216,4	238,6	283,5	353,9	534,1
Canarias	103,5	103,5	126,6	146,8	177,9	187,8	201,0	227,9	271,2	350,8	490,7
Cantabria	39,0	44,1	54,9	61,5	78,5	122,4	90,1	102,0	153,6	180,0	242,5
Castilla-La Mancha	82,9	86,4	100,6	118,1	129,6	153,8	162,3	220,7	304,8	445,6	619,6
Castilla y León	138,8	147,8	179,6	194,9	236,4	252,0	249,9	357,8	416,2	558,4	664,6
Cataluña	657,5	691,1	823,5	1.002,1	1.135,4	1.283,1	1.286,2	1.782,1	2.227,2	2.864,1	3.522,7
Comunidad Valenciana	309,0	330,9	403,9	477,6	545,9	598,8	697,8	1.059,7	1.368,2	1.762,2	2.143,7
Extremadura	37,1	40,0	41,4	47,7	61,4	71,4	68,4	91,4	148,9	163,5	194,7
Galicia	133,1	131,9	148,2	177,9	206,5	223,8	248,4	316,2	401,6	493,7	599,7
Madrid	432,1	352,2	754,0	912,3	1.081,2	1.353,9	1.342,1	1.882,1	2.399,3	2.764,2	3.196,5
Murcia (Región de)	60,3	71,1	85,0	107,9	124,9	139,5	156,7	204,6	285,6	392,7	581,8
Navarra (Comunidad Foral de)	565,7	594,6	654,6	1.087,2	1.074,6	1.139,1	1.070,2	1.288,1	1.312,4	1.438,4	1.561,0
País Vasco	1.872,2	2.084,2	2.984,5	3.423,9	3.814,3	4.264,0	4.255,2	4.476,8	4.878,5	5.441,0	6.083,9
Rioja (La)	22,2	23,7	26,0	29,4	37,6	40,8	41,2	52,6	67,7	97,9	119,7
Total Recaudación Tributos Conc. y Ced.	5.086,7	5.367,8	7.199,9	8.751,7	9.863,2	11.061,0	11.342,3	13.882,9	16.834,9	20.254,1	23.803,4
Participación de las CCAA en IVA	-	-	-	-	-	-	-	11.184,4	13.439,0	15.383,8	17.367,2
Participación de las CCAA en IIEE	-	-	-	-	-	-	-	5.767,5	7.065,7	7.762,7	8.029,0
Total Comunidades Autónomas	5.086,7	5.367,8	7.199,9	8.751,7	9.863,2	11.061,0	11.342,3	30.834,7	37.339,6	43.400,6	49.199,5

Recaudación Consolidada: Estado + Comunidades Autónomas + Participación de las CCLL en IVA e IIEE

	1995	1996	1997	1998	1999	2000	2001	2002	2003	2004	2005
Estado	32.890,8	34.974,1	37.790,9	42.146,3	47.782,4	51.270,0	53.119,6	38.072,7	39.096,0	41.367,7	44.617,4
Comunidades Autónomas	5.086,7	5.367,8	7.199,9	8.751,7	9.863,2	11.061,0	11.342,3	30.834,7	37.339,6	43.400,6	49.199,5
Participación de las CCLL en IVA e IIEE	-	-	-	-	-	-	-	-	-	-	692,0
Total Recaudación	37.977,4	40.341,9	44.990,7	50.898,0	57.645,6	62.331,1	64.461,9	68.907,4	76.435,7	84.768,3	94.509,0

(*) Comprende la recaudación de los tributos extinguidos.

Cuadro 1.30: Recaudación Total de Impuestos Indirectos. Tasas de variación

Recaudación del Estado

	96/95	97/96	98/97	99/98	00/99	01/00	02/01	03/02	04/03	05/04
Impuesto sobre el Valor Añadido	7,1%	10,9%	8,7%	17,1%	8,6%	3,8%	-25,8%	5,5%	7,3%	9,9%
Impuestos Especiales	7,4%	0,8%	15,5%	7,3%	4,1%	3,2%	-37,4%	-5,7%	-0,4%	0,5%
Impuesto sobre Transmisiones Patrimoniales	62,1%	-3,6%	2,3%	25,6%	6,3%	-5,9%	11,9%	-34,4%	12,8%	31,1%
Impuesto sobre Actos Jurídicos Documentados	-25,8%	-48,0%	-96,5%	-27,0%	-62,4%	-9,2%	-14,7%	25,1%	-25,2%	4,4%
Tráfico Exterior	-18,4%	12,9%	18,4%	8,6%	11,8%	-1,7%	-3,1%	10,5%	20,8%	18,4%
Cotización y Exacción de Azúcar e Isoglucosa	-8,3%	-14,1%	-8,8%	12,3%	2,0%	-31,4%	-31,5%	-21,7%	12,9%	32,8%
Impuesto sobre las Primas de Seguros	-	-	75,7%	3,3%	14,7%	11,3%	14,3%	12,2%	9,5%	6,6%
Resto Capítulo II	-58,8%	-99,2%	12699,0%	-43,5%	-17,3%	-140,1%	139,9%	-270,9%	115,2%	1168,4%
Total Recaudación	6,3%	8,1%	11,5%	13,4%	7,3%	3,6%	-28,3%	2,7%	5,8%	7,9%

Recaudación de las Comunidades Autónomas por Tributos Concertados y Cedidos + Participación de las CCAA en IVA e IIEE

	96/95	97/96	98/97	99/98	00/99	01/00	02/01	03/02	04/03	05/04
Andalucía	6,9%	22,4%	19,4%	21,1%	2,6%	29,8%	21,8%	50,0%	29,8%	7,2%
Aragón	-0,7%	23,8%	6,2%	20,8%	7,5%	9,0%	51,2%	28,4%	16,4%	30,0%
Asturias (Principado de)	-7,1%	19,0%	12,2%	18,8%	13,1%	-2,4%	27,3%	45,4%	20,2%	10,0%
Balears (Illes)	12,6%	24,3%	25,5%	16,9%	16,2%	1,3%	10,2%	18,8%	24,8%	50,9%
Canarias	0,0%	22,4%	16,0%	21,1%	5,6%	7,0%	13,4%	19,0%	29,3%	39,9%
Cantabria	12,9%	24,5%	12,1%	27,5%	56,0%	-26,4%	13,2%	50,7%	17,2%	34,7%
Castilla-La Mancha	4,2%	16,6%	17,3%	9,8%	18,7%	5,5%	36,0%	38,1%	46,2%	39,0%
Castilla y León	6,5%	21,5%	8,5%	21,3%	6,6%	-0,8%	43,2%	16,3%	34,2%	19,0%
Cataluña	5,1%	19,2%	21,7%	13,3%	13,0%	0,2%	38,6%	25,0%	28,6%	23,0%
Comunidad Valenciana	7,1%	22,1%	18,2%	14,3%	9,7%	16,5%	51,9%	29,1%	28,8%	21,6%
Extremadura	7,7%	3,7%	15,2%	28,6%	16,3%	-4,2%	33,7%	62,8%	9,8%	19,1%
Galicia	-0,9%	12,3%	20,1%	16,0%	8,4%	11,0%	27,3%	27,0%	22,9%	21,5%
Madrid	-18,5%	114,1%	21,0%	18,5%	25,2%	-0,9%	40,2%	27,5%	15,2%	15,6%
Murcia (Región de)	17,8%	19,7%	26,9%	15,8%	11,7%	12,3%	30,5%	39,6%	37,5%	48,2%
Navarra (Comunidad Foral de)	5,1%	10,1%	66,1%	-1,2%	6,0%	-6,0%	20,4%	1,9%	9,6%	8,5%
País Vasco	11,3%	43,2%	14,7%	11,4%	11,8%	-0,2%	5,2%	9,0%	11,5%	11,8%
Rioja (La)	6,6%	9,6%	13,4%	27,9%	8,4%	0,9%	27,7%	28,8%	44,5%	22,4%
Total Recaudación Tributos Conc. y Ced.	5,5%	34,1%	21,6%	12,7%	12,1%	2,5%	22,4%	21,3%	20,3%	17,5%
Participación de las CCAA en IVA	-	-	-	-	-	-	-	20,2%	14,5%	12,9%
Participación de las CCAA en IIEE	-	-	-	-	-	-	-	22,5%	9,9%	3,4%
Total Comunidades Autónomas	5,5%	34,1%	21,6%	12,7%	12,1%	2,5%	171,9%	21,1%	16,2%	13,4%

Recaudación Consolidada: Estado + Comunidades Autónomas

	96/95	97/96	98/97	99/98	00/99	01/00	02/01	03/02	04/03	05/04
Estado	6,3%	8,1%	11,5%	13,4%	7,3%	3,6%	-28,3%	2,7%	5,8%	7,9%
Comunidades Autónomas	5,5%	34,1%	21,6%	12,7%	12,1%	2,5%	171,9%	21,1%	16,2%	13,4%
Total Recaudación	6,2%	11,5%	13,1%	13,3%	8,1%	3,4%	6,9%	10,9%	10,9%	11,5%

Gráfico 1.24: Recaudación por Impuestos Indirectos (Estado)



Gráfico 1.25: Recaudación total de los Impuestos Indirectos



Estado Comunidades Autónomas. Incluye participación de las CCAA en IVA e IIEE Participación de las CCLL en IVA e IIEE

Gráfico 1.26: Distribución de la Recaudación por Impuestos Indirectos (Estado)

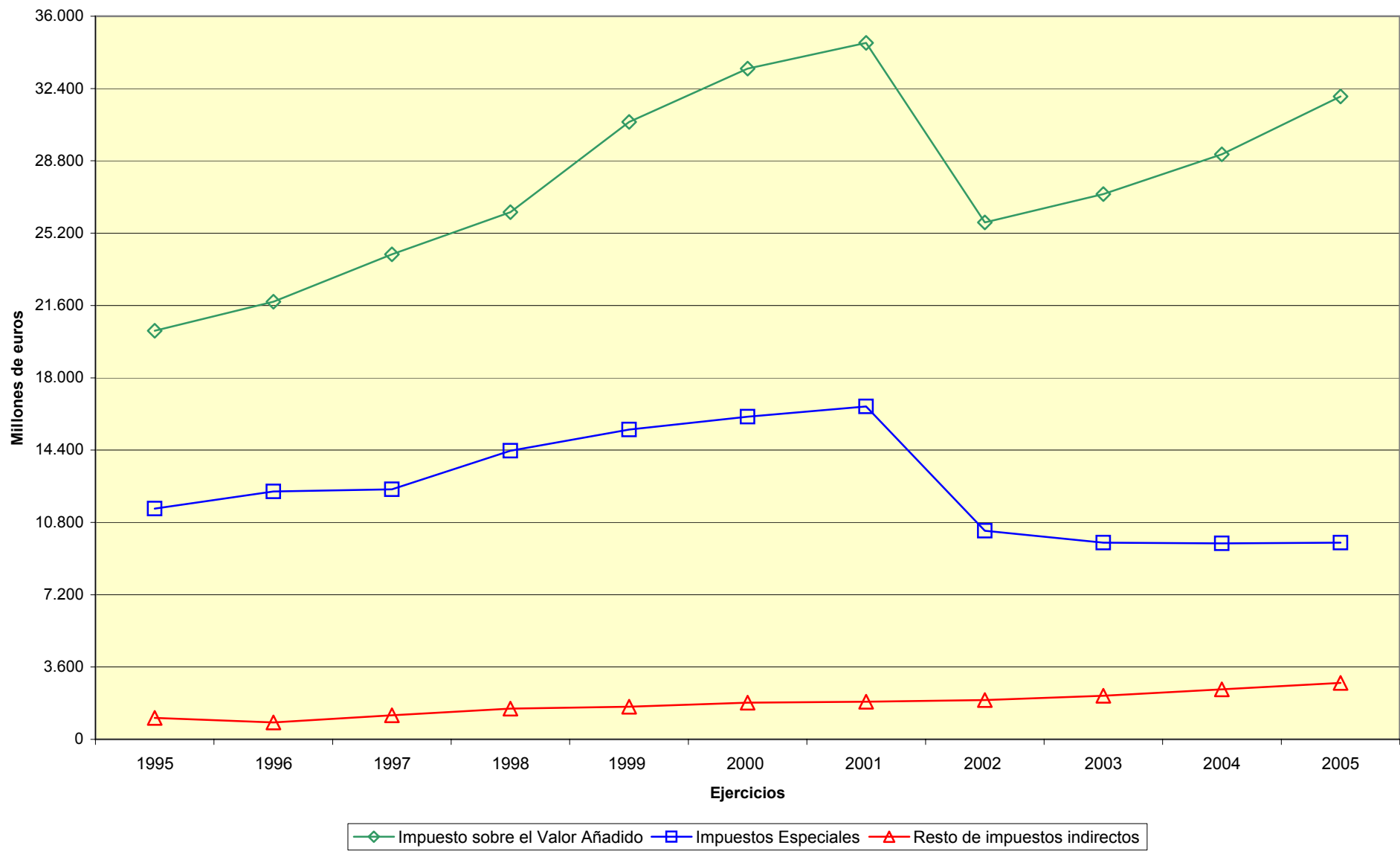
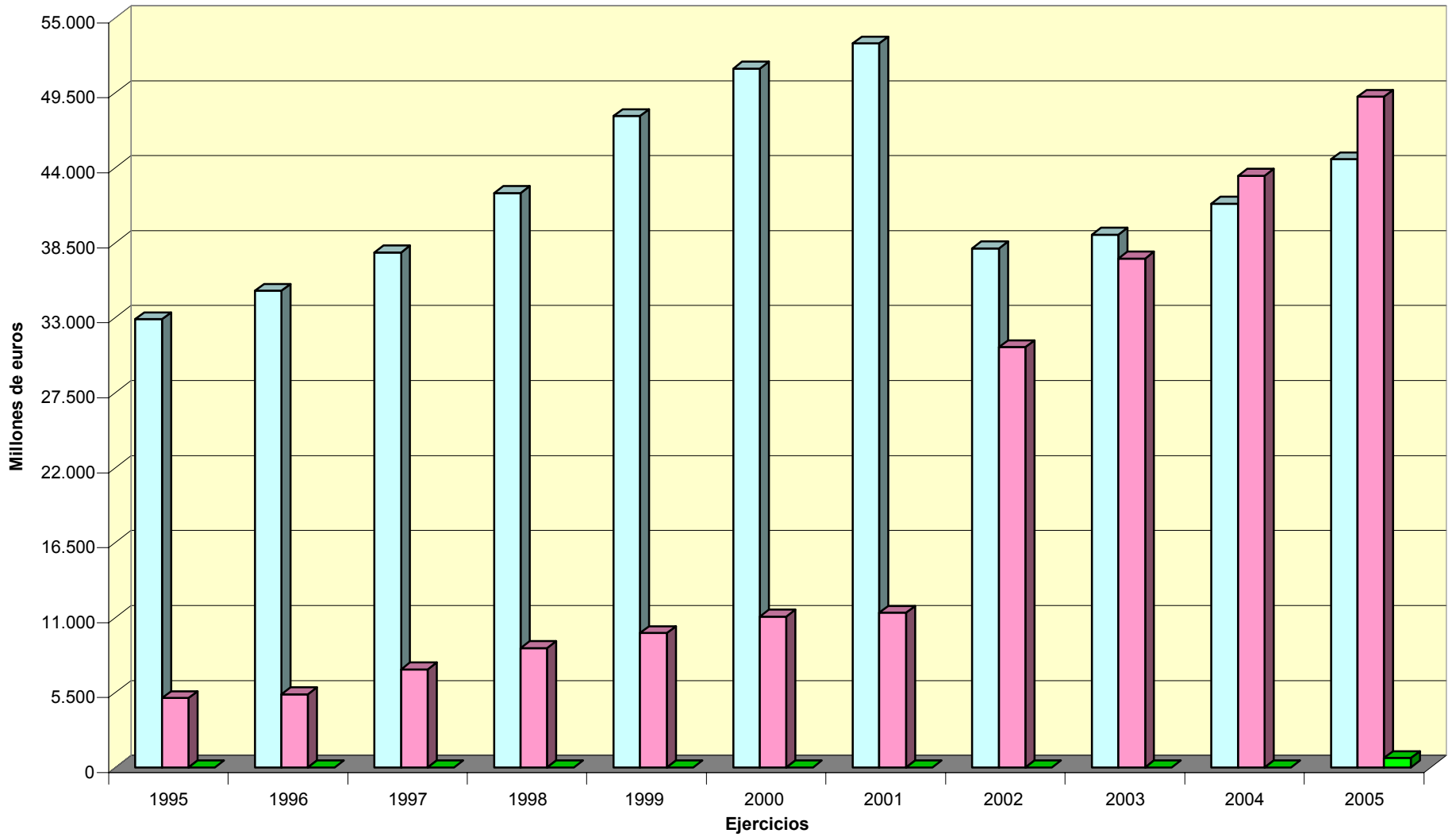
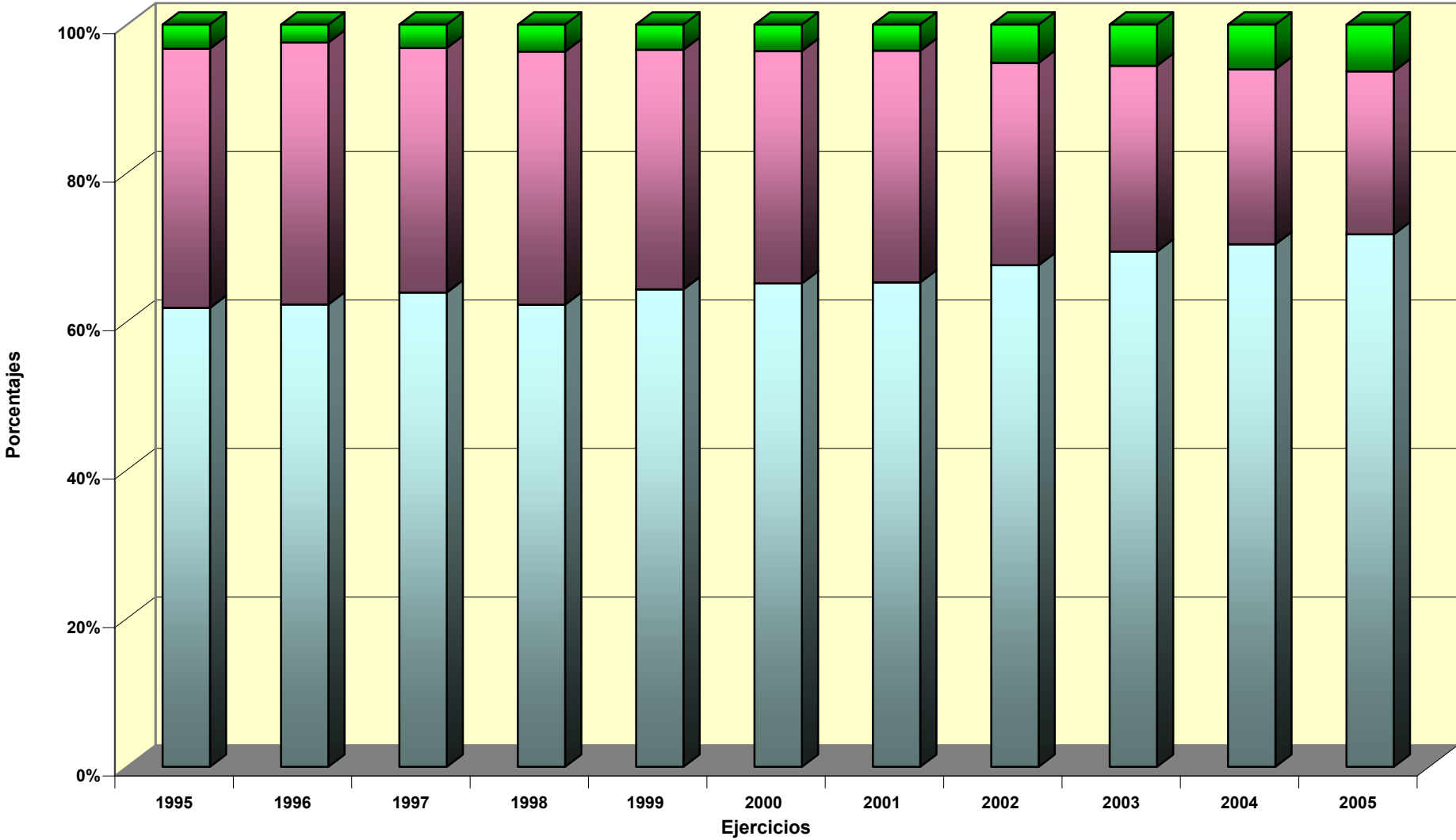

■ Impuesto sobre el Valor Añadido ■ Impuestos Especiales ■ Resto de Impuestos Indirectos

Cuadro 1.31: Recaudación Consolidada de Impuestos Indirectos. Cifras Absolutas (millones de euros)

	1995	1996	1997	1998	1999	2000	2001	2002	2003	2004	2005
Impuesto sobre el Valor Añadido	22.457,3	24.151,1	26.658,7	29.190,5	33.936,8	36.910,5	38.201,4	40.704,6	44.647,6	49.058,7	55.040,6
Impuestos Especiales	11.582,9	12.439,7	13.289,9	15.568,4	16.694,8	17.477,9	17.954,1	17.619,2	18.386,9	19.195,6	19.780,4
Imp. Ventas Minoristas Determ. Hidrocarburos	-	-	-	-	-	-	-	607,9	898,3	982,0	1.171,6
Impuesto sobre Transmisiones Patrimoniales	1.833,6	1.876,7	2.457,4	3.022,8	3.556,8	4.093,7	4.336,6	4.936,1	6.261,3	7.528,9	8.781,0
Impuesto sobre Actos Jurídicos Documentados	1.269,7	1.204,1	1.458,2	1.533,2	1.789,1	1.970,6	2.039,1	3.015,5	4.003,1	5.437,6	6.840,0
Tráfico Exterior	731,1	596,9	674,1	798,1	867,0	969,2	952,8	923,1	1.020,2	1.232,0	1.458,5
Cotización y Exacción de Azúcar e Isoglucosa	59,5	54,6	46,9	42,7	48,0	48,9	33,6	23,0	18,0	20,3	27,0
Impuesto sobre las Primas de Seguros	-	-	403,7	724,3	739,8	848,2	942,3	1.072,8	1.200,2	1.312,6	1.402,7
Resto Capítulo II	43,3	18,8	1,9	17,9	13,3	12,1	2,1	5,2	-0,1	0,7	7,3
Total Recaudación	37.977,4	40.341,9	44.990,7	50.898,0	57.645,6	62.331,1	64.461,9	68.907,4	76.435,7	84.768,3	94.509,0

Cuadro 1.32: Recaudación Consolidada de Impuestos Indirectos. Tasas de variación

	96/95	97/96	98/97	99/98	00/99	01/00	02/01	03/02	04/03	05/04
Impuesto sobre el Valor Añadido	7,5%	10,4%	9,5%	16,3%	8,8%	3,5%	6,6%	9,7%	9,9%	12,2%
Impuestos Especiales	7,4%	6,8%	17,1%	7,2%	4,7%	2,7%	-1,9%	4,4%	4,4%	3,0%
Imp. Ventas Minoristas Determ. Hidrocarburos	-	-	-	-	-	-	-	47,8%	9,3%	19,3%
Impuesto sobre Transmisiones Patrimoniales	2,4%	30,9%	23,0%	17,7%	15,1%	5,9%	13,8%	26,8%	20,2%	16,6%
Impuesto sobre Actos Jurídicos Documentados	-5,2%	21,1%	5,1%	16,7%	10,1%	3,5%	47,9%	32,8%	35,8%	25,8%
Tráfico Exterior	-18,4%	12,9%	18,4%	8,6%	11,8%	-1,7%	-3,1%	10,5%	20,8%	18,4%
Cotización y Exacción de Azúcar e Isoglucosa	-8,3%	-14,1%	-8,8%	12,3%	2,0%	-31,4%	-31,5%	-21,7%	12,9%	32,8%
Impuesto sobre las Primas de Seguros	-	-	79,4%	2,1%	14,6%	11,1%	13,9%	11,9%	9,4%	6,9%
Resto Capítulo II	-56,6%	-89,8%	832,7%	-26,0%	-8,8%	-82,6%	146,5%	-101,2%	1316,5%	901,2%
Total Recaudación	6,2%	11,5%	13,1%	13,3%	8,1%	3,4%	6,9%	10,9%	10,9%	11,5%

Gráfico 1.27: Recaudación Consolidada de Impuestos Indirectos

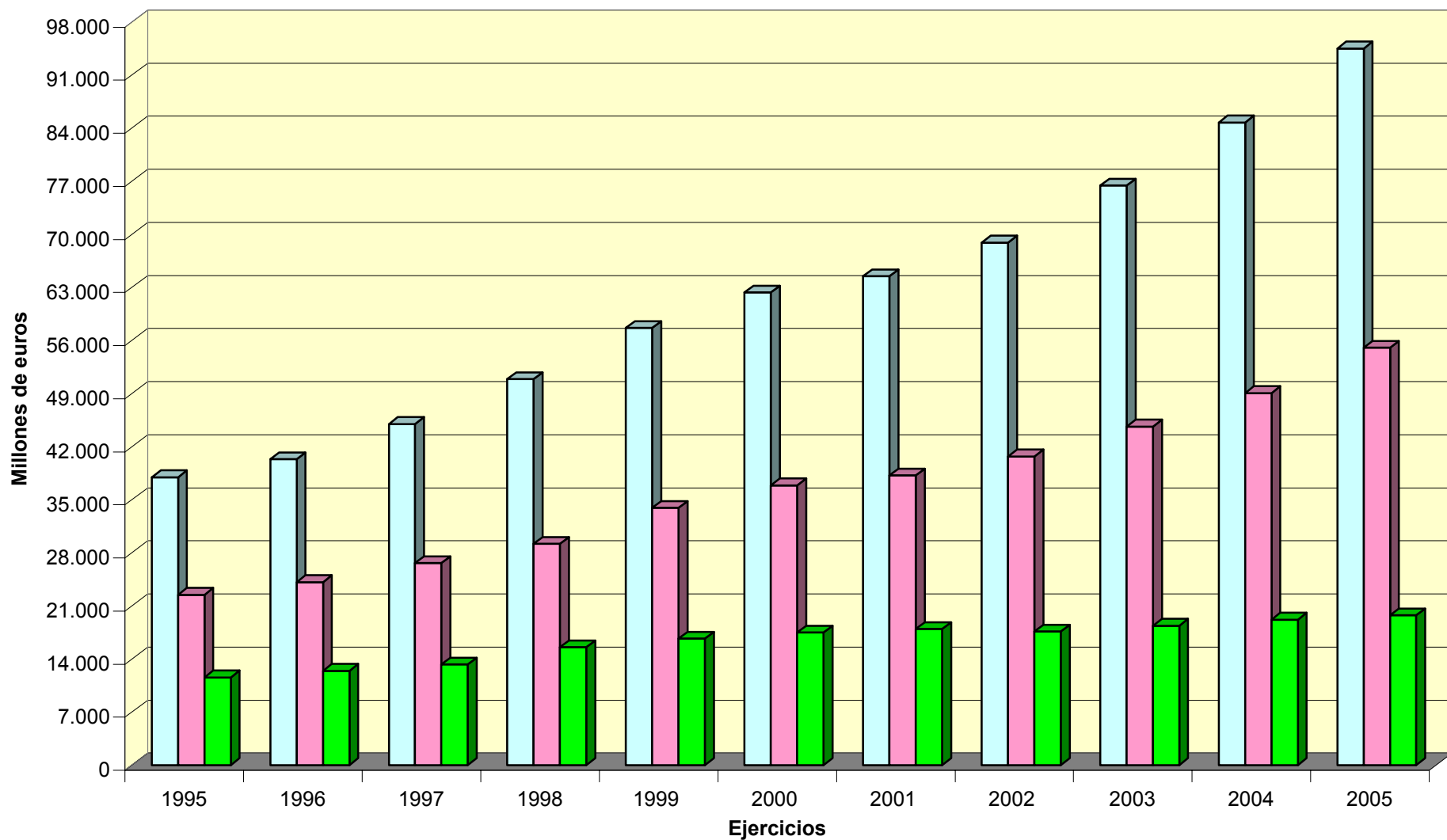

■ Total Recaudación ■ Impuesto sobre el Valor Añadido ■ Impuestos Especiales

Gráfico 1.28: Distribución de la Recaudación Consolidada de los Impuestos Indirectos

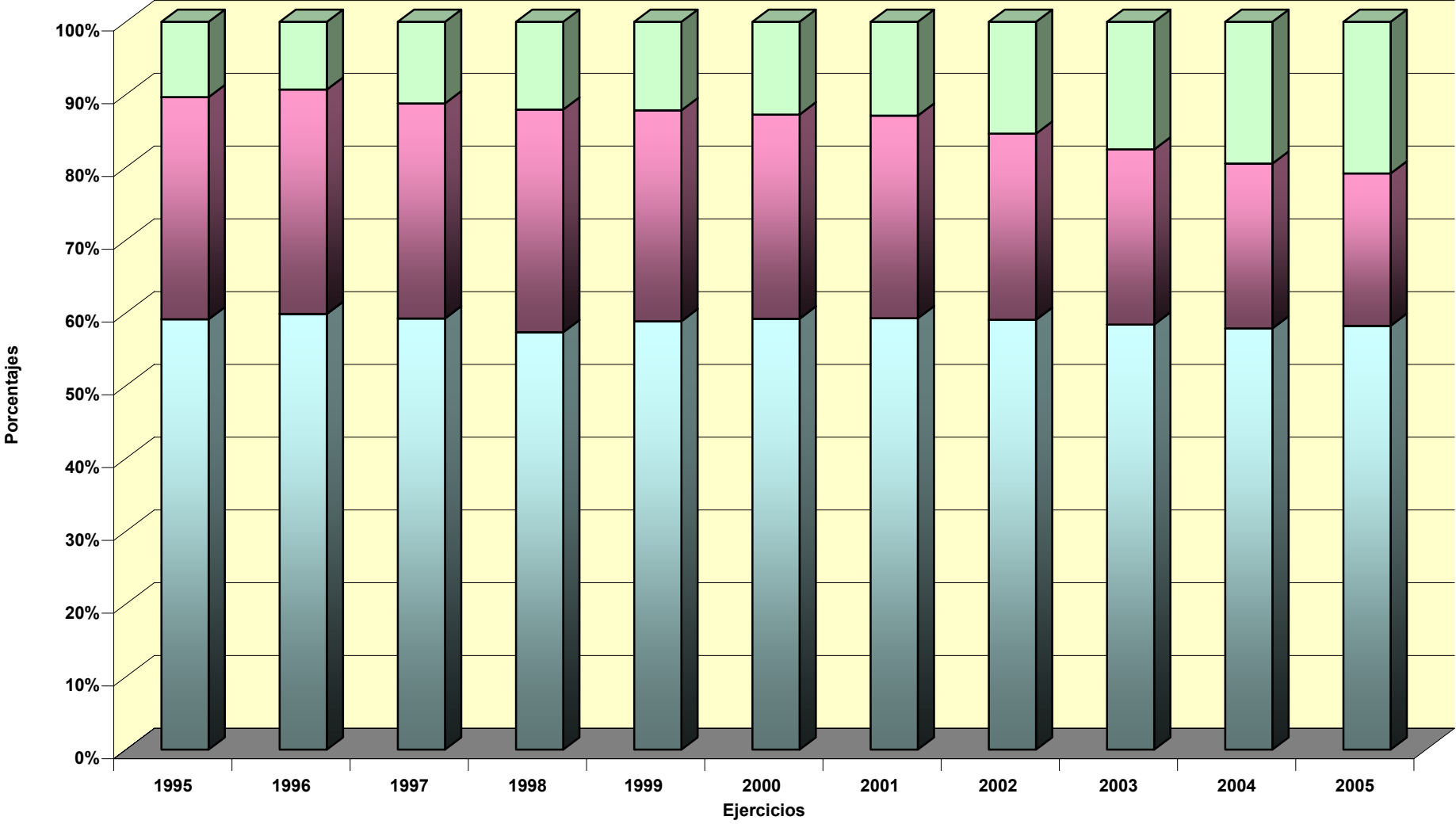

Impuesto sobre el Valor Añadido Impuestos Especiales Resto de impuestos indirectos

CAPÍTULO III

TASAS Y OTROS INGRESOS

Fuentes: - **Recaudación del Estado:** Instituto de Estudios Fiscales y Servicio de Auditoría Interna de la Agencia Estatal de Administración Tributaria y Secretaría de Estado de Hacienda y Presupuestos.
- **Recaudación de Tributos cedidos y concertados:** Inspección General del Ministerio de Economía y Hacienda.

Cuadro 1.33: Recaudación por Tasas sobre el Juego. Cifras Absolutas (millones de euros)

Recaudación del Estado

	1995	1996	1997	1998	1999	2000	2001	2002	2003	2004	2005
Total Recaudación	321,4	314,7	319,8	313,1	270,1	291,0	297,3	12,3	9,7	13,0	15,3

Recaudación de las Comunidades Autónomas

	1995	1996	1997	1998	1999	2000	2001	2002	2003	2004	2005
Andalucía	201,4	200,0	194,3	195,5	192,8	195,2	221,6	222,3	237,1	259,5	252,5
Aragón	49,7	51,7	52,8	54,9	54,8	47,7	66,9	72,2	71,9	75,3	74,7
Asturias (Principado de)	29,3	20,1	36,7	30,4	29,7	29,6	36,4	35,6	35,8	34,7	30,9
Baleares (Illes)	-	-	-	-	43,2	51,7	56,6	51,2	53,6	56,1	57,3
Canarias	73,8	74,7	75,9	85,5	86,3	92,9	104,3	105,8	104,5	103,8	107,2
Cantabria	-	-	-	-	-	-	-	20,9	23,1	10,2	23,6
Castilla-La Mancha	27,8	29,7	31,0	31,3	30,2	28,8	35,2	46,5	37,1	47,9	54,3
Castilla y León	68,7	87,2	72,4	73,4	61,5	74,6	91,4	112,7	100,1	103,9	98,6
Cataluña	213,0	205,0	164,1	199,1	214,7	280,6	289,7	309,7	287,0	341,4	334,6
Comunidad Valenciana	165,5	172,2	173,0	188,2	205,2	205,6	198,5	215,8	229,0	269,0	282,2
Extremadura	21,5	21,9	23,0	24,7	25,9	24,0	20,8	27,2	27,2	27,6	30,7
Galicia	58,3	61,5	63,4	59,0	55,2	57,3	66,6	68,2	71,3	70,5	72,1
Madrid	-	-	-	-	-	-	-	257,9	326,8	313,1	307,6
Murcia (Región de)	24,3	26,9	28,8	31,4	36,2	42,4	53,4	53,9	57,3	58,6	59,3
Navarra (Comunidad Foral de)	15,6	15,2	15,4	15,4	13,0	15,5	14,8	13,4	13,1	13,1	13,5
País Vasco	55,1	58,6	59,5	63,5	66,7	66,4	67,4	72,4	73,8	72,8	72,5
Rioja (La)	8,2	8,8	8,4	9,6	10,5	10,2	11,7	12,9	11,9	13,0	13,4
Total Recaudación	1.012,3	1.033,6	998,8	1.061,9	1.125,9	1.222,5	1.335,4	1.698,6	1.760,4	1.870,3	1.885,0

Recaudación Consolidada: Estado + Comunidades Autónomas

	1995	1996	1997	1998	1999	2000	2001	2002	2003	2004	2005
Estado	321,4	314,7	319,8	313,1	270,1	291,0	297,3	12,3	9,7	13,0	15,3
Comunidades Autónomas	1.012,3	1.033,6	998,8	1.061,9	1.125,9	1.222,5	1.335,4	1.698,6	1.760,4	1.870,3	1.885,0
Total Recaudación	1.333,7	1.348,2	1.318,5	1.375,0	1.396,1	1.513,5	1.632,7	1.710,9	1.770,1	1.883,3	1.900,4

Cuadro 1.34: Recaudación por Tasas sobre el Juego. Tasas de variación

Recaudación del Estado

	96/95	97/96	98/97	99/98	00/99	01/00	02/01	03/02	04/03	05/04
Total Recaudación	-2,1%	1,6%	-2,1%	-13,7%	7,7%	2,2%	-95,9%	-21,1%	33,7%	17,9%

Recaudación de las Comunidades Autónomas

	96/95	97/96	98/97	99/98	00/99	01/00	02/01	03/02	04/03	05/04
Andalucía	-0,7%	-2,8%	0,6%	-1,4%	1,3%	13,6%	0,3%	6,7%	9,4%	-2,7%
Aragón	4,0%	2,0%	4,0%	-0,2%	-12,9%	40,3%	7,9%	-0,5%	4,8%	-0,9%
Asturias (Principado de)	-31,4%	82,5%	-17,0%	-2,6%	-0,2%	23,0%	-2,3%	0,6%	-3,1%	-11,0%
Balears (Illes)	-	-	-	-	19,6%	9,6%	-9,6%	4,7%	4,7%	2,1%
Canarias	1,3%	1,6%	12,7%	0,9%	7,6%	12,3%	1,5%	-1,3%	-0,6%	3,3%
Cantabria	-	-	-	-	-	-	-	10,5%	-55,9%	131,8%
Castilla-La Mancha	6,8%	4,2%	0,9%	-3,3%	-4,8%	22,4%	32,1%	-20,2%	29,1%	13,4%
Castilla y León	27,0%	-17,0%	1,4%	-16,2%	21,3%	22,4%	23,4%	-11,2%	3,8%	-5,1%
Cataluña	-3,7%	-20,0%	21,3%	7,8%	30,7%	3,2%	6,9%	-7,3%	19,0%	-2,0%
Comunidad Valenciana	4,0%	0,5%	8,8%	9,0%	0,2%	-3,4%	8,7%	6,1%	17,4%	4,9%
Extremadura	1,6%	5,3%	7,3%	4,9%	-7,2%	-13,5%	30,8%	-0,1%	1,4%	11,4%
Galicia	5,5%	3,1%	-6,9%	-6,5%	3,7%	16,3%	2,3%	4,5%	-1,1%	2,4%
Madrid	-	-	-	-	-	-	-	26,7%	-4,2%	-1,7%
Murcia (Región de)	10,8%	7,1%	8,9%	15,5%	17,0%	25,9%	1,0%	6,3%	2,2%	1,3%
Navarra (Comunidad Foral de)	-2,8%	1,4%	-0,1%	-15,8%	19,4%	-4,5%	-9,1%	-2,9%	0,6%	3,0%
País Vasco	6,2%	1,7%	6,7%	5,1%	-0,4%	1,4%	7,4%	2,0%	-1,3%	-0,5%
Rioja (La)	8,1%	-4,4%	14,4%	8,7%	-3,0%	15,3%	10,2%	-7,9%	8,9%	3,4%
Total Recaudación	2,1%	-3,4%	6,3%	6,0%	8,6%	9,2%	27,2%	3,6%	6,2%	0,8%

Recaudación Consolidada: Estado + Comunidades Autónomas

	96/95	97/96	98/97	99/98	00/99	01/00	02/01	03/02	04/03	05/04
Estado	-2,1%	1,6%	-2,1%	-13,7%	7,7%	2,2%	-95,9%	-21,1%	33,7%	17,9%
Comunidades Autónomas	2,1%	-3,4%	6,3%	6,0%	8,6%	9,2%	27,2%	3,6%	6,2%	0,8%
Total Recaudación	1,1%	-2,2%	4,3%	1,5%	8,4%	7,9%	4,8%	3,5%	6,4%	0,9%

Gráfico 1.29: Recaudación Total por Tasas sobre el Juego

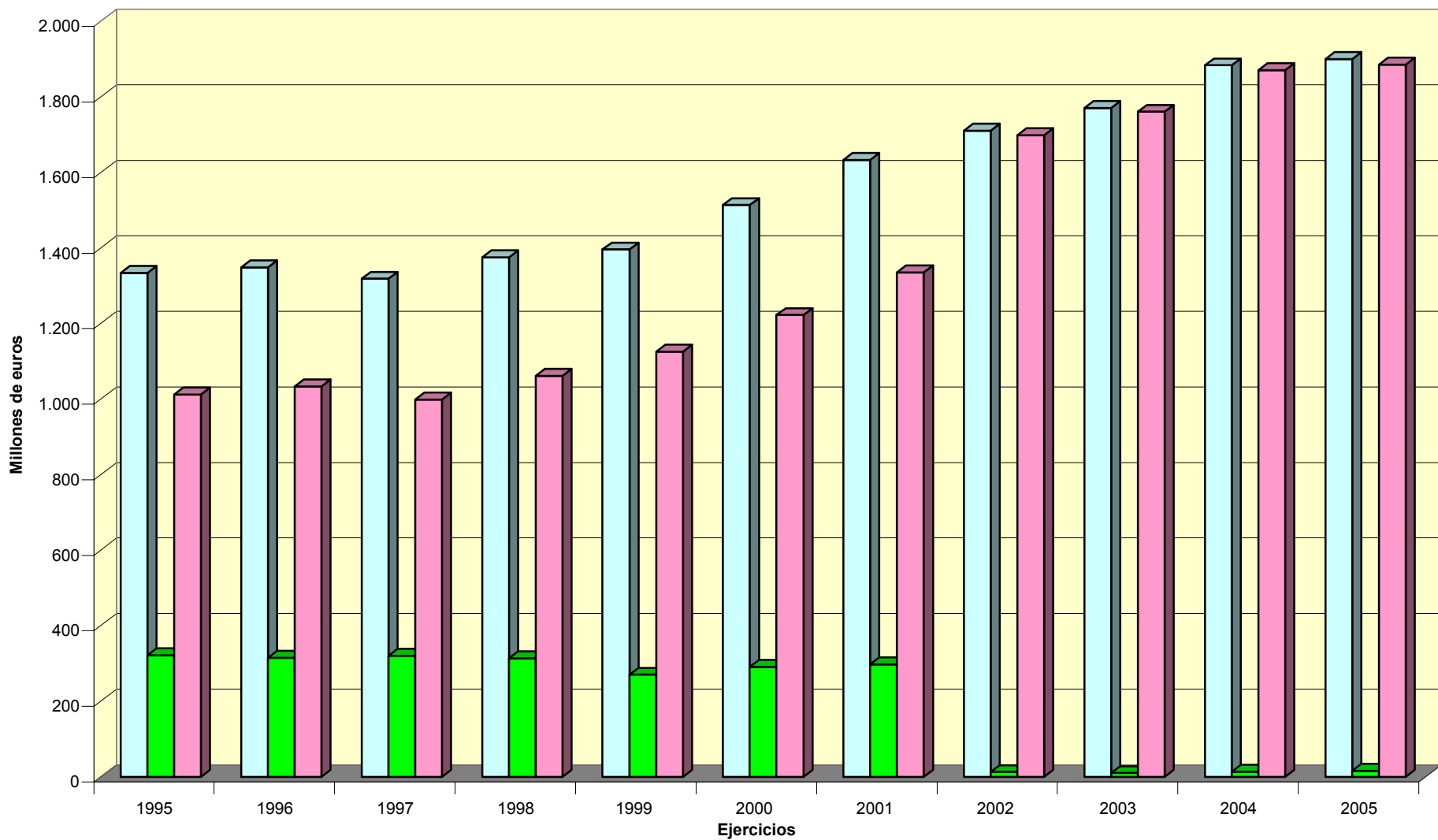

■ Total Recaudación ■ Estado ■ Comunidades Autónomas

Cuadro 1.35: Total Ingresos del Capítulo III. Cifras Absolutas (millones de euros)

Recaudación del Estado

	1995	1996	1997	1998	1999	2000	2001	2002	2003	2004	2005
Tasas sobre el Juego	321,4	314,7	319,8	313,1	270,1	291,0	297,3	12,3	9,7	13,0	15,3
Otras Tasas (*)	209,4	143,4	182,8	312,2	333,9	360,4	778,5	754,3	625,4	625,6	772,3
Recargo de Apremio	128,6	124,1	125,9	137,5	136,7	141,2	143,3	155,2	176,7	186,4	177,0
Intereses de demora	227,7	251,4	193,6	225,0	205,5	160,2	176,0	152,2	190,8	144,2	169,2
Sanciones Tributarias	73,6	88,7	92,7	93,4	80,3	89,9	106,4	110,5	124,8	109,1	168,5
Otros ingresos	64,7	88,0	66,2	63,5	56,5	48,5	88,9	61,6	80,7	74,5	65,5
Total Recaudación	1.025,4	1.010,3	981,0	1.144,7	1.083,0	1.091,1	1.590,4	1.246,1	1.208,2	1.152,8	1.367,9

Recaudación de las Comunidades Autónomas

	1995	1996	1997	1998	1999	2000	2001	2002	2003	2004	2005
Tasas sobre el Juego	1.012,3	1.033,6	998,8	1.061,9	1.125,9	1.222,5	1.335,4	1.698,6	1.760,4	1.870,3	1.885,0
Restantes ingresos	27,5	26,0	24,0	29,2	23,9	24,6	30,0	35,5	42,0	39,5	42,8
Total Recaudación	1.039,8	1.059,5	1.022,7	1.091,1	1.149,9	1.247,1	1.365,3	1.734,1	1.802,4	1.909,7	1.927,8

Recaudación Consolidada: Estado + Comunidades Autónomas

	1995	1996	1997	1998	1999	2000	2001	2002	2003	2004	2005
Tasas sobre el Juego	1.333,7	1.348,2	1.318,5	1.375,0	1.396,1	1.513,5	1.632,7	1.710,9	1.770,1	1.883,3	1.900,4
Restantes ingresos	731,5	721,6	685,2	860,8	836,8	824,7	1.323,0	1.269,2	1.240,5	1.179,3	1.395,3
Total Recaudación	2.065,2	2.069,8	2.003,7	2.235,8	2.232,9	2.338,2	2.955,7	2.980,2	3.010,6	3.062,6	3.295,7

(*) Desde 1998 hasta 2000 destaca la recaudación obtenida por las tasas por dirección e inspección de obras, las tasas de ordenación de las telecomunicaciones, las tasas por expedición de DNI y pasaportes y las tasas consulares. Desde 2001 hasta 2005 sobresalen las tasas por reserva del dominio público radioeléctrico.

Cuadro 1.36: Total Ingresos del Capítulo III. Tasas de variación

Recaudación del Estado

	96/95	97/96	98/97	99/98	00/99	01/00	02/01	03/02	04/03	05/04
Tasas sobre el Juego	-2,1%	1,6%	-2,1%	-13,7%	7,7%	2,2%	-95,9%	-21,1%	33,7%	17,9%
Otras Tasas	-31,5%	27,5%	70,8%	7,0%	7,9%	116,0%	-3,1%	-17,1%	0,0%	23,4%
Recargo de Apremio	-3,5%	1,5%	9,2%	-0,6%	3,3%	1,5%	8,3%	13,8%	5,5%	-5,1%
Intereses de demora	10,4%	-23,0%	16,2%	-8,7%	-22,0%	9,9%	-13,5%	25,3%	-24,4%	17,3%
Sanciones Tributarias	20,5%	4,5%	0,8%	-14,1%	11,9%	18,4%	3,8%	13,0%	-12,6%	54,5%
Otros Ingresos	36,0%	-24,7%	-4,2%	-10,9%	-14,2%	83,4%	-30,7%	31,1%	-7,8%	-12,0%
Total Recaudación	-1,5%	-2,9%	16,7%	-5,4%	0,7%	45,8%	-21,6%	-3,0%	-4,6%	18,7%

Recaudación de las Comunidades Autónomas

	96/95	97/96	98/97	99/98	00/99	01/00	02/01	03/02	04/03	05/04
Tasas sobre el Juego	2,1%	-3,4%	6,3%	6,0%	8,6%	9,2%	27,2%	3,6%	6,2%	0,8%
Restantes ingresos	-5,7%	-7,6%	21,8%	-18,1%	2,9%	21,7%	18,4%	18,5%	-6,1%	8,5%
Total Recaudación	1,9%	-3,5%	6,7%	5,4%	8,5%	9,5%	27,0%	3,9%	6,0%	0,9%

Recaudación Consolidada: Estado + Comunidades Autónomas

	96/95	97/96	98/97	99/98	00/99	01/00	02/01	03/02	04/03	05/04
Tasas sobre el Juego	1,1%	-2,2%	4,3%	1,5%	8,4%	7,9%	4,8%	3,5%	6,4%	0,9%
Restantes ingresos	-1,4%	-5,0%	25,6%	-2,8%	-1,4%	60,4%	-4,1%	-2,3%	-4,9%	18,3%
Total Recaudación	0,2%	-3,2%	11,6%	-0,1%	4,7%	26,4%	0,8%	1,0%	1,7%	7,6%

Gráfico 1.30: Recaudación total del Capítulo III. Tasas y Otros Ingresos



Gráfico 1.31: Distribución de la Recaudación Consolidada del Capítulo III. Tasas y otros ingresos



RESUMEN GENERAL DE RECAUDACIÓN

Fuentes: - **Recaudación del Estado:** Instituto de Estudios Fiscales y Servicio de Auditoría Interna de la Agencia Estatal de Administración Tributaria y Secretaría de Estado de Hacienda y Presupuestos.
- **Recaudación de Tributos cedidos y concertados:** Inspección General del Ministerio de Economía y Hacienda y Gaceta Tributaria del País Vasco.

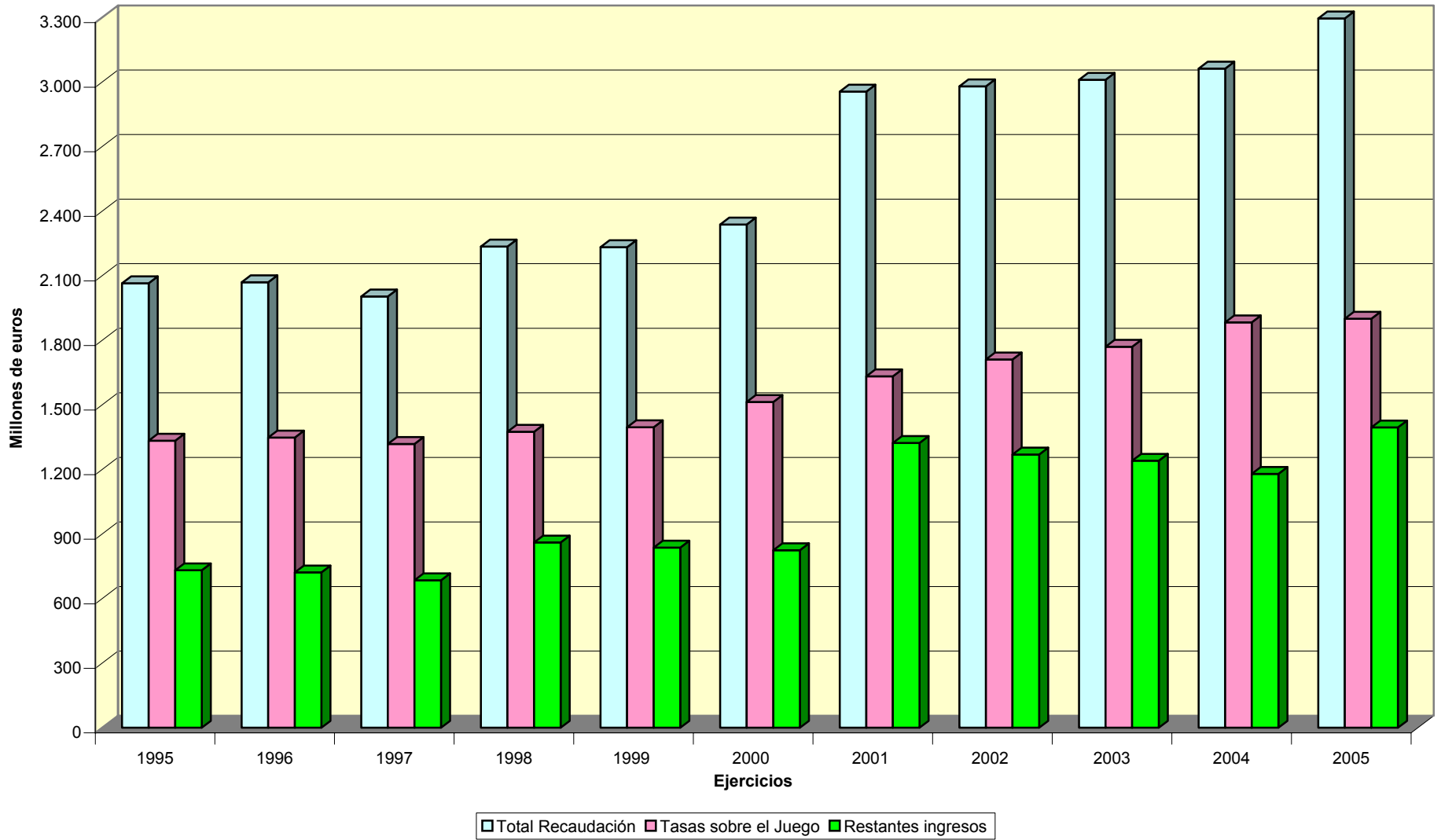
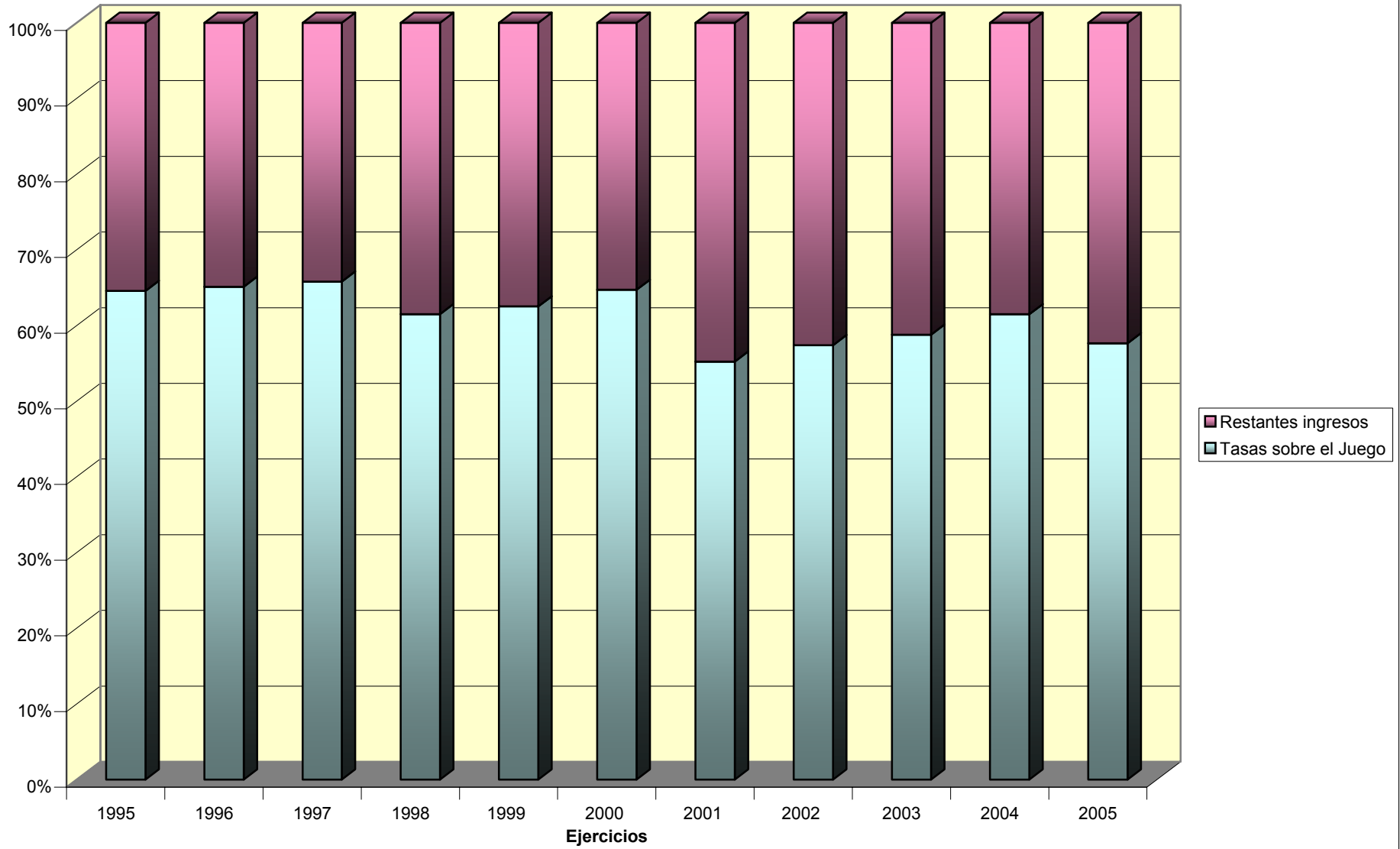
Cuadro 1.37: Resumen General de la Recaudación del Estado por Capítulos. Cifras Absolutas (millones de euros)

	1995	1996	1997	1998	1999	2000	2001	2002	2003	2004	2005
Impuesto sobre la Renta de las Personas Físicas	31.418,1	31.673,8	33.366,7	30.049,2	30.707,5	32.119,4	36.127,3	32.276,8	32.829,5	30.412,1	35.952,9
Impuesto sobre Sociedades	7.604,9	8.287,4	12.634,4	13.976,6	14.635,6	17.206,6	17.215,2	21.437,0	21.919,6	26.019,9	32.495,3
Impuesto sobre la Renta de no Residentes	-	-	-	-	723,0	1.098,5	905,7	1.051,6	947,8	1.395,4	1.350,5
Impuesto sobre Sucesiones y Donaciones	1,4	1,3	1,3	2,8	12,0	9,8	10,6	15,9	16,2	13,7	24,2
Impuesto sobre el Patrimonio	166,2	167,7	202,6	239,7	271,2	324,9	338,4	27,6	31,4	30,4	37,8
Resto Capítulo I	3,8	0,5	630,3	-0,7	0,9	-2,5	0,5	-2,6	1,1	5,0	1,0
Total Capítulo I: Impuestos Directos	39.194,3	40.130,7	46.835,3	44.267,6	46.350,1	50.756,6	54.597,7	54.806,3	55.745,5	57.876,5	69.861,6

	1995	1996	1997	1998	1999	2000	2001	2002	2003	2004	2005
Impuesto sobre el Valor Añadido	20.336,6	21.784,3	24.148,9	26.241,9	30.734,6	33.389,2	34.672,7	25.728,9	27.140,4	29.123,5	32.009,4
Impuestos Especiales	11.488,7	12.344,0	12.446,1	14.371,6	15.425,0	16.056,4	16.576,2	10.382,9	9.786,9	9.751,0	9.795,0
Impuesto sobre Transmisiones Patrimoniales	4,1	6,6	6,4	6,5	8,2	8,7	8,2	9,2	6,0	6,8	8,9
Impuesto sobre Actos Jurídicos Documentados	231,2	171,4	89,1	3,1	2,3	0,9	0,8	0,7	0,8	0,6	0,6
Tráfico Exterior	731,1	596,9	674,1	798,1	867,0	969,2	952,8	923,1	1.020,2	1.232,0	1.458,5
Cotización y Exacción de Azúcar e Isoglucosa	59,5	54,6	46,9	42,7	48,0	48,9	33,6	23,0	18,0	20,3	27,0
Impuesto sobre las Primas de Seguros	-	-	379,3	666,2	688,2	789,2	878,5	1.003,7	1.125,7	1.233,2	1.314,0
Resto Capítulo II	39,5	16,3	0,1	16,2	9,1	7,6	-3,0	1,2	-2,1	0,3	4,0
Total Capítulo II: Impuestos Indirectos	32.890,8	34.974,1	37.790,9	42.146,3	47.782,4	51.270,0	53.119,6	38.072,7	39.096,0	41.367,7	44.617,4

	1995	1996	1997	1998	1999	2000	2001	2002	2003	2004	2005
Tasas sobre el Juego	321,4	314,7	319,8	313,1	270,1	291,0	297,3	12,3	9,7	13,0	15,3
Otras Tasas	209,4	143,4	182,8	312,2	333,9	360,4	778,5	754,3	625,4	625,6	772,3
Recargo de Apremio	128,6	124,1	125,9	137,5	136,7	141,2	143,3	155,2	176,7	186,4	177,0
Intereses de demora	227,7	251,4	193,6	225,0	205,5	160,2	176,0	152,2	190,8	144,2	169,2
Sanciones Tributarias	73,6	88,7	92,7	93,4	80,3	89,9	106,4	110,5	124,8	109,1	168,5
Otros Ingresos	64,7	88,0	66,2	63,5	56,5	48,5	88,9	61,6	80,7	74,5	65,5
Total Capítulo III: Tasas y Otros Ingresos	1.025,4	1.010,3	981,0	1.144,7	1.083,0	1.091,1	1.590,4	1.246,1	1.208,2	1.152,8	1.367,9

	1995	1996	1997	1998	1999	2000	2001	2002	2003	2004	2005
Total Capítulos I, II y III	73.110,4	76.115,1	85.607,1	87.558,6	95.215,5	103.117,7	109.307,7	94.125,2	96.049,7	100.397,0	115.846,9

Cuadro 1.38: Resumen General de la Recaudación del Estado por Capítulos. Tasas de variación

	96/95	97/96	98/97	99/98	00/99	01/00	02/01	03/02	04/03	05/04
Impuesto sobre la Renta de las Personas Físicas	0,8%	5,3%	-9,9%	2,2%	4,6%	12,5%	-10,7%	1,7%	-7,4%	18,2%
Impuesto sobre Sociedades	9,0%	52,5%	10,6%	4,7%	17,6%	0,1%	24,5%	2,3%	18,7%	24,9%
Impuesto sobre la Renta de no Residentes	-	-	-	-	51,9%	-17,6%	16,1%	-9,9%	47,2%	-3,2%
Impuesto sobre Sucesiones y Donaciones	-4,4%	-3,7%	124,4%	326,2%	-18,7%	8,4%	49,8%	1,9%	-15,2%	76,4%
Impuesto sobre el Patrimonio	0,9%	20,8%	18,3%	13,1%	19,8%	4,2%	-91,8%	13,7%	-3,2%	24,3%
Resto Capítulo I	-87,2%	130991,7%	-100,1%	223,3%	-385,0%	120,1%	-622,7%	140,4%	369,5%	-80,9%
Total Capítulo I: Impuestos Directos	2,4%	16,7%	-5,5%	4,7%	9,5%	7,6%	0,4%	1,7%	3,8%	20,7%

	96/95	97/96	98/97	99/98	00/99	01/00	02/01	03/02	04/03	05/04
Impuesto sobre el Valor Añadido	7,1%	10,9%	8,7%	17,1%	8,6%	3,8%	-25,8%	5,5%	7,3%	9,9%
Impuestos Especiales	7,4%	0,8%	15,5%	7,3%	4,1%	3,2%	-37,4%	-5,7%	-0,4%	0,5%
Impuesto sobre Transmisiones Patrimoniales	62,1%	-3,6%	2,3%	25,6%	6,3%	-5,9%	11,9%	-34,4%	12,8%	31,1%
Impuesto sobre Actos Jurídicos Documentados	-25,8%	-48,0%	-96,5%	-27,0%	-62,4%	-9,2%	-14,7%	25,1%	-25,2%	4,4%
Tráfico Exterior	-18,4%	12,9%	18,4%	8,6%	11,8%	-1,7%	-3,1%	10,5%	20,8%	18,4%
Cotización y Exacción de Azúcar e Isoglucosa	-8,3%	-14,1%	-8,8%	12,3%	2,0%	-31,4%	-31,5%	-21,7%	12,9%	32,8%
Impuesto sobre las Primas de Seguros	-	-	75,7%	3,3%	14,7%	11,3%	14,3%	12,2%	9,5%	6,6%
Resto Capítulo II	-58,8%	-99,2%	12699,0%	-43,5%	-17,3%	-140,1%	139,9%	-270,9%	115,2%	1168,4%
Total Capítulo II: Impuestos Indirectos	6,3%	8,1%	11,5%	13,4%	7,3%	3,6%	-28,3%	2,7%	5,8%	7,9%

	96/95	97/96	98/97	99/98	00/99	01/00	02/01	03/02	04/03	05/04
Tasas sobre el Juego	-2,1%	1,6%	-2,1%	-13,7%	7,7%	2,2%	-95,9%	-21,1%	33,7%	17,9%
Otras Tasas	-31,5%	27,5%	70,8%	7,0%	7,9%	116,0%	-3,1%	-17,1%	0,0%	23,4%
Recargo de Apremio	-3,5%	1,5%	9,2%	-0,6%	3,3%	1,5%	8,3%	13,8%	5,5%	-5,1%
Intereses de demora	10,4%	-23,0%	16,2%	-8,7%	-22,0%	9,9%	-13,5%	25,3%	-24,4%	17,3%
Sanciones Tributarias	20,5%	4,5%	0,8%	-14,1%	11,9%	18,4%	3,8%	13,0%	-12,6%	54,5%
Otros Ingresos	36,0%	-24,7%	-4,2%	-10,9%	-14,2%	83,4%	-30,7%	31,1%	-7,8%	-12,0%
Total Capítulo III: Tasas y Otros Ingresos	-1,5%	-2,9%	16,7%	-5,4%	0,7%	45,8%	-21,6%	-3,0%	-4,6%	18,7%

	96/95	97/96	98/97	99/98	00/99	01/00	02/01	03/02	04/03	05/04
Total Capítulos I, II y III	4,1%	12,5%	2,3%	8,7%	8,3%	6,0%	-13,9%	2,0%	4,5%	15,4%

Gráfico 1.32: Recaudación del Estado por Capítulos

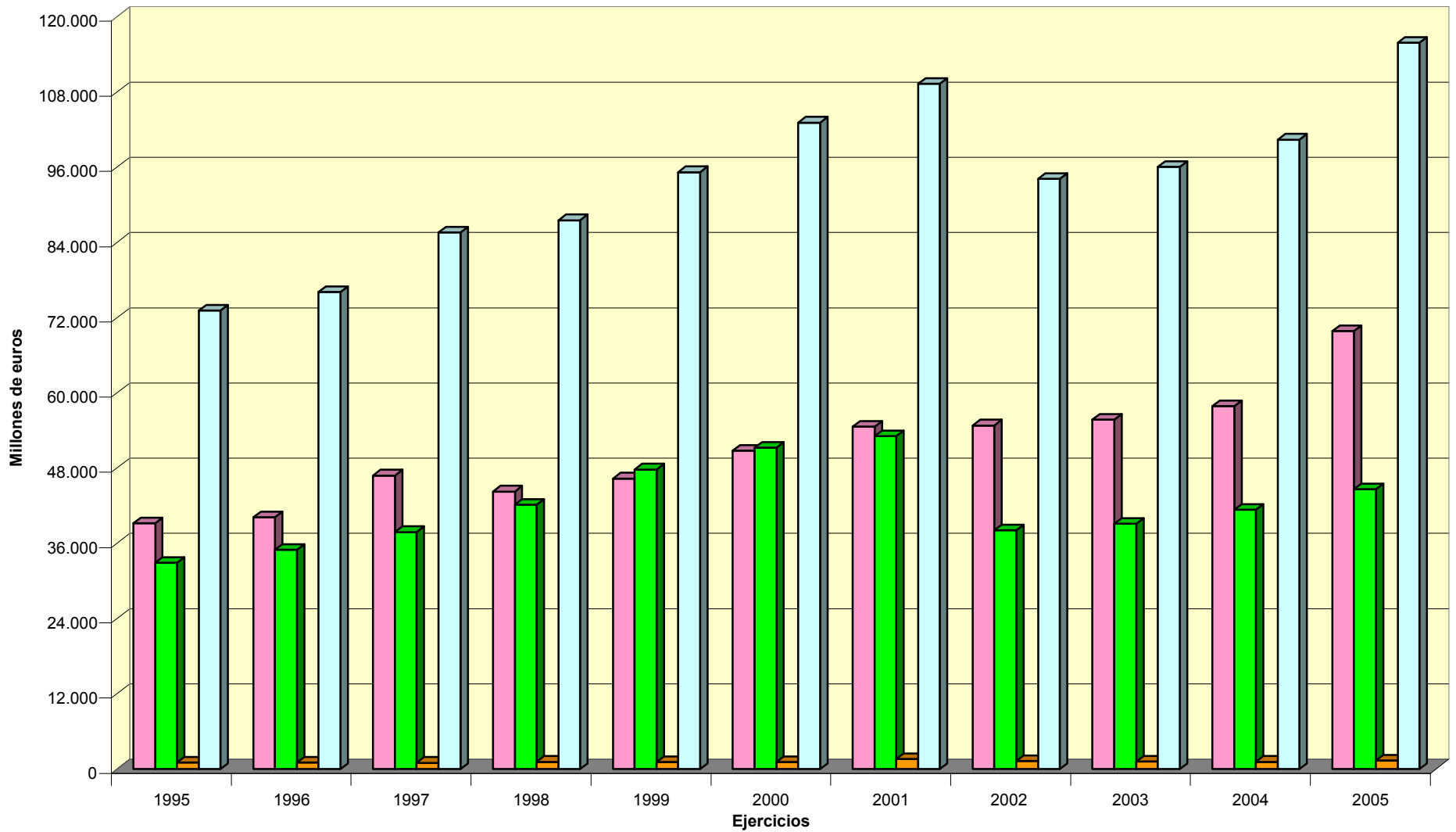

■ Total Capítulo I: Impuestos Directos ■ Total Capítulo II: Impuestos Indirectos ■ Total Capítulo III: Tasas y Otros Ingresos ■ Total Capítulos I, II y III

Gráfico 1.33: Distribución de la Recaudación del Estado por Capítulos

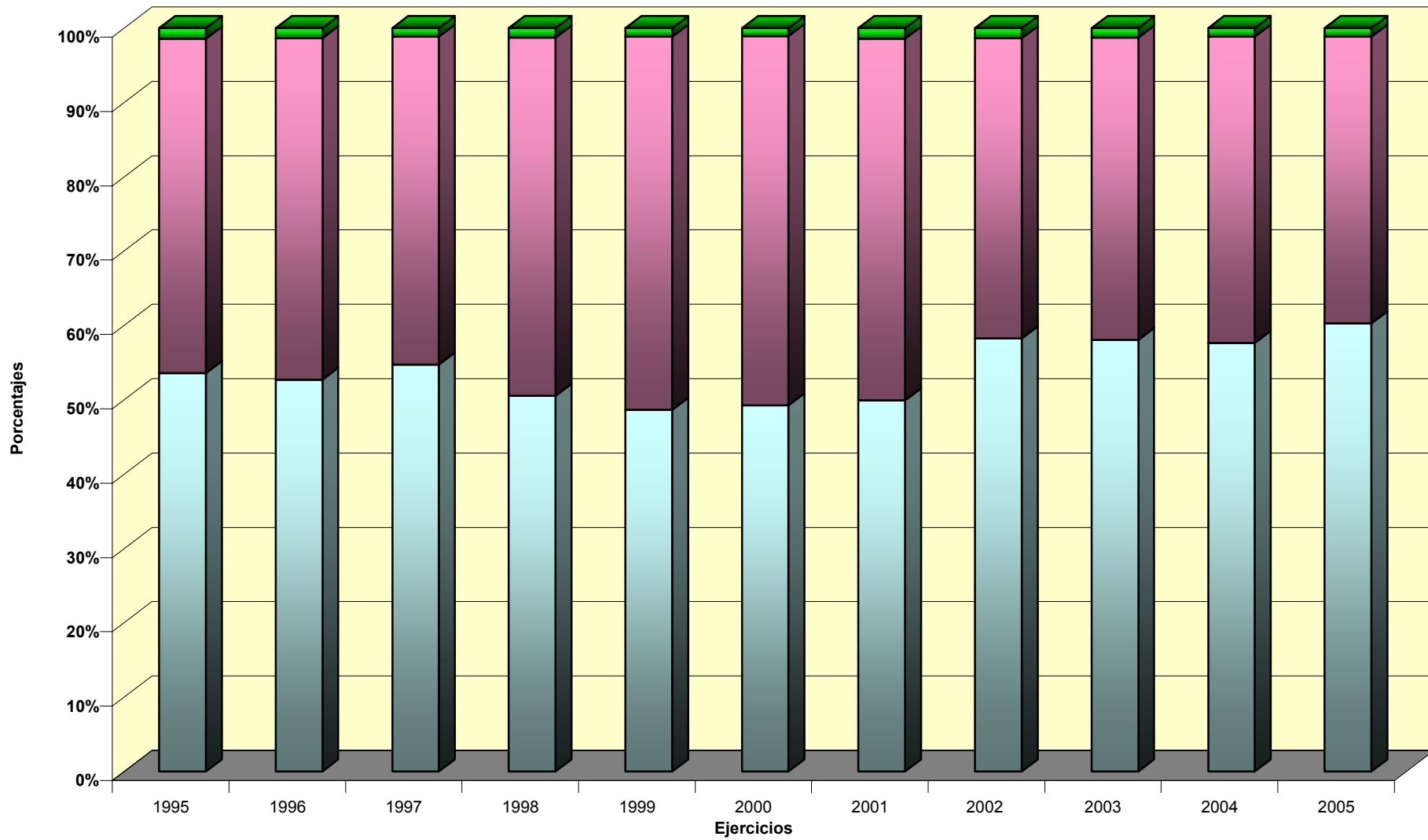

■ Capítulo I. Impuestos Directos ■ Capítulo II. Impuestos Indirectos ■ Capítulo III. Tasas y Otros Ingresos

Cuadro 1.40: Resumen General de la Recaudación de Andalucía por Capítulos. Cifras Absolutas (millones de euros)

	1995	1996	1997	1998	1999	2000	2001	2002	2003	2004	2005
Impuesto sobre la Renta de las Personas Físicas (1)	-	-	-
Impuesto sobre Sociedades	-	-	-	-	-	-	-	-	-	-	-
Impuesto sobre la Renta de no Residentes	-	-	-	-	-	-	-	-	-	-	-
Impuesto sobre Sucesiones y Donaciones	74,0	87,5	84,3	93,2	95,9	109,0	121,3	129,4	180,3	194,9	204,3
Impuesto sobre el Patrimonio	43,1	44,9	50,8	58,4	61,7	77,0	73,2	78,0	81,2	85,7	103,1
Resto Capítulo I	-	-	-	-	-	-	-	-	-	-	-
Total Capítulo I: Impuestos Directos	117,2	132,4	135,1	151,6	157,6	186,0	194,5	207,4	261,4	280,6	307,4

	1995	1996	1997	1998	1999	2000	2001	2002	2003	2004	2005
Impuesto sobre el Valor Añadido (2)	-	-	-	-	-	-	-
Impuestos Especiales (2)	-	-	-	-	-	-	-
Imp. Ventas Minoristas Determ. Hidrocarburos	-	-	-	-	-	-	-	94,3	132,4	139,8	147,1
Impuesto sobre Transmisiones Patrimoniales	253,2	278,4	360,9	425,0	506,7	504,9	658,3	724,4	929,5	1.176,1	1.190,7
Impuesto sobre Actos Jurídicos Documentados	141,6	143,7	156,0	192,0	240,5	261,8	337,3	394,4	757,4	1.046,0	1.195,0
Impuesto sobre las Primas de Seguros	-	-	-	-	-	-	-	-	-	-	-
Resto Capítulo II	0,1	0,1	0,0	0,0	0,0	0,1	0,0	-0,1	0,0	0,0	0,0
Total Capítulo II: Impuestos Indirectos	394,9	422,2	516,8	617,1	747,3	766,8	995,6	1.213,0	1.819,3	2.362,0	2.532,9

	1995	1996	1997	1998	1999	2000	2001	2002	2003	2004	2005
Tasas sobre el Juego	201,4	200,0	194,3	195,5	192,8	195,2	221,6	222,3	237,1	259,5	252,5
Otros Ingresos	-	-	-	-	-	-	-	-	-	-	-
Total Capítulo III: Tasas y Otros Ingresos	201,4	200,0	194,3	195,5	192,8	195,2	221,6	222,3	237,1	259,5	252,5

	1995	1996	1997	1998	1999	2000	2001	2002	2003	2004	2005
Total Capítulos I, II y III	713,4	754,5	846,2	964,1	1.097,7	1.147,9	1.411,8	1.642,7	2.317,8	2.902,0	3.092,8

(1) No figura la participación de la Comunidad Autónoma en el Impuesto sobre la Renta de las Personas Físicas.

(2) No figura la participación de la Comunidad Autónoma en el Impuesto sobre el Valor Añadido ni en los Impuestos Especiales.

Cuadro 1.41: Resumen General de la Recaudación de Aragón por Capítulos. Cifras Absolutas (millones de euros)

	1995	1996	1997	1998	1999	2000	2001	2002	2003	2004	2005
Impuesto sobre la Renta de las Personas Físicas (1)	-	-	-
Impuesto sobre Sociedades	-	-	-	-	-	-	-	-	-	-	-
Impuesto sobre la Renta de no Residentes	-	-	-	-	-	-	-	-	-	-	-
Impuesto sobre Sucesiones y Donaciones	23,9	28,5	45,8	45,2	59,7	59,0	66,3	64,6	80,6	85,0	108,1
Impuesto sobre el Patrimonio	17,9	18,7	20,9	29,4	33,4	39,1	35,8	33,8	32,6	35,6	41,8
Resto Capítulo I	-	-	-	-	-	-	-	-	-	-	-
Total Capítulo I: Impuestos Directos	41,8	47,2	66,7	74,6	93,1	98,0	102,1	98,4	113,2	120,5	149,9

	1995	1996	1997	1998	1999	2000	2001	2002	2003	2004	2005
Impuesto sobre el Valor Añadido (2)	-	-	-	-	-	-	-
Impuestos Especiales (2)	-	-	-	-	-	-	-
Imp. Ventas Minoristas Determ. Hidrocarburos	-	-	-	-	-	-	-	23,0	32,3	32,7	35,9
Impuesto sobre Transmisiones Patrimoniales	45,8	46,9	64,4	73,1	89,7	98,0	108,2	125,9	152,5	186,8	247,2
Impuesto sobre Actos Jurídicos Documentados	39,0	37,2	39,8	37,6	44,0	45,7	48,5	87,8	119,4	134,6	177,2
Impuesto sobre las Primas de Seguros	-	-	-	-	-	-	-	-	-	-	-
Resto Capítulo II	0,1	0,0	0,0	0,0	0,0	0,0	0,0	0,0	0,0	0,0	0,0
Total Capítulo II: Impuestos Indirectos	84,8	84,2	104,2	110,7	133,7	143,7	156,6	236,8	304,1	354,2	460,3

	1995	1996	1997	1998	1999	2000	2001	2002	2003	2004	2005
Tasas sobre el Juego	49,7	51,7	52,8	54,9	54,8	47,7	66,9	72,2	71,9	75,3	74,7
Otros Ingresos	-	-	-	-	-	-	-	-	-	-	-
Total Capítulo III: Tasas y Otros Ingresos	49,7	51,7	52,8	54,9	54,8	47,7	66,9	72,2	71,9	75,3	74,7

	1995	1996	1997	1998	1999	2000	2001	2002	2003	2004	2005
Total Capítulos I, II y III	176,4	183,1	223,7	240,1	281,6	289,4	325,7	407,4	489,2	550,0	684,9

(1) No figura la participación de la Comunidad Autónoma en el Impuesto sobre la Renta de las Personas Físicas.

(2) No figura la participación de la Comunidad Autónoma en el Impuesto sobre el Valor Añadido ni en los Impuestos Especiales.

**Cuadro 1.42: Resumen General de la Recaudación del Principado de Asturias por Capítulos.
Cifras Absolutas (millones de euros)**

	1995	1996	1997	1998	1999	2000	2001	2002	2003	2004	2005
Impuesto sobre la Renta de las Personas Físicas (1)	-	-	-
Impuesto sobre Sociedades	-	-	-	-	-	-	-	-	-	-	-
Impuesto sobre la Renta de no Residentes	-	-	-	-	-	-	-	-	-	-	-
Impuesto sobre Sucesiones y Donaciones	19,6	25,9	26,9	28,4	35,6	49,0	48,9	43,8	50,1	50,1	56,1
Impuesto sobre el Patrimonio	10,4	11,8	16,4	19,3	22,2	24,6	24,4	24,4	22,5	24,4	27,0
Resto Capítulo I	-	-	-	-	-	-	-	-	-	-	-
Total Capítulo I: Impuestos Directos	30,1	37,7	43,3	47,7	57,8	73,6	73,3	68,2	72,6	74,5	83,1

	1995	1996	1997	1998	1999	2000	2001	2002	2003	2004	2005
Impuesto sobre el Valor Añadido (2)	-	-	-	-	-	-	-
Impuestos Especiales (2)	-	-	-	-	-	-	-
Imp. Ventas Minoristas Determ. Hidrocarburos	-	-	-	-	-	-	-	14,1	19,0	31,8	36,7
Impuesto sobre las Primas de Seguros	-	-	-	-	-	-	-	-	-	-	-
Impuesto sobre Transmisiones Patrimoniales (3)	33,8	33,3	42,3	50,1	60,9	63,7	61,9	73,9	90,5	199,9	218,2
Impuesto sobre Actos Jurídicos Documentados (3)	30,2	26,2	28,5	29,3	33,4	42,9	42,3	44,6	83,3
Resto Capítulo II	0,0	0,0	0,0	0,0	0,0	0,0	0,0	0,0	0,0	0,0	0,0
Total Capítulo II: Impuestos Indirectos	64,1	59,5	70,8	79,4	94,3	106,7	104,2	132,6	192,7	231,7	255,0

	1995	1996	1997	1998	1999	2000	2001	2002	2003	2004	2005
Tasas sobre el Juego	29,3	20,1	36,7	30,4	29,7	29,6	36,4	35,6	35,8	34,7	30,9
Otros Ingresos	-	-	-	-	-	-	-	-	-	-	-
Total Capítulo III: Tasas y Otros Ingresos	29,3	20,1	36,7	30,4	29,7	29,6	36,4	35,6	35,8	34,7	30,9

	1995	1996	1997	1998	1999	2000	2001	2002	2003	2004	2005
Total Capítulos I, II y III	123,4	117,3	150,8	157,5	181,7	209,8	213,9	236,3	301,2	340,9	368,9

(1) No figura la participación de la Comunidad Autónoma en el Impuesto sobre la Renta de las Personas Físicas.

(2) No figura la participación de la Comunidad Autónoma en el Impuesto sobre el Valor Añadido ni en los Impuestos Especiales.

(3) A partir de 2004, el importe de la recaudación correspondiente al Impuesto sobre Actos Jurídicos Documentados está incluido dentro del Impuesto sobre Transmisiones Patrimoniales

Cuadro 1.43: Resumen General de la Recaudación de Illes Balears por Capítulos. Cifras Absolutas (millones de euros)

	1995	1996	1997	1998	1999	2000	2001	2002	2003	2004	2005
Impuesto sobre la Renta de las Personas Físicas (1)	-	-	-
Impuesto sobre Sociedades	-	-	-	-	-	-	-	-	-	-	-
Impuesto sobre la Renta de no Residentes	-	-	-	-	-	-	-	-	-	-	-
Impuesto sobre Sucesiones y Donaciones	18,8	27,6	29,0	32,1	38,0	42,8	45,2	61,5	72,6	66,2	71,1
Impuesto sobre el Patrimonio	15,7	16,4	17,5	21,1	25,5	25,9	27,1	27,3	28,7	30,1	34,2
Resto Capítulo I	-	-	-	-	-	-	-	-	-	-	-
Total Capítulo I: Impuestos Directos	34,5	44,0	46,6	53,2	63,5	68,7	72,3	88,8	101,4	96,2	105,3

	1995	1996	1997	1998	1999	2000	2001	2002	2003	2004	2005
Impuesto sobre el Valor Añadido (2)	-	-	-	-	-	-	-
Impuestos Especiales (2)	-	-	-	-	-	-	-
Imp. Ventas Minoristas Determ. Hidrocarburos	-	-	-	-	-	-	-	16,4	19,1	19,3	20,1
Impuesto sobre Transmisiones Patrimoniales	61,7	71,6	86,6	111,6	127,5	151,4	157,4	163,8	192,8	245,6	315,7
Impuesto sobre Actos Jurídicos Documentados	27,7	29,1	38,6	45,6	56,3	62,2	59,0	58,4	71,6	89,0	198,3
Impuesto sobre las Primas de Seguros	-	-	-	-	-	-	-	-	-	-	-
Resto Capítulo II	0,0	0,0	0,0	0,0	0,0	0,0	0,0	0,0	0,0	0,0	0,0
Total Capítulo II: Impuestos Indirectos	89,4	100,7	125,2	157,1	183,7	213,6	216,4	238,6	283,5	353,9	534,1

	1995	1996	1997	1998	1999	2000	2001	2002	2003	2004	2005
Tasas sobre el Juego	-	-	-	-	43,2	51,7	56,6	51,2	53,6	56,1	57,3
Otros Ingresos	-	-	-	-	-	-	-	-	-	-	-
Total Capítulo III: Tasas y Otros Ingresos	0,0	0,0	0,0	0,0	43,2	51,7	56,6	51,2	53,6	56,1	57,3

	1995	1996	1997	1998	1999	2000	2001	2002	2003	2004	2005
Total Capítulos I, II y III	123,9	144,6	171,7	210,3	290,5	333,9	345,3	378,6	438,5	506,2	696,6

(1) No figura la participación de la Comunidad Autónoma en el Impuesto sobre la Renta de las Personas Físicas.

(2) No figura la participación de la Comunidad Autónoma en el Impuesto sobre el Valor Añadido ni en los Impuestos Especiales.

Cuadro 1.44: Resumen General de la Recaudación de Canarias por Capítulos. Cifras Absolutas (millones de euros)

	1995	1996	1997	1998	1999	2000	2001	2002	2003	2004	2005
Impuesto sobre la Renta de las Personas Físicas (1)	-	-	-
Impuesto sobre Sociedades	-	-	-	-	-	-	-	-	-	-	-
Impuesto sobre la Renta de no Residentes	-	-	-	-	-	-	-	-	-	-	-
Impuesto sobre Sucesiones y Donaciones	12,1	15,0	17,9	20,2	21,0	24,8	23,8	20,3	27,2	32,9	41,5
Impuesto sobre el Patrimonio	16,8	17,1	24,3	24,7	27,2	28,5	29,3	30,1	30,1	30,1	34,1
Resto Capítulo I	-	-	-	-	-	-	-	-	-	-	-
Total Capítulo I: Impuestos Directos	28,9	32,1	42,1	44,9	48,2	53,3	53,0	50,3	57,3	62,9	75,6

	1995	1996	1997	1998	1999	2000	2001	2002	2003	2004	2005
Impuesto sobre el Valor Añadido	-	-	-	-	-	-	-	-	-	-	-
Impuestos Especiales (2)	-	-	-	-	-	-	-
Imp. Ventas Minoristas Determ. Hidrocarburos	-	-	-	-	-	-	-	-	-	-	-
Impuesto sobre Transmisiones Patrimoniales	65,7	64,1	77,0	88,1	102,0	96,8	113,5	123,2	160,6	212,6	264,6
Impuesto sobre Actos Jurídicos Documentados	37,7	39,3	49,6	58,7	75,9	91,0	87,5	104,7	110,6	138,2	226,1
Impuesto sobre las Primas de Seguros	-	-	-	-	-	-	-	-	-	-	-
Resto Capítulo II	-	-	-	-	-	-	-	-	-	-	-
Total Capítulo II: Impuestos Indirectos	103,5	103,5	126,6	146,8	177,9	187,8	201,0	227,9	271,2	350,8	490,7

	1995	1996	1997	1998	1999	2000	2001	2002	2003	2004	2005
Tasas sobre el Juego	73,8	74,7	75,9	85,5	86,3	92,9	104,3	105,8	104,5	103,8	107,2
Otros Ingresos	-	-	-	-	-	-	-	-	-	-	-
Total Capítulo III: Tasas y Otros Ingresos	73,8	74,7	75,9	85,5	86,3	92,9	104,3	105,8	104,5	103,8	107,2

	1995	1996	1997	1998	1999	2000	2001	2002	2003	2004	2005
Total Capítulos I, II y III	206,1	210,3	244,6	277,3	312,4	334,0	358,3	384,0	433,0	517,6	673,6

(1) No figura la participación de la Comunidad Autónoma en el Impuesto sobre la Renta de las Personas Físicas.

(2) No figura la participación de la Comunidad Autónoma en los Impuestos Especiales.

Cuadro 1.45: Resumen General de la Recaudación de Cantabria por Capítulos. Cifras Absolutas (millones de euros)

	1995	1996	1997	1998	1999	2000	2001	2002	2003	2004	2005
Impuesto sobre la Renta de las Personas Físicas (1)	-	-	-
Impuesto sobre Sociedades	-	-	-	-	-	-	-	-	-	-	-
Impuesto sobre la Renta de no Residentes	-	-	-	-	-	-	-	-	-	-	-
Impuesto sobre Sucesiones y Donaciones	14,8	16,2	21,4	31,2	25,2	31,1	35,1	25,7	23,4	23,8	35,4
Impuesto sobre el Patrimonio	7,0	7,5	9,0	13,6	15,4	19,6	18,9	17,6	18,7	20,4	22,7
Resto Capítulo I	-	-	-	-	-	-	-	-	-	-	-
Total Capítulo I: Impuestos Directos	21,8	23,7	30,4	44,8	40,6	50,7	54,0	43,3	42,1	44,1	58,1

	1995	1996	1997	1998	1999	2000	2001	2002	2003	2004	2005
Impuesto sobre el Valor Añadido (2)	-	-	-	-	-	-	-
Impuestos Especiales (2)	-	-	-	-	-	-	-
Imp. Ventas Minoristas Determ. Hidrocarburos	-	-	-	-	-	-	-	9,0	12,4	12,8	13,5
Impuesto sobre Transmisiones Patrimoniales	20,7	25,4	30,4	42,7	51,1	92,7	64,1	55,8	74,1	88,1	120,6
Impuesto sobre Actos Jurídicos Documentados	18,3	18,7	24,5	18,8	27,4	29,7	26,0	37,2	67,1	79,1	108,4
Impuesto sobre las Primas de Seguros	-	-	-	-	-	-	-	-	-	-	-
Resto Capítulo II	0,0	0,0	0,0	0,0	0,0	0,0	0,0	0,0	0,0	0,0	0,0
Total Capítulo II: Impuestos Indirectos	39,0	44,1	54,9	61,5	78,5	122,4	90,1	102,0	153,6	180,0	242,5

	1995	1996	1997	1998	1999	2000	2001	2002	2003	2004	2005
Tasas sobre el Juego	-	-	-	-	-	-	-	20,9	23,1	10,2	23,6
Otros Ingresos	-	-	-	-	-	-	-	-	-	-	-
Total Capítulo III: Tasas y Otros Ingresos	-	-	-	-	-	0,0	0,0	20,9	23,1	10,2	23,6

	1995	1996	1997	1998	1999	2000	2001	2002	2003	2004	2005
Total Capítulos I, II y III	60,8	67,8	85,3	106,4	119,1	173,1	144,1	166,1	218,8	234,3	324,2

(1) No figura la participación de la Comunidad Autónoma en el Impuesto sobre la Renta de las Personas Físicas.

(2) No figura la participación de la Comunidad Autónoma en el Impuesto sobre el Valor Añadido ni en los Impuestos Especiales.

Cuadro 1.46: Resumen General de la Recaudación de Castilla-La Mancha por Capítulos. Cifras Absolutas (millones de euros)

	1995	1996	1997	1998	1999	2000	2001	2002	2003	2004	2005
Impuesto sobre la Renta de las Personas Físicas (1)	-	-	-
Impuesto sobre Sociedades	-	-	-	-	-	-	-	-	-	-	-
Impuesto sobre la Renta de no Residentes	-	-	-	-	-	-	-	-	-	-	-
Impuesto sobre Sucesiones y Donaciones	14,9	15,2	18,3	23,3	29,0	29,6	33,0	33,5	39,7	43,7	60,6
Impuesto sobre el Patrimonio	8,4	8,3	9,9	12,3	13,5	15,4	15,4	13,8	14,8	18,0	19,6
Resto Capítulo I	-	-	-	-	-	-	-	-	-	-	-
Total Capítulo I: Impuestos Directos	23,3	23,5	28,1	35,6	42,5	45,0	48,4	47,2	54,5	61,7	80,2

	1995	1996	1997	1998	1999	2000	2001	2002	2003	2004	2005
Impuesto sobre el Valor Añadido (2)	-	-	-	-	-	-	-
Impuestos Especiales (2)	-	-	-	-	-	-	-
Imp. Ventas Minoristas Determ. Hidrocarburos	-	-	-	-	-	-	-	38,3	54,3	57,7	61,5
Impuesto sobre Transmisiones Patrimoniales	45,9	51,4	64,0	76,3	83,5	99,7	108,9	116,4	157,6	208,8	285,4
Impuesto sobre Actos Jurídicos Documentados	37,0	35,0	36,7	41,7	46,0	54,1	53,5	66,0	92,8	179,1	272,7
Impuesto sobre las Primas de Seguros	-	-	-	-	-	-	-	-	-	-	-
Resto Capítulo II	0,0	0,0	0,0	0,0	0,0	0,0	0,0	0,0	0,0	0,0	0,0
Total Capítulo II: Impuestos Indirectos	82,9	86,4	100,6	118,1	129,6	153,8	162,3	220,7	304,8	445,6	619,6

	1995	1996	1997	1998	1999	2000	2001	2002	2003	2004	2005
Tasas sobre el Juego	27,8	29,7	31,0	31,3	30,2	28,8	35,2	46,5	37,1	47,9	54,3
Otros Ingresos	-	-	-	-	-	-	-	-	-	-	-
Total Capítulo III: Tasas y Otros Ingresos	27,8	29,7	31,0	31,3	30,2	28,8	35,2	46,5	37,1	47,9	54,3

	1995	1996	1997	1998	1999	2000	2001	2002	2003	2004	2005
Total Capítulos I, II y III	134,0	139,6	159,7	184,9	202,3	227,6	246,0	314,5	396,4	555,2	754,1

(1) No figura la participación de la Comunidad Autónoma en el Impuesto sobre la Renta de las Personas Físicas.

(2) No figura la participación de la Comunidad Autónoma en el Impuesto sobre el Valor Añadido ni en los Impuestos Especiales.

Cuadro 1.47: Resumen General de la Recaudación de Castilla y León por Capítulos. Cifras Absolutas (millones de euros)

	1995	1996	1997	1998	1999	2000	2001	2002	2003	2004	2005
Impuesto sobre la Renta de las Personas Físicas (1)	-	-	-
Impuesto sobre Sociedades	-	-	-	-	-	-	-	-	-	-	-
Impuesto sobre la Renta de no Residentes	-	-	-	-	-	-	-	-	-	-	-
Impuesto sobre Sucesiones y Donaciones	33,9	52,7	62,9	69,6	81,2	91,2	97,3	101,3	107,1	154,6	184,4
Impuesto sobre el Patrimonio	23,0	24,9	31,7	37,8	49,1	49,2	46,1	45,1	42,9	46,0	51,8
Resto Capítulo I	-	-	-	-	-	-	-	-	-	-	-
Total Capítulo I: Impuestos Directos	56,9	77,6	94,6	107,4	130,3	140,4	143,4	146,4	150,1	200,7	236,2

	1995	1996	1997	1998	1999	2000	2001	2002	2003	2004	2005
Impuesto sobre el Valor Añadido (2)	-	-	-	-	-	-	-
Impuestos Especiales (2)	-	-	-	-	-	-	-
Imp. Ventas Minoristas Determ. Hidrocarburos	-	-	-	-	-	-	-	49,9	69,5	74,0	77,4
Impuesto sobre Transmisiones Patrimoniales	79,7	88,4	114,4	129,0	155,1	164,8	162,7	199,3	226,6	263,4	324,4
Impuesto sobre Actos Jurídicos Documentados	59,0	59,4	65,2	66,0	81,3	87,1	87,1	108,5	120,1	221,0	262,7
Impuesto sobre las Primas de Seguros	-	-	-	-	-	-	-	-	-	-	-
Resto Capítulo II	0,1	0,1	0,0	0,0	0,0	0,0	0,0	0,0	0,0	0,0	0,0
Total Capítulo II: Impuestos Indirectos	138,8	147,8	179,6	194,9	236,4	252,0	249,9	357,8	416,2	558,4	664,6

	1995	1996	1997	1998	1999	2000	2001	2002	2003	2004	2005
Tasas sobre el Juego	68,7	87,2	72,4	73,4	61,5	74,6	91,4	112,7	100,1	103,9	98,6
Otros Ingresos	-	-	-	-	-	-	-	-	-	-	-
Total Capítulo III: Tasas y Otros Ingresos	68,7	87,2	72,4	73,4	61,5	74,6	91,4	112,7	100,1	103,9	98,6

	1995	1996	1997	1998	1999	2000	2001	2002	2003	2004	2005
Total Capítulos I, II y III	264,5	312,7	346,7	375,7	428,2	467,0	484,6	616,9	666,3	862,9	999,3

(1) No figura la participación de la Comunidad Autónoma en el Impuesto sobre la Renta de las Personas Físicas.

(2) No figura la participación de la Comunidad Autónoma en el Impuesto sobre el Valor Añadido ni en los Impuestos Especiales.

Cuadro 1.48: Resumen General de la Recaudación de Cataluña por Capítulos. Cifras Absolutas (millones de euros)

	1995	1996	1997	1998	1999	2000	2001	2002	2003	2004	2005
Impuesto sobre la Renta de las Personas Físicas (1)	-	-	-
Impuesto sobre Sociedades	-	-	-	-	-	-	-	-	-	-	-
Impuesto sobre la Renta de no Residentes	-	-	-	-	-	-	-	-	-	-	-
Impuesto sobre Sucesiones y Donaciones	189,2	207,9	222,2	210,1	263,9	296,8	305,8	330,2	390,0	485,4	553,7
Impuesto sobre el Patrimonio	162,9	165,1	180,6	198,3	225,8	256,3	244,5	243,5	274,1	275,3	303,3
Resto Capítulo I	-	-	-	-	-	-	-	-	-	-	-
Total Capítulo I: Impuestos Directos	352,2	373,0	402,8	408,4	489,7	553,2	550,3	573,7	664,2	760,7	857,0

	1995	1996	1997	1998	1999	2000	2001	2002	2003	2004	2005
Impuesto sobre el Valor Añadido (2)	-	-	-	-	-	-	-
Impuestos Especiales (2)	-	-	-	-	-	-	-
Imp. Ventas Minoristas Determ. Hidrocarburos	-	-	-	-	-	-	-	105,6	147,5	169,0	301,5
Impuesto sobre Transmisiones Patrimoniales	356,5	384,9	494,8	656,8	754,4	873,4	887,4	1.035,8	1.213,3	1.535,8	1.825,3
Impuesto sobre Actos Jurídicos Documentados	300,9	306,1	328,6	345,3	381,0	409,7	398,9	640,8	866,4	1.159,3	1.395,9
Impuesto sobre las Primas de Seguros	-	-	-	-	-	-	-	-	-	-	-
Resto Capítulo II	0,1	0,1	0,0	0,0	0,0	0,0	0,0	0,0	0,0	0,0	0,0
Total Capítulo II: Impuestos Indirectos	657,5	691,1	823,5	1.002,1	1.135,4	1.283,1	1.286,2	1.782,1	2.227,2	2.864,1	3.522,7

	1995	1996	1997	1998	1999	2000	2001	2002	2003	2004	2005
Tasas sobre el Juego	213,0	205,0	164,1	199,1	214,7	280,6	289,7	309,7	287,0	341,4	334,6
Otros Ingresos	-	-	-	-	-	-	-	-	-	-	-
Total Capítulo III: Tasas y Otros Ingresos	213,0	205,0	164,1	199,1	214,7	280,6	289,7	309,7	287,0	341,4	334,6

	1995	1996	1997	1998	1999	2000	2001	2002	2003	2004	2005
Total Capítulos I, II y III	1.222,6	1.269,1	1.390,3	1.609,6	1.839,8	2.116,9	2.126,2	2.665,5	3.178,3	3.966,2	4.714,3

(1) No figura la participación de la Comunidad Autónoma en el Impuesto sobre la Renta de las Personas Físicas.

(2) No figura la participación de la Comunidad Autónoma en el Impuesto sobre el Valor Añadido ni en los Impuestos Especiales.

**Cuadro 1.49: Resumen General de la Recaudación de la Comunidad Valenciana por Capítulos.
Cifras Absolutas (millones de euros)**

	1995	1996	1997	1998	1999	2000	2001	2002	2003	2004	2005
Impuesto sobre la Renta de las Personas Físicas (1)	-	-	-
Impuesto sobre Sociedades	-	-	-	-	-	-	-	-	-	-	-
Impuesto sobre la Renta de no Residentes	-	-	-	-	-	-	-	-	-	-	-
Impuesto sobre Sucesiones y Donaciones	66,3	73,7	84,8	99,1	99,1	111,4	118,2	129,3	128,2	151,8	187,3
Impuesto sobre el Patrimonio	54,5	58,6	66,1	75,2	89,6	101,7	97,0	99,5	100,9	107,3	121,5
Resto Capítulo I	-	-	-	-	-	-	-	-	-	-	-
Total Capítulo I: Impuestos Directos	120,8	132,4	150,8	174,3	188,7	213,1	215,2	228,8	229,0	259,1	308,8

	1995	1996	1997	1998	1999	2000	2001	2002	2003	2004	2005
Impuesto sobre el Valor Añadido (2)	-	-	-	-	-	-	-
Impuestos Especiales (2)	-	-	-	-	-	-	-
Imp. Ventas Minoristas Determ. Hidrocarburos	-	-	-	-	-	-	-	66,0	88,9	91,9	98,1
Impuesto sobre Transmisiones Patrimoniales	173,5	192,3	250,1	308,2	346,9	386,6	468,8	577,7	981,3	995,9	1112,9
Impuesto sobre Actos Jurídicos Documentados	135,4	138,5	153,8	169,4	199,0	212,2	229,1	416,0	298,0	674,5	932,6
Impuesto sobre las Primas de Seguros	-	-	-	-	-	-	-	-	-	-	-
Resto Capítulo II	0,0	0,0	0,0	0,0	0,0	0,0	0,0	0,0	0,0	0,0	0,0
Total Capítulo II: Impuestos Indirectos	309,0	330,9	403,9	477,6	545,9	598,8	697,8	1.059,7	1.368,2	1.762,2	2.143,7

	1995	1996	1997	1998	1999	2000	2001	2002	2003	2004	2005
Tasas sobre el Juego	165,5	172,2	173,0	188,2	205,2	205,6	198,5	215,8	229,0	269,0	282,2
Otros Ingresos	-	-	-	-	-	-	-	-	-	-	-
Total Capítulo III: Tasas y Otros Ingresos	165,5	172,2	173,0	188,2	205,2	205,6	198,5	215,8	229,0	269,0	282,2

	1995	1996	1997	1998	1999	2000	2001	2002	2003	2004	2005
Total Capítulos I, II y III	595,3	635,4	727,8	840,1	939,9	1.017,5	1.111,6	1.504,4	1.826,2	2.290,3	2.734,7

(1) No figura la participación de la Comunidad Autónoma en el Impuesto sobre la Renta de las Personas Físicas.

(2) No figura la participación de la Comunidad Autónoma en el Impuesto sobre el Valor Añadido ni en los Impuestos Especiales.

Cuadro 1.50: Resumen General de la Recaudación de Extremadura por Capítulos. Cifras Absolutas (millones de euros)

	1995	1996	1997	1998	1999	2000	2001	2002	2003	2004	2005
Impuesto sobre la Renta de las Personas Físicas (1)	-	-	-
Impuesto sobre Sociedades	-	-	-	-	-	-	-	-	-	-	-
Impuesto sobre la Renta de no Residentes	-	-	-	-	-	-	-	-	-	-	-
Impuesto sobre Sucesiones y Donaciones	8,2	10,4	10,8	10,1	12,9	15,9	14,3	16,0	21,4	18,9	22,7
Impuesto sobre el Patrimonio	3,0	3,6	4,5	5,2	6,5	7,2	6,7	6,6	7,1	7,2	8,2
Resto Capítulo I	-	-	-	-	-	-	-	-	-	-	-
Total Capítulo I: Impuestos Directos	11,2	14,0	15,3	15,3	19,4	23,1	21,0	22,6	28,5	26,1	30,9

	1995	1996	1997	1998	1999	2000	2001	2002	2003	2004	2005
Impuesto sobre el Valor Añadido (2)	-	-	-	-	-	-	-
Impuestos Especiales (2)	-	-	-	-	-	-	-
Imp. Ventas Minoristas Determ. Hidrocarburos	-	-	-	-	-	-	-	13,9	19,5	21,0	23,5
Impuesto sobre Transmisiones Patrimoniales	24,1	26,5	27,4	32,1	40,7	47,6	44,6	49,5	72,6	78,3	92,9
Impuesto sobre Actos Jurídicos Documentados	13,0	13,5	14,0	15,6	20,7	23,8	23,8	28,0	56,8	64,2	78,3
Impuesto sobre las Primas de Seguros	-	-	-	-	-	-	-	-	-	-	-
Resto Capítulo II	0,0	0,0	0,0	0,0	0,0	0,0	0,0	0,0	0,0	0,0	0,0
Total Capítulo II: Impuestos Indirectos	37,1	40,0	41,4	47,7	61,4	71,4	68,4	91,4	148,9	163,5	194,7

	1995	1996	1997	1998	1999	2000	2001	2002	2003	2004	2005
Tasas sobre el Juego	21,5	21,9	23,0	24,7	25,9	24,0	20,8	27,2	27,2	27,6	30,7
Otros Ingresos	-	-	-	-	-	-	-	-	-	-	-
Total Capítulo III: Tasas y Otros Ingresos	21,5	21,9	23,0	24,7	25,9	24,0	20,8	27,2	27,2	27,6	30,7

	1995	1996	1997	1998	1999	2000	2001	2002	2003	2004	2005
Total Capítulos I, II y III	69,9	75,8	79,7	87,7	106,6	118,5	110,1	141,2	204,5	217,1	256,3

(1) No figura la participación de la Comunidad Autónoma en el Impuesto sobre la Renta de las Personas Físicas.

(2) No figura la participación de la Comunidad Autónoma en el Impuesto sobre el Valor Añadido ni en los Impuestos Especiales.

Cuadro 1.51: Resumen General de la Recaudación de Galicia por Capítulos. Cifras Absolutas (millones de euros)

	1995	1996	1997	1998	1999	2000	2001	2002	2003	2004	2005
Impuesto sobre la Renta de las Personas Físicas (1)	-	-	-
Impuesto sobre Sociedades	-	-	-	-	-	-	-	-	-	-	-
Impuesto sobre la Renta de no Residentes	-	-	-	-	-	-	-	-	-	-	-
Impuesto sobre Sucesiones y Donaciones	45,2	51,0	53,3	62,7	72,0	81,0	93,6	89,1	94,1	104,2	155,0
Impuesto sobre el Patrimonio	22,2	24,6	27,0	32,1	36,7	39,9	40,9	47,0	49,4	44,8	51,6
Resto Capítulo I	-	-	-	-	-	-	-	-	-	-	-
Total Capítulo I: Impuestos Directos	67,4	75,6	80,3	94,7	108,7	120,8	134,5	136,1	143,5	149,0	206,5

	1995	1996	1997	1998	1999	2000	2001	2002	2003	2004	2005
Impuesto sobre el Valor Añadido (2)	-	-	-	-	-	-	-
Impuestos Especiales (2)	-	-	-	-	-	-	-
Imp. Ventas Minoristas Determ. Hidrocarburos	-	-	-	-	-	-	-	37,6	51,6	77,6	88,6
Impuesto sobre Transmisiones Patrimoniales	70,2	72,1	85,7	111,2	134,0	143,2	169,0	163,0	181,9	219,9	271,4
Impuesto sobre Actos Jurídicos Documentados	62,9	59,8	62,5	66,8	72,5	80,6	79,4	115,7	168,1	196,2	239,8
Impuesto sobre las Primas de Seguros	-	-	-	-	-	-	-	-	-	-	-
Resto Capítulo II	0,0	0,0	0,0	0,0	0,0	0,0	0,0	0,0	0,0	0,0	0,0
Total Capítulo II: Impuestos Indirectos	133,1	131,9	148,2	177,9	206,5	223,8	248,4	316,2	401,6	493,7	599,7

	1995	1996	1997	1998	1999	2000	2001	2002	2003	2004	2005
Tasas sobre el Juego	58,3	61,5	63,4	59,0	55,2	57,3	66,6	68,2	71,3	70,5	72,1
Otros Ingresos	-	-	-	-	-	-	-	-	-	-	-
Total Capítulo III: Tasas y Otros Ingresos	58,3	61,5	63,4	59,0	55,2	57,3	66,6	68,2	71,3	70,5	72,1

	1995	1996	1997	1998	1999	2000	2001	2002	2003	2004	2005
Total Capítulos I, II y III	258,8	269,1	291,9	331,7	370,4	401,9	449,6	520,5	616,3	713,2	878,4

(1) No figura la participación de la Comunidad Autónoma en el Impuesto sobre la Renta de las Personas Físicas.

(2) No figura la participación de la Comunidad Autónoma en el Impuesto sobre el Valor Añadido ni en los Impuestos Especiales.

Cuadro 1.52: Resumen General de la Recaudación de Madrid por Capítulos. Cifras Absolutas (millones de euros)

	1995	1996	1997	1998	1999	2000	2001	2002	2003	2004	2005
Impuesto sobre la Renta de las Personas Físicas (1)	-	-	-
Impuesto sobre Sociedades	-	-	-	-	-	-	-	-	-	-	-
Impuesto sobre la Renta de no Residentes	-	-	-	-	-	-	-	-	-	-	-
Impuesto sobre Sucesiones y Donaciones	172,5	116,1	223,2	233,0	253,9	250,8	308,5	319,0	370,5	426,0	522,0
Impuesto sobre el Patrimonio	-	-	-	-	-	-	-	300,1	298,3	301,9	348,3
Resto Capítulo I	-	-	-	-	-	-	-	-	-	-	-
Total Capítulo I: Impuestos Directos	172,5	116,1	223,2	233,0	253,9	250,8	308,5	619,1	668,8	727,9	870,3

	1995	1996	1997	1998	1999	2000	2001	2002	2003	2004	2005
Impuesto sobre el Valor Añadido (2)	-	-	-	-	-	-	-
Impuestos Especiales (2)	-	-	-	-	-	-	-
Imp. Ventas Minoristas Determ. Hidrocarburos	-	-	-	-	-	-	-	68,5	140,8	150,8	158,1
Impuesto sobre Transmisiones Patrimoniales	432,1	352,2	508,1	627,4	755,5	971,1	953,9	1.116,1	1.324,2	1.479,9	1.763,2
Impuesto sobre Actos Jurídicos Documentados	-	-	245,9	285,0	325,7	382,7	388,2	697,5	934,2	1.133,5	1.275,2
Impuesto sobre las Primas de Seguros	-	-	-	-	-	-	-	-	-	-	-
Resto Capítulo II	0,0	0,0	0,0	0,0	0,0	0,0	0,0	0,0	0,0	0,0	0,0
Total Capítulo II: Impuestos Indirectos	432,1	352,2	754,0	912,3	1.081,2	1.353,9	1.342,1	1.882,1	2.399,3	2.764,2	3.196,5

	1995	1996	1997	1998	1999	2000	2001	2002	2003	2004	2005
Tasas sobre el Juego	-	-	-	-	-	-	-	257,9	326,8	313,1	307,6
Otros Ingresos	-	-	-	-	-	-	-	-	-	-	-
Total Capítulo III: Tasas y Otros Ingresos	-	-	-	-	-	-	-	257,9	326,8	313,1	307,6

	1995	1996	1997	1998	1999	2000	2001	2002	2003	2004	2005
Total Capítulos I, II y III	604,6	468,3	977,3	1.145,4	1.335,2	1.604,6	1.650,5	2.759,1	3.394,8	3.805,2	4.374,4

(1) No figura la participación de la Comunidad Autónoma en el Impuesto sobre la Renta de las Personas Físicas.

(2) No figura la participación de la Comunidad Autónoma en el Impuesto sobre el Valor Añadido ni en los Impuestos Especiales.

Cuadro 1.53: Resumen General de la Recaudación de la Región de Murcia por Capítulos. Cifras Absolutas (millones de euros)

	1995	1996	1997	1998	1999	2000	2001	2002	2003	2004	2005
Impuesto sobre la Renta de las Personas Físicas (1)	-	-	-
Impuesto sobre Sociedades	-	-	-	-	-	-	-	-	-	-	-
Impuesto sobre la Renta de no Residentes	-	-	-	-	-	-	-	-	-	-	-
Impuesto sobre Sucesiones y Donaciones	8,6	9,4	11,7	13,3	16,1	21,7	23,4	17,1	26,0	33,7	51,9
Impuesto sobre el Patrimonio	7,6	7,7	7,7	10,2	12,4	13,1	12,7	14,4	16,6	19,0	22,3
Resto Capítulo I	-	-	-	-	-	-	-	-	-	-	-
Total Capítulo I: Impuestos Directos	16,2	17,0	19,4	23,6	28,5	34,8	36,2	31,5	42,5	52,6	74,2

	1995	1996	1997	1998	1999	2000	2001	2002	2003	2004	2005
Impuesto sobre el Valor Añadido (2)	-	-	-	-	-	-	-
Impuestos Especiales (2)	-	-	-	-	-	-	-
Imp. Ventas Minoristas Determ. Hidrocarburos	-	-	-	-	-	-	-	21,5	29,7	31,6	33,8
Impuesto sobre Transmisiones Patrimoniales	33,2	42,9	54,3	71,1	82,3	90,1	105,1	121,6	169,2	233,5	282,3
Impuesto sobre Actos Jurídicos Documentados	27,1	28,1	30,8	36,7	42,7	49,5	51,6	61,6	86,8	127,6	265,7
Impuesto sobre las Primas de Seguros	-	-	-	-	-	-	-	-	-	-	-
Resto Capítulo II	0,0	0,0	0,0	0,0	0,0	0,0	0,0	0,0	0,0	0,0	0,0
Total Capítulo II: Impuestos Indirectos	60,3	71,1	85,0	107,9	124,9	139,5	156,7	204,6	285,6	392,7	581,8

	1995	1996	1997	1998	1999	2000	2001	2002	2003	2004	2005
Tasas sobre el Juego	24,3	26,9	28,8	31,4	36,2	42,4	53,4	53,9	57,3	58,6	59,3
Otros Ingresos	-	-	-	-	-	-	-	-	-	-	-
Total Capítulo III: Tasas y Otros Ingresos	24,3	26,9	28,8	31,4	36,2	42,4	53,4	53,9	57,3	58,6	59,3

	1995	1996	1997	1998	1999	2000	2001	2002	2003	2004	2005
Total Capítulos I, II y III	100,8	115,0	133,2	162,8	189,7	216,8	246,3	290,0	385,5	503,9	715,3

(1) No figura la participación de la Comunidad Autónoma en el Impuesto sobre la Renta de las Personas Físicas.

(2) No figura la participación de la Comunidad Autónoma en el Impuesto sobre el Valor Añadido ni en los Impuestos Especiales.

**Cuadro 1.54: Resumen General de la Recaudación de la Comunidad Foral de Navarra por Capítulos.
Cifras Absolutas (millones de euros)**

	1995	1996	1997	1998	1999	2000	2001	2002	2003	2004	2005
Impuesto sobre la Renta de las Personas Físicas	458,7	481,9	494,1	537,6	559,1	629,6	684,2	727,4	762,3	747,0	865,8
Impuesto sobre Sociedades	124,9	164,4	197,1	232,4	232,2	285,0	269,1	306,6	299,4	342,0	390,9
Impuesto sobre la Renta de no Residentes	-	-	-	-	5,9	8,8	6,4	4,5	6,2	4,0	5,6
Impuesto sobre Sucesiones y Donaciones	4,3	4,3	8,3	9,0	8,9	14,7	7,9	24,6	21,5	23,4	23,7
Impuesto sobre el Patrimonio	19,9	22,5	27,6	28,9	32,7	42,0	43,5	39,5	38,1	42,2	43,9
Resto Capítulo I	0,0	0,0	10,9	0,3	0,1	0,1	0,0	0,0	0,0	0,0	0,0
Total Capítulo I: Impuestos Directos	607,8	673,2	738,1	808,2	838,9	980,0	1.011,2	1.102,6	1.127,5	1.158,5	1.330,0

	1995	1996	1997	1998	1999	2000	2001	2002	2003	2004	2005
Impuesto sobre el Valor Añadido	453,6	484,4	520,3	732,3	699,0	730,0	662,0	842,5	815,8	905,3	983,9
Impuestos Especiales	54,5	59,6	77,0	276,0	285,6	317,1	314,1	328,3	355,3	388,3	405,0
Imp. Ventas Minoristas Determ. Hidrocarburos	-	-	-	-	-	-	-	13,0	30,4	19,5	20,7
Impuesto sobre Transmisiones Patrimoniales	28,7	24,5	31,2	37,2	47,3	46,2	47,5	55,8	60,8	70,3	86,7
Impuesto sobre Actos Jurídicos Documentados	28,6	25,3	26,0	26,3	30,8	31,3	31,3	33,0	34,6	40,2	46,7
Impuesto sobre las Primas de Seguros	-	-	-	15,2	10,0	11,5	12,3	12,7	14,1	14,7	17,7
Resto Capítulo II	0,3	0,8	0,1	0,2	2,0	3,0	3,0	2,8	1,5	0,1	0,2
Total Capítulo II: Impuestos Indirectos	565,7	594,6	654,6	1.087,2	1.074,6	1.139,1	1.070,2	1.288,1	1.312,4	1.438,4	1.561,0

	1995	1996	1997	1998	1999	2000	2001	2002	2003	2004	2005
Tasas sobre el Juego	15,6	15,2	15,4	15,4	13,0	15,5	14,8	13,4	13,1	13,1	13,5
Otros Ingresos	6,1	5,3	5,0	4,2	3,9	3,4	4,0	5,1	7,4	8,7	10,0
Total Capítulo III: Tasas y Otros Ingresos	21,7	20,5	20,4	19,6	16,9	18,9	18,8	18,5	20,4	21,8	23,5

	1995	1996	1997	1998	1999	2000	2001	2002	2003	2004	2005
Total Capítulos I, II y III	1.195,3	1.288,3	1.413,1	1.915,0	1.930,4	2.137,9	2.100,1	2.409,1	2.460,4	2.618,6	2.914,5

Cuadro 1.55: Resumen General de la Recaudación del País Vasco por Capítulos. Cifras Absolutas (millones de euros)

	1995	1996	1997	1998	1999	2000	2001	2002	2003	2004	2005
Impuesto sobre la Renta de las Personas Físicas	2.050,6	2.190,0	2.217,3	2.397,7	2.465,9	2.540,4	2.743,5	2.872,7	3.018,1	3.052,0	3.403,7
Impuesto sobre Sociedades	349,2	465,6	554,6	752,9	828,2	905,2	965,2	1.037,9	1.039,2	1.139,5	1.440,4
Impuesto sobre la Renta de no Residentes	-	-	-	-	21,5	81,9	47,3	30,2	14,2	30,9	46,0
Impuesto sobre Sucesiones y Donaciones	18,3	16,7	18,8	26,5	30,0	44,4	36,9	44,6	50,8	46,5	79,1
Impuesto sobre el Patrimonio	41,8	46,4	57,5	80,3	99,8	116,7	119,1	108,8	96,0	93,4	107,0
Resto Capítulo I	0,0	0,0	0,0	0,0	0,0	0,0	0,0	0,0	0,0	0,0	0,0
Total Capítulo I: Impuestos Directos	2.459,9	2.718,7	2.848,3	3.257,4	3.445,5	3.688,7	3.912,1	4.094,2	4.218,3	4.362,3	5.076,2

	1995	1996	1997	1998	1999	2000	2001	2002	2003	2004	2005
Impuesto sobre el Valor Añadido	1.667,0	1.882,5	1.989,5	2.216,3	2.503,2	2.791,4	2.866,8	2.948,8	3.252,4	3.646,0	4.186,3
Impuestos Especiales	39,6	36,2	766,8	920,9	984,3	1.104,4	1.063,8	1.140,5	1.179,0	1.293,6	1.353,1
Imp. Ventas Minoristas Determ. Hidrocarburos	-	-	-	-	-	-	-	31,7	44,1	44,9	47,6
Impuesto sobre Transmisiones Patrimoniales	93,4	102,4	144,7	158,0	187,3	228,4	189,7	195,4	230,5	279,3	307,5
Impuesto sobre Actos Jurídicos Documentados	69,1	61,8	57,4	84,3	95,8	91,0	81,4	102,6	111,6	112,1	115,4
Impuesto sobre las Primas de Seguros	-	-	24,4	42,9	41,6	47,5	51,5	56,4	60,3	64,7	70,9
Resto Capítulo II	3,0	1,4	1,6	1,6	2,1	1,4	2,1	1,3	0,5	0,3	3,1
Total Capítulo II: Impuestos Indirectos	1.872,2	2.084,2	2.984,5	3.423,9	3.814,3	4.264,0	4.255,2	4.476,8	4.878,5	5.441,0	6.083,9

	1995	1996	1997	1998	1999	2000	2001	2002	2003	2004	2005
Tasas sobre el Juego	55,1	58,6	59,5	63,5	66,7	66,4	67,4	72,4	73,8	72,8	72,5
Otros Ingresos	21,5	20,6	19,0	25,1	20,0	21,3	26,0	30,4	34,7	30,8	32,8
Total Capítulo III: Tasas y Otros Ingresos	76,6	79,2	78,5	88,6	86,8	87,7	93,4	102,8	108,5	103,6	105,3

	1995	1996	1997	1998	1999	2000	2001	2002	2003	2004	2005
Total Capítulos I, II y III	4.408,7	4.882,1	5.911,3	6.769,9	7.346,5	8.040,4	8.260,7	8.673,8	9.205,3	9.906,9	11.265,5

Cuadro 1.56: Resumen General de la Recaudación de La Rioja por Capítulos. Cifras Absolutas (millones de euros)

	1995	1996	1997	1998	1999	2000	2001	2002	2003	2004	2005
Impuesto sobre la Renta de las Personas Físicas (1)	-	-	-
Impuesto sobre Sociedades	-	-	-	-	-	-	-	-	-	-	-
Impuesto sobre la Renta de no Residentes	-	-	-	-	-	-	-	-	-	-	-
Impuesto sobre Sucesiones y Donaciones	6,3	9,5	8,9	9,6	14,3	10,6	13,0	24,8	15,9	18,6	11,6
Impuesto sobre el Patrimonio	4,6	4,8	5,3	7,7	8,4	9,6	9,3	9,5	9,6	11,7	13,1
Resto Capítulo I	-	-	-	-	-	-	-	-	-	-	-
Total Capítulo I: Impuestos Directos	10,9	14,3	14,2	17,3	22,7	20,3	22,3	34,4	25,4	30,3	24,7

	1995	1996	1997	1998	1999	2000	2001	2002	2003	2004	2005
Impuesto sobre el Valor Añadido (2)	-	-	-	-	-	-	-
Impuestos Especiales (2)	-	-	-	-	-	-	-
Imp. Ventas Minoristas Determ. Hidrocarburos	-	-	-	-	-	-	-	5,1	7,0	7,5	7,4
Impuesto sobre Transmisiones Patrimoniales	11,4	12,7	14,8	18,6	24,0	26,4	27,6	29,3	37,3	47,9	63,0
Impuesto sobre Actos Jurídicos Documentados	10,9	11,0	11,2	10,9	13,7	14,4	13,5	18,1	23,4	42,4	49,3
Impuesto sobre las Primas de Seguros	-	-	-	-	-	-	-	-	-	-	-
Resto Capítulo II	0,0	0,0	0,0	0,0	0,0	0,0	0,0	0,0	0,0	0,0	0,0
Total Capítulo II: Impuestos Indirectos	22,2	23,7	26,0	29,4	37,6	40,8	41,2	52,6	67,7	97,9	119,7

	1995	1996	1997	1998	1999	2000	2001	2002	2003	2004	2005
Tasas sobre el Juego	8,2	8,8	8,4	9,6	10,5	10,2	11,7	12,9	11,9	13,0	13,4
Otros Ingresos	-	-	-	-	-	-	-	-	-	-	-
Total Capítulo III: Tasas y Otros Ingresos	8,2	8,8	8,4	9,6	10,5	10,2	11,7	12,9	11,9	13,0	13,4

	1995	1996	1997	1998	1999	2000	2001	2002	2003	2004	2005
Total Capítulos I, II y III	41,3	46,8	48,6	56,4	70,9	71,2	75,3	99,9	105,0	141,1	157,9

(1) No figura la participación de la Comunidad Autónoma en el Impuesto sobre la Renta de las Personas Físicas.

(2) No figura la participación de la Comunidad Autónoma en el Impuesto sobre el Valor Añadido ni en los Impuestos Especiales.

**Cuadro 1.57: Resumen General de la Recaudación de las Comunidades Autónomas por Capítulos.
Cifras Absolutas (millones de euros)**

	1995	1996	1997	1998	1999	2000	2001	2002	2003	2004	2005
Impuesto sobre la Renta de las Personas Físicas	2.509,3	2.671,9	2.711,5	2.935,4	3.025,0	3.170,0	3.427,8	3.600,0	3.780,4	3.799,0	4.269,5
Impuesto sobre Sociedades	474,1	630,0	751,7	985,3	1.060,5	1.190,2	1.234,4	1.344,5	1.338,6	1.481,5	1.831,3
Impuesto sobre la Renta de no Residentes	-	-	-	-	27,4	90,7	53,7	34,7	20,5	35,0	51,7
Impuesto sobre Sucesiones y Donaciones	731,1	767,7	948,4	1.016,5	1.156,9	1.283,8	1.392,7	1.474,6	1.699,3	1.959,4	2.368,5
Impuesto sobre el Patrimonio	458,8	482,8	556,9	654,6	759,8	865,7	843,9	1.139,2	1.161,6	1.192,8	1.353,6
Resto Capítulo I (*)	0,0	0,0	10,9	0,3	0,1	0,1	0,0	0,0	0,0	0,0	0,0
Total Capítulo I: Impuestos Directos	4.173,3	4.552,5	4.979,4	5.592,1	6.029,6	6.600,5	6.952,5	7.593,1	8.000,3	8.467,7	9.874,4

	1995	1996	1997	1998	1999	2000	2001	2002	2003	2004	2005
Impuesto sobre el Valor Añadido	2.120,6	2.366,9	2.509,8	2.948,6	3.202,2	3.521,4	3.528,7	3.791,3	4.068,2	4.551,4	5.170,3
Impuestos Especiales	94,2	95,7	843,8	1.196,8	1.269,8	1.421,5	1.377,9	1.468,8	1.534,3	1.681,9	1.758,1
Imp. Ventas Minoristas Determ. Hidrocarburos	-	-	-	-	-	-	-	607,9	898,3	982,0	1.171,6
Impuesto sobre Transmisiones Patrimoniales	1.829,5	1.870,1	2.451,0	3.016,3	3.548,6	4.084,9	4.328,4	4.926,9	6.255,3	7.522,1	8.772,1
Impuesto sobre Actos Jurídicos Documentados	1.038,5	1.032,6	1.369,1	1.530,1	1.786,8	1.969,7	2.038,3	3.014,8	4.002,3	5.436,9	6.839,4
Impuesto sobre las Primas de Seguros	-	-	24,4	58,1	51,7	59,0	63,8	69,1	74,4	79,4	88,7
Resto Capítulo II	3,8	2,5	1,8	1,8	4,1	4,5	5,1	4,0	2,0	0,4	3,3
Total Capítulo II: Impuestos Indirectos	5.086,7	5.367,8	7.199,9	8.751,7	9.863,2	11.061,0	11.342,3	13.882,9	16.834,9	20.254,1	23.803,4

	1995	1996	1997	1998	1999	2000	2001	2002	2003	2004	2005
Tasas sobre el Juego	1.012,3	1.033,6	998,8	1.061,9	1.125,9	1.222,5	1.335,4	1.698,6	1.760,4	1.870,3	1.885,0
Otros Ingresos	27,5	26,0	24,0	29,2	23,9	24,6	30,0	35,5	42,0	39,5	42,8
Total Capítulo III: Tasas y Otros Ingresos	1.039,8	1.059,5	1.022,7	1.091,1	1.149,9	1.247,1	1.365,3	1.734,1	1.802,4	1.909,7	1.927,8

	1995	1996	1997	1998	1999	2000	2001	2002	2003	2004	2005
Total Capítulos I, II y III	10.299,8	10.979,8	13.202,0	15.434,9	17.042,7	18.908,7	19.660,1	23.210,0	26.637,6	30.631,5	35.605,6
Participación de las CCAA en IRPF	-	-	-	4.038,1	4.752,2	4.646,5	5.244,1	12.066,7	13.621,8	17.310,3	18.221,0
Participación de las CCAA en IVA	-	-	-	-	-	-	-	11.184,4	13.439,0	15.383,8	17.367,2
Participación de las CCAA en IIEE	-	-	-	-	-	-	-	5.767,5	7.065,7	7.762,7	8.029,0
Total Cap. I, II y III + Partic. CCAA en IRPF, IVA e IIEE	10.299,8	10.979,8	13.202,0	19.472,9	21.794,9	23.555,2	24.904,2	52.228,6	60.764,2	71.088,3	79.222,8

(*) Comprende la recaudación de tributos extinguidos. En 1997 se recoge, básicamente, la recaudación obtenida en Navarra por el gravamen de actualización de valores, establecido en la Ley Foral 23/1996, de 30 de diciembre, de actualización de valores.

Cuadro 1.58: Resumen General de la Recaudación de las Comunidades Autónomas por Capítulos. Tasas de variación

	96/95	97/96	98/97	99/98	00/99	01/00	02/01	03/02	04/03	05/04
Impuesto sobre la Renta de las Personas Físicas	6,5%	1,5%	8,3%	3,1%	4,8%	8,1%	5,0%	5,0%	0,5%	12,4%
Impuesto sobre Sociedades	32,9%	19,3%	31,1%	7,6%	12,2%	3,7%	8,9%	-0,4%	10,7%	23,6%
Impuesto sobre la Renta de no Residentes	-	-	-	-	231,2%	-40,8%	-35,4%	-41,1%	70,8%	47,8%
Impuesto sobre Sucesiones y Donaciones	5,0%	23,5%	7,2%	13,8%	11,0%	8,5%	5,9%	15,2%	15,3%	20,9%
Impuesto sobre el Patrimonio	5,2%	15,3%	17,5%	16,1%	13,9%	-2,5%	35,0%	2,0%	2,7%	13,5%
Resto Capítulo I	0,0%	90700,0%	-97,5%	-78,3%	30,0%	-105,1%	125,0%	-2100,0%	119,7%	-845,1%
Total Capítulo I: Impuestos Directos	9,1%	9,4%	12,3%	7,8%	9,5%	5,3%	9,2%	5,4%	5,8%	16,6%

	96/95	97/96	98/97	99/98	00/99	01/00	02/01	03/02	04/03	05/04
Impuesto sobre el Valor Añadido	11,6%	6,0%	17,5%	8,6%	10,0%	0,2%	7,4%	7,3%	11,9%	13,6%
Impuestos Especiales	1,7%	781,4%	41,8%	6,1%	11,9%	-3,1%	6,6%	4,5%	9,6%	4,5%
Imp. Ventas Minoristas Determ. Hidrocarburos	-	-	-	-	-	-	-	47,8%	9,3%	19,3%
Impuesto sobre Transmisiones Patrimoniales	2,2%	31,1%	23,1%	17,6%	15,1%	6,0%	13,8%	27,0%	20,3%	16,6%
Impuesto sobre Actos Jurídicos Documentados	-0,6%	32,6%	11,8%	16,8%	10,2%	3,5%	47,9%	32,8%	35,8%	25,8%
Impuesto sobre las Primas de Seguros	-	-	137,9%	-11,0%	14,2%	8,1%	8,3%	7,7%	6,7%	11,6%
Resto Capítulo II	-33,4%	-28,5%	-0,7%	132,0%	9,9%	12,8%	-22,6%	-49,5%	-79,4%	698,4%
Total Capítulo II: Impuestos Indirectos	5,5%	34,1%	21,6%	12,7%	12,1%	2,5%	22,4%	21,3%	20,3%	17,5%

	96/95	97/96	98/97	99/98	00/99	01/00	02/01	03/02	04/03	05/04
Tasas sobre el Juego	2,1%	-3,4%	6,3%	6,0%	8,6%	9,2%	27,2%	3,6%	6,2%	0,8%
Otros Ingresos	-5,7%	-7,6%	21,8%	-18,1%	2,9%	21,7%	18,4%	18,5%	-6,1%	8,5%
Total Capítulo III: Tasas y Otros Ingresos	1,9%	-3,5%	6,7%	5,4%	8,5%	9,5%	27,0%	3,9%	6,0%	0,9%

	96/95	97/96	98/97	99/98	00/99	01/00	02/01	03/02	04/03	05/04
Total Capítulos I, II y III	6,6%	20,2%	16,9%	10,4%	10,9%	4,0%	18,1%	14,8%	15,0%	16,2%
Participación de las CCAA en IRPF	-	-	-	17,7%	-2,2%	12,9%	130,1%	12,9%	27,1%	5,3%
Participación de las CCAA en IVA	-	-	-	-	-	-	-	20,2%	14,5%	12,9%
Participación de las CCAA en IIEE	-	-	-	-	-	-	-	22,5%	9,9%	3,4%
Total Cap. I, II y III + Partic. CCAA en IRPF, IVA e IIEE	6,6%	20,2%	47,5%	11,9%	8,1%	5,7%	109,7%	16,3%	17,0%	11,4%

Gráfico 1.34: Recaudación de las Comunidades Autónomas por Capítulos



Gráfico 1.35: Distribución de la Recaudación de las Comunidades Autónomas por Capítulos



Capítulo I. Impuestos Directos

Capítulo II. Impuestos Indirectos

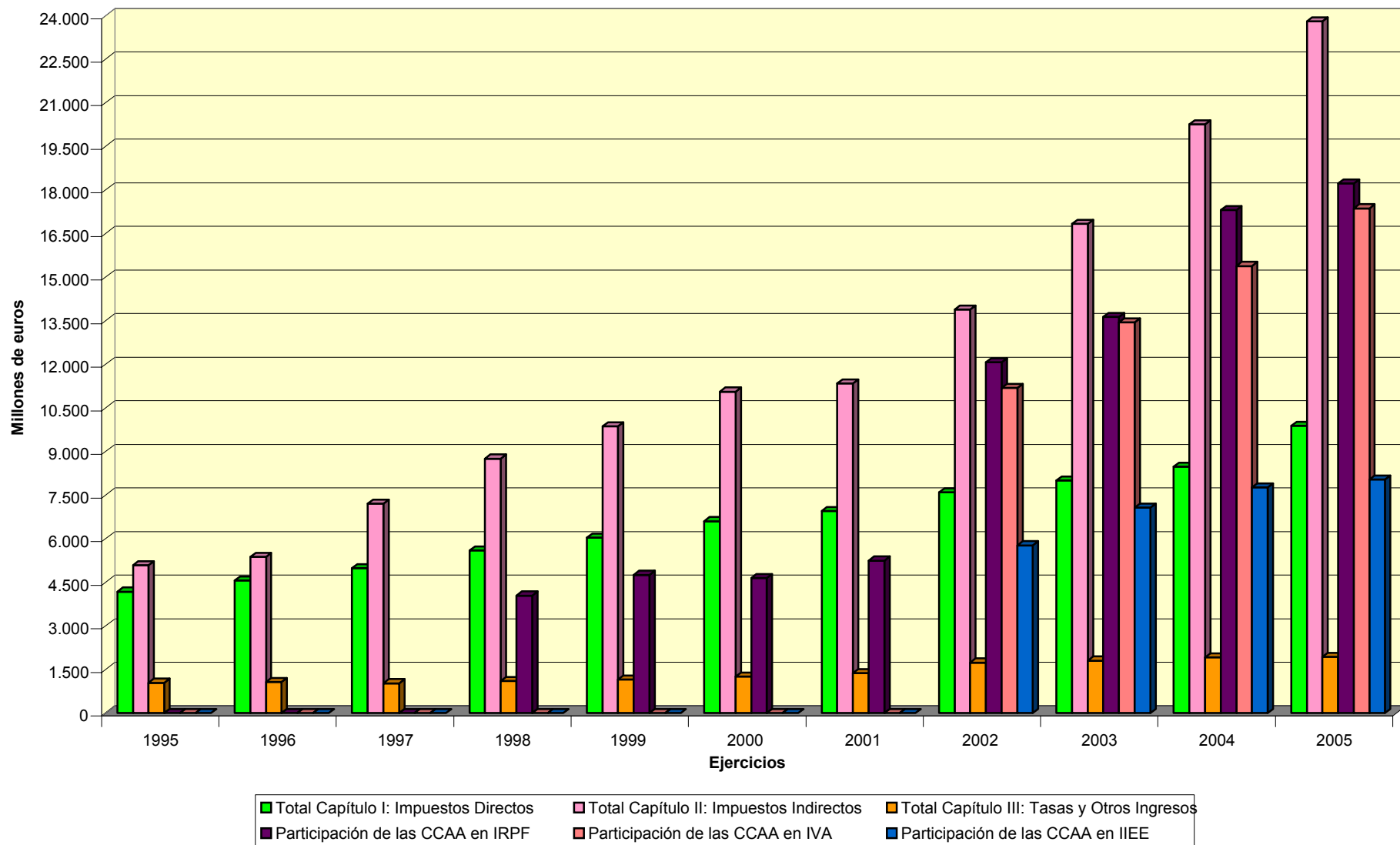
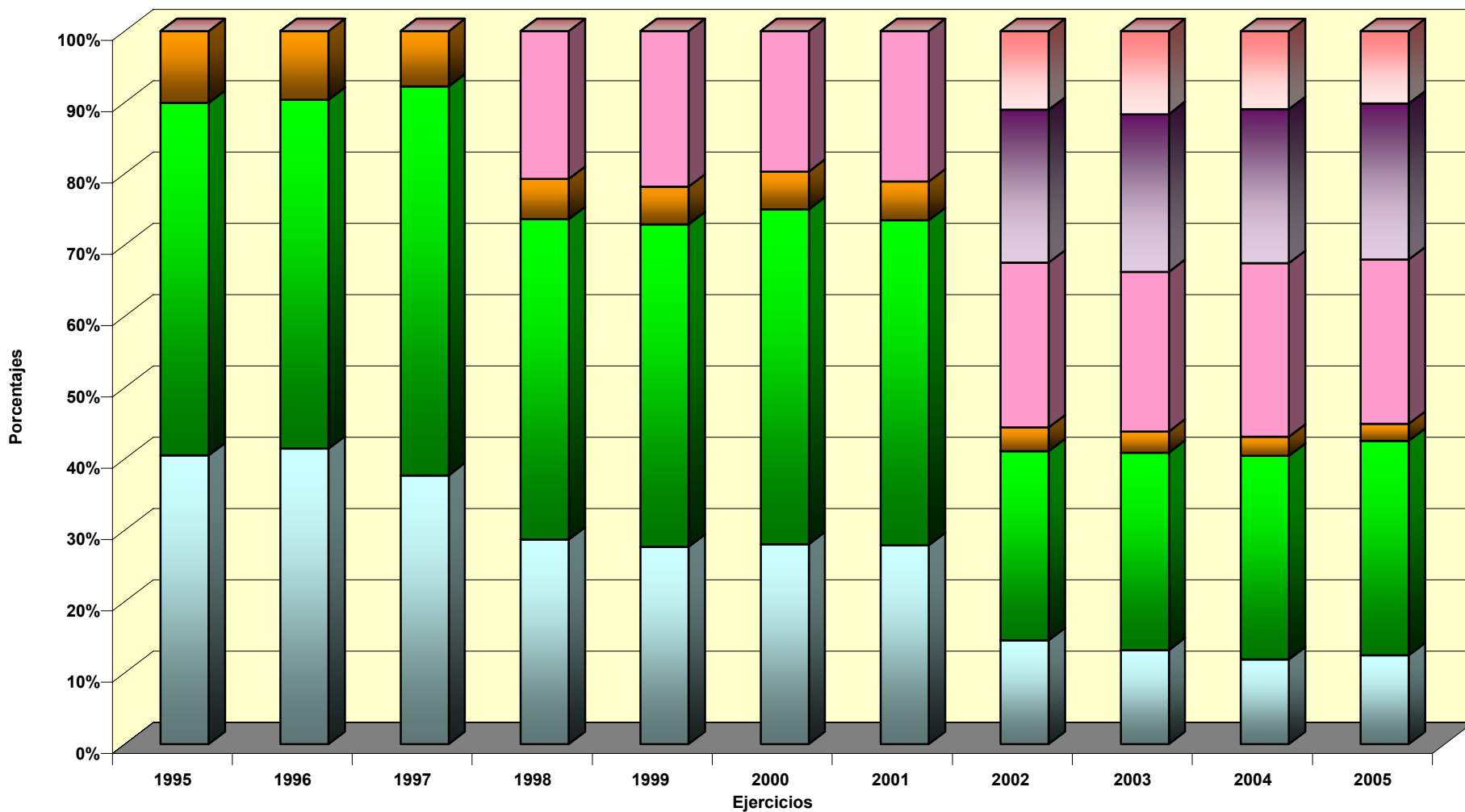
Capítulo III. Tasas y Otros Ingresos

Participación de las CCAA en IRPF

Participación de las CCAA en IVA

Participación de las CCAA en IIEE

Cuadro 1.60: Resumen General de la Recaudación Consolidada por Capítulos. Cifras Absolutas (millones de euros)

	1995	1996	1997	1998	1999	2000	2001	2002	2003	2004	2005
Impuesto sobre la Renta de las Personas Físicas	33.927,4	34.345,8	36.078,2	37.022,6	38.484,6	39.935,9	44.799,2	47.943,6	50.231,6	51.521,3	58.992,1
Impuesto sobre Sociedades	8.078,9	8.917,4	13.386,1	14.962,0	15.696,1	18.396,8	18.449,6	22.781,6	23.258,2	27.501,4	34.326,6
Impuesto sobre la Renta de no Residentes	-	-	-	-	750,4	1.189,2	959,4	1.086,4	968,3	1.430,4	1.402,2
Impuesto sobre Sucesiones y Donaciones	732,5	769,0	949,7	1.019,4	1.168,9	1.293,6	1.403,3	1.490,4	1.715,4	1.973,1	2.392,6
Impuesto sobre el Patrimonio	625,0	650,5	759,5	894,2	1.031,0	1.190,6	1.182,3	1.166,8	1.193,0	1.223,2	1.391,3
Resto Capítulo I (*)	3,8	0,5	641,3	-0,4	0,9	-2,4	0,5	-2,6	1,1	5,0	0,9
Total Capítulo I: Impuestos Directos	43.367,6	44.683,1	51.814,6	54.020,9	57.131,9	62.003,6	66.794,2	74.466,2	77.367,6	83.654,4	98.505,7

	1995	1996	1997	1998	1999	2000	2001	2002	2003	2004	2005
Impuesto sobre el Valor Añadido	22.457,3	24.151,1	26.658,7	29.190,5	33.936,8	36.910,5	38.201,4	40.704,6	44.647,6	49.058,7	55.040,6
Impuestos Especiales	11.582,9	12.439,7	13.289,9	15.568,4	16.694,8	17.477,9	17.954,1	17.619,2	18.386,9	19.195,6	19.780,4
Imp. Ventas Minoristas Determ. Hidrocarburos	-	-	-	-	-	-	-	607,9	898,3	982,0	1.171,6
Impuesto sobre Transmisiones Patrimoniales	1.833,6	1.876,7	2.457,4	3.022,8	3.556,8	4.093,7	4.336,6	4.936,1	6.261,3	7.528,9	8.781,0
Impuesto sobre Actos Jurídicos Documentados	1.269,7	1.204,1	1.458,2	1.533,2	1.789,1	1.970,6	2.039,1	3.015,5	4.003,1	5.437,6	6.840,0
Tráfico Exterior	731,1	596,9	674,1	798,1	867,0	969,2	952,8	923,1	1.020,2	1.232,0	1.458,5
Cotización y Exacción de Azúcar e Isoglucosa	59,5	54,6	46,9	42,7	48,0	48,9	33,6	23,0	18,0	20,3	27,0
Impuesto sobre las Primas de Seguros	-	-	403,7	724,3	739,8	848,2	942,3	1.072,8	1.200,2	1.312,6	1.402,7
Resto Capítulo II (*)	43,3	18,8	1,9	17,9	13,3	12,1	2,1	5,2	-0,1	0,7	7,3
Total Capítulo II: Impuestos Indirectos	37.977,4	40.341,9	44.990,7	50.898,0	57.645,6	62.331,1	64.461,9	68.907,4	76.435,7	84.768,3	94.509,0

	1995	1996	1997	1998	1999	2000	2001	2002	2003	2004	2005
Tasas sobre el Juego	1.333,7	1.348,2	1.318,5	1.375,0	1.396,1	1.513,5	1.632,7	1.710,9	1.770,1	1.883,3	1.900,4
Otros Ingresos	731,5	721,6	685,2	860,8	836,8	824,7	1.323,0	1.269,2	1.240,5	1.179,3	1.395,3
Total Capítulo III: Tasas y Otros Ingresos	2.065,2	2.069,8	2.003,7	2.235,8	2.232,9	2.338,2	2.955,7	2.980,2	3.010,6	3.062,6	3.295,7

	1995	1996	1997	1998	1999	2000	2001	2002	2003	2004	2005
Total Capítulos I, II y III	83.410,2	87.094,9	98.809,1	107.154,7	117.010,4	126.672,9	134.211,9	146.353,7	156.813,9	171.485,2	196.310,4

(*) Comprende la recaudación de tributos extinguidos. En 1997 se recoge, básicamente, la recaudación obtenida en el Estado por el gravamen de actualización de balances establecido en el Real Decreto-Ley 7/1996 y en Navarra por el gravamen de actualización de valores, establecido en la Ley Foral 23/1996.

Cuadro 1.61: Resumen General de la Recaudación Consolidada por Capítulos. Tasas de variación

	96/95	97/96	98/97	99/98	00/99	01/00	02/01	03/02	04/03	05/04
Impuesto sobre la Renta de las Personas Físicas	1,2%	5,0%	2,6%	3,9%	3,8%	12,2%	7,0%	4,8%	2,6%	14,5%
Impuesto sobre Sociedades	10,4%	50,1%	11,8%	4,9%	17,2%	0,3%	23,5%	2,1%	18,2%	24,8%
Impuesto sobre la Renta de no Residentes	-	-	-	-	58,5%	-19,3%	13,2%	-10,9%	47,7%	-2,0%
Impuesto sobre Sucesiones y Donaciones	5,0%	23,5%	7,3%	14,7%	10,7%	8,5%	6,2%	15,1%	15,0%	21,3%
Impuesto sobre el Patrimonio	4,1%	16,7%	17,7%	15,3%	15,5%	-0,7%	-1,3%	2,2%	2,5%	13,7%
Resto Capítulo I	-86,9%	130009,1%	-100,1%	315,4%	-358,4%	120,6%	-626,7%	141,2%	359,5%	-81,7%
Total Capítulo I: Impuestos Directos	3,0%	16,0%	4,3%	5,8%	8,5%	7,7%	11,5%	3,9%	8,1%	17,8%

	96/95	97/96	98/97	99/98	00/99	01/00	02/01	03/02	04/03	05/04
Impuesto sobre el Valor Añadido	7,5%	10,4%	9,5%	16,3%	8,8%	3,5%	6,6%	9,7%	9,9%	12,2%
Impuestos Especiales	7,4%	6,8%	17,1%	7,2%	4,7%	2,7%	-1,9%	4,4%	4,4%	3,0%
Imp. Ventas Minoristas Determ. Hidrocarburos	-	-	-	-	-	-	-	47,8%	9,3%	19,3%
Impuesto sobre Transmisiones Patrimoniales	2,4%	30,9%	23,0%	17,7%	15,1%	5,9%	13,8%	26,8%	20,2%	16,6%
Impuesto sobre Actos Jurídicos Documentados	-5,2%	21,1%	5,1%	16,7%	10,1%	3,5%	47,9%	32,8%	35,8%	25,8%
Tráfico Exterior	-18,4%	12,9%	18,4%	8,6%	11,8%	-1,7%	-3,1%	10,5%	20,8%	18,4%
Cotización y Exacción de Azucar e Isoglucosa	-8,3%	-14,1%	-8,8%	12,3%	2,0%	-31,4%	-31,5%	-21,7%	12,9%	32,8%
Impuesto sobre las Primas de Seguros	-	-	79,4%	2,1%	14,6%	11,1%	13,9%	11,9%	9,4%	6,9%
Resto Capítulo II	-56,6%	89,8%	-832,7%	-26,0%	-8,8%	-82,6%	146,5%	-101,2%	1316,5%	-901,2%
Total Capítulo II: Impuestos Indirectos	6,2%	11,5%	13,1%	13,3%	8,1%	3,4%	6,9%	10,9%	10,9%	11,5%

	96/95	97/96	98/97	99/98	00/99	01/00	02/01	03/02	04/03	05/04
Tasas sobre el Juego	1,1%	-2,2%	4,3%	1,5%	8,4%	7,9%	4,8%	3,5%	6,4%	0,9%
Otros Ingresos	-1,4%	-5,0%	25,6%	-2,8%	-1,4%	60,4%	-4,1%	-2,3%	-4,9%	18,3%
Total Capítulo III: Tasas y Otros Ingresos	0,2%	-3,2%	11,6%	-0,1%	4,7%	26,4%	0,8%	1,0%	1,7%	7,6%

	96/95	97/96	98/97	99/98	00/99	01/00	02/01	03/02	04/03	05/04
Total Capítulos I, II y III	4,4%	13,4%	8,4%	9,2%	8,3%	6,0%	9,0%	7,1%	9,4%	14,5%

Gráfico 1.36: Recaudación Total Consolidada por Capítulos

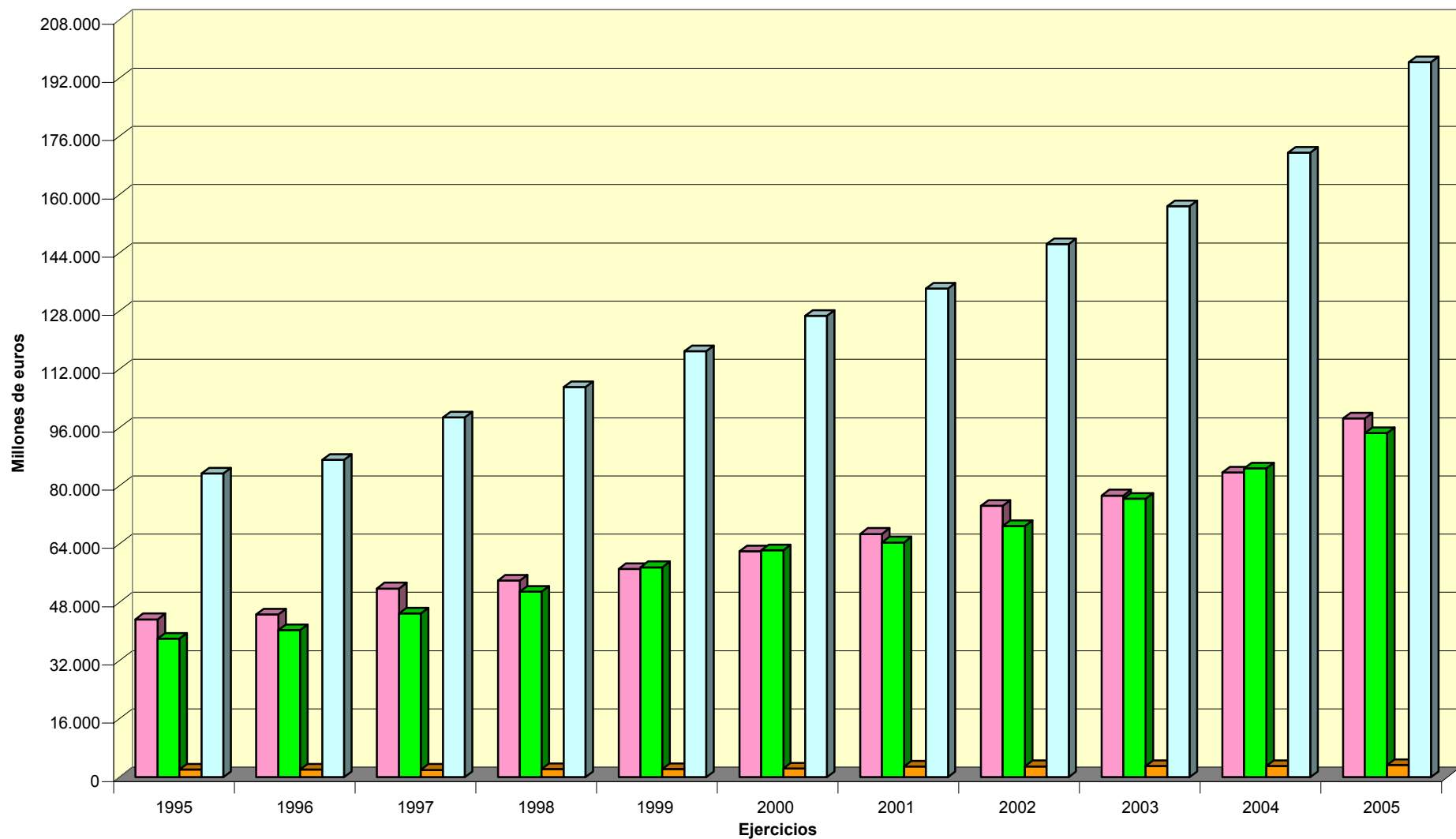

■ Total Capítulo I: Impuestos Directos
 ■ Total Capítulo II: Impuestos Indirectos
 ■ Total Capítulo III: Tasas y Otros Ingresos
 ■ Total Capítulos I, II y III

Gráfico 1.37: Distribución de la Recaudación Consolidada por Capítulos

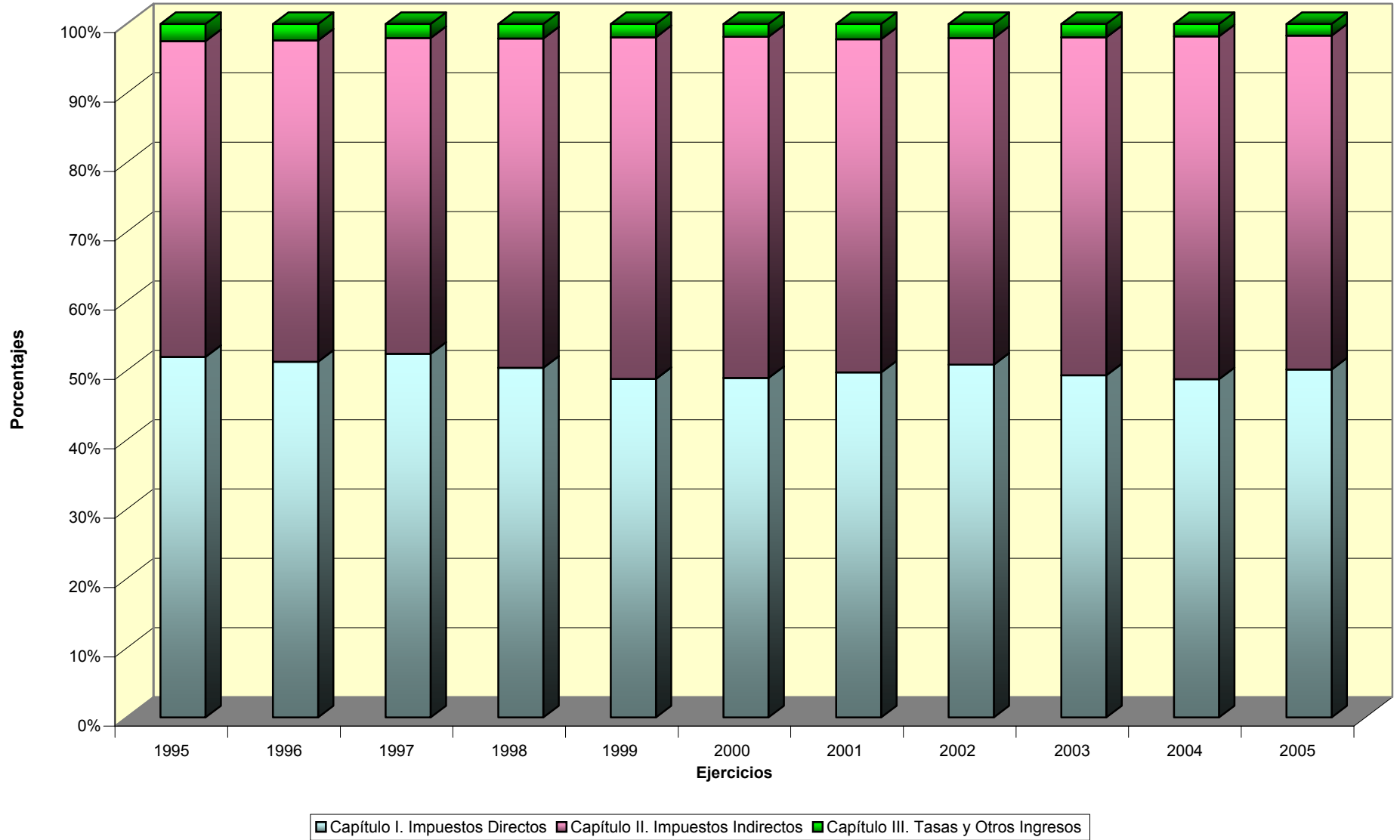

SEGUNDA PARTE:

**DATOS DE RECAUDACIÓN DE LAS
ENTIDADES LOCALES**

**Fuentes: - Dirección General de Coordinación Financiera con las
Entidades Locales del Ministerio de Economía y Hacienda
e Instituto Nacional de Estadística.**

Cuadro 2.1: Recaudación Líquida de Entidades Locales. Importe
Período 1994 - 2004

Millones de euros

Años	Capítulos de ingresos	Municipios	Diputaciones Régimen Común	Diputaciones Régimen Foral	Consejos y Cabildos Insulares	Total
1994	I. Impuestos Directos	4.169,8	35,3	2.180,9	2,8	6.388,9
	II. Impuestos Indirectos	516,2	-	1.767,4	275,6	2.559,2
	III. Tasas y otros ingresos	2.552,1	208,0	98,0	106,1	2.964,2
	Total	7.238,2	243,3	4.046,3	384,5	11.912,3
1995	I. Impuestos Directos	4.746,9	48,4	2.431,5	2,4	7.229,3
	II. Impuestos Indirectos	552,5	-	1.853,6	299,0	2.705,0
	III. Tasas y otros ingresos	2.711,4	194,8	101,4	104,7	3.112,4
	Total	8.010,8	243,3	4.386,4	406,1	13.046,7
1996	I. Impuestos Directos	5.246,5	58,9	2.691,8	2,5	7.999,7
	II. Impuestos Indirectos	533,9	-	2.035,4	323,6	2.892,9
	III. Tasas y otros ingresos	2.879,3	197,8	108,8	107,0	3.292,9
	Total	8.659,8	256,8	4.835,9	433,2	14.185,6
1997	I. Impuestos Directos	5.737,0	67,8	2.825,1	3,0	8.632,8
	II. Impuestos Indirectos	638,3	-	2.930,5	336,0	3.904,8
	III. Tasas y otros ingresos	3.166,6	216,4	99,6	121,5	3.604,0
	Total	9.541,9	284,2	5.855,3	460,4	16.141,7
1998	I. Impuestos Directos	6.276,3	79,3	3.229,6	3,4	9.588,5
	II. Impuestos Indirectos	814,1	-	3.392,3	361,1	4.567,5
	III. Tasas y otros ingresos	3.363,0	238,2	111,5	133,2	3.845,8
	Total	10.453,3	317,5	6.621,9	497,7	18.001,8
1999	I. Impuestos Directos	6.589,3	69,5	3.414,4	2,6	10.075,8
	II. Impuestos Indirectos	946,8	-	3.790,1	394,1	5.131,0
	III. Tasas y otros ingresos	3.541,7	226,7	111,7	132,9	4.013,1
	Total	11.077,8	296,2	7.316,2	529,6	19.219,9
2000	I. Impuestos Directos	7.085,3	79,6	3.646,2	3,9	10.815,0
	II. Impuestos Indirectos	1.048,0	-	4.234,2	464,2	5.746,4
	III. Tasas y otros ingresos	3.838,9	235,1	112,8	147,5	4.334,3
	Total	11.972,1	314,7	7.993,2	615,6	20.895,7
2001	I. Impuestos Directos	7.650,0	103,5	3.883,7	3,4	11.640,5
	II. Impuestos Indirectos	1.085,2	-	4.220,4	483,3	5.788,9
	III. Tasas y otros ingresos	4.114,8	263,4	122,6	63,6	4.564,4
	Total	12.849,9	366,9	8.226,7	550,3	21.993,8
2002	I. Impuestos Directos	8.162,2	101,9	4.058,9	2,8	12.325,9
	II. Impuestos Indirectos	1.135,4	-	4.445,2	431,4	6.012,0
	III. Tasas y otros ingresos	4.483,9	246,9	138,8	63,9	4.933,5
	Total	13.781,5	348,8	8.642,9	498,1	23.271,3
2003	I. Impuestos Directos	8.238,6	76,3	4.177,5	4,6	12.497,1
	II. Impuestos Indirectos	1.353,8	-	4.833,9	531,7	6.719,4
	III. Tasas y otros ingresos	4.855,6	268,5	151,9	71,7	5.347,7
	Total	14.448,0	344,8	9.163,3	608,1	24.564,2
2004	I. Impuestos Directos	9.374,6	318,8	4.325,6	25,6	14.044,6
	II. Impuestos Indirectos	1.929,7	284,1	5.396,8	620,9	8.231,5
	III. Tasas y otros ingresos	5.432,4	269,1	146,4	60,9	5.908,9
	Total	16.736,7	872,1	9.868,8	707,4	28.185,0

**Cuadro 2.2: Recaudación Líquida de Entidades Locales. Tasas de variación
Período 1994 - 2004**

	Capítulos de ingresos	Municipios	Diputaciones Régimen Común	Diputaciones Régimen Foral	Consejos y Cabildos Insulares	Total
1995/94	I. Impuestos Directos	13,84%	37,12%	11,49%	-14,16%	13,15%
	II. Impuestos Indirectos	7,02%	-	4,87%	8,49%	5,70%
	III. Tasas y otros ingresos	6,24%	-6,33%	3,50%	-1,24%	5,00%
	Total	10,67%	-0,02%	8,41%	5,64%	9,52%
1996/95	I. Impuestos Directos	10,52%	21,67%	10,70%	2,71%	10,66%
	II. Impuestos Indirectos	-3,35%	-	9,81%	8,26%	6,95%
	III. Tasas y otros ingresos	6,19%	1,52%	7,26%	2,17%	5,80%
	Total	8,10%	5,54%	10,25%	6,65%	8,73%
1997/96	I. Impuestos Directos	9,35%	15,02%	4,95%	17,99%	7,91%
	II. Impuestos Indirectos	19,55%	-	43,98%	3,81%	34,98%
	III. Tasas y otros ingresos	9,98%	9,39%	-8,39%	13,50%	9,45%
	Total	10,19%	10,68%	21,08%	6,29%	13,79%
1998/97	I. Impuestos Directos	9,40%	16,96%	14,32%	15,04%	11,07%
	II. Impuestos Indirectos	27,53%	-	15,76%	7,49%	16,97%
	III. Tasas y otros ingresos	6,20%	10,07%	11,91%	9,62%	6,71%
	Total	9,55%	11,71%	13,09%	8,10%	11,52%
1999/98	I. Impuestos Directos	4,99%	-12,35%	5,72%	-23,85%	5,08%
	II. Impuestos Indirectos	16,31%	-	11,73%	9,13%	12,34%
	III. Tasas y otros ingresos	5,32%	-4,80%	0,18%	-0,16%	4,35%
	Total	5,97%	-6,68%	10,49%	6,42%	6,77%
2000/99	I. Impuestos Directos	7,53%	14,54%	6,79%	51,04%	7,34%
	II. Impuestos Indirectos	10,68%	-	11,72%	17,78%	11,99%
	III. Tasas y otros ingresos	8,39%	3,70%	0,99%	10,95%	8,00%
	Total	8,07%	6,24%	9,25%	16,23%	8,72%
2001/00	I. Impuestos Directos	7,97%	29,99%	6,51%	-13,98%	7,63%
	II. Impuestos Indirectos	3,55%	-	-0,33%	4,12%	0,74%
	III. Tasas y otros ingresos	7,19%	12,02%	8,72%	-56,86%	5,31%
	Total	7,33%	16,57%	2,92%	-10,61%	5,26%
2002/01	I. Impuestos Directos	6,70%	-1,53%	4,51%	-16,62%	5,89%
	II. Impuestos Indirectos	4,63%	-	5,33%	-10,74%	3,85%
	III. Tasas y otros ingresos	8,97%	-6,27%	13,18%	0,40%	8,09%
	Total	7,25%	-4,93%	5,06%	-9,49%	5,81%
2003/02	I. Impuestos Directos	0,94%	-25,13%	2,92%	63,91%	1,39%
	II. Impuestos Indirectos	19,23%	-	8,75%	23,26%	11,77%
	III. Tasas y otros ingresos	8,29%	8,76%	9,43%	12,21%	8,40%
	Total	4,84%	-1,14%	6,02%	22,09%	5,56%
2004/03	I. Impuestos Directos	13,79%	317,80%	3,55%	456,31%	12,38%
	II. Impuestos Indirectos	42,54%	-	11,64%	16,78%	22,50%
	III. Tasas y otros ingresos	11,88%	0,23%	-3,62%	-15,05%	10,49%
	Total	15,84%	152,91%	7,70%	16,33%	14,74%

Gráfico 2.1: Recaudación en las Entidades Locales de los Capítulos I, II y III

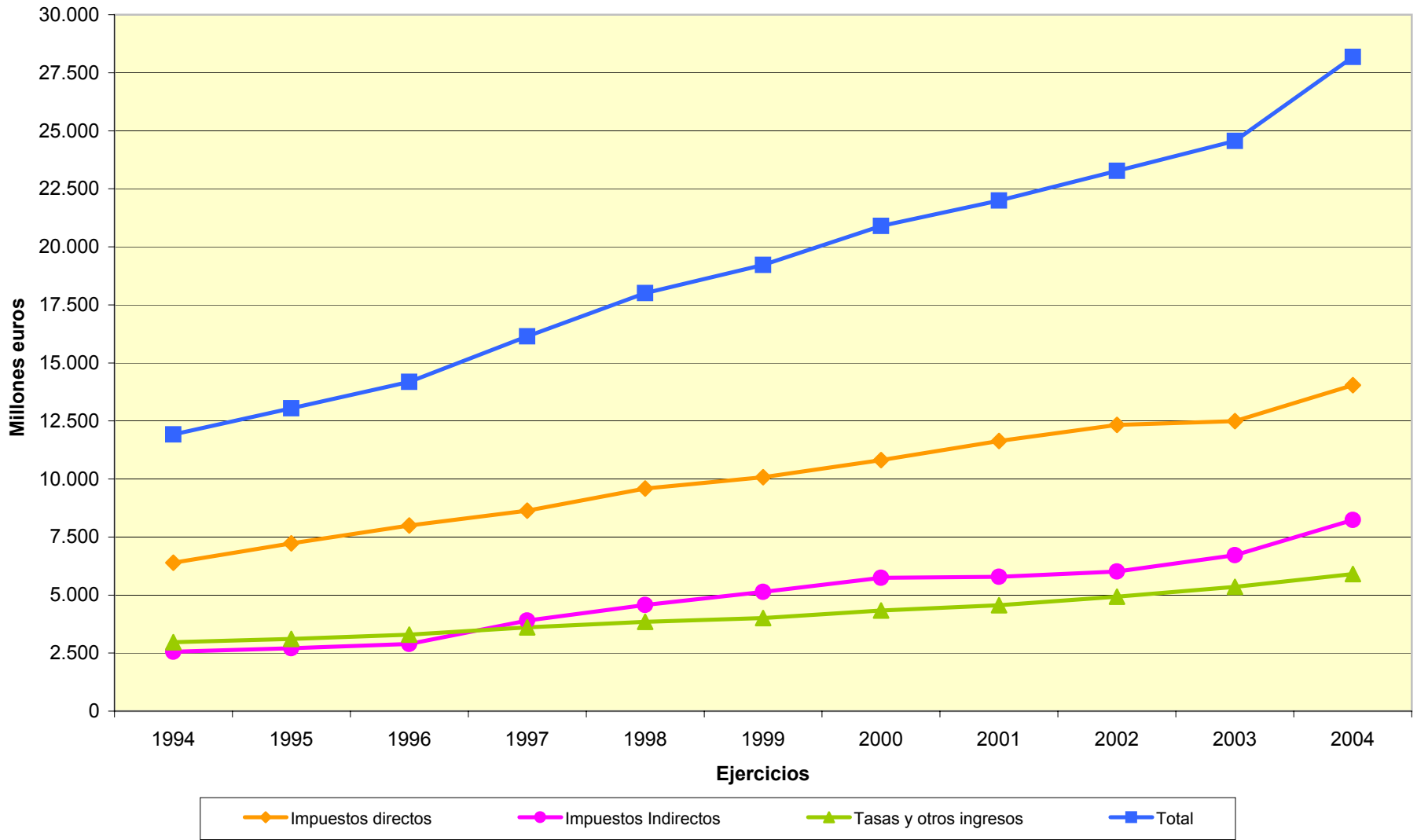

**Cuadro 2.3: Evolución de los Presupuestos de Ingresos de Entidades Locales:
Municipios, Diputaciones y Entidades análogas
Período 1995 - 2005**

Millones de euros

Ejercicio	Impuestos Directos	Impuestos Indirectos	Tasas y otros ingresos	Total
1995	8.366,7	2.977,8	4.196,5	15.540,9
1996	9.140,6	3.245,1	4.533,8	16.919,5
1997	9.789,9	3.635,7	4.769,7	18.195,3
1998	10.351,9	4.414,9	4.603,3	19.370,1
1999	11.118,4	4.989,6	5.445,4	21.553,3
2000	11.897,5	5.758,0	6.039,3	23.694,9
2001	12.916,2	6.227,6	6.425,6	25.569,5
2002	13.637,8	6.430,0	6.394,3	26.462,1
2003	14.162,3	6.793,8	6.748,2	27.704,4
2004	15.423,7	8.175,4	7.864,9	31.464,0
2005 (p)	16.915,6	9.183,8	8.835,6	34.935,0

**Cuadro 2.4: Presupuestos de Ingresos de Entidades Locales: Municipios,
Diputaciones y Entidades análogas. Tasas de variación
Período 1995 - 2005**

	Impuestos Directos	Impuestos Indirectos	Tasas y otros ingresos	Total
1996/1995	9,25%	8,98%	8,04%	8,87%
1997/1996	7,10%	12,04%	5,20%	7,54%
1998/1997	5,74%	21,43%	-3,49%	6,46%
1999/1998	7,40%	13,02%	18,29%	11,27%
2000/1999	7,01%	15,40%	10,91%	9,94%
2001/2000	8,56%	8,16%	6,40%	7,91%
2002/2001	5,59%	3,25%	-0,49%	3,49%
2003/2002	3,85%	5,66%	5,54%	4,69%
2004/2003	8,91%	20,34%	16,55%	13,57%
2005/2004	9,67%	12,33%	12,34%	11,03%

Cuadro 2.5: Recaudación Líquida de Entidades Locales
Ejercicio 2004

Millones de euros

Capítulos de ingresos	Municipios	Diputaciones y Entidades análogas				Total	Total
		Diputaciones Régimen Común	Diputaciones Régimen Foral	Consejos y Cabildos	Total		
I. Impuestos Directos	9.374,6	318,8	4.325,6	25,6	4.670,0	14.044,6	
II. Impuestos Indirectos	1.929,7	284,1	5.396,8	620,9	6.301,8	8.231,5	
III. Tasas y otros ingresos	5.432,4	269,1	146,4	60,9	476,4	5.908,9	
Total Capítulos I, II y III	16.736,7	872,1	9.868,8	707,4	11.448,2	28.185,0	
Total Ingresos *	34.239,8	4.937,7	10.322,4	1.610,0	16.870,0	51.109,8	

* Suma de los ingresos correspondientes a los nueve Capítulos de la clasificación económica.

Cuadro 2.6: Ingresos Consolidados de las Entidades Locales
Ejercicio 2004

Millones de euros

Capítulos de Ingresos	Presupuestos Definitivos (1)	Derechos Reconocidos (2)	(2/1) %	Recaudación Líquida (3)	(3/2) %
I. Impuestos Directos	15.454,0	15.568,5	100,74%	14.044,6	90,21%
II. Impuestos Indirectos	8.361,3	8.619,3	103,09%	8.231,5	95,50%
III. Tasas y otros Ingresos	8.441,5	7.566,1	89,63%	5.908,9	78,10%
Total	32.256,8	31.753,9	98,44%	28.185,0	88,76%

Cuadro 2.7: Desglose de la Clasificación Económica de Ingresos: Capítulos I, II y III
Entidades Locales
Ejercicio 2004

Millones de euros			
Concepto	Presupuestos Definitivos	Derechos Reconocidos	Recaudación Líquida
Capítulo I. Impuestos directos			
Impuesto sobre la Renta de las Personas Físicas	3.780,2	3.691,9	3.639,9
Impuesto sobre sociedades	1.082,9	1.154,4	1.130,7
Impuestos sobre la Renta de no residentes	32,1	31,2	30,8
Impuesto sobre sucesiones y donaciones	53,2	45,5	43,9
Impuesto sobre patrimonio	96,5	93,6	93,3
Impuesto sobre bienes inmuebles	6.067,3	6.029,1	5.294,3
Impuesto sobre Vehículos de Tracción Mecánica	1.893,3	1.924,8	1.662,5
Impuesto sobre el Incremento de Valor de los Terrenos de Naturaleza Urbana	1.145,5	1.176,4	986,8
Impuesto sobre Actividades Económicas	1.159,3	1.239,0	1.056,4
Recargos sobre impuestos directos	141,7	178,8	103,2
Otros impuestos directos	0,9	1,5	1,3
Impuestos directos extinguidos	1,2	2,3	1,4
Subtotal Capítulo I	15.454,0	15.568,5	14.044,6
Capítulo II. Impuestos indirectos			
Impuesto sobre el valor añadido	3.985,6	4.132,0	4.046,4
Impuesto sobre el alcohol y bebidas derivadas	69,2	71,0	70,9
Impuesto sobre la cerveza	21,5	20,3	20,2
Impuesto sobre las labores del tabaco	356,7	388,8	388,5
Impuesto sobre hidrocarburos	627,0	652,9	635,2
Impuesto sobre determinados medios de transporte	53,0	62,4	62,2
Impuesto sobre productos intermedios	0,6	0,5	0,5
Impuesto sobre energía (electricidad, etc.)	54,5	54,6	54,4
Impuesto sobre ventas minoristas de hidrocarburos	281,7	286,6	284,9
Impuesto sobre Construcciones, Instalaciones y Obras	1.904,0	1.872,7	1.600,1
Impuesto sobre gastos suntuarios (Cotos de caza y pesca)	8,4	8,9	7,7
Arbitrio sobre importaciones y entregas de mercancías en Canarias (AIEM)	56,0	54,5	54,5
Impuesto sobre primas de seguros	64,0	64,9	64,7
Impuesto general indirecto canario (IGIC)	500,3	515,1	515,1
Impuesto sobre transmisiones patrimoniales y actos jurídicos documentados	346,3	395,8	388,9
Otros impuestos indirectos	30,2	36,4	35,6
Impuestos indirectos extinguidos	2,3	1,8	1,6
Subtotal Capítulo II	8.361,3	8.619,3	8.231,5
Capítulo III. Tasas y otros ingresos			
Ventas	94,8	90,1	80,6
Tasas por prestación de servicios	3.802,3	3.671,6	3.025,2
Tasas por utilización privativa o aprovechamientos especiales	651,9	663,5	549,3
Precios públicos por prestación de servicios	610,2	555,9	495,2
Precios públicos por utilización privativa o aprovechamientos especiales	127,8	126,6	104,2
Contribuciones especiales	639,3	245,4	131,0
Reintegros	77,4	119,2	96,4
Otros ingresos	2.437,9	2.093,8	1.427,1
Subtotal Capítulo III	8.441,5	7.566,1	5.908,9
Total Capítulos I, II y III	32.256,8	31.753,9	28.185,0

Cuadro 2.8: Desglose de la Clasificación Económica de Ingresos: Capítulos I, II y III
Municipios
Ejercicio 2004

Concepto	Millones de euros		
	Presupuestos Definitivos	Derechos Reconocidos	Recaudación Líquida
Capítulo I. Impuestos directos			
Impuesto sobre la Renta de las Personas Físicas	360,4	373,1	371,8
Impuesto sobre sucesiones y donaciones	0,0	0,0	0,0
Impuesto sobre bienes inmuebles	6.067,3	6.029,1	5.294,3
Impuesto sobre vehículos de tracción mecánica	1.893,3	1.924,8	1.662,5
Impuesto sobre incremento del valor de los terrenos de naturaleza urbana	1.145,5	1.176,4	986,8
Impuesto sobre actividades económicas	1.159,3	1.239,0	1.056,4
Otros impuestos directos (Imp. sobre casas deshabitadas de Navarra, etc.)	0,9	1,5	1,3
Impuestos directos extinguidos	1,1	2,3	1,4
Subtotal Capítulo I	10.627,7	10.746,2	9.374,6
Capítulo II. Impuestos indirectos			
Impuesto sobre el valor añadido	221,2	226,0	225,0
Impuesto sobre el alcohol y bebidas derivadas	5,8	5,8	5,8
Impuesto sobre la cerveza	1,2	1,2	1,2
Impuesto sobre las labores del tabaco	30,7	31,5	31,3
Impuesto sobre hidrocarburos	52,6	54,0	53,7
Impuesto sobre productos intermedios	0,2	0,2	0,2
Impuesto sobre construcciones, instalaciones y obras	1.904,0	1.872,7	1.600,1
Impuesto sobre gastos suntuarios (Cotos de caza y pesca)	8,4	8,9	7,7
Otros Impuestos indirectos	2,8	4,0	3,4
Impuestos indirectos extinguidos	1,8	1,6	1,4
Subtotal Capítulo II	2.228,8	2.206,0	1.929,7
Capítulo III. Tasas y otros ingresos			
Ventas	73,5	69,8	62,4
Tasas por prestación servicios y realización activ. competencia local	3.519,5	3.398,8	2.794,6
Tasas por utilización privativa o aprovech. especial dominio pub. local	648,9	660,2	546,8
Precios públicos por prestac. de servicios o realiz. activ. competencia local	526,4	475,4	423,2
Precios públicos por utiliz. priv. o aprov. espec. dominio pub. local (a ext.)	126,8	125,5	103,2
Contribuciones especiales	628,4	235,3	126,5
Reintegros	63,7	103,6	83,5
Otros ingresos	2.150,6	1.908,5	1.292,2
Subtotal Capítulo III	7.737,8	6.977,2	5.432,4
Total Capítulos I, II y III	20.594,4	19.929,4	16.736,7

**Gráfico 2.2: Distribución de la recaudación líquida por conceptos en los Municipios.
Capítulos I, II y III. Ejercicio 2004
(millones de euros)**

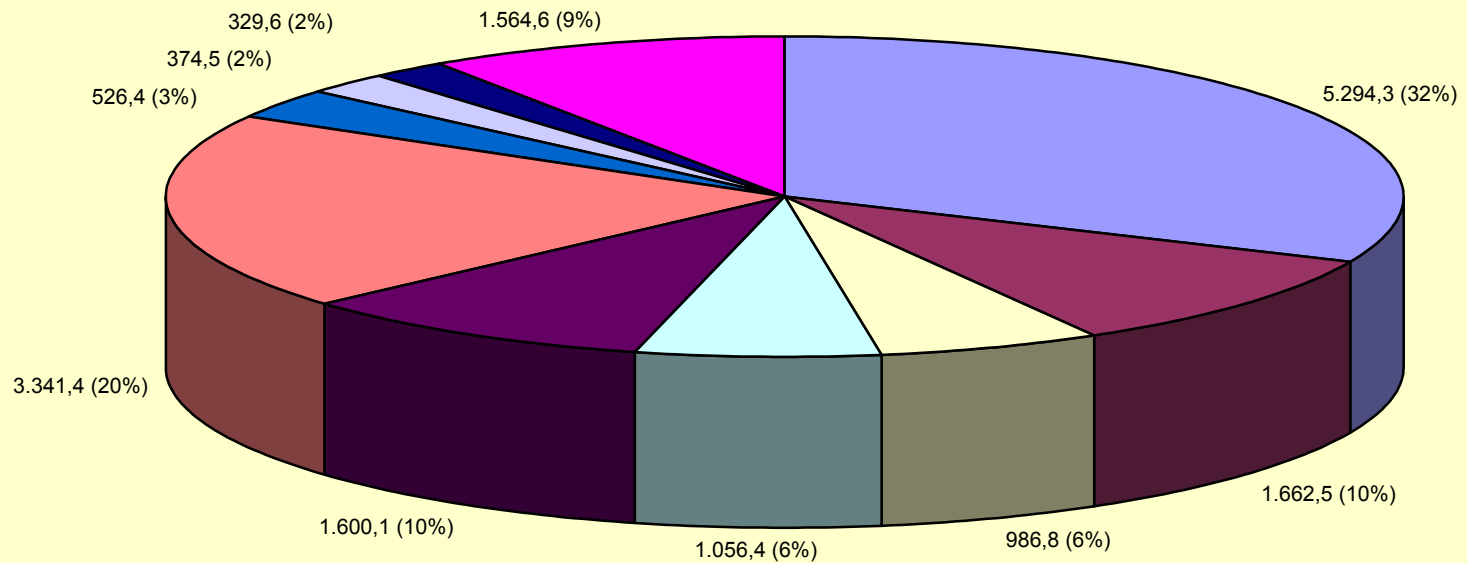

- | | |
|--|---|
| ■ Impuesto sobre Bienes Inmuebles | ■ Impuesto sobre Vehículos de Tracción Mecánica |
| □ Impuesto sobre el Incremento de Valor de los Terrenos de Naturaleza Urbana | □ Impuesto sobre Actividades Económicas |
| ■ Impuesto sobre Construcciones, Instalaciones y Obras | ■ Tasas |
| ■ Precios públicos | ■ Otros impuestos directos |
| ■ Otros impuestos indirectos | ■ Otros ingresos |

**Cuadro 2.9: Desglose de la Clasificación Económica de Ingresos: Capítulos I, II y III
Diputaciones y Entidades análogas
Ejercicio 2004**

Millones de euros			
Concepto	Presupuestos Definitivos	Derechos Reconocidos	Recaudación Líquida
Capítulo I. Impuestos directos			
Impuesto sobre la Renta de las Personas Físicas	3.419,9	3.318,8	3.268,1
Impuesto sobre sociedades	1.082,9	1.154,4	1.130,7
Impuestos sobre la Renta de no residentes	32,1	31,2	30,8
Impuesto sobre sucesiones y donaciones	53,2	45,5	43,9
Impuesto sobre patrimonio	96,5	93,6	93,3
Recargos sobre impuestos directos	141,7	178,8	103,2
Impuestos directos extinguidos	0,1	0,00	0,00
Subtotal Capítulo I	4.826,3	4.822,3	4.670,0
Capítulo II. Impuestos indirectos			
Impuesto sobre el valor añadido	3.764,3	3.906,0	3.821,4
Impuesto sobre el alcohol y bebidas derivadas	63,4	65,2	65,1
Impuesto sobre la cerveza	20,2	19,0	19,0
Impuesto sobre las labores del tabaco	326,0	357,4	357,2
Impuesto sobre hidrocarburos	574,4	598,9	581,5
Impuesto sobre determinados medios de transporte	53,0	62,4	62,2
Impuesto sobre productos intermedios	0,4	0,4	0,4
Impuesto sobre energía (electricidad, etc.)	54,5	54,6	54,4
Impuesto sobre ventas minoristas de hidrocarburos	281,7	286,6	284,9
Arbitrio sobre importaciones y entregas de mercancías en Canarias (AIEM)	56,0	54,5	54,5
Impuesto sobre primas de seguros	64,0	64,9	64,7
Impuesto general indirecto canario (IGIC)	500,3	515,1	515,1
Impuesto sobre transmisiones patrimoniales y actos jurídicos documentados	346,3	395,8	388,9
Otros Impuestos indirectos	27,3	32,4	32,3
Impuestos indirectos extinguidos	0,4	0,2	0,2
Subtotal Capítulo II	6.132,5	6.413,3	6.301,8
Capítulo III. Tasas y otros ingresos			
Ventas	21,2	20,2	18,2
Tasas por prestación servicios y realización activ. competencia local	282,7	272,8	230,5
Tasas por utilización privativa o aprovech. especial dominio pub. local	3,0	3,3	2,5
Precios públicos por prestac. de servicios o realiz. activ. competencia local	83,9	80,5	72,0
Precios públicos por utiliz. priv. o aprov. espec. dominio pub. local (a ext.)	1,0	1,1	1,0
Contribuciones especiales	10,9	10,1	4,5
Reintegros	13,7	15,6	12,8
Otros ingresos	287,4	185,3	134,8
Subtotal Capítulo III	703,7	588,9	476,4
Total Capítulos I, II y III	11.662,5	11.824,5	11.448,2

Cuadro 2.10: Recaudación per cápita y presión fiscal de los Municipios
Capítulos I, II y III. Distribución por Comunidades Autónomas
Ejercicio 2004

Comunidades Autónomas	Recaudación líquida (Millones euros)	Número de habitantes	Recaudación per cápita (euros)	PIB p.m. (Millones de euros)	Presión fiscal
Andalucía	2.652	7.596.273	349	110.404,1	2,40%
Aragón	506	1.233.976	410	24.568,1	2,06%
Asturias (Principado de)	344	1.059.205	325	17.339,0	1,99%
Balears (Illes)	473	944.716	500	19.708,7	2,40%
Canarias	635	1.883.767	337	32.743,3	1,94%
Cantabria	259	547.380	472	10.191,3	2,54%
Castilla y León	876	2.462.806	356	44.517,9	1,97%
Castilla - La Mancha	624	1.837.387	340	27.042,3	2,31%
Cataluña	3.458	6.699.448	516	146.598,8	2,36%
Comunidad Valenciana	1.850	4.452.013	415	77.481,4	2,39%
Extremadura	229	1.067.738	214	13.996,2	1,64%
Galicia	742	2.707.862	274	42.421,3	1,75%
Madrid (Comunidad de)	2.442	5.763.632	424	138.670,8	1,76%
Murcia (Región de)	454	1.280.755	354	19.779,0	2,30%
Navarra	245	576.758	424	13.544,3	1,81%
País Vasco	832	2.097.212	397	50.485,9	1,65%
Rioja (La)	116,1	290.929	399	5.962,0	1,95%
Total	16.736,7	42.501.857	394	795.454,2 (*)	2,10%

(*) Nota: No está incluido el PIB de Ceuta y Melilla ni los ajustes extrarregionales

Cuadro 2.11: Recaudación per cápita y presión fiscal de los Municipios
Capítulo I: Impuestos Directos
Distribución por Comunidades Autónomas
Ejercicio 2004

Comunidades Autónomas	Recaudación líquida (Millones euros)	Número de habitantes	Recaudación per cápita (euros)	PIB p.m. (Millones de euros)	Presión fiscal
Andalucía	1.418,8	7.596.273	187	110.404,1	1,29%
Aragón	264,3	1.233.976	214	24.568,1	1,08%
Asturias (Principado de)	190,7	1.059.205	180	17.339,0	1,10%
Baleares (Illes)	246,1	944.716	260	19.708,7	1,25%
Canarias	342,3	1.883.767	182	32.743,3	1,05%
Cantabria	126,9	547.380	232	10.191,3	1,25%
Castilla y León	483,5	2.462.806	196	44.517,9	1,09%
Castilla - La Mancha	316,8	1.837.387	172	27.042,3	1,17%
Cataluña	2.136,5	6.699.448	319	146.598,8	1,46%
Comunidad Valenciana	1.100,5	4.452.013	247	77.481,4	1,42%
Extremadura	117,8	1.067.738	110	13.996,2	0,84%
Galicia	416,8	2.707.862	154	42.421,3	0,98%
Madrid (Comunidad de)	1.405,4	5.763.632	244	138.670,8	1,01%
Murcia (Región de)	235,1	1.280.755	184	19.779,0	1,19%
Navarra	111,6	576.758	194	13.544,3	0,82%
País Vasco	404,3	2.097.212	193	50.485,9	0,80%
Rioja (La)	57,1	290.929	196	5.962,0	0,96%
Total	9.374,6	42.501.857	221	795.454,2 (*)	1,18%

(*) Nota: No está incluido el PIB de Ceuta y Melilla ni los ajustes extrarregionales

Cuadro 2.12: Recaudación per cápita y presión fiscal de los Municipios
Capítulo II: Impuestos Indirectos
Distribución por Comunidades Autónomas
Ejercicio 2004

Comunidades Autónomas	Recaudación líquida (Millones euros)	Número de habitantes	Recaudación per cápita (euros)	PIB p.m. (Millones de euros)	Presión fiscal
Andalucía	322,5	7.596.273	42	110.404,1	0,29%
Aragón	49,7	1.233.976	40	24.568,1	0,20%
Asturias (Principado de)	44,1	1.059.205	42	17.339,0	0,25%
Balears (Illes)	56,6	944.716	60	19.708,7	0,29%
Canarias	55,0	1.883.767	29	32.743,3	0,17%
Cantabria	27,8	547.380	51	10.191,3	0,27%
Castilla y León	112,0	2.462.806	45	44.517,9	0,25%
Castilla - La Mancha	91,5	1.837.387	50	27.042,3	0,34%
Cataluña	303,3	6.699.448	45	146.598,8	0,21%
Comunidad Valenciana	225,2	4.452.013	51	77.481,4	0,29%
Extremadura	22,3	1.067.738	21	13.996,2	0,16%
Galicia	83,9	2.707.862	31	42.421,3	0,20%
Madrid (Comunidad de)	335,6	5.763.632	58	138.670,8	0,24%
Murcia (Región de)	67,8	1.280.755	53	19.779,0	0,34%
Navarra	40,1	576.758	70	13.544,3	0,30%
País Vasco	77,3	2.097.212	37	50.485,9	0,15%
Rioja (La)	15,0	290.929	52	5.962,0	0,25%
Total	1.929,7	42.501.857	45	795.454,2 (*)	0,24%

(*) Nota: No está incluido el PIB de Ceuta y Melilla ni los ajustes extrarregionales

Cuadro 2.13: Recaudación per cápita y presión fiscal de los Municipios
Capítulo III: Tasas y otros ingresos
Distribución por Comunidades Autónomas
Ejercicio 2004

Comunidades Autónomas	Recaudación líquida (Millones euros)	Número de habitantes	Recaudación per cápita (euros)	PIB p.m. (Millones de euros)	Presión fiscal
Andalucía	911,0	7.596.273	120	110.404,1	0,83%
Aragón	192,5	1.233.976	156	24.568,1	0,78%
Asturias (Principado de)	109,6	1.059.205	103	17.339,0	0,63%
Baleares (Illes)	170,1	944.716	180	19.708,7	0,86%
Canarias	237,8	1.883.767	126	32.743,3	0,73%
Cantabria	103,8	547.380	190	10.191,3	1,02%
Castilla y León	280,7	2.462.806	114	44.517,9	0,63%
Castilla - La Mancha	215,8	1.837.387	117	27.042,3	0,80%
Cataluña	1.018,5	6.699.448	152	146.598,8	0,69%
Comunidad Valenciana	524,0	4.452.013	118	77.481,4	0,68%
Extremadura	88,9	1.067.738	83	13.996,2	0,63%
Galicia	241,0	2.707.862	89	42.421,3	0,57%
Madrid (Comunidad de)	700,9	5.763.632	122	138.670,8	0,51%
Murcia (Región de)	151,1	1.280.755	118	19.779,0	0,76%
Navarra	92,8	576.758	161	13.544,3	0,69%
País Vasco	349,9	2.097.212	167	50.485,9	0,69%
Rioja (La)	44,0	290.929	151	5.962,0	0,74%
Total	5.432,4	42.501.857	128	795.454,2 (*)	0,68%

(*) Nota: No está incluido el PIB de Ceuta y Melilla ni los ajustes extrarregionales

TERCERA PARTE:

**INDICADORES FISCALES DE LA
OCDE**

Fuente: - OCDE, “REVENUE STATISTICS 1965 - 2005”

Cuadro 3.1: Presión Fiscal
Proporción entre ingresos fiscales totales (tributos + cotizaciones sociales) y PIB (1995 - 2005)

País/Área	1995	1996	1997	1998	1999	2000	2001	2002	2003	2004	2005 (p)
Alemania	37,2%	36,5%	36,2%	36,4%	37,1%	37,2%	36,1%	35,4%	35,5%	34,7%	34,7%
Australia	28,8%	29,4%	29,2%	30,0%	30,5%	31,1%	29,6%	30,5%	30,7%	31,2%	..
Austria	41,1%	42,4%	43,9%	43,9%	43,5%	42,6%	44,6%	43,7%	42,9%	42,6%	41,9%
Bélgica	43,6%	44,0%	44,5%	45,2%	45,2%	44,9%	44,9%	45,0%	44,7%	45,0%	45,4%
Canadá	35,6%	35,9%	36,7%	36,7%	36,4%	35,6%	34,8%	33,7%	33,6%	33,5%	33,5%
Corea	19,4%	20,0%	21,0%	21,1%	21,5%	23,6%	24,1%	24,4%	25,3%	24,6%	25,6%
Dinamarca	48,8%	49,2%	48,9%	49,3%	50,1%	49,4%	48,4%	47,8%	47,7%	48,8%	49,7%
España	32,1%	31,9%	32,9%	33,2%	34,1%	34,2%	33,8%	34,2%	34,3%	34,8%	35,8%
Estados Unidos	27,9%	28,3%	28,7%	29,3%	29,4%	29,9%	28,8%	26,5%	25,7%	25,5%	26,8%
Finlandia	45,6%	46,9%	46,1%	46,0%	46,4%	47,7%	45,7%	45,6%	44,6%	44,2%	44,5%
Francia	42,9%	44,1%	44,3%	44,2%	45,2%	44,4%	44,0%	43,4%	43,1%	43,4%	44,3%
Grecia	31,7%	39,3%	33,2%	35,1%	36,1%	37,3%	36,2%	37,2%	36,3%	35,0%	..
Holanda	40,2%	39,8%	40,2%	38,4%	39,7%	39,5%	38,2%	37,5%	37,0%	37,5%	39,4%
Hungría	42,1%	40,4%	38,7%	38,5%	38,8%	38,7%	38,7%	38,4%	38,1%	38,1%	37,1%
Irlanda	32,5%	32,4%	31,7%	31,3%	31,5%	31,7%	29,5%	28,1%	28,7%	30,1%	30,5%
Islandia	31,2%	32,3%	32,2%	35,7%	38,2%	38,3%	36,5%	36,4%	37,8%	38,7%	42,4%
Italia	40,1%	41,8%	43,2%	41,7%	42,5%	42,3%	42,0%	41,4%	41,8%	41,1%	41,0%
Japón	26,9%	26,9%	27,3%	26,9%	26,5%	27,1%	27,3%	26,2%	25,7%	26,4%	..
Luxemburgo	37,0%	37,5%	39,3%	39,4%	38,3%	39,1%	39,6%	39,0%	38,2%	37,8%	37,6%
México	16,7%	16,7%	17,5%	16,6%	17,3%	18,5%	18,8%	18,1%	19,0%	19,0%	19,3%
Noruega	41,1%	41,1%	41,8%	42,7%	43,0%	43,0%	43,2%	43,6%	42,9%	44,0%	45,0%
Nueva Zelanda	36,6%	34,8%	35,0%	33,4%	33,4%	33,6%	33,0%	34,6%	34,4%	35,6%	36,6%
Polonia	37,0%	36,8%	36,0%	35,3%	33,0%	32,5%	34,4%	35,5%	34,9%	34,4%	..
Portugal	31,7%	32,6%	32,7%	32,9%	33,9%	34,1%	33,8%	34,5%	35,0%	34,5%	..
Reino Unido	35,0%	34,6%	35,2%	36,3%	36,7%	37,2%	37,0%	35,5%	35,4%	36,0%	37,2%
República Checa	37,5%	36,5%	36,9%	35,5%	36,5%	36,0%	36,2%	37,0%	37,6%	38,4%	38,5%
República Eslovaca	-	-	-	37,0%	34,6%	33,1%	32,1%	32,4%	31,2%	30,3%	29,4%
Suecia	48,1%	50,0%	51,2%	51,7%	52,1%	53,4%	51,3%	49,7%	50,1%	50,4%	51,1%
Suiza	27,8%	28,3%	27,9%	28,9%	29,1%	30,5%	30,1%	30,1%	29,4%	29,2%	30,0%
Turquía	22,6%	25,4%	27,9%	28,4%	31,3%	32,3%	35,1%	31,1%	32,8%	31,3%	32,3%
Unión Europea (15)	39,2%	40,2%	40,2%	40,3%	40,8%	41,0%	40,3%	39,9%	39,7%	39,7%	..
OCDE América	26,7%	27,0%	27,6%	27,5%	27,7%	28,0%	27,5%	26,1%	26,1%	26,0%	26,5%
OCDE Europa	37,6%	38,4%	38,4%	38,6%	39,0%	39,1%	38,8%	38,4%	38,3%	38,3%	..
OCDE Pacífico	27,9%	27,8%	28,1%	27,8%	28,0%	28,8%	28,5%	28,9%	29,0%	29,4%	..
OCDE Total	35,1%	35,7%	35,9%	36,0%	36,4%	36,6%	36,3%	35,9%	35,8%	35,9%	..

Gráfico 3.1: Presión Fiscal
Proporción entre ingresos fiscales totales (tributos + cotizaciones sociales) y PIB
(1995 - 2005)

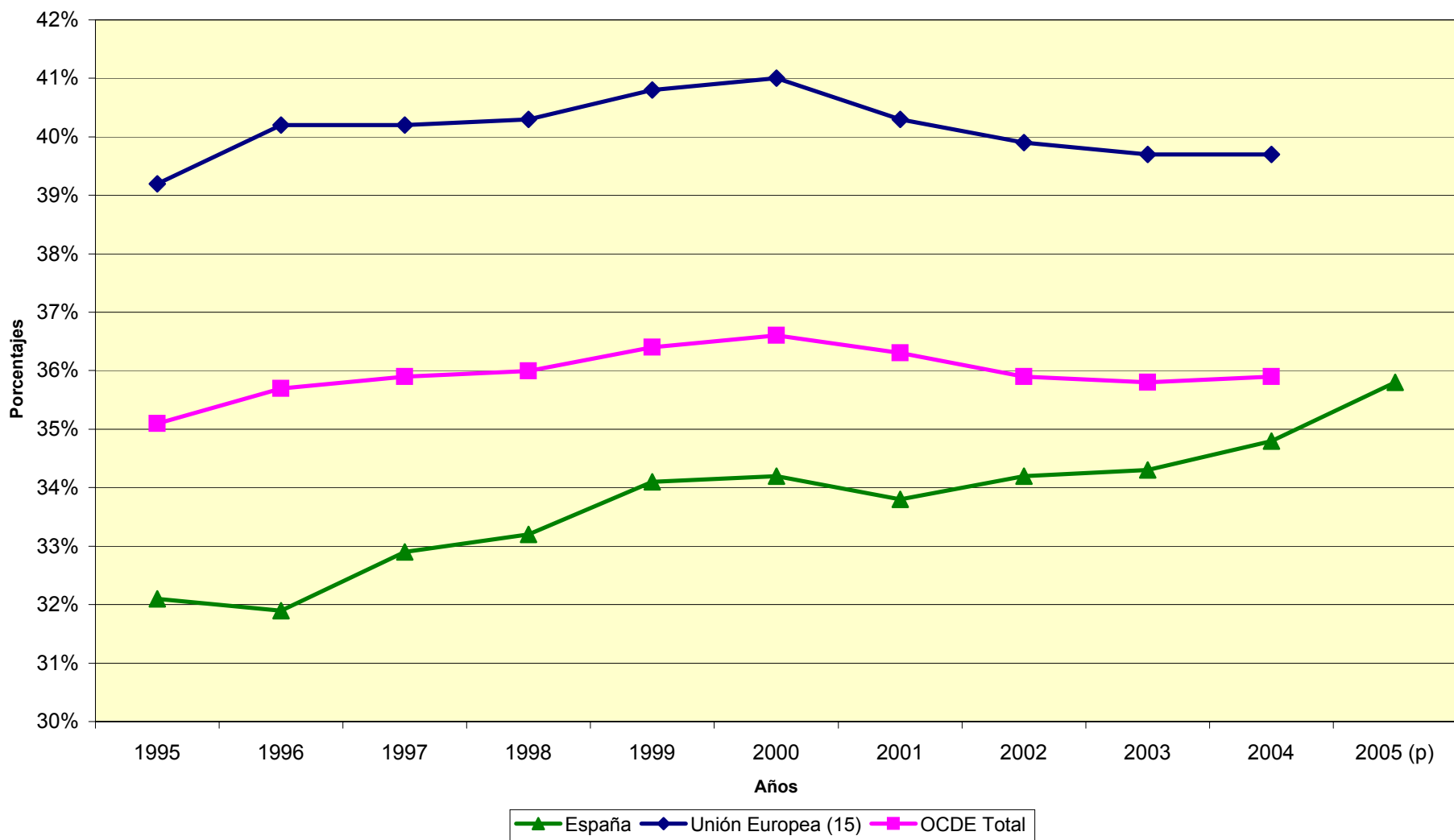

Cuadro 3.2: Presión Fiscal
Proporción entre ingresos fiscales excluidas las cotizaciones sociales y PIB (1995 -2005)

País/Área	1995	1996	1997	1998	1999	2000	2001	2002	2003	2004	2005 (p)
Alemania	22,7%	21,8%	21,3%	21,7%	22,5%	22,7%	21,7%	21,1%	21,1%	20,6%	20,8%
Australia	28,8%	29,4%	29,2%	30,0%	30,5%	31,1%	29,6%	30,5%	30,7%	31,2%	..
Austria	26,3%	27,6%	28,9%	29,0%	28,6%	28,0%	30,0%	29,2%	28,4%	28,2%	27,5%
Bélgica	29,3%	29,7%	30,3%	31,0%	31,0%	31,0%	30,7%	30,6%	30,3%	30,9%	31,5%
Canadá	30,6%	30,9%	31,8%	31,6%	31,5%	30,7%	29,7%	28,5%	28,3%	28,4%	28,6%
Corea	18,0%	18,3%	18,0%	17,6%	17,8%	19,7%	19,7%	19,8%	20,4%	19,5%	20,2%
Dinamarca	47,7%	48,1%	47,9%	48,3%	48,5%	47,6%	46,7%	46,6%	46,5%	47,6%	48,6%
España	20,5%	20,4%	21,4%	21,5%	22,2%	22,3%	21,7%	22,2%	22,2%	22,7%	23,8%
Estados Unidos	21,0%	21,5%	21,9%	22,4%	22,5%	23,0%	21,8%	19,6%	18,9%	18,8%	20,2%
Finlandia	31,5%	33,3%	33,3%	33,5%	33,6%	35,7%	33,4%	33,5%	32,7%	32,3%	32,4%
Francia	24,5%	25,6%	26,3%	28,3%	29,0%	28,4%	28,0%	27,3%	26,8%	27,3%	28,0%
Grecia	21,4%	28,7%	22,5%	23,9%	25,0%	25,8%	24,5%	24,6%	23,3%	22,9%	..
Holanda	23,3%	24,0%	23,7%	23,7%	24,3%	24,1%	24,4%	24,2%	23,6%	23,7%	26,0%
Hungría	27,1%	26,5%	25,6%	25,6%	27,1%	27,3%	27,2%	26,8%	26,5%	26,6%	25,4%
Irlanda	27,8%	28,0%	27,6%	27,4%	27,4%	27,5%	25,2%	23,9%	24,5%	25,6%	26,0%
Islandia	28,7%	29,5%	29,4%	32,9%	35,3%	35,3%	33,6%	33,4%	34,5%	35,5%	39,0%
Italia	27,5%	27,6%	28,7%	29,4%	30,4%	30,2%	30,0%	29,2%	29,4%	28,6%	28,4%
Japón	17,9%	17,8%	18,0%	17,4%	17,0%	17,6%	17,4%	16,2%	15,8%	16,4%	..
Luxemburgo	27,2%	27,7%	29,3%	29,3%	28,2%	29,1%	28,7%	28,2%	27,4%	27,1%	27,0%
México	13,9%	14,1%	14,8%	13,7%	14,3%	15,5%	15,6%	14,9%	15,8%	15,9%	16,2%
Noruega	31,4%	31,7%	32,4%	32,7%	32,9%	34,0%	34,0%	33,7%	33,1%	34,5%	36,0%
Nueva Zelanda	36,6%	34,8%	35,0%	33,4%	33,4%	33,6%	33,0%	34,6%	34,4%	35,6%	36,6%
Polonia	25,7%	25,3%	24,3%	23,9%	23,7%	23,0%	22,7%	24,1%	20,4%	20,4%	..
Portugal	22,2%	22,9%	22,7%	23,0%	23,8%	23,8%	23,3%	23,7%	23,9%	23,5%	..
Reino Unido	28,8%	28,5%	29,0%	30,1%	30,4%	30,9%	30,7%	29,5%	28,9%	29,2%	30,2%
República Checa	22,0%	20,8%	20,8%	19,8%	20,6%	20,1%	20,3%	20,6%	21,2%	22,2%	22,1%
República Eslovaca	-	-	-	22,6%	20,2%	19,8%	18,9%	19,1%	18,5%	18,4%	18,4%
Suecia	34,8%	35,7%	36,8%	37,5%	39,6%	38,7%	36,2%	34,7%	35,5%	36,1%	36,8%
Suiza	20,3%	20,8%	20,5%	21,7%	21,7%	23,1%	22,4%	22,4%	21,9%	22,1%	22,9%
Turquía	19,9%	21,4%	23,9%	24,3%	25,5%	26,2%	27,5%	25,0%	26,0%	23,8%	25,1%
Unión Europea (15)	27,7%	28,6%	28,6%	29,1%	29,6%	29,7%	29,0%	28,6%	28,3%	28,4%	..
OCDE América	21,8%	22,2%	22,8%	22,5%	22,8%	23,1%	22,4%	21,0%	21,0%	21,0%	21,6%
OCDE Europa	26,9%	27,6%	27,6%	27,9%	28,4%	28,5%	27,9%	27,6%	27,3%	27,4%	..
OCDE Pacífico	25,3%	25,1%	25,0%	24,5%	24,7%	25,4%	24,9%	25,2%	25,3%	25,6%	..
OCDE Total	26,1%	26,6%	26,8%	26,9%	27,3%	27,5%	27,0%	26,6%	26,3%	26,5%	..

Gráfico 3.2: Presión Fiscal
Proporción entre ingresos fiscales excluidas las cotizaciones sociales y PIB
(1995- 2005)

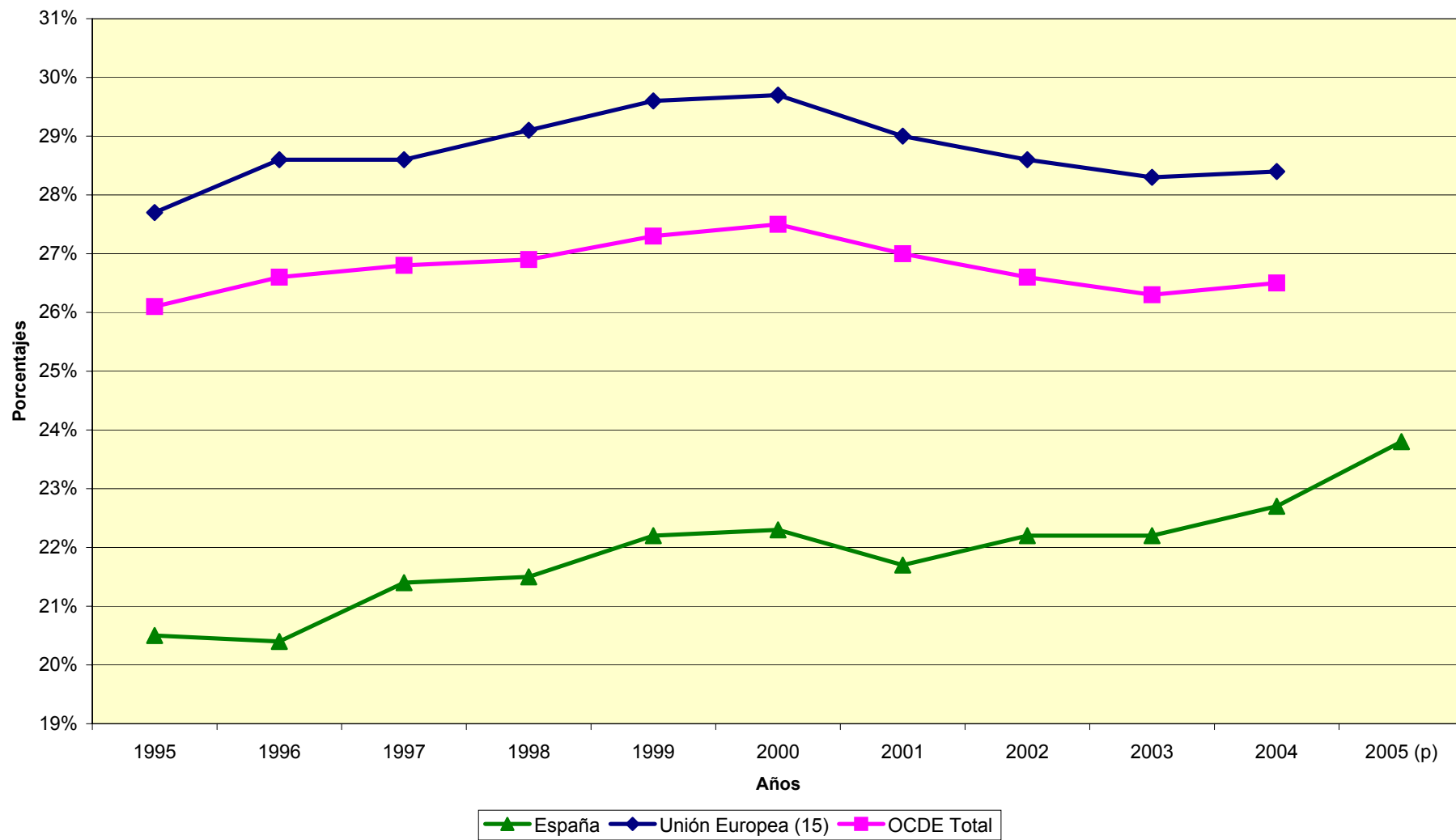

Cuadro 3.3: Presión Fiscal
Proporción entre cotizaciones sociales y PIB (1995 - 2005)

País/Área	1995	1996	1997	1998	1999	2000	2001	2002	2003	2004	2005 (p)
Alemania	14,5%	14,7%	14,9%	14,7%	14,6%	14,5%	14,4%	14,3%	14,4%	14,1%	13,9%
Australia	0,0%	0,0%	0,0%	0,0%	0,0%	0,0%	0,0%	0,0%	0,0%	0,0%	0,0%
Austria	14,8%	14,8%	15,0%	14,9%	14,9%	14,6%	14,6%	14,5%	14,5%	14,4%	14,4%
Bélgica	14,3%	14,3%	14,2%	14,2%	14,2%	13,9%	14,2%	14,4%	14,4%	14,1%	13,9%
Canadá	5,0%	5,0%	4,9%	5,1%	4,9%	4,9%	5,1%	5,2%	5,3%	5,1%	4,9%
Corea	1,4%	1,7%	3,0%	3,5%	3,7%	3,9%	4,4%	4,6%	4,9%	5,1%	5,4%
Dinamarca	1,1%	1,1%	1,0%	1,0%	1,6%	1,8%	1,7%	1,2%	1,2%	1,2%	1,1%
España	11,6%	11,5%	11,5%	11,7%	11,9%	11,9%	12,1%	12,0%	12,1%	12,1%	12,0%
Estados Unidos	6,9%	6,8%	6,8%	6,9%	6,9%	6,9%	7,0%	6,9%	6,8%	6,7%	6,6%
Finlandia	14,1%	13,6%	12,8%	12,5%	12,8%	12,0%	12,3%	12,1%	11,9%	11,9%	12,1%
Francia	18,4%	18,5%	18,0%	15,9%	16,2%	16,0%	16,0%	16,1%	16,3%	16,1%	16,3%
Grecia	10,3%	10,6%	10,7%	11,2%	11,1%	11,5%	11,7%	12,6%	13,0%	12,1%	..
Holanda	16,9%	15,8%	16,5%	14,7%	15,4%	15,4%	13,8%	13,3%	13,4%	13,8%	13,4%
Hungría	15,0%	13,9%	13,1%	12,9%	11,7%	11,4%	11,5%	11,6%	11,6%	11,5%	11,7%
Irlanda	4,7%	4,4%	4,1%	3,9%	4,1%	4,2%	4,3%	4,2%	4,2%	4,5%	4,5%
Islandia	2,5%	2,8%	2,8%	2,8%	2,9%	3,0%	2,9%	3,0%	3,3%	3,2%	3,4%
Italia	12,6%	14,2%	14,5%	12,3%	12,1%	12,1%	12,0%	12,2%	12,4%	12,5%	12,6%
Japón	9,0%	9,1%	9,3%	9,5%	9,5%	9,5%	9,9%	10,0%	9,9%	10,0%	..
Luxemburgo	9,8%	9,8%	10,0%	10,1%	10,1%	10,0%	10,9%	10,8%	10,8%	10,7%	10,6%
México	2,8%	2,6%	2,7%	2,9%	3,0%	3,0%	3,2%	3,2%	3,2%	3,1%	3,1%
Noruega	9,7%	9,4%	9,4%	10,0%	10,1%	9,0%	9,2%	9,9%	9,8%	9,5%	9,0%
Nueva Zelanda	0,0%	0,0%	0,0%	0,0%	0,0%	0,0%	0,0%	0,0%	0,0%	0,0%	0,0%
Polonia	11,3%	11,5%	11,7%	11,4%	9,3%	9,5%	11,7%	11,4%	14,5%	14,0%	..
Portugal	9,5%	9,7%	10,0%	9,9%	10,1%	10,3%	10,5%	10,8%	11,1%	11,0%	..
Reino Unido	6,2%	6,1%	6,2%	6,2%	6,3%	6,3%	6,3%	6,0%	6,5%	6,8%	7,0%
República Checa	15,5%	15,7%	16,1%	15,7%	15,9%	15,9%	15,9%	16,4%	16,4%	16,2%	16,4%
República Eslovaca	-	-	-	14,4%	13,3%	13,2%	13,3%	13,3%	12,7%	11,9%	11,0%
Suecia	13,3%	14,3%	14,4%	14,2%	12,5%	14,7%	15,1%	15,0%	14,6%	14,3%	14,3%
Suiza	7,5%	7,5%	7,4%	7,2%	7,4%	7,4%	7,7%	7,7%	7,5%	7,1%	7,1%
Turquía	2,7%	4,0%	4,0%	4,1%	5,8%	6,1%	7,6%	6,1%	6,8%	7,5%	7,2%
Unión Europea (15)	11,5%	11,6%	11,6%	11,2%	11,2%	11,3%	11,3%	11,3%	11,4%	11,3%	..
OCDE América	4,9%	4,8%	4,8%	5,0%	4,9%	4,9%	5,1%	5,1%	5,1%	5,0%	4,9%
OCDE Europa	10,7%	10,8%	10,8%	10,7%	10,6%	10,6%	10,9%	10,8%	11,0%	10,9%	..
OCDE Pacífico	2,6%	2,7%	3,1%	3,3%	3,3%	3,4%	3,6%	3,7%	3,7%	3,8%	..
OCDE Total	9,0%	9,1%	9,1%	9,1%	9,1%	9,1%	9,3%	9,3%	9,5%	9,4%	..

Gráfico 3.3: Presión Fiscal
Proporción entre cotizaciones sociales y PIB
(1995 - 2005)

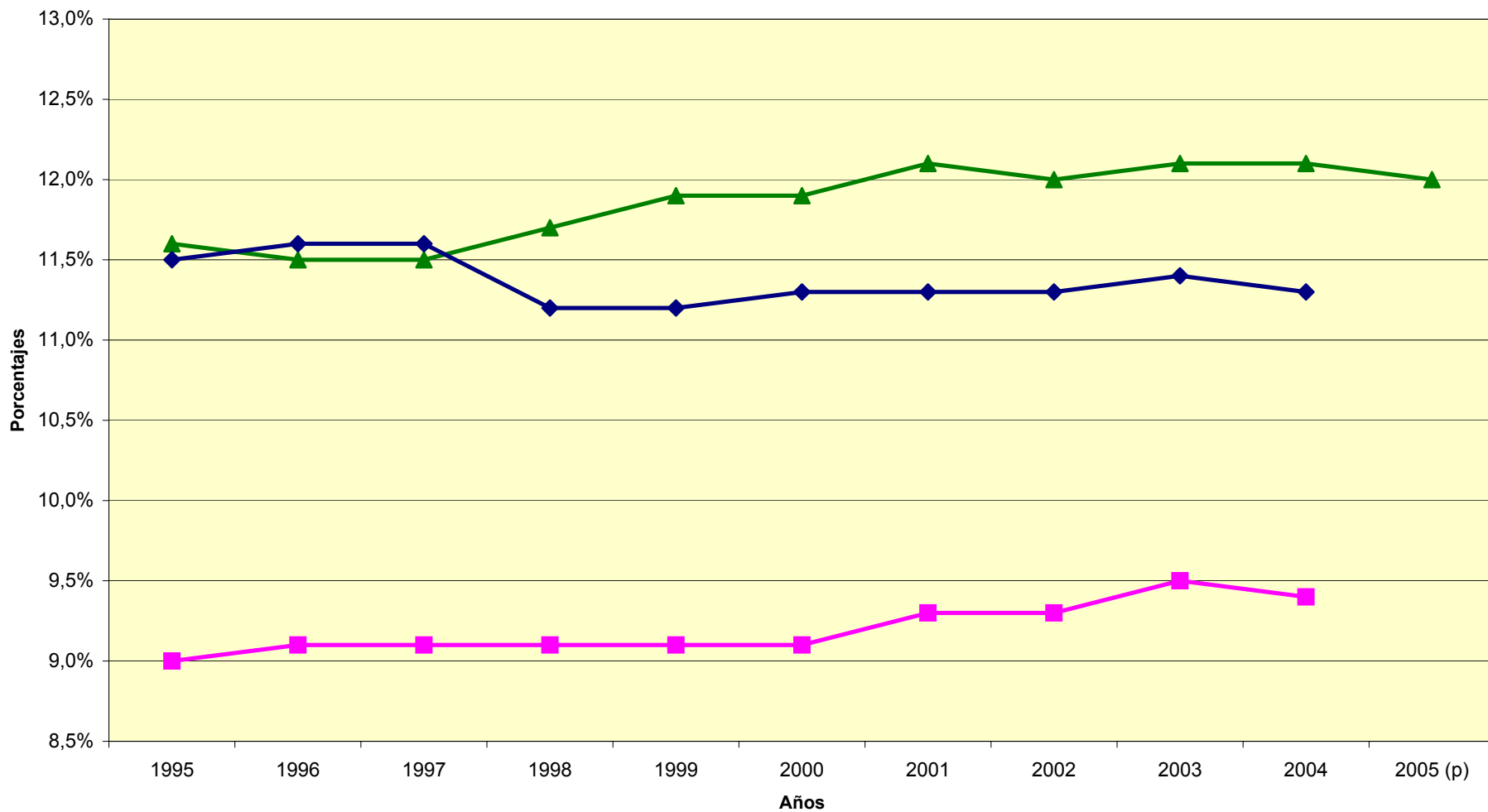

—▲— España —◆— Unión Europea (15) —■— OCDE Total

Cuadro 3.4: Proporción entre recaudación de las principales categorías de ingresos fiscales y PIB (1995-2005)

ESPAÑA	1995	1996	1997	1998	1999	2000	2001	2002	2003	2004	2005 (p)
1000 Renta, benef. y gananc. capital	9,4%	9,2%	9,8%	9,4%	9,6%	9,7%	9,6%	10,0%	9,7%	9,8%	10,6%
1100 Personas Físicas	7,6%	7,3%	7,2%	6,9%	6,7%	6,4%	6,5%	6,5%	6,4%	6,2%	6,4%
1200 Personas Jurídicas	1,7%	1,9%	2,6%	2,4%	2,7%	3,1%	2,8%	3,2%	3,1%	3,4%	3,9%
2000 Cotizaciones Seguridad Social	11,6%	11,5%	11,5%	11,7%	11,9%	11,9%	12,1%	12,0%	12,1%	12,1%	12,0%
4000 I. s/ Propiedad	1,8%	1,8%	1,9%	2,0%	2,2%	2,2%	2,2%	2,3%	2,5%	2,8%	3,0%
5000 I. s/ Bienes y Servicios	9,2%	9,3%	9,5%	9,8%	10,2%	10,1%	9,7%	9,6%	9,7%	9,8%	9,9%
5110 I. Generales tipo IVA	5,1%	5,2%	5,4%	5,5%	5,9%	6,0%	5,8%	5,7%	5,9%	6,0%	6,2%
5121 Impuestos Especiales (*)	2,5%	2,5%	2,5%	2,7%	2,7%	2,6%	2,5%	2,5%	2,5%	2,4%	2,3%

UNIÓN EUROPEA (15)	1995	1996	1997	1998	1999	2000	2001	2002	2003	2004	2005
1000 Renta, benef. y gananc. capital	13,4%	13,7%	14,0%	14,1%	14,3%	14,6%	14,2%	13,7%	13,4%	13,4%	..
1100 Personas Físicas	10,5%	10,5%	10,4%	10,6%	10,7%	10,7%	10,6%	10,3%	10,2%	10,1%	..
1200 Personas Jurídicas	2,6%	2,9%	3,3%	3,4%	3,4%	3,8%	3,5%	3,4%	3,1%	3,2%	..
2000 Cotizaciones Seguridad Social	11,5%	11,6%	11,6%	11,2%	11,2%	11,3%	11,3%	11,3%	11,4%	11,3%	..
4000 I. s/ Propiedad	1,7%	2,3%	1,9%	1,9%	2,0%	2,1%	2,0%	1,9%	2,0%	2,1%	..
5000 I. s/ Bienes y Servicios	12,0%	12,1%	12,2%	12,1%	12,3%	12,1%	11,9%	12,0%	12,0%	12,1%	..
5110 I. Generales tipo IVA	7,0%	7,1%	7,2%	7,3%	7,4%	7,4%	7,4%	7,4%	7,4%	7,5%	..
5121 Impuestos Especiales	3,6%	3,6%	3,6%	3,6%	3,6%	3,4%	3,3%	3,3%	3,3%	3,3%	..

OCDE TOTAL	1995	1996	1997	1998	1999	2000	2001	2002	2003	2004	2005
1000 Renta, benef. y gananc. capital	12,5%	12,6%	12,9%	13,0%	13,1%	13,5%	13,2%	12,7%	12,4%	12,5%	..
1100 Personas Físicas	9,8%	9,8%	9,8%	9,9%	9,9%	9,8%	9,9%	9,5%	9,2%	9,1%	..
1200 Personas Jurídicas	2,8%	2,9%	3,2%	3,2%	3,3%	3,7%	3,4%	3,3%	3,3%	3,4%	..
2000 Cotizaciones Seguridad Social	9,0%	9,1%	9,1%	9,1%	9,1%	9,1%	9,3%	9,3%	9,5%	9,4%	..
4000 I. s/ Propiedad	1,8%	2,1%	1,9%	1,9%	1,9%	1,9%	1,9%	1,9%	1,9%	1,9%	..
5000 I. s/ Bienes y Servicios	11,2%	11,3%	11,2%	11,2%	11,5%	11,4%	11,2%	11,3%	11,4%	11,4%	..
5110 I. Generales tipo IVA	6,2%	6,4%	6,5%	6,6%	6,7%	6,8%	6,7%	6,8%	6,8%	6,9%	..
5121 Impuestos Especiales	3,1%	3,1%	3,1%	3,1%	3,2%	3,1%	3,0%	3,1%	3,1%	3,1%	..

(*) No incluye el Impuesto Especial sobre Determinados Medios de Transporte.

Gráfico 3.4
España: Proporción entre recaudación de las principales categorías de
ingresos tributarios y PIB (1995 - 2005)



Gráfico 3.5
UE 15: Proporción entre recaudación de las principales categorías de ingresos tributarios y PIB
(1995 - 2004)



Gráfico 3.6
OCDE total: Proporción entre recaudación de las principales categorías de ingresos tributarios y PIB
(1995 - 2004)

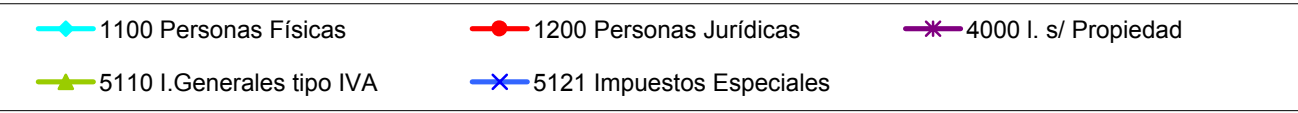
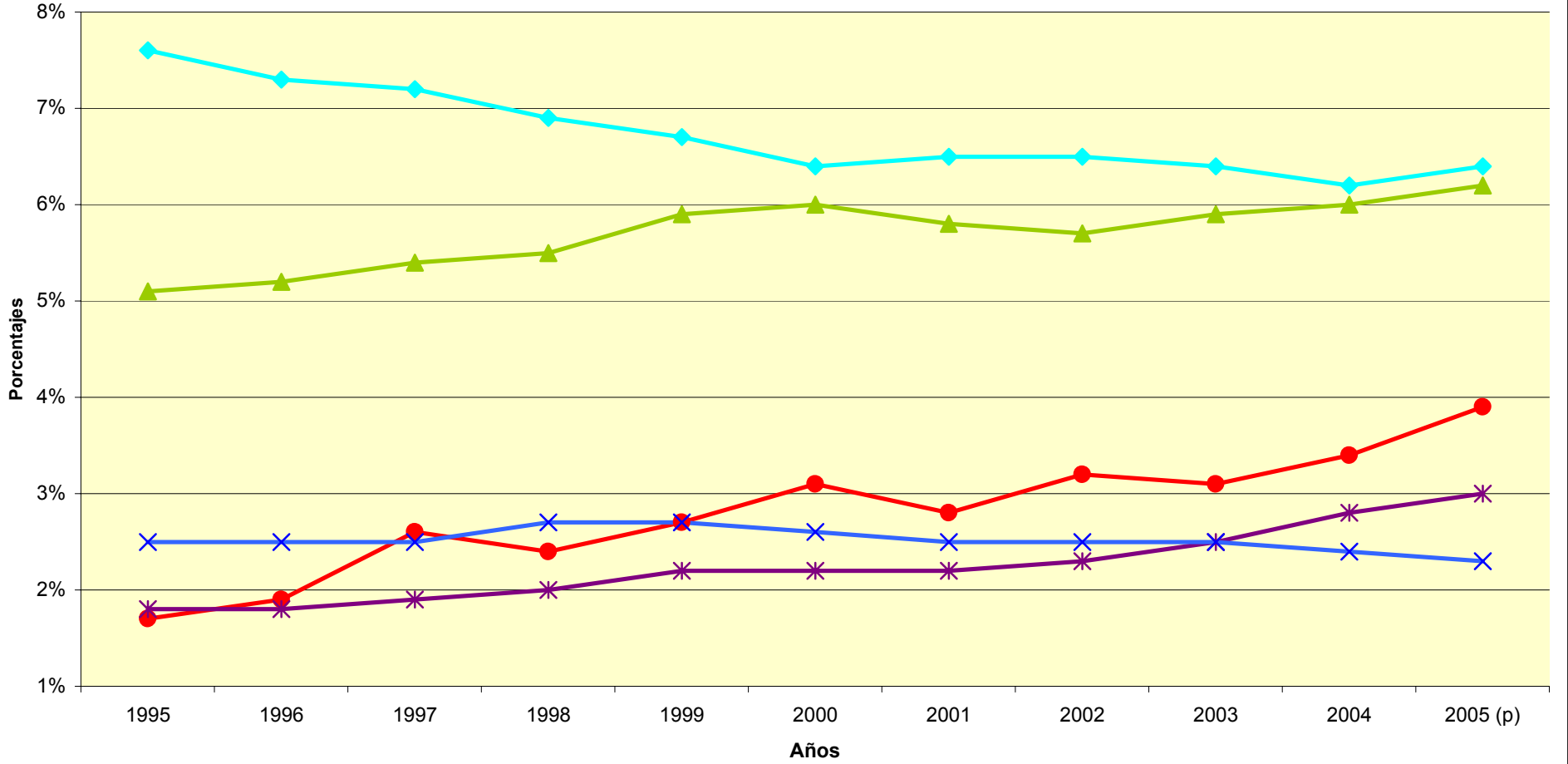

Cuadro 3.5: Estructura porcentual de los ingresos fiscales según las principales categorías (1995-2005)

ESPAÑA	1995	1996	1997	1998	1999	2000	2001	2002	2003	2004	2005 (p)
1000 Renta, benef. y gananc. capital	29,2%	28,8%	29,8%	28,2%	28,2%	28,3%	28,3%	29,2%	28,2%	28,2%	29,5%
1100 Personas Físicas	23,6%	22,8%	21,8%	20,7%	19,5%	18,6%	19,3%	19,2%	18,6%	17,7%	18,0%
1200 Personas Jurídicas	5,4%	5,8%	7,8%	7,3%	8,0%	8,9%	8,3%	9,3%	9,0%	9,8%	10,8%
2000 Cotizaciones Seguridad Social	36,2%	36,0%	35,1%	35,2%	34,7%	34,9%	35,7%	35,2%	35,3%	34,8%	33,6%
4000 I. s/ Propiedad	5,5%	5,6%	5,8%	6,1%	6,3%	6,4%	6,4%	6,7%	7,4%	8,1%	8,5%
5000 I. s/ Bienes y Servicios	28,6%	29,0%	28,9%	29,5%	30,0%	29,6%	28,7%	28,2%	28,3%	28,0%	27,5%
5110 I. Generales tipo IVA	15,9%	16,2%	16,3%	16,6%	17,4%	17,5%	17,1%	16,7%	17,2%	17,3%	17,4%
5121 Impuestos Especiales (*)	7,7%	7,9%	7,7%	8,3%	7,9%	7,5%	7,3%	7,2%	7,2%	6,9%	6,4%

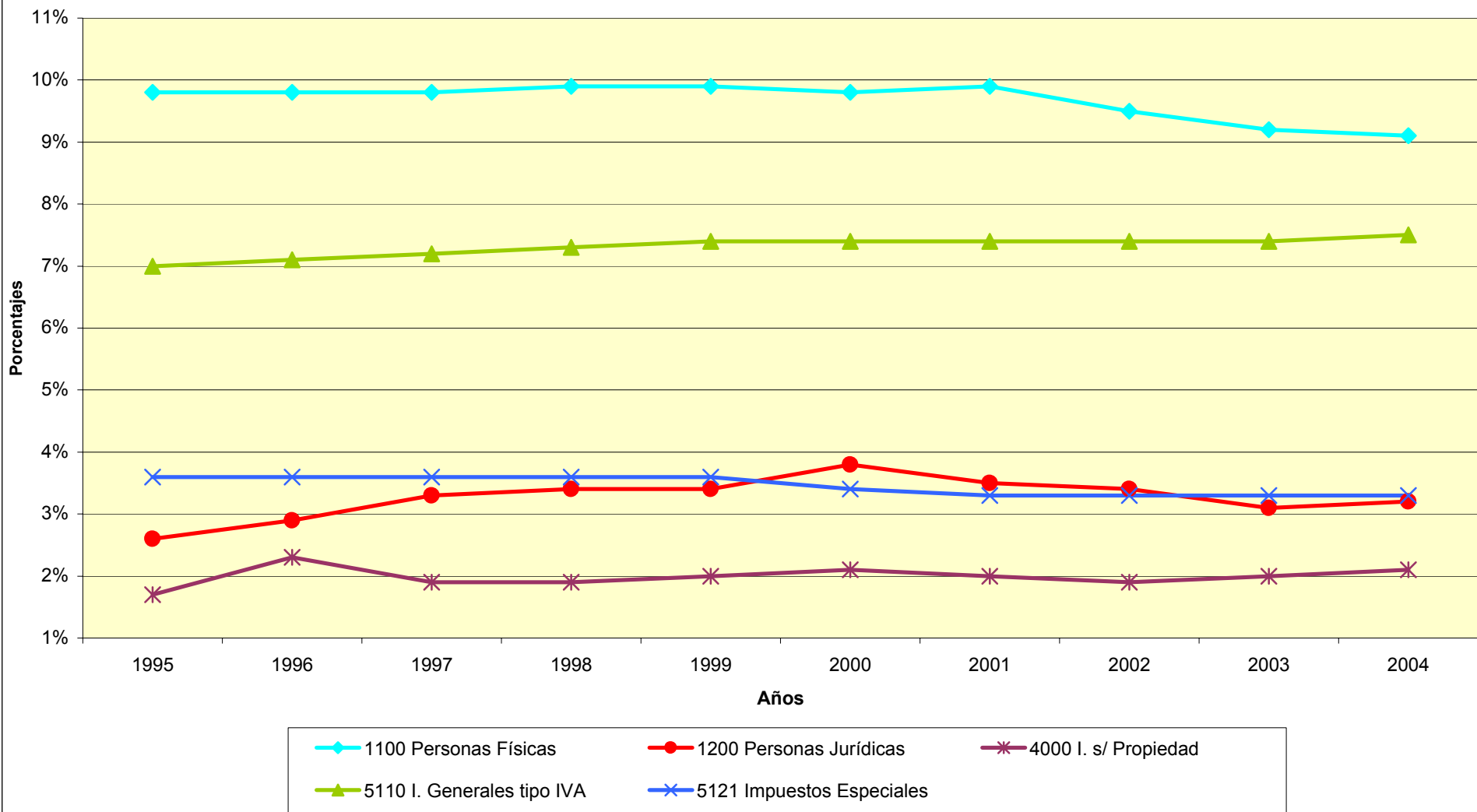
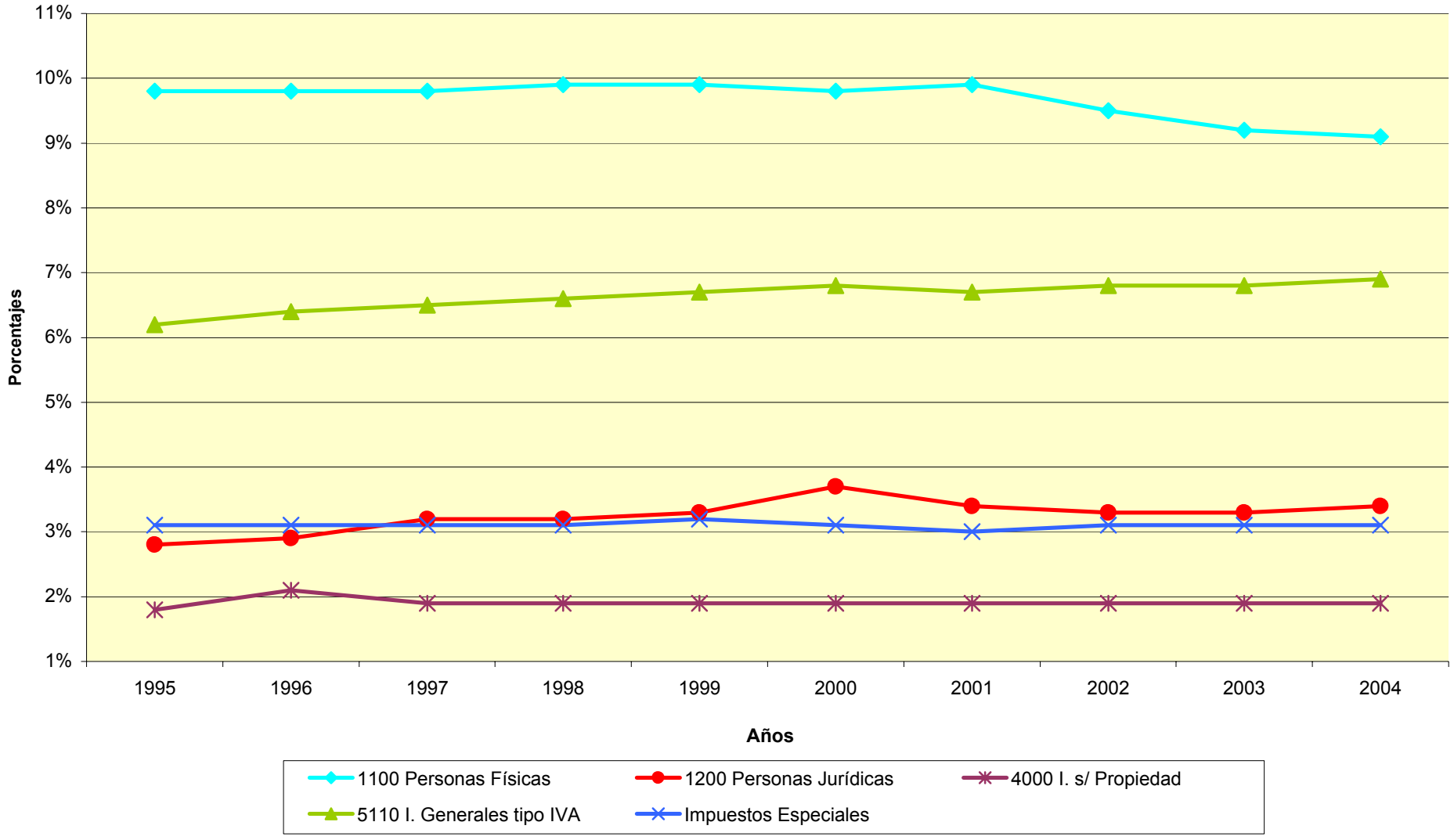
UNIÓN EUROPEA (15)	1995	1996	1997	1998	1999	2000	2001	2002	2003	2004	2005
1000 Renta, benef. y gananc. capital	33,5%	33,6%	34,1%	34,4%	34,4%	35,0%	34,7%	33,9%	33,2%	33,1%	..
1100 Personas Físicas	26,0%	25,5%	25,2%	25,5%	25,4%	25,3%	25,7%	25,1%	25,0%	24,6%	..
1200 Personas Jurídicas	6,8%	7,5%	8,3%	8,6%	8,6%	9,3%	8,8%	8,6%	8,1%	8,2%	..
2000 Cotizaciones Seguridad Social	29,5%	28,9%	28,9%	27,9%	27,6%	27,7%	28,2%	28,5%	28,8%	28,7%	..
4000 I. s/ Propiedad	4,5%	5,8%	4,7%	4,9%	5,1%	5,2%	5,0%	5,0%	5,3%	5,3%	..
5000 I. s/ Bienes y Servicios	31,0%	30,4%	30,7%	30,4%	30,5%	29,9%	29,9%	30,5%	30,6%	30,7%	..
5110 I. Generales tipo IVA	18,0%	17,7%	18,0%	18,1%	18,3%	18,3%	18,5%	18,8%	18,9%	19,0%	..
5121 Impuestos Especiales	9,5%	9,2%	9,2%	9,2%	9,1%	8,5%	8,4%	8,5%	8,5%	8,5%	..

OCDE TOTAL	1995	1996	1997	1998	1999	2000	2001	2002	2003	2004	2005
1000 Renta, benef. y gananc. capital	35,3%	35,2%	35,6%	35,9%	35,7%	36,4%	36,0%	35,2%	34,4%	34,4%	..
1100 Personas Físicas	27,1%	26,8%	26,6%	26,7%	26,3%	26,0%	26,5%	25,7%	25,0%	24,6%	..
1200 Personas Jurídicas	8,1%	8,3%	8,8%	8,8%	9,0%	10,1%	9,3%	9,3%	9,3%	9,6%	..
2000 Cotizaciones Seguridad Social	24,7%	24,5%	24,7%	24,9%	24,6%	24,5%	25,3%	25,6%	26,1%	25,9%	..
4000 I. s/ Propiedad	5,5%	6,1%	5,5%	5,4%	5,6%	5,5%	5,4%	5,5%	5,6%	5,6%	..
5000 I. s/ Bienes y Servicios	32,4%	32,1%	31,9%	31,6%	31,9%	31,6%	31,3%	31,8%	32,1%	32,3%	..
5110 I. Generales tipo IVA	17,7%	17,7%	18,1%	18,2%	18,3%	18,5%	18,5%	18,8%	18,8%	19,1%	..
5121 Impuestos Especiales	8,8%	8,8%	8,6%	8,8%	9,1%	8,5%	8,5%	8,7%	8,8%	8,6%	..

(*) No incluye el Impuesto Especial sobre Determinados Medios de Transporte.

Gráfico 3.7
España: Estructura porcentual de los ingresos fiscales según las principales categorías
(1995 - 2005)

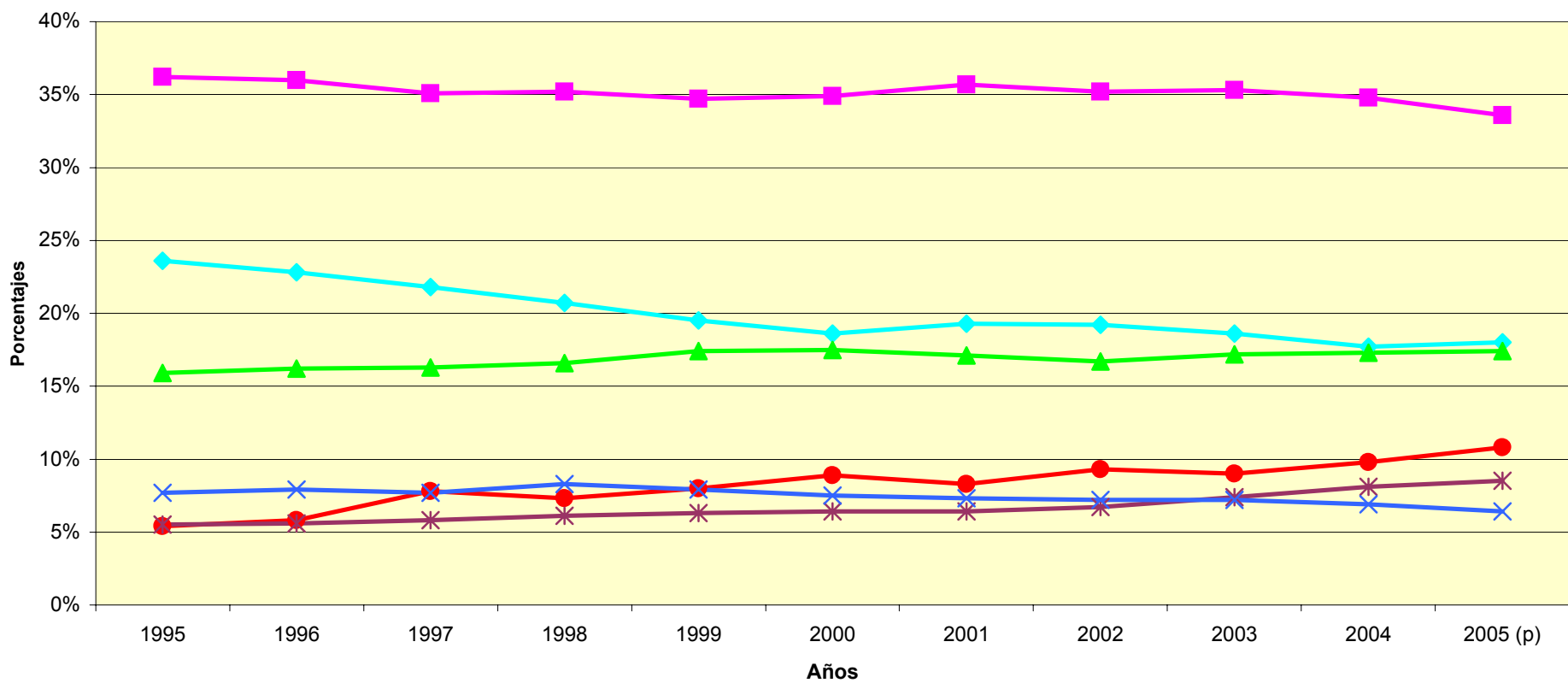

◆ 1100 Personas Físicas
 ● 1200 Personas Jurídicas
 ■ 2000 Cotizaciones Seguridad Social
✱ 4000 I. s/ Propiedad
 ▲ 5110 I. Generales tipo IVA
 ✕ 5121 Impuestos Especiales

Gráfico 3.8
UE 15: Estructura porcentual de los ingresos fiscales según las principales categorías
(1995 - 2004)

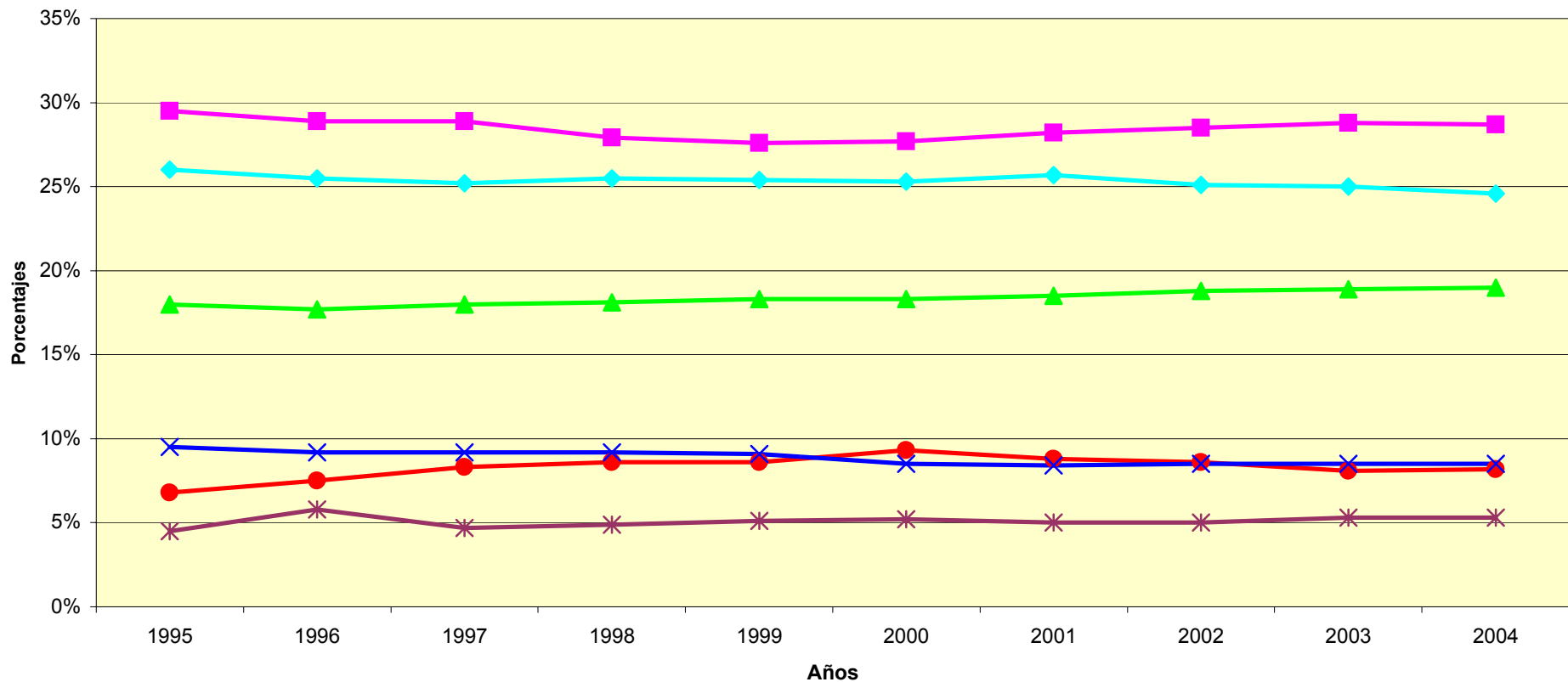

◆ 1100 Personas Físicas
 ● 1200 Personas Jurídicas
 ■ 2000 Cotizaciones Seguridad Social
✱ 4000 I. s/ Propiedad
 ▲ 5110 I. Generales tipo IVA
 ✕ 5121 Impuestos Especiales

Gráfico 3.9
OCDE total: Estructura porcentual de los ingresos fiscales según las principales categorías
(1995 - 2004)

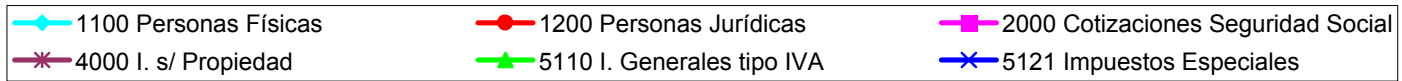
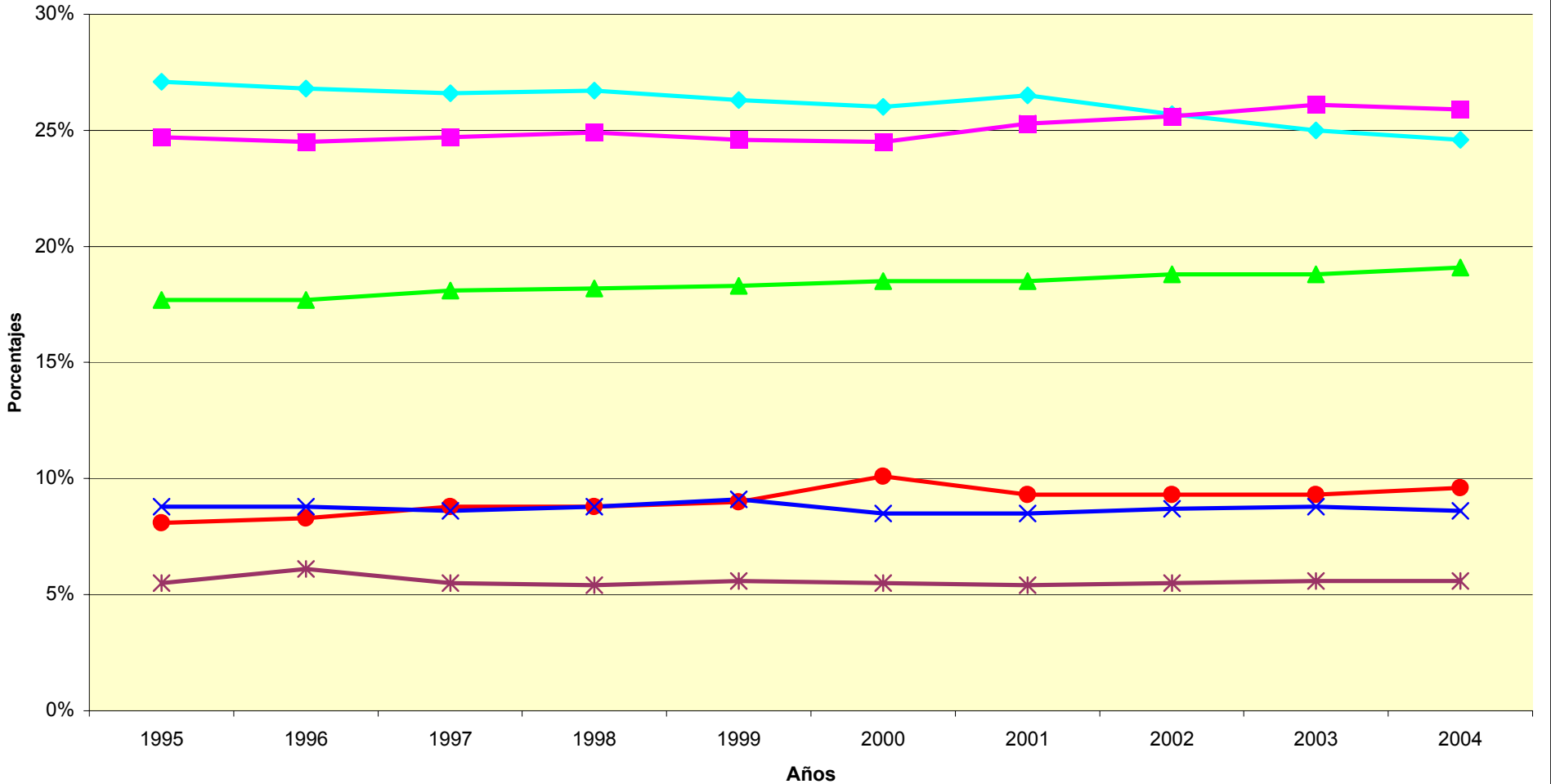

CUARTA PARTE:

**ESTADÍSTICAS DE LAS
PRINCIPALES FIGURAS
TRIBUTARIAS**

1. ESTADÍSTICAS DEL IMPUESTO SOBRE LA RENTA DE LAS PERSONAS FÍSICAS

Fuentes: - Memorias de la Administración Tributaria de la Secretaría de Estado de Hacienda y Presupuestos y Departamento de Informática Tributaria de la Agencia Estatal de Administración Tributaria.

IMPUESTO SOBRE LA RENTA DE LAS PERSONAS FISICAS

**Tabla 4.1: Evolución del número de liquidaciones
Período 1994 - 2004**

Ejercicio	Número de liquidaciones	Tasa de variación
1994	13.611.759	6,39%
1995	14.158.155	4,01%
1996	14.657.443	3,53%
1997	15.000.358	2,34%
1998	15.424.100	2,82%
1999	13.895.161	-9,91%
2000	14.297.387	2,89%
2001	14.903.943	4,24%
2002	15.481.382	3,87%
2003	15.985.781	3,26%
2004	16.474.150	3,06%

Nota: Entre 1994 y 1998, según el sistema establecido en la Ley 18/1991, de 6 de junio. Entre 1999 y 2002, según la Ley 40/1998, de 9 de diciembre. En 2003 según la Ley 46/2002, de 18 de diciembre y en 2004, según el texto refundido de la Ley del Impuesto sobre la Renta de las Personas Físicas, aprobado mediante el Real Decreto Legislativo 3/2004, de 5 de marzo.

Gráfico 4-1
Impuesto sobre la Renta de las Personas Físicas
Número de liquidaciones
Período 1994 - 2004

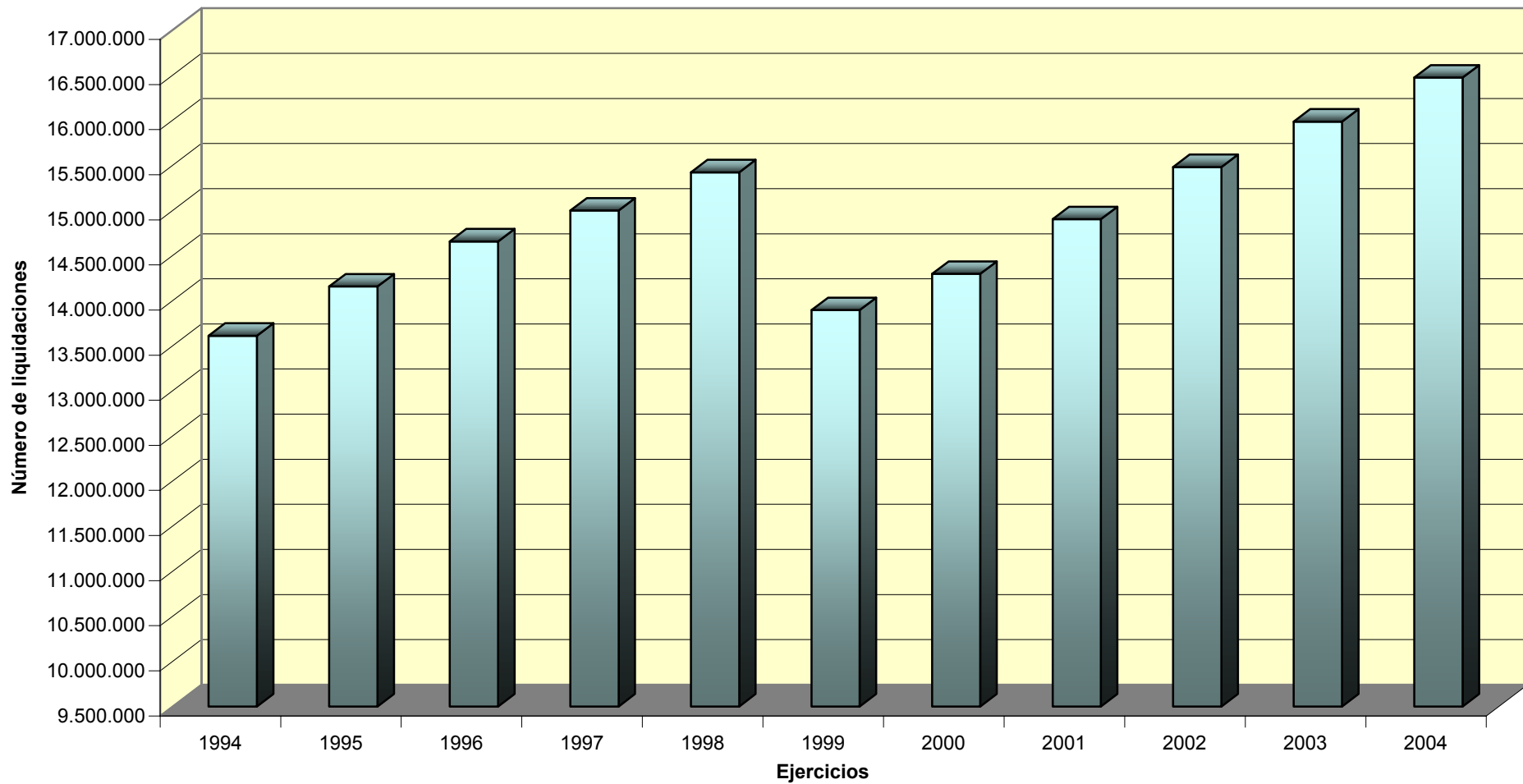

IMPUESTO SOBRE LA RENTA DE LAS PERSONAS FÍSICAS

**Tabla 4.2: Número de liquidaciones según el tipo de tributación
Período 1994 - 2004**

Ejercicio	Individual			Conjunta			Total liquidaciones
	Número de liquidaciones	Tasa variación	Estructura porcentual	Número de liquidaciones	Tasa variación	Estructura porcentual	
1994	8.245.422	11,73%	60,58%	5.366.337	-0,88%	39,42%	13.611.759
1995	8.712.642	5,67%	61,54%	5.445.513	1,48%	38,46%	14.158.155
1996	9.189.203	5,47%	62,69%	5.468.240	0,42%	37,31%	14.657.443
1997	9.467.983	3,03%	63,12%	5.532.375	1,17%	36,88%	15.000.358
1998	9.804.271	3,55%	63,56%	5.619.829	1,58%	36,44%	15.424.100
1999	8.672.320	-11,55%	62,41%	5.222.841	-7,06%	37,59%	13.895.161
2000	9.182.393	5,88%	64,22%	5.114.994	-2,06%	35,78%	14.297.387
2001	9.856.308	7,34%	66,13%	5.047.635	-1,32%	33,87%	14.903.943
2002	10.481.421	6,34%	67,70%	4.999.961	-0,94%	32,30%	15.481.382
2003	10.987.527	4,83%	68,73%	4.998.254	-0,03%	31,27%	15.985.781
2004	11.500.355	4,67%	69,81%	4.973.795	-0,49%	30,19%	16.474.150

IMPUESTO SOBRE LA RENTA DE LAS PERSONAS FÍSICAS

**Tabla 4.3: Número de liquidaciones según el modelo
Período 1994 - 2004**

Ejercicio	Declaraciones									Comunicaciones			Total liquidaciones	
	Ordinarias			Simplificadas			Abreviadas			Total declaraciones	Número	Tasa variación		Estructura porcentual
	Número	Tasa variación	Estructura porcentual	Número	Tasa variación	Estructura porcentual	Número	Tasa variación	Estructura porcentual					
1994	2.196.938	2,82%	16,14%	5.507.318	-48,32%	40,46%	5.907.503	-	43,40%	13.611.759	-	-	-	13.611.759
1995	2.231.325	1,57%	15,76%	5.670.341	2,96%	40,05%	6.256.489	5,91%	44,19%	14.158.155	-	-	-	14.158.155
1996	2.456.587	10,10%	16,76%	3.457.691	-39,02%	23,59%	8.743.165	39,75%	59,65%	14.657.443	-	-	-	14.657.443
1997	3.013.061	22,65%	20,09%	2.866.007	-17,11%	19,11%	9.121.290	4,32%	60,81%	15.000.358	-	-	-	15.000.358
1998	3.891.500	29,15%	25,23%	2.379.939	-16,96%	15,43%	9.152.661	0,34%	59,34%	15.424.100	-	-	-	15.424.100
1999	4.345.344	11,66%	31,27%	8.301.176	248,80%	59,74%	-	-	-	12.646.520	1.248.641	-	8,99%	13.895.161
2000 (*)	-	-	-	13.433.747	863.640	-30,83%	6,04%	14.297.387
2001 (*)	-	-	-	14.014.250	889.693	3,02%	5,97%	14.903.943
2002 (*)	-	-	-	14.614.664	866.718	-2,58%	5,60%	15.481.382
2003 (*)	-	-	-	15.276.377	709.404	-18,15%	4,44%	15.985.781
2004 (*)	-	-	-	15.930.009	544.141	-23,30%	3,30%	16.474.150

(*) Si bien a partir del ejercicio 2000 continúan utilizándose los modelos ordinario y simplificado, la información estadística disponible referente a cada uno de ellos no es completa, ya que el Programa PADRE distingue entre declaraciones ordinarias y simplificadas. Por ello, se ha optado por presentar la información de forma agregada.

IMPUESTO SOBRE LA RENTA DE LAS PERSONAS FÍSICAS

Tabla 4.4: Número de liquidaciones por fuentes de renta. Período 1994 - 2004

Fuente	1994	1995	1996	1997	1998	1999	2000	2001	2002	2003	2004
Trabajo (1)	11.518.733	12.077.131	12.557.688	12.916.405	13.415.444	11.503.789	11.986.920	12.619.924	13.233.504	14.230.139	14.742.315
Capital Inmobiliario											
<i>Propio</i>	8.825.605	9.215.858	9.583.661	9.960.375	10.289.126	1.195.101	1.218.875	1.205.283	1.230.433	1.181.297	1.273.811
<i>Arrendado</i>	1.018.820	1.080.321	1.127.823	1.161.562	1.208.853	-	-	-	-	-	-
Capital Mobiliario											
<i>Con retención</i>	6.482.786	6.724.751	6.924.387	6.318.376	5.873.162	11.520.707	11.821.932	12.449.148	13.125.302	13.931.778	14.369.105
<i>Sin retención</i>	10.856.387	11.517.135	12.124.444	12.413.222	12.630.287	-	-	-	-	-	-
<i>Reducción legal</i>	550.141	521.744	599.742	416.226	356.280	-	-	-	-	-	-
<i>Reducción legal</i>	10.466.512	11.040.592	11.538.341	11.621.728	11.691.360	-	-	-	-	-	-
Actividades Económicas											
<i>Actividad Empresarial</i>	2.664.535	2.748.529	2.821.745	2.901.628	2.938.069	2.898.323	2.964.578	2.994.846	3.082.939	2.969.987	3.036.321
<i>Estimación Directa (2)</i>	2.666.579	2.325.023	2.372.267	2.424.905	2.446.447	-	-	-	-	-	-
<i>Estimación Directa Normal</i>	240.428	313.684	355.949	394.731	137.306	223.198	218.862	214.614	222.495	1.448.502	1.427.706
<i>Estimación Directa Simplificada</i>	-	-	-	-	-	-	-	-	-	-	-
<i>Estimación Objetiva Coeficientes</i>	1.323.069	278.394	256.769	244.300	630.889	1.096.543	1.145.602	1.192.894	1.235.075	-	-
<i>Estimación Objetiva Módulos:</i>	817.928	-	-	-	-	-	-	-	-	-	-
<i>Estimación Objet. (excep. agrar.)</i>	-	954.929	915.286	893.150	743.284	693.429	684.020	666.834	675.442	1.657.993	1.669.610
<i>Estimación Objet. Activ. agrarias</i>	-	919.392	989.681	1.039.301	1.044.083	1.016.236	1.046.751	1.046.901	1.080.979	1.061.123	1.062.501
<i>Actividad Profesional (3)</i>	457.656	486.762	516.598	547.634	559.161	-	-	-	-	-	-
<i>Estimación Directa Normal</i>	249.566	267.778	286.096	309.365	136.102	-	-	-	-	-	-
<i>Estimación Directa Simplificada</i>	-	-	-	-	424.777	-	-	-	-	-	-
<i>Estimación Objetiva Coeficientes</i>	210.611	219.071	234.009	241.955	-	-	-	-	-	-	-
Régimen de atribución de rentas											
<i>Capital mobiliario</i>	-	-	-	-	-	-	-	-	-	48.400	61.630
<i>Capital inmobiliario</i>	-	-	-	-	-	-	-	-	-	50.401	79.377
<i>Actividades económicas</i>	-	-	-	-	-	-	-	-	-	276.609	298.943
Ganancias y pérdidas patrimoniales:											
<i>Generadas hasta 1 año (4)</i>	-	-	-	-	-	2.099.375	1.467.912	1.223.444	1.104.511	1.230.646	1.307.189
<i>Saldo positivo</i>	-	-	-	-	-	1.859.002	1.200.425	916.968	891.776	1.080.060	1.154.451
<i>Saldo negativo</i>	-	-	-	-	-	240.373	267.487	306.476	212.735	150.586	152.738
<i>Incremento patrimon. neto regular</i>	347.894	444.706	670.348	1.130.481	1.507.293	-	-	-	-	-	-
Rentas imputadas											
<i>Propiedad inmobiliaria (5)</i>	-	-	-	-	-	2.496.686	2.459.843	2.470.240	2.829.348	3.191.529	3.692.664
<i>Transparencia fiscal</i>	38.778	43.228	49.647	62.220	71.806	77.266	81.275	85.304	86.438	76.406	7.196
<i>Transparencia fiscal internacional</i>	-	892	534	232	161	169	95	77	59	40	17
<i>Derechos de imagen</i>	-	-	-	-	-	226	193	180	235	290	275
<i>Particip. en Inst. Inv. Colect. de paraísos fiscales</i>	-	-	-	-	-	727	174	116	73	51	27
Cociente rendim. netos irregulares	90.085	106.490	131.666	125.903	156.208	-	-	-	-	-	-
Mínimo personal y familia	-	-	-	-	-	13.721.239	14.123.328	14.733.547	15.319.046	15.888.640	16.362.915
BASE IMPONIBLE GRAL./REG. (6)	13.578.142	14.119.190	14.620.065	14.959.015	15.385.202	10.403.976	11.075.730	11.969.972	12.633.641	14.881.610	15.453.567
<i>Gananc./pérd. patrim. más 1 año (4)</i>	-	-	-	-	-	1.199.764	1.812.643	1.389.918	1.337.643	1.263.651	1.538.883
<i>Saldo negat. gananc./pérd. patrim. desde ej. 1999</i>	-	-	-	-	-	-	5.180	15.795	32.172	46.727	80.671
<i>Compens. disminuc. patr. proced. ej. hasta 1998</i>	-	-	-	-	-	30.131	25.369	11.837	6.995	2.478	-
<i>Restos posit. rend. netos irregulares</i>	88.052	103.351	129.323	120.737	151.174	-	-	-	-	-	-
<i>Increm. de patrimonio neto irregular (7)</i>	403.207	547.210	560.484	-	-	-	-	-	-	-	-
<i>Mín. pers. y fam. no aplicado Base Imponible Gral.</i>	-	-	-	-	-	240.895	341.657	239.946	227.505	97.430	107.923
BASE IMPONIBLE ESPECIAL/IRREG.	484.386	666.022	689.318	974.544	1.645.466	1.036.975	1.569.525	1.215.193	1.166.423	1.181.332	1.431.049
TOTAL LIQUIDACIONES	13.611.759	14.158.155	14.657.443	15.000.358	15.424.100	13.895.161	14.297.387	14.903.943	15.481.382	15.985.781	16.474.150

(1) Hasta 2002, las estadísticas reflejaban el número de liquidaciones con un importe de los rendimientos netos del trabajo, resultantes tras la aplicación de la reducción general sobre los mismos, que era de signo positivo. Dicha reducción, en algunos casos, absorbía la totalidad de los rendimientos del trabajo declarados, lo que explica el sustancial menor número de liquidaciones con este tipo de renta en el ejercicio 2002 respecto de 2003. A partir de 2003, tras la reforma parcial del IRPF, la reducción general por rendimientos del trabajo se aplica en la base imponible.

(2) Los datos estadísticos correspondientes desde el ejercicio 2003 no distinguen entre las modalidades normal y simplificada del régimen de estimación directa.

(3) Desde el ejercicio 1999, el número de contribuyentes con actividades profesionales está incluido en el de actividades económicas.

(4) En 1999 las cifras se refieren a ganancias y pérdidas patrimoniales generadas en un período de hasta o más de dos años, respectivamente.

(5) De inmuebles urbanos distintos de la vivienda habitual, excluido el suelo no edificado. Hasta 1998 estas rentas se recogen en "capital inmobiliario propio".

(6) En los ejercicios 1994 y 1995 no se dispone del número total de liquidaciones con base imponible regular, por lo que se sustituye por las liquidaciones con base liquidable regular.

(7) Para los ejercicios 1997 y 1998 se distingue entre los increm. patrim. neto irreg. generados en 2 o menos años (392.713 liquidaciones en 1997 y 860.182 en 1998), los generados en más de 2 años procedentes de participaciones de instituciones de inversión colectiva (425.939 liquidaciones en 1997 y 741.774 en 1998) y los generados en más de 2 años procedentes de otros activos (229.058 liquidaciones en 1997 y 317.268 en 1998).

IMPUESTO SOBRE LA RENTA DE LAS PERSONAS FÍSICAS

Tabla 4.5: Porcentajes de liquidaciones por fuentes de renta. Período 1994 -2004

Fuente	1994	1995	1996	1997	1998	1999	2000	2001	2002	2003	2004
Trabajo (1)	84,62%	85,30%	85,67%	86,11%	86,98%	82,79%	83,84%	84,68%	85,48%	89,02%	89,49%
Capital Inmobiliario	8,60%	8,53%	8,09%	7,95%	7,39%	7,73%
<i>Propio</i>	64,84%	65,09%	65,38%	66,40%	66,71%	-	-	-	-	-	-
<i>Arrendado</i>	7,48%	7,63%	7,69%	7,74%	7,84%	-	-	-	-	-	-
Capital Mobiliario	47,63%	47,50%	47,24%	42,12%	38,08%	82,91%	82,69%	83,53%	84,78%	87,15%	87,22%
<i>Con retención</i>	79,76%	81,35%	82,72%	82,75%	81,89%	-	-	-	-	-	-
<i>Sin retención</i>	4,04%	3,69%	4,09%	2,77%	2,31%	-	-	-	-	-	-
<i>Reducción legal</i>	76,89%	77,98%	78,72%	77,48%	75,80%	-	-	-	-	-	-
Actividades Económicas	19,58%	19,41%	19,25%	19,34%	19,05%	20,86%	20,74%	20,09%	19,91%	18,58%	18,43%
Actividad Empresarial	16,65%	16,42%	16,18%	16,17%	15,86%	-	-	-	-	-	-
Estimación Directa (2)	8,58%	8,67%
<i>Estimación Directa Normal</i>	1,77%	2,22%	2,43%	2,63%	0,89%	1,61%	1,53%	1,44%	1,44%	-	-
<i>Estimación Directa Simplificada</i>	-	-	-	-	4,09%	7,89%	8,01%	8,00%	7,98%	-	-
<i>Estimación Objetiva Coeficientes</i>	9,72%	1,97%	1,75%	1,63%	-	-	-	-	-	-	-
<i>Estimación Objetiva Módulos:</i>	6,01%	11,08%	10,37%	10,13%
<i>Estimación Objet. (except. agrar.)</i>	-	6,74%	6,24%	5,95%	4,82%	4,99%	4,78%	4,47%	4,36%	3,97%	3,91%
<i>Estimación Objet. Activ. agrarias</i>	..	6,49%	6,75%	6,93%	6,77%	7,31%	7,32%	7,02%	6,98%	6,64%	6,45%
Actividad Profesional (3)	3,36%	3,44%	3,52%	3,65%	3,63%	-	-	-	-	-	-
<i>Estimación Directa Normal</i>	1,83%	1,89%	1,95%	2,06%	0,88%	-	-	-	-	-	-
<i>Estimación Directa Simplificada</i>	-	-	-	-	4,32%	-	-	-	-	-	-
<i>Estimación Objetiva Coeficientes</i>	1,55%	1,55%	1,60%	1,61%	-	-	-	-	-	-	-
Régimen de atribución de rentas	-	-	-	-	-	-	-	-	-	-	-
<i>Capital mobiliario</i>	-	-	-	-	-	-	-	-	-	0,30%	0,37%
<i>Capital inmobiliario</i>	-	-	-	-	-	-	-	-	-	0,32%	0,48%
<i>Actividades económicas</i>	-	-	-	-	-	-	-	-	-	1,73%	1,81%
Ganancias y pérdidas patrimoniales	-	-	-	-	-	-	-	-	-	-	-
<i>Generadas hasta 1 año (4)</i>	-	-	-	-	-	15,11%	10,27%	8,21%	7,13%	7,70%	7,93%
<i>Saldo positivo</i>	-	-	-	-	-	13,38%	8,40%	6,15%	5,76%	6,76%	7,01%
<i>Saldo negativo</i>	-	-	-	-	-	1,73%	1,87%	2,06%	1,37%	0,94%	0,93%
<i>Incremento patrim. neto regular</i>	2,56%	3,14%	4,57%	7,54%	9,77%	-	-	-	-	-	-
Rentas imputadas	-	-	-	-	-	-	-	-	-	-	-
<i>Propiedad inmobiliaria (5)</i>	-	-	-	-	-	17,97%	17,20%	16,57%	18,28%	19,96%	22,41%
<i>Transparencia fiscal</i>	0,28%	0,31%	0,34%	0,41%	0,47%	0,56%	0,57%	0,57%	0,56%	0,48%	0,04%
<i>Transparencia fiscal internacional</i>	-	0,01%	0,00%	0,00%	0,00%	0,00%	0,00%	0,00%	0,00%	0,00%	0,00%
<i>Derechos de imagen</i>	-	-	-	-	-	0,00%	0,00%	0,00%	0,00%	0,00%	0,00%
<i>Particip. en Inst. Inv. Colect. de paraísos fiscales</i>	-	-	-	-	-	0,01%	0,00%	0,00%	0,00%	0,00%	0,00%
Cociente rendim. netos irregulares	0,66%	0,75%	0,90%	0,84%	1,01%	-	-	-	-	-	-
Mínimo personal y familiar	-	-	-	-	-	98,75%	98,78%	98,86%	98,95%	99,39%	99,32%
BASE IMPONIBLE GRAL./REG. (6)	99,75%	99,72%	99,74%	99,72%	99,75%	74,87%	77,47%	80,31%	81,61%	93,09%	93,80%
Gananc./pérd. patrim. más 1 año (4)	-	-	-	-	-	8,63%	12,68%	9,33%	8,64%	7,90%	9,34%
Saldo negat. gananc./pérd. patrim. desde ej. 1999	-	-	-	-	-	-	0,04%	0,11%	0,21%	0,29%	0,49%
Compens. disminuc. patr. proced. ej. hasta 1998	-	-	-	-	-	0,22%	0,18%	0,08%	0,05%	0,02%	-
Restos posit. rend. netos irregulares	0,65%	0,73%	0,88%	0,80%	0,98%	-	-	-	-	-	-
Increment. de patrimonio neto irregular (7)	2,96%	3,86%	3,82%	-	-	-	-	-	-
Mín. pers. y fam. no aplicado Base Imponible Gral.	-	-	-	-	-	1,73%	2,39%	1,61%	1,47%	0,61%	0,66%
BASE IMPONIBLE ESPECIAL/IRREG.	3,56%	4,70%	4,70%	6,50%	10,67%	7,46%	10,98%	8,15%	7,53%	7,39%	8,69%
TOTAL LIQUIDACIONES	100,00%	100,00%	100,00%	100,00%	100,00%	100,00%	100,00%	100,00%	100,00%	100,00%	100,00%

(1) Hasta 2002, las estadísticas reflejaban el número de liquidaciones con un importe de los rendimientos netos del trabajo, resultantes tras la aplicación de la reducción general sobre los mismos, que era de signo positivo. Dicha reducción, en algunos casos, absorbía la totalidad de los rendimientos del trabajo declarados, lo que explica el sustancial menor número de liquidaciones con este tipo de renta en el ejercicio 2002 respecto de 2003. A partir de 2003, tras la reforma parcial del IRPF, la reducción general por rendimientos del trabajo se aplica en la base imponible.

(2) Los datos estadísticos correspondientes desde el ejercicio 2003 no distinguen entre las modalidades normal y simplificada del régimen de estimación directa.

(3) Desde el ejercicio 1999, el número de contribuyentes con actividades profesionales está incluido en el de actividades económicas.

(4) En 1999 las cifras se refieren a ganancias y pérdidas patrimoniales generadas en un período de hasta o más de dos años, respectivamente.

(5) De inmuebles urbanos distintos de la vivienda habitual, excluido el suelo no edificado. Hasta 1998 estas rentas se recogen en "capital inmobiliario propio".

(6) En los ejercicios 1994 y 1995 no se dispone del número total de liquidaciones con base imponible regular, por lo que se sustituye por las liquidaciones con base liquidable regular.

(7) Para los ejercicios 1997 y 1998 se distingue entre los increm. patrim. neto irreg. generados en 2 o menos años (2,6% del total de liquidaciones en 1997 y el 5,6% en 1998), los generados en más de 2 años procedentes de participaciones de instituciones de inversión colectiva (2,8% del total de liquidaciones en 1997 y 4,8% en 1998) y los generados en más de 2 años procedentes de otros activos (el 1,5% de las liquidaciones en 1997 y 2,1% en 1998).

IMPUESTO SOBRE LA RENTA DE LAS PERSONAS FÍSICAS

**Tabla 4.6: Base imponible general/regular
Período 1994 - 2004**

Ejercicio	Número liquidaciones	Importe		Cuantía Media	
		Miles euros	Tasa variación	Euros	Tasa variación
1994	13.578.142	170.530.232	7,05%	12.559	0,56%
1995	14.119.190	182.492.824	7,01%	12.925	2,91%
1996	14.620.065	193.891.557	6,25%	13.262	2,61%
1997	14.959.015	201.126.760	3,73%	13.445	1,38%
1998	15.385.202	213.276.090	6,04%	13.862	3,10%
1999 ⁽¹⁾	10.403.976	127.839.594	-	12.288	-
2000	11.075.730	143.315.586	12,11%	12.940	5,31%
2001	11.969.972	160.645.879	12,09%	13.421	3,72%
2002	12.633.641	174.495.714	8,62%	13.812	2,92%
2003 ⁽²⁾	14.881.610	224.234.659	-	15.068	-
2004	15.453.567	241.615.024	7,75%	15.635	3,76%

**Tabla 4.7: Base imponible especial/irregular
Período 1994 - 2004**

Ejercicio	Número liquidaciones	Importe		Cuantía Media	
		Miles euros	Tasa variación	Euros	Tasa variación
1994	484.386	2.537.891	24,21%	5.239	-10,62%
1995	666.022	2.876.025	13,32%	4.318	-17,58%
1996	689.318	2.562.063	-10,92%	3.717	-13,93%
1997	974.544	3.688.627	43,97%	3.785	1,83%
1998	1.645.466	6.999.792	89,77%	4.254	12,39%
1999 ⁽¹⁾	1.036.975	6.317.177	-	6.092	-
2000	1.569.525	9.229.395	46,10%	5.880	-3,47%
2001	1.215.193	7.794.653	-15,55%	6.414	9,08%
2002	1.166.423	7.577.976	-2,78%	6.497	1,29%
2003 ⁽²⁾	1.181.332	10.892.502	-	9.221	-
2004	1.431.049	15.211.021	39,65%	10.629	15,28%

**Tabla 4.8: Base imponible total
Período 1994 - 2004**

Ejercicio	Importe	
	Miles euros	Tasa variación
1994	173.068.123	7,27%
1995	185.368.849	7,11%
1996	196.453.620	5,98%
1997	204.815.387	4,26%
1998	220.275.882	7,55%
1999 ⁽¹⁾	134.156.770	-
2000	152.544.981	13,71%
2001	168.440.532	10,42%
2002	182.073.690	8,09%
2003 ⁽²⁾	235.127.161	-
2004	256.826.046	9,23%

⁽¹⁾ Los datos del ejercicio 1999 no son comparables con el del ejercicio anterior, ya que a partir de 1999 se grava la renta disponible del contribuyente y no la totalidad de la renta obtenida por éste, como ocurría hasta 1998.

⁽²⁾ Los datos del ejercicio 2003 no son comparables con los del ejercicio anterior, ya que en ese año la base imponible es el resultado de minorar la renta del período impositivo en el mínimo personal y familiar por descendientes, mientras que los restantes mínimos familiares existentes con anterioridad y la reducción por rendimientos del trabajo pasan a operar en la base liquidable.

Gráfico 4-2
Impuesto sobre la Renta de las Personas Físicas
Base imponible total
Período 1994 - 2004

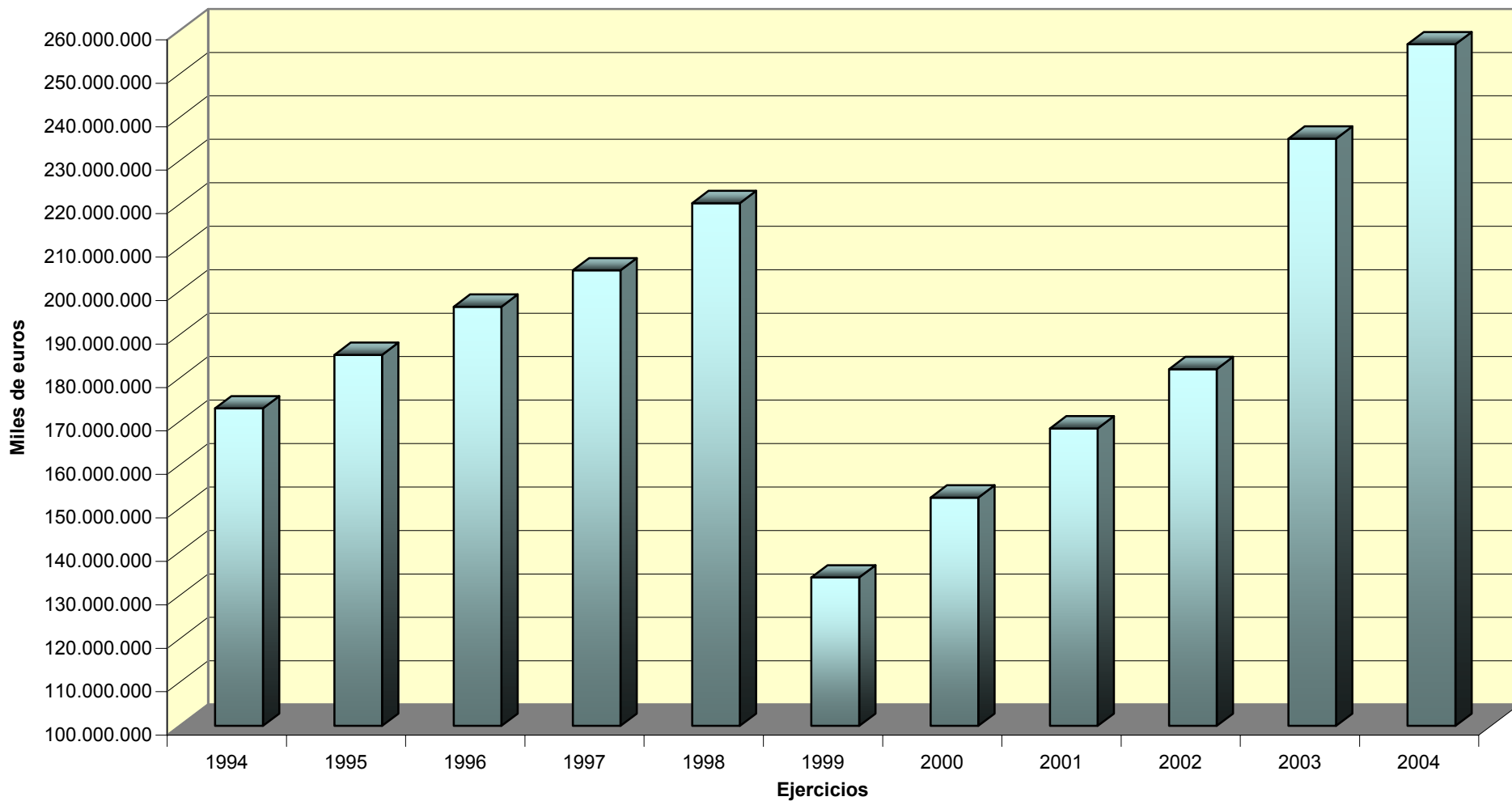

IMPUESTO SOBRE LA RENTA DE LAS PERSONAS FÍSICAS

Tabla 4.9: Distribución de la base imponible por fuentes de renta. Período 1994 - 2004

Fuente	Miles de euros										
	1994	1995	1996	1997	1998	1999	2000	2001	2002	2003	2004
Trabajo (1)	133.877.822	145.075.191	155.124.082	163.347.242	175.393.907	151.438.707	167.309.130	184.055.493	198.215.122	250.793.712	268.512.959
Capital Inmobiliario	1.904.948	1.303.022	966.400	1.384.847	2.025.281	5.660.642	6.050.663	6.617.903	7.011.471	6.131.712	6.560.782
Propio	-1.846.352	-2.802.581	-3.430.282	-3.348.834	-3.206.776	-	-	-	-	-	-
Arrendado	3.751.300	4.105.603	4.396.682	4.733.681	5.232.057	-	-	-	-	-	-
Capital Mobiliario	12.320.133	13.238.103	14.557.031	8.668.699	8.881.944	7.937.653	9.152.551	11.423.783	11.391.110	11.374.366	11.563.150
Con retención	-	-	-	-	-	-	-	-	-	-	-
Sin retención	-	-	-	-	-	-	-	-	-	-	-
Reducción legal	-1.089.528	-1.207.292	-1.265.853	1.176.811	-1.085.398	-	-	-	-	-	-
Actividades Económicas	22.499.825	22.924.406	22.986.787	24.257.041	25.076.462	25.922.995	26.445.852	27.442.848	28.959.268	27.255.934	28.481.929
Actividad Empresarial	16.593.871	16.748.212	16.435.960	17.081.780	17.277.227	-	-	-	-	-	-
Estimación directa (2)	-	-	-	-	-	-	-	-	17.182.186	16.434.301	17.393.648
Estimación Directa Normal	2.385.920	2.739.515	3.002.428	3.384.960	1.747.619	4.183.795	4.192.610	4.177.867	4.453.808	-	-
Estimación Directa Simplificada	-	-	-	-	4.836.257	11.195.451	11.798.425	12.130.391	12.728.378	-	-
Estimación Objetiva Coeficientes	6.616.567	1.842.377	1.739.863	1.741.251	-	-	-	-	-	-	-
Estimación Objetiva Módulos:	7.591.383	12.166.320	11.693.668	11.955.569	10.693.350	10.543.750	10.454.816	11.134.590	11.777.082	10.821.633	11.088.281
Estimación Objet.(excep.agrarias)	-	9.361.488	8.655.307	8.518.602	7.420.214	7.536.848	7.252.515	7.628.488	7.973.453	7.433.047	7.495.089
Estimación Objet.Activ.agrarias	-	2.804.832	3.038.361	3.436.967	3.273.137	3.006.901	3.202.302	3.506.102	3.803.629	3.388.586	3.593.192
Actividad Profesional (3)	5.905.955	6.176.193	6.550.826	7.175.261	7.799.235	-	-	-	-	-	-
Estimación Directa Normal	4.618.611	4.829.683	5.110.245	5.626.845	2.576.850	-	-	-	-	-	-
Estimación Directa Simplificada	-	-	-	-	5.222.386	-	-	-	-	-	-
Estimación Objetiva Coeficientes	1.287.344	1.346.510	1.440.582	1.548.416	-	-	-	-	-	-	-
Régimen de atribución de rentas	-	-	-	-	-	-	-	-	-	3.533.814	4.053.620
capital mobiliario	-	-	-	-	-	-	-	-	-	63.361	72.060
capital inmobiliario	-	-	-	-	-	-	-	-	-	303.880	481.553
actividades económicas	-	-	-	-	-	-	-	-	-	3.166.573	3.500.007
Ganancias y pérdidas patrimoniales	389.003	477.456	714.498	1.306.830	1.794.087	2.544.463	1.659.694	782.520	716.226	1.119.552	1.325.730
Generadas hasta 1 año	-	-	-	-	-	2.544.463	1.659.694	782.520	716.226	1.119.552	1.325.730
Saldo positivo	-	-	-	-	-	2.674.265	1.884.321	1.104.409	923.890	1.244.522	1.425.988
Saldo negativo	-	-	-	-	-	-129.802	-224.627	-321.889	-207.664	-124.971	-100.259
Incremento patrimon. neto regular	389.003	477.456	714.498	1.306.830	1.794.087	-	-	-	-	-	-
Incremento patrimonio neto	-	-	-	-	-	-	-	-	-	-	-
Rentas imputadas	503.298	561.589	675.940	858.289	1.015.084	2.169.785	2.318.705	2.629.076	2.699.838	2.859.636	1.549.532
Propiedad inmobiliaria(4)	-	-	-	-	-	941.740	918.951	1.090.517	1.090.517	1.238.041	1.417.777
Transparencia fiscal	503.298	559.728	673.946	851.504	1.006.179	1.213.488	1.393.570	1.675.733	1.607.081	1.619.702	129.811
Transparencia fiscal internacional	-	1.860	1.994	2.420	1.734	3.879	1.921	709	920	221	573
Derechos de imagen	-	-	-	4.365	7.171	3.329	1.545	1.692	1.237	1.441	1.261
Particip. en Inst. Inv. Colect. de paraísos fiscales	-	-	-	-	-	7.350	718	511	84	231	109
Cociente rendim. netos irregulares	132.308	128.632	136.568	129.224	177.095	-	-	-	-	-	-
Otros conceptos (5)	-7.577	-8.283	-3.894	-2.222	-2.373	-33.421	-46.537	-57.814	-107.300	-159.823	-134.534
Mínimo personal y familiar	-	-	-	-	-	-67.801.231	-69.574.472	-72.256.899	-74.390.378	-78.674.245	-80.298.143
Discrepancias estadísticas (6)	-	-	-	-	-	-	-	8.968	356	-	-
BASE IMPONIBLE GENERAL/REG.	170.530.232	182.492.824	193.891.557	201.126.760	213.276.089	127.839.594	143.315.586	160.645.879	174.495.714	224.234.659	241.615.024
Gananc./pérd. patrim. más 1 año	-	-	-	-	-	6.749.350	9.731.040	8.129.183	7.929.756	11.181.501	15.648.838
Saldo negativo gananc./pérd. patrim. desde ej. 1999	-	-	-	-	-	-	-14.588	-27.499	-68.946	-135.875	-273.604
Compens. disminuc. patr. proced. ej. hasta 1998	-	-	-	-	-	-103.916	-86.472	-34.436	-19.248	-13.308	-
Restos posit.rend.netos irregulares	759.509	901.390	1.056.130	988.539	1.290.966	-	-	-	-	-	-
Incum.de patrimonio neto irregular (7)	1.778.382	1.875.189	1.463.063	2.700.088	5.708.826	-	-	-	-	-	-
Mín.pers.y fam.no aplicado B.I.gral.	-	-	-	-	-	-328.257	-400.585	-272.595	-263.585	-139.815	-164.213
Discrepancias estadísticas (6)	-	99.446	42.870	-	-	-	-	-	-	-	-
BASE IMPON. ESPECIAL/IRREG.	2.537.891	2.876.025	2.562.063	3.688.627	6.999.792	6.317.177	9.229.395	7.794.653	7.577.976	10.892.502	15.211.021
BASE IMPONIBLE TOTAL	173.068.123	185.368.849	196.453.621	204.815.387	220.275.882	134.156.770	152.544.981	168.440.532	182.073.690	235.127.161	256.826.046
RENTA (8)	-	-	-	-	-	202.286.258	222.520.038	240.970.026	256.727.654	313.941.221	337.288.402

(1) Hasta 2002, la cuantía de los rendimientos netos del trabajo estaba minorada por la reducción general aplicable a esta fuente de renta, mientras que a partir de 2003 dicha reducción se aplica en una fase posterior de la liquidación, tras la obtención de la base imponible.

(2) Los datos estadísticos correspondientes desde el ejercicio 2003 no distinguen entre las modalidades normal y simplificada del régimen de estimación directa.

(3) Desde el ejercicio 1999, el importe de las rentas por actividades profesionales está incluido en el de actividades económicas.

(4) De inmuebles urbanos distintos de la vivienda habitual, excluido el suelo no edificado. Hasta 1998 estas rentas estaban comprendidas en "capital inmobiliario propio".

(5) A partir de 1994 incluye rendimientos irregulares netos de actividades empresariales y profesionales y, además, los incentivos fiscales a la realización de actividades de interés general.

(6) Existen discrepancias estadísticas en algunos años debido a que la suma de las fuentes de renta no coincide con la base imponible total.

(7) En 1997 y 1998 se distingue entre incre. patrimon. irreg. gener. en 2 o menos años (371.006 miles de euros en 1997 y 1.146.365 miles de euros en 1998), los gener. en más de 2 años procedentes de particip. en instituciones de inversión colectiva (1.122.730 miles de euros en 1997 y 2.426.510 miles de euros en 1998) y los generados en más de 2 años procedentes de otros activos (1.206.353 miles de euros en 1997 y 2.135.951 miles de euros en 1998).

(8) Desde 1999 a 2002, Renta = Base imponible total + Mínimo personal y familiar. A partir de 2003, Renta= Renta del período impositivo.

IMPUESTO SOBRE LA RENTA DE LAS PERSONAS FÍSICAS

Tabla 4.10: Estructura porcentual de la base imponible por fuentes de renta. Período 1994 - 2004

Fuente	1994	1995	1996	1997	1998	1999 (7)	2000	2001	2002	2003	2004
Trabajo (1)	77,36%	78,26%	78,96%	79,75%	79,62%	74,86%	75,19%	76,38%	77,21%	79,89%	79,61%
Capital Inmobiliario	1,10%	0,70%	0,49%	0,68%	0,92%	2,80%	2,72%	2,75%	2,73%	1,95%	1,95%
Propio	-1,07%	-1,51%	-1,75%	-1,64%	-1,46%	-	-	-	-	-	-
Arrendado	2,17%	2,21%	2,24%	2,31%	2,38%	-	-	-	-	-	-
Capital Mobiliario	7,12%	7,14%	7,41%	4,23%	4,03%	3,92%	4,11%	4,74%	4,44%	3,62%	3,43%
Con retención	-	-	-	-	-	-	-	-	-	-	-
Sin retención	-	-	-	-	-	-	-	-	-	-	-
Reducción legal	-0,63%	-0,65%	-0,64%	0,57%	-0,49%	-	-	-	-	-	-
Actividades Económicas	13,00%	12,37%	11,70%	11,84%	11,38%	12,82%	11,88%	11,39%	11,28%	8,68%	8,44%
Actividad Empresarial	9,59%	9,04%	8,37%	8,34%	7,84%	-	-	-	-	-	-
Estimación directa (2)	-	-	-	-	-	-	-	-	-	-	-
Estimación Directa Normal	1,38%	1,48%	1,53%	1,65%	0,79%	2,07%	1,88%	1,73%	6,69%	5,23%	5,16%
Estimación Directa Simplificada	-	-	-	-	2,20%	5,53%	5,30%	5,03%	1,73%	-	-
Estimación Objetiva Coeficientes	3,82%	0,99%	0,89%	0,85%	-	-	-	-	4,96%	-	-
Estimación Objetiva Módulos:	4,39%	6,56%	5,95%	5,84%	4,85%	-	-	-	-	-	-
Estimación Objet. (excep. agrarias)	-	5,03%	4,41%	4,16%	3,37%	3,73%	3,26%	3,17%	3,11%	2,37%	2,22%
Estimación Objet. Activ. agrarias	-	1,51%	1,55%	1,68%	1,49%	1,49%	1,44%	1,45%	1,48%	1,08%	1,07%
Actividad Profesional (3)	3,41%	3,33%	3,33%	3,50%	3,54%	-	-	-	-	-	-
Estimación Directa Normal	2,67%	2,61%	2,60%	2,75%	1,17%	-	-	-	-	-	-
Estimación Directa Simplificada	-	-	-	-	2,37%	-	-	-	-	-	-
Estimación Objetiva Coeficientes	0,74%	0,73%	0,73%	0,76%	-	-	-	-	-	-	-
Régimen de atribución de rentas	-	-	-	-	-	-	-	-	-	-	-
capital mobiliario	-	-	-	-	-	-	-	-	-	0,02%	0,02%
capital inmobiliario	-	-	-	-	-	-	-	-	-	0,10%	0,14%
actividades económicas	-	-	-	-	-	-	-	-	-	1,01%	1,04%
Ganancias y pérdidas patrimoniales	0,22%	0,26%	0,36%	0,64%	0,81%	1,26%	0,75%	0,32%	0,28%	0,36%	0,39%
Generadas hasta 1 año	-	-	-	-	-	1,26%	0,75%	0,32%	0,28%	0,36%	0,39%
Saldo positivo	-	-	-	-	-	1,32%	0,85%	0,46%	0,36%	0,40%	0,42%
Saldo negativo	-	-	-	-	-	-0,06%	-0,10%	-0,13%	-0,08%	-0,04%	-0,03%
Incremento patrim. neto regular	0,22%	0,26%	0,36%	0,64%	0,81%	-	-	-	-	-	-
Incremento patrimonio neto	-	-	-	-	-	-	-	-	-	-	-
Rentas imputadas	0,29%	0,30%	0,34%	0,42%	0,46%	1,07%	1,04%	1,09%	1,05%	0,91%	0,46%
Propiedad inmobiliaria(4)	-	-	-	-	-	0,47%	0,41%	0,39%	0,42%	0,39%	0,42%
Transparencia fiscal	0,29%	0,30%	0,34%	0,42%	0,46%	0,60%	0,63%	0,70%	0,63%	0,52%	0,04%
Transparencia fiscal internacional	-	0,00%	0,00%	0,00%	0,00%	0,00%	0,00%	0,00%	0,00%	0,00%	0,00%
Derechos de imagen	-	-	-	0,00%	0,00%	0,00%	0,00%	0,00%	0,00%	0,00%	0,00%
Particip. en Inst. Inv. Colect. de paraísos fiscales	-	-	-	-	-	0,00%	0,00%	0,00%	0,00%	0,00%	0,00%
Cociente rendim. netos irregulares	0,08%	0,07%	0,07%	0,06%	0,08%	-	-	-	-	-	-
Otros conceptos (5)	0,00%	0,00%	0,00%	0,00%	0,00%	-0,02%	-0,02%	-0,02%	-0,04%	-0,05%	-0,04%
Mínimo personal y familiar	-	-	-	-	-	-33,52%	-31,27%	-29,99%	-28,98%	-25,06%	-23,81%
Discrepancias estadísticas	-	-	-	-	-	-	-	0,00%	0,00%	-	-
BASE IMPONIBLE GENERAL/REG.	98,53%	98,45%	98,70%	98,20%	96,82%	63,20%	64,41%	66,67%	67,97%	71,43%	71,63%
Gananc./pérd. patrimon. más 1 año	-	-	-	-	-	-3,34%	4,31%	3,09%	3,37%	3,56%	4,64%
Saldo negativo gananc./pérd. patrimon. desde ej. 199	-	-	-	-	-	-	-0,01%	-0,01%	-0,03%	-0,04%	-0,08%
Compens. disminuc. patr. proced. ej. hasta 1998	-	-	-	-	-	-0,05%	-0,04%	-0,01%	-0,01%	0,00%	-
Restos posit. rend. netos irregulares	0,44%	0,49%	0,54%	0,48%	0,59%	-	-	-	-	-	-
Increm. de patrimonio neto irregular (6)	1,03%	1,01%	0,74%	1,32%	2,59%	-	-	-	-	-	-
Mín. pers. y fam. no aplicado B. I. g. ral.	-	-	-	-	-	-0,16%	-0,18%	-0,11%	-0,10%	-0,04%	-0,05%
Discrepancias estadísticas	-	0,05%	0,02%	-	-	-	-	-	-	-	-
BASE IMPON. ESPECIAL/IRREG.	1,47%	1,55%	1,30%	1,80%	3,18%	3,12%	4,15%	3,23%	2,95%	3,47%	4,51%
BASE IMPONIBLE TOTAL	100,00%	100,00%	100,00%	100,00%	100,00%	66,32%	68,55%	69,90%	70,92%	74,90%	76,14%
RENDA (7)	-	-	-	-	-	-	-	-	-	-	-

(1) Hasta 2002, la cuantía de los rendimientos netos del trabajo estaba minorada por la reducción general aplicable a esta fuente de renta, mientras que a partir de 2003 dicha reducción se aplica en una fase posterior de la liquidación, tras la obtención de la base imponible.

(2) Los datos estadísticos correspondientes desde el ejercicio 2003 no distinguen entre las modalidades normal y simplificada del régimen de estimación directa.

(3) Desde el ejercicio 1999, el importe de las rentas por actividades profesionales está incluido en el de actividades económicas.

(4) De inmuebles urbanos distintos de la vivienda habitual, excluido el suelo no edificado. Hasta 1998 estas rentas estaban comprendidas en "capital inmobiliario propio".

(5) A partir de 1994 incluye rendimientos irregulares netos de actividades empresariales y profesionales y, además, los incentivos fiscales a la realización de actividades de interés general.

(6) En 1997 y 1998 se distinguen entre incre. patrimon. irreg. gen. en 2 o menos años (371.006 miles de euros en 1997 y 1.146.365 miles de euros en 1998), los gener. en más de 2 años procedentes de part. en instituciones de inversión colectiva (1.122.730 miles de euros en 1997 y 2.426.510 miles de euros en 1998) y los gener. en más de 2 años proced. de otros activos (1.206.353 miles de euros en 1997 y 2.135.951 miles de euros en 1998).

(7) Desde 1999 a 2002, Renta = Base imponible total + Mínimo personal y familiar. A partir de 2003, Renta = Renta del período impositivo.

IMPUESTO SOBRE LA RENTA DE LAS PERSONAS FÍSICAS

Tabla 4.11: Componentes de la base liquidable. Importes
Período 1994-2004

Variable	Miles de euros											
	1994	1995	1996	1997	1998	1999	2000	2001	2002	2003	2004	
Reducciones por circunstancias laborales, personales y familiares	-	-	-	-	-	-	-	-	-	-	48.999.394	50.383.651
- Por rendimientos del trabajos ⁽¹⁾	-	-	-	-	-	-	-	-	-	-	37.806.111	38.927.939
- Por prolongación de la actividad laboral	-	-	-	-	-	-	-	-	-	-	92.659	75.659
- Por movilidad geográfica	-	-	-	-	-	-	-	-	-	-	35.949	43.051
- Por cuidados de hijos ⁽²⁾	-	-	-	-	-	-	-	-	-	-	1.208.779	1.288.200
- Por edad ⁽²⁾	-	-	-	-	-	-	-	-	-	-	3.005.212	2.995.635
- Por asistencia	-	-	-	-	-	-	-	-	-	-	1.584.337	1.629.536
- Por discapacidad	-	-	-	-	-	-	-	-	-	-	5.185.258	5.423.632
. Contribuyentes ⁽²⁾	-	-	-	-	-	-	-	-	-	-	2.835.358	2.957.600
. Ascendientes o descendientes ⁽²⁾	-	-	-	-	-	-	-	-	-	-	876.047	898.502
. Trabajadores activos ⁽³⁾	-	-	-	-	-	-	-	-	-	-	598.166	644.180
. Gastos de asistencia	-	-	-	-	-	-	-	-	-	-	875.687	923.350
Reducción por aportaciones a patrimonios de discapacitados	-	-	-	-	-	-	-	-	-	-	-	8.099
Reducciones por aportaciones y contribuciones a sistemas de previsión social (4)	1.232.305	1.399.015	1.819.369	2.324.068	2.917.287	3.269.784	4.060.535	4.459.734	4.913.221	6.066.222	6.577.921	
- Régimen general	-	-	-	-	-	-	3.256.147	3.949.494	4.313.931	4.755.932	5.929.647	6.417.955
- Cónyuges	-	-	-	-	-	-	-	88.081	113.307	122.153	93.238	117.816
- Minusválidos	-	-	-	-	-	-	13.637	20.724	20.336	21.524	28.944	29.623
- Deportistas profesionales ⁽⁵⁾	-	-	-	-	-	-	-	2.236	12.160	13.611	14.393	12.527
Reducciones por pensiones compensatorias y anualidades por alimentos	184.602	180.291	208.677	211.252	228.707	247.069	265.117	285.819	341.435	339.028	406.272	
Reducciones inaplicadas ⁽⁶⁾	-	-	-	-	-	-	-	-	-	-	7.776.798	7.604.317
Compensaciones bases liquidables negativas de ejercicios anteriores	116.194	120.272	109.037	123.116	108.837	78.993	78.120	91.072	111.196	107.711	109.333	
Discrepancias estadísticas ⁽⁷⁾	234.550	164.050	214.871	115.831	76.511	-2	-	-	-	-	81.090	-
BASE LIQUIDABLE GENERAL/ REG. SUJETA GRAVAMEN ⁽⁸⁾	169.193.282	180.936.828	191.954.532	198.584.155	210.097.770	124.243.746	138.916.286	155.809.255	169.129.862	176.625.793	191.976.936	
BASE LIQUIDABLE ESPECIAL/IRREG. SUJETA A GRAVAMEN ⁽⁸⁾	2.534.972	2.874.016	2.560.850	3.688.627	6.999.792	6.317.177	9.229.395	7.794.653	7.577.976	10.765.811	14.968.150	
BASE LIQUIDABLE = Base Liquid. General/Regular+ Especial/Irregular	171.728.255	183.810.844	194.515.381	202.272.782	217.097.563	130.560.923	148.145.681	163.603.907	176.707.839	187.391.604	206.945.086	

(1) Hasta el ejercicio 2002, esta reducción se aplicaba sobre los rendimientos netos del trabajo. A partir de 2003, se convierte en una reducción de la base imponible.

(2) Hasta 2002, estas reducciones formaban parte del mínimo personal y familiar.

(3) Hasta 2002, esta reducción formaba parte de la reducción general sobre los rendimientos del trabajo.

(4) Incluye: planes de pensiones, mutualidades de previsión social y planes de previsión asegurados.

(5) La reducción por este concepto comenzó a aplicarse en 2000, si bien para dicho ejercicio no se dispone de información estadística desagregada de la misma, por lo que su importe se ha estimado por la diferencia entre el resultado de minorar la parte general de la base imponible en las restantes reducciones y la cuantía de la base liquidable general.

(6) Debidas a que los importes de las reducciones consignados por algunos contribuyentes exceden de su base imponible.

(7) Se deben a que el importe de la base liquidable general (o regular) no coincide en algunos años con la diferencia entre la base imponible general (o regular) y la suma de las reducciones aplicadas.

(8) A partir de 1999 se distingue entre la base liquidable general, resultado de aplicar a la parte general de la base imponible las mismas reducciones sobre la base imponible que se contemplaban en la legislación anterior, y la base liquidable especial, sobre la que no se practican reducciones, por lo que coincide con la parte especial de la base imponible. Hasta 1998 la base liquidable se dividía entre regular e irregular.

IMPUESTO SOBRE LA RENTA DE LAS PERSONAS FÍSICAS

**Tabla 4.12: Componentes de la base liquidable. Tasas de variación
Período 1994-2004**

Variable	94/93	95/94	96/95	97/96	98/97	99/98	00/99	01/00	02/01	03/02	04/03
Reducciones por circunstancias laborales, personales y familiares	-	-	-	-	-	-	-	-	-	-	2,83%
- Por rendimientos del trabajos ⁽¹⁾	-	-	-	-	-	-	-	-	-	-	2,97%
- Por prolongación de la actividad laboral	-	-	-	-	-	-	-	-	-	-	-18,35%
- Por movilidad geográfica	-	-	-	-	-	-	-	-	-	-	19,76%
- Por cuidados de hijos ⁽²⁾	-	-	-	-	-	-	-	-	-	-	6,57%
- Por edad ⁽²⁾	-	-	-	-	-	-	-	-	-	-	-0,32%
- Por asistencia	-	-	-	-	-	-	-	-	-	-	2,85%
- Por discapacidad	-	-	-	-	-	-	-	-	-	-	4,60%
. Contribuyentes ⁽²⁾	-	-	-	-	-	-	-	-	-	-	4,31%
. Ascendientes o descendientes ⁽²⁾	-	-	-	-	-	-	-	-	-	-	2,56%
. Trabajadores activos ⁽³⁾	-	-	-	-	-	-	-	-	-	-	7,69%
. Gastos de asistencia	-	-	-	-	-	-	-	-	-	-	5,44%
Reducciones por aportaciones y contribuciones a sistemas de previsión social (4)	12,32%	13,53%	30,05%	27,74%	25,52%	12,08%	24,18%	9,83%	10,17%	23,47%	8,44%
- Régimen general	-	-	-	-	-	-	21,29%	9,23%	10,25%	24,68%	8,24%
- Cónyuges	-	-	-	-	-	-	-	28,64%	7,81%	-23,67%	26,36%
- Minusválidos	-	-	-	-	-	-	51,97%	-1,87%	5,84%	34,47%	2,35%
- Deportistas profesionales ⁽⁵⁾	-	-	-	-	-	-	-	443,81%	11,94%	5,75%	-12,96%
Reducciones por pensiones compensatorias y anualidades por alimentos	1,80%	-2,34%	15,74%	1,23%	8,26%	8,03%	7,30%	7,81%	19,46%	-0,71%	19,83%
Compensaciones bases liquidables negativas de ejercicios anteriores	25,42%	3,51%	-9,34%	12,91%	-11,60%	-27,42%	-1,11%	16,58%	22,10%	-3,13%	1,51%
Discrepancias estadísticas ⁽⁶⁾	-32,81%	-30,06%	30,98%	-46,09%	-33,95%	-	-	-	-	-	-
BASE LIQUIDABLE GENERAL/ REG. SUJETA GRAVAMEN ⁽⁷⁾	6,93%	6,94%	6,09%	3,45%	5,80%	-40,86%	11,81%	12,16%	8,55%	4,43%	8,69%
BASE LIQUIDABLE ESPECIAL/IRREG. SUJETA A GRAVAMEN ⁽⁷⁾	24,34%	13,37%	-10,90%	44,04%	89,77%	-9,75%	46,10%	-15,55%	-2,78%	42,07%	39,03%
BASE LIQUIDABLE = Base Liquid. General/Regular+ Especial/Irregular	7,15%	7,04%	5,82%	3,99%	7,33%	-39,86%	13,47%	10,43%	8,01%	6,05%	10,43%

(1) Hasta el ejercicio 2002, esta reducción se aplicaba sobre los rendimientos netos del trabajo. A partir de 2003, se convierte en una reducción de la base imponible.

(2) Hasta 2002, estas reducciones formaban parte del mínimo personal y familiar.

(3) Hasta 2002, esta reducción formaba parte de la reducción general sobre los rendimientos del trabajo.

(4) Incluye: planes de pensiones, mutualidades de previsión social y planes de previsión asegurados.

(5) La reducción por este concepto comenzó a aplicarse en 2000, si bien para dicho ejercicio no se dispone de información estadística desagregada de la misma, por lo que su importe se ha estimado por la diferencia entre el resultado de minorar la parte general de la base imponible en las restantes reducciones y la cuantía de la base liquidable general.

(6) Se deben a que el importe de la base liquidable general (o regular) no coincide en algunos años con la diferencia entre la base imponible general (o regular) y la suma de las reducciones aplicadas.

(7) A partir de 1999 se distingue entre la base liquidable general, resultado de aplicar a la parte general de la base imponible las mismas reducciones sobre la base imponible que se contemplaban en la legislación anterior, y la base liquidable especial, sobre la que no se practican reducciones, por lo que coincide con la parte especial de la base imponible. Hasta 1998 la base liquidable se dividía entre regular e irregular .

IMPUESTO SOBRE LA RENTA DE LAS PERSONAS FISICAS

**Tabla 4.13: Cuota íntegra
Período 1994 - 2004**

Ejercicio	Importe Miles de euros	Tasa variación	Tipo medio	
			s/ base liquidable	s/ renta (1)
1994	32.756.710	6,68%	19,07%	-
1995	35.187.005	7,42%	19,14%	-
1996	37.187.964	5,69%	19,12%	-
1997	38.500.173	3,53%	19,03%	-
1998	41.796.220	8,56%	19,25%	-
1999	34.620.106	-17,17%	26,52%	14,90%
2000	39.168.320	13,14%	26,44%	15,45%
2001	43.836.703	11,92%	26,79%	16,04%
2002	47.413.173	8,16%	26,83%	16,33%
2003	47.737.772	0,68%	25,47%	15,21%
2004	52.570.043	10,12%	25,40%	15,59%

Notas:

1. Desde 1999 a 2002 la renta es igual al importe de la base imponible incrementada con el mínimo personal y familiar y con la reducción general en los rendimientos del trabajo. A partir de 2003 la renta es igual al importe de la renta del período impositivo.

2. Los datos de 1999 a 2004 no son comparables con los de ejercicios anteriores ya que a partir de 1999 se grava la renta disponible del contribuyente y no la totalidad de la renta obtenida por éste, como ocurría hasta 1998.

Gráfico 4.3
Impuesto sobre la Renta de las Personas Físicas
Cuota íntegra
Período 1994 - 2004

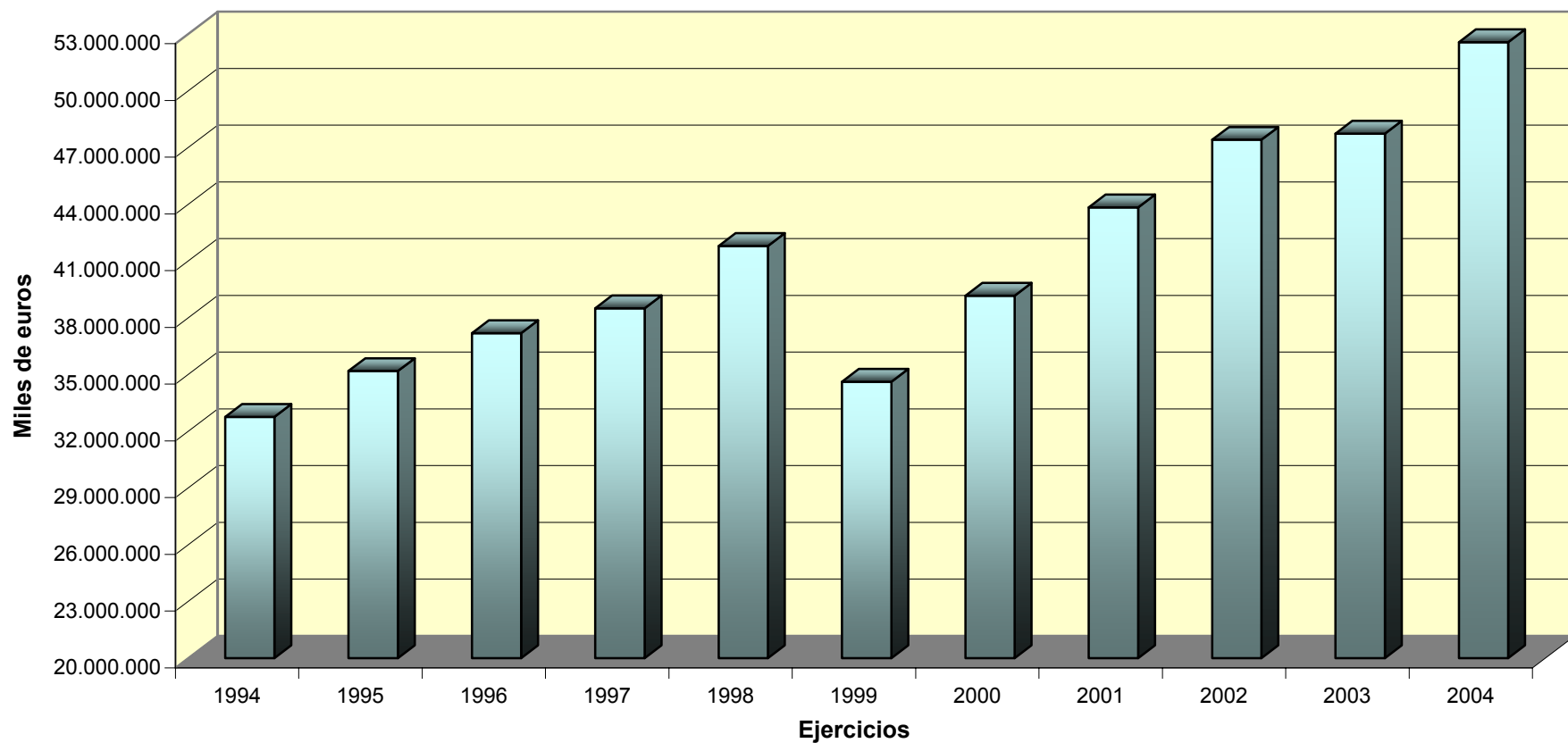

IMPUESTO SOBRE LA RENTA DE LAS PERSONAS FÍSICAS

**Tabla 4.14: Importe de las deducciones en la cuota
Período 1994-2004**

	Miles de euros											
CONCEPTO	1994	1995	1996	1997	1998	1999 ⁽⁵⁾	2000	2001	2002	2003 ⁽⁶⁾	2004	
Inversión vivienda habitual ⁽¹⁾	1.123.758	1.199.447	1.355.325	1.570.425	1.808.860	3.488.607	3.887.316	4.402.416	4.699.401	4.976.856	5.253.301	
Actividades económicas:	53.610	57.948	58.639	46.781	49.557	54.414	60.237	61.319	59.577	58.591	59.479	
<i>Incentivos y estímulos a la inversión empresarial ⁽²⁾</i>	35.820	37.778	33.697	21.700	17.557	15.057	15.327	17.717	13.499	12.449	9.979	
<i>Dotaciones reserva inversiones en Canarias</i>	17.790	20.170	21.745	22.081	28.060	36.042	41.592	40.581	43.476	43.590	47.806	
<i>Rendimientos venta bienes corporales en Canarias</i>	-	-	3.197	2.999	3.940	3.315	3.318	3.021	2.602	2.552	1.694	
Donativos a determinadas entidades	17.048	31.686	40.342	47.948	62.733	47.159	53.500	58.742	60.928	88.726	111.362	
Protección y difusión del Patrimonio Histórico	878	1.133	821	779	586	1.028	2.143	2.645	4.701	1.468	858	
Rentas obtenidas en Ceuta y Melilla	61.348	66.356	70.781	68.484	73.361	60.528	70.355	76.150	84.955	81.874	91.181	
Cuentas ahorro-empresa	-	-	-	-	-	-	-	-	-	1.663	1.811	
Deducciones autonómicas	-	-	-	-	36.505	20.949	25.185	25.609	56.460	62.128	87.789	
<i>No sujetas límite base liquidable</i>	-	-	-	-	34.637	20.249	23.986	-	-	-	-	
<i>Sujetas límite base liquidable</i>	-	-	-	-	1.869	700	1.199	-	-	-	-	
Doble imposición dividendos	123.956	588.681	648.896	707.664	817.320	955.887	1.116.872	1.198.062	1.222.486	1.348.132	1.584.862	
Doble imposición internacional	14.773	16.249	18.582	19.496	25.135	32.117	36.185	58.209	36.752	33.835	37.230	
Doble imposición derechos imagen	-	-	-	135	50	182	167	237	152	102	449	
Comp.deducción adquis. viv. habitual	-	-	-	-	-	50.259	28.883	29.703	41.327	23.505	14.461	
Comp.arrendatarios vivienda habitual	-	-	-	-	-	79.209	58.724	51.185	42.843	33.005	31.317	
Descendientes	1.104.834	1.183.474	1.217.956	1.238.037	1.646.478	-	-	-	-	-	-	
Invalidez	216.738	255.537	291.264	296.924	321.247	-	-	-	-	-	-	
Mayores 65 años	213.126	243.270	270.894	282.228	366.428	-	-	-	-	-	-	
Ascendientes ⁽³⁾	128.929	135.075	142.370	152.538	166.454	-	-	-	-	-	-	
Seguros de vida	68.804	70.885	76.352	183.871	209.233	-	-	-	-	-	-	
Gastos de enfermedad	401.924	454.908	523.511	581.062	656.629	-	-	-	-	-	-	
Rendim. netos del trabajo dependiente	2.536.285	2.750.914	2.973.738	3.028.767	2.941.065	-	-	-	-	-	-	
Alquiler vivienda habitual	180.458	224.118	239.043	243.396	244.155	-	-	-	-	-	-	
Custodia de hijos < 3 años	7.790	8.150	8.443	9.356	23.952	-	-	-	-	-	-	
Impuesto incremento valor terrenos	19.936	21.197	15.204	16.835	24.653	-	-	-	-	-	-	
Retenciones deducibles de rendimientos bonificados	-	-	-	-	-	-	-	-	-	-	10.004	
Pérdida derecho ded. e inter. demora	-8.202	-9.168	-5.377	-8.637	-9.239	-11.150	-14.479	-20.144	-22.254	-29.496	-26.887	
Discrepancias estadísticas ⁽⁴⁾	9.899	8.461	8.158	5.801	130.192	1.877	5.949	3.541	-	-	-	
Total deducciones	6.275.893	7.308.325	7.954.940	8.491.890	9.595.353	4.781.066	5.331.037	5.947.674	6.287.328	6.680.389	7.257.216	

Notas:

⁽¹⁾ Comprende dos deducciones: adquisición o rehabilitación de vivienda habitual y cantidades depositadas en cuentas-vivienda. Desde 1999 existen las siguientes modalidades de deducción por inversión en vivienda habitual: adquisición o rehabilitación (con o sin financiación ajena), construcción o ampliación, obras en vivienda de minusválidos (con o sin financiación ajena) y aportaciones a cuentas-vivienda.

⁽²⁾ Se incluyen: las deducciones establecidas en el Impuesto sobre Sociedades para las actividades económicas en estimación objetiva por las inversiones y gastos realizados para el fomento de las tecnologías de la información y de la comunicación; los incentivos fiscales relacionados con diversos acontecimientos de excepcional interés público y, por último, las deducciones por inversiones realizadas en Canarias a las que se refiere la Ley 20/1991.

⁽³⁾ Desde 1994 hasta 1998, en la deducción por ascendientes se distinguía entre mayores y menores de 75 años. Los datos de estas dos deducciones aparecen agregados por razones de homogeneidad.

⁽⁴⁾ Existen discrepancias estadísticas debido a que el importe total de las deducciones no coincide en algunos años con la suma de los diferentes conceptos.

⁽⁵⁾ Desde 1999, las reducciones en la base imponible aplicadas a los rendimientos netos del trabajo, así como la introducción del mínimo personal y familiar dieron lugar a la desaparición de numerosas deducciones. Por otra parte, las deducciones por doble imposición (dividendos, internacional y derechos de imagen) pasaron a aplicarse sobre la cuota líquida, junto con las compensaciones fiscales relacionadas con la vivienda habitual.

⁽⁶⁾ A partir de 2003, no se incluye la deducción por maternidad que se aplica en la cuota diferencial.

IMPUESTO SOBRE LA RENTA DE LAS PERSONAS FÍSICAS

Tabla 4.15: Deducciones en la cuota. Tasas de variación
Período 1994-2004

CONCEPTO	94/93	95/94	96/95	97/96	98/97	99/98 ⁽⁵⁾	00/99	01/00	02/01	03/02 ⁽⁶⁾	04/03
Inversión vivienda habitual ⁽¹⁾	14,31%	6,74%	13,00%	15,87%	15,18%	92,86%	11,43%	13,25%	6,75%	5,90%	5,55%
Actividades económicas:	52,31%	8,09%	1,19%	-20,22%	5,94%	9,80%	10,70%	1,80%	-2,84%	-1,66%	1,52%
<i>Incentivos y estímulos a la inversión empresarial⁽²⁾</i>	1,77%	5,47%	-10,80%	-35,60%	-19,09%	-14,24%	1,79%	15,59%	-23,81%	-7,78%	-19,84%
<i>Dotaciones reserva inversiones en Canarias</i>	-	13,38%	7,81%	1,55%	27,08%	28,45%	15,40%	-2,43%	7,13%	0,26%	9,67%
<i>Rendimientos venta bienes corporales en Canarias</i>	-	-	-	-6,20%	31,37%	-15,86%	0,09%	-8,95%	-13,88%	-1,91%	-33,63%
Donativos a determinadas entidades	49,85%	85,86%	27,32%	18,85%	30,84%	-24,83%	13,45%	9,80%	3,72%	45,62%	25,51%
Protección y difusión del Patrimonio Histórico	-5,50%	29,13%	-27,53%	-5,18%	-24,72%	75,32%	108,46%	23,41%	77,75%	-68,77%	-41,55%
Rentas obtenidas en Ceuta y Melilla	4,34%	8,16%	6,67%	-3,25%	7,12%	-17,49%	16,24%	8,24%	11,56%	-3,63%	11,37%
Cuentas ahorro-empresa	-	-	-	-	-	-	-	-	-	-	8,91%
Deducciones autonómicas	-	-	-	-	-	-42,61%	20,22%	1,68%	120,47%	10,04%	41,30%
<i>No sujetas límite base liquidable</i>	-	-	-	-	-	-41,54%	18,46%	-	-	-	-
<i>Sujetas límite base liquidable</i>	-	-	-	-	-	-62,54%	71,29%	-	-	-	-
Doble imposición dividendos	-10,74%	374,91%	10,23%	9,06%	15,50%	16,95%	16,84%	7,27%	2,04%	10,28%	17,56%
Doble imposición internacional	-3,97%	9,99%	14,35%	4,92%	28,92%	27,78%	12,67%	60,86%	-36,86%	-7,94%	10,03%
Doble imposición derechos imagen	-	-	-	-	-62,87%	264,04%	-8,25%	41,92%	-35,65%	-32,69%	338,02%
Comp.deducción adquis. viv. habitual	-	-	-	-	-	-	-42,53%	2,84%	39,14%	-43,13%	-38,48%
Comp.arrendatarios vivienda habitual	-	-	-	-	-	-	-25,86%	-12,84%	-16,30%	-22,96%	-5,11%
Descendientes	5,25%	7,12%	2,91%	1,65%	32,99%	-	-	-	-	-	-
Invalidez	37,59%	17,90%	13,98%	1,94%	8,19%	-	-	-	-	-	-
Mayores 65 años	13,25%	14,14%	11,35%	4,18%	29,83%	-	-	-	-	-	-
Ascendientes ⁽³⁾	6,24%	4,77%	5,40%	7,14%	9,12%	-	-	-	-	-	-
Seguros de vida	8,68%	3,02%	7,71%	140,82%	13,79%	-	-	-	-	-	-
Gastos de enfermedad	20,42%	13,18%	15,08%	10,99%	13,00%	-	-	-	-	-	-
Rendim. netos del trabajo dependiente	16,81%	8,46%	8,10%	1,85%	-2,90%	-	-	-	-	-	-
Alquiler vivienda habitual	43,55%	24,19%	6,66%	1,82%	0,31%	-	-	-	-	-	-
Custodia de hijos < 3 años	3,01%	4,61%	3,60%	10,82%	156,01%	-	-	-	-	-	-
Impuesto incremento valor terrenos	23,65%	6,33%	-28,28%	10,73%	46,43%	-	-	-	-	-	-
Pérdida derecho ded. e inter. demora	-25,76%	8,94%	-11,78%	41,36%	-60,65%	-6,97%	29,86%	39,13%	10,48%	-32,54%	8,84%
Total deducciones	14,73%	16,45%	8,85%	6,75%	12,99%	-50,17%	11,50%	11,57%	5,71%	6,25%	8,63%

Notas:

(1) Comprende dos deducciones: adquisición o rehabilitación de vivienda habitual y cantidades depositadas en cuentas-vivienda.

(2) Se incluyen: las deducciones establecidas en el Impuesto sobre Sociedades para las actividades económicas en estimación directa; las aplicables a los contribuyentes que desarrollen actividades económicas en estimación objetiva por las inversiones y gastos realizados para el fomento de las tecnologías de la información y de la comunicación; los incentivos fiscales relacionados con diversos acontecimientos de excepcional interés público y, por último, las deducciones por inversiones realizadas en Canarias a las que se refiere la Ley 20/1991.

(3) Desde 1994 hasta 1998, en la deducción por ascendientes se distinguía entre mayores y menores de 75 años. Los datos de estas dos deducciones aparecen agregados por razones de homogeneidad.

(4) A partir de 1994 se efectúa una corrección estadística que influye, junto con el recorte normativo, en la disminución de la suma de deducciones en caso de que el contribuyente consigne una cuota íntegra igual a cero; tras esa operación, se procede a obtener los datos agregados que figuran en las estadísticas.

(5) Desde 1999, las reducciones en la base imponible aplicadas a los rendimientos netos del trabajo, así como la introducción del mínimo personal y familiar dieron lugar a la desaparición de numerosas deducciones. Por otra parte, las deducciones por doble imposición (dividendos, internacional y derechos de imagen) pasaron a aplicarse sobre la cuota líquida, junto con las compensaciones fiscales relacionadas con la vivienda habitual.

(6) A partir de 2003, no se incluye la deducción por maternidad que se aplica en la cuota diferencial.

Gráfico 4.4
Impuesto sobre la Renta de las Personas Físicas
Total deducciones en la cuota
Período 1994 - 2004

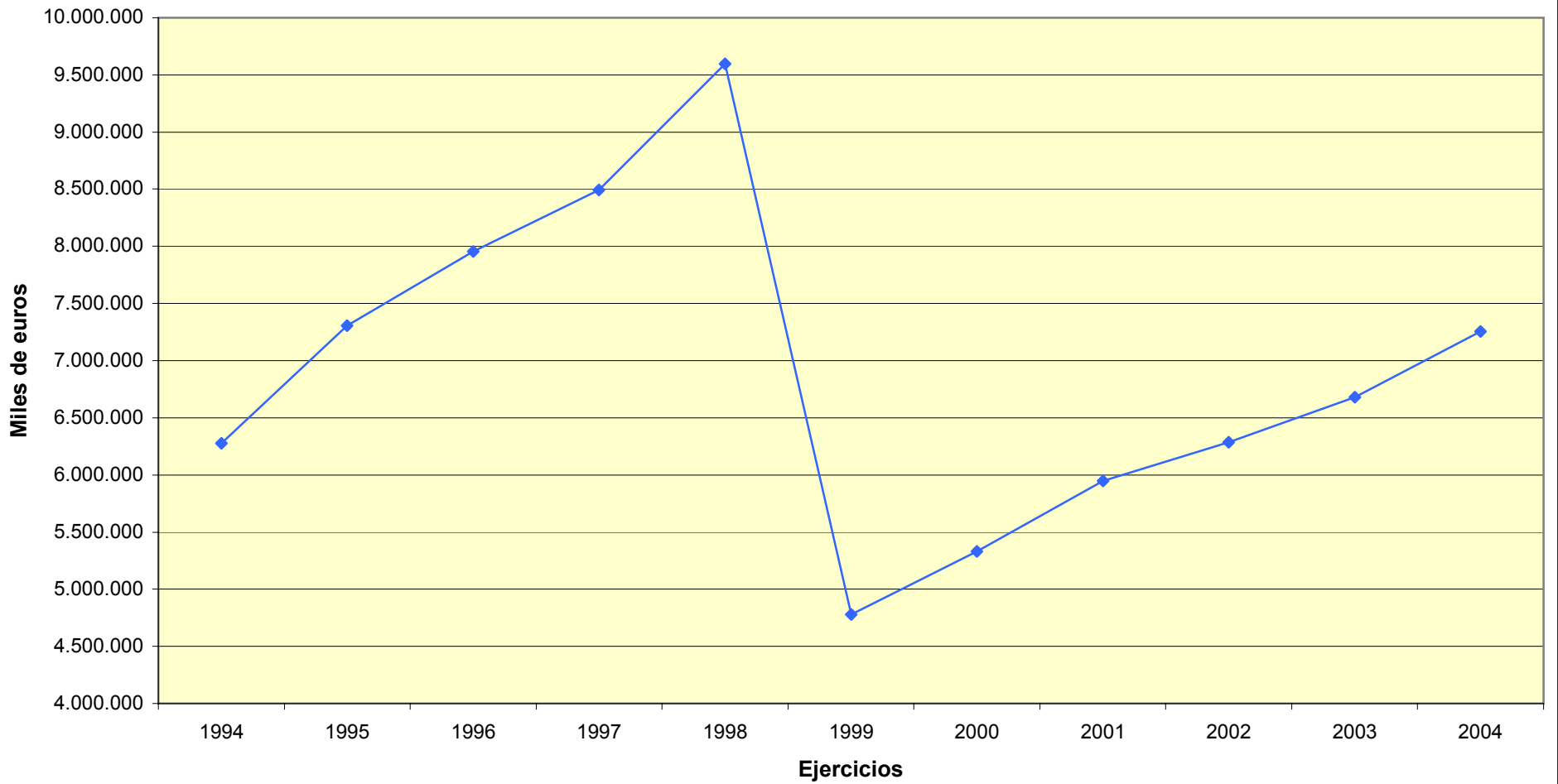

IMPUESTO SOBRE LA RENTA DE LAS PERSONAS FÍSICAS

Tabla 4.16: Cuota resultante de la autoliquidación
Período 1994 - 2004

Ejercicio	Importe Miles de euros	Tasa variación	Tipo efectivo (1)	
			s/ base liquidable	s/ renta (2)
1994	26.818.711	5,06%	15,62%	-
1995	28.289.513	5,48%	15,39%	-
1996	29.695.269	4,97%	15,27%	-
1997	30.544.628	2,86%	15,10%	-
1998	32.838.836	7,51%	15,13%	-
1999	30.223.748	-7,96%	23,15%	13,01%
2000	34.224.656	13,24%	23,10%	13,50%
2001	38.321.086	11,97%	23,42%	14,02%
2002	41.545.147	8,41%	23,51%	14,31%
2003	41.555.695	0,03%	21,98%	13,12%
2004	45.794.138	10,20%	21,90%	13,43%

Notas:

1. A partir de 2003 el tipo efectivo = (cuota resultante de la autoliquidación - deducción por maternidad) / base liquidable o renta. El importe de la declaración por maternidad correspondiente a los contribuyentes que efectuaron la liquidación del impuesto es de 376.237 miles de euros en 2003 y de 483.046 miles de euros en 2004.
2. Desde 1999 a 2002 la renta es igual al importe de la base imponible incrementada con el mínimo personal y familiar y con la reducción general en los rendimientos del trabajo. A partir de 2003 la renta es igual al importe de la renta del período impositivo.
3. Los datos de 1999 a 2004 no son comparables con los de ejercicios anteriores ya que a partir de 1999 se grava la renta disponible del contribuyente y no la totalidad de la renta obtenida por éste, como ocurría hasta 1998.

Gráfico 4.5
Impuesto sobre la Renta de las Personas Físicas
Cuota resultante de la autoliquidación
Período 1994 - 2004

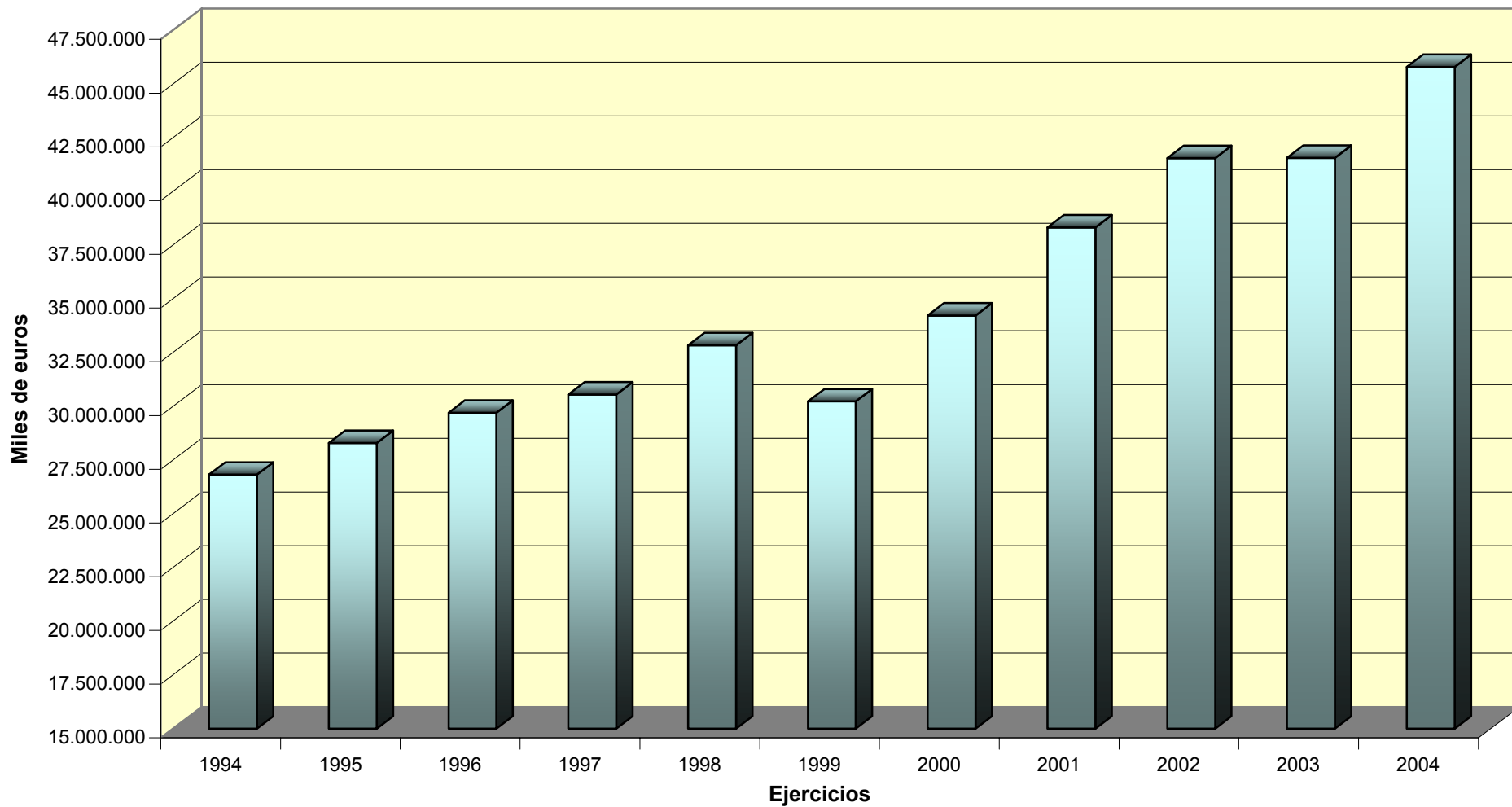

IMPUESTO SOBRE LA RENTA DE LAS PERSONAS FÍSICAS

**Tabla 4.17: Importe pagos a cuenta
Período 1994 - 2004**

Miles de euros

CONCEPTO	1994	1995	1996	1997	1998	1999	2000	2001	2002	2003	2004
Rendimientos de trabajo	20.692.667	22.410.052	24.120.229	25.544.870	27.759.119	25.536.217	29.052.953	32.751.097	35.813.064	36.898.993	40.362.848
Rendimientos capital mobiliario	2.809.064	2.959.215	3.201.139	2.429.087	1.933.100	1.447.149	1.432.296	1.834.686	1.841.627	1.518.404	1.501.628
Arrendamientos inmuebles urbanos	-	-	-	-	576.462	887.150	893.142	876.088	934.731	967.424	1.005.116
Retenc. rendim. actividades económicas ⁽¹⁾	1.070.057	1.157.429	1.248.114	1.375.022	1.896.347	2.338.082	2.291.182	2.425.008	2.599.524	2.266.614	2.484.598
Rendimientos actividades agrarias	-	225.277	237.760	263.640	286.776	-	-	-	-	-	-
Rendimientos irregulares	117.774	137.322	169.747	135.273	187.964	-	-	-	-	-	-
Imputaciones régimen transparencia fiscal	39.913	36.909	42.076	48.904	125.413	254.490	419.053	499.739	523.239	514.278	40.412
Imputac. rentas cesión derechos imagen	-	-	-	497	1.436	525	347	365	532	302	599
Premios	7.758	6.278	8.778	6.941	10.959	-	-	-	-	-	-
Pagos fraccionados actividades económicas	2.711.625	2.458.259	2.392.490	2.406.604	2.424.888	2.372.473	2.413.227	2.500.675	2.590.408	2.654.413	2.844.674
Aplicación rég. especial atribución rentas Ganancias patrimoniales ⁽²⁾	-	-	-	-	-	-	-	-	-	340.249	310.075
Cuotas del I. sobre la Renta de no Residentes	-	-	-	-	-	671.131	893.303	450.713	377.787	208.301	226.657
Bonificaciones Programa PREVER	-	-	-	1.159	826	2.031	1.332	90	8.384	3.416	3.906
Discrepancias estadísticas ⁽³⁾	-	20.596	32.650	32.387	29.411	6	39	-	9.805	11.025	-
Total de pagos a cuenta	27.448.860	29.411.340	31.452.984	32.244.383	35.232.702	33.509.254	37.396.874	41.346.845	44.694.902	45.384.879	48.779.781

**Tabla 4.18: Pagos a cuenta. Tasas de variación
Período 1994 - 2004**

CONCEPTO	94/93	95/94	96/95	97/96	98/97	99/98	00/99	01/00	02/01	03/02	04/03
Rendimientos de trabajo	6,70%	8,30%	7,63%	5,91%	8,67%	-8,01%	13,77%	12,73%	9,35%	3,03%	9,39%
Rendimientos capital mobiliario	-13,91%	5,35%	8,18%	-24,12%	-20,42%	-25,14%	-1,03%	28,09%	0,38%	-17,55%	-1,10%
Arrendamientos inmuebles urbanos	-	-	-	-	-	53,90%	0,68%	-1,91%	6,69%	3,50%	3,90%
Retenc. rendim. actividades económicas ⁽¹⁾	9,14%	8,17%	7,84%	10,17%	37,91%	23,29%	-2,01%	5,84%	7,20%	-12,81%	9,62%
Rendimientos actividades agrarias	-	-	5,54%	10,88%	8,78%	-	-	-	-	-	-
Rendimientos irregulares	-8,69%	16,60%	23,61%	-20,31%	38,95%	-	-	-	-	-	-
Imputaciones régimen transparencia fiscal	-7,52%	-7,52%	14,00%	16,23%	156,45%	102,92%	64,66%	19,25%	4,70%	-1,71%	-92,14%
Imputac. rentas cesión derechos imagen	-	-	-	-	189,00%	-63,46%	-33,91%	5,19%	45,75%	-43,27%	98,58%
Premios	0,54%	-19,08%	39,82%	-20,93%	57,88%	-	-	-	-	-	-
Pagos fraccionados actividades económicas	0,22%	-9,34%	-2,68%	0,59%	0,76%	-2,16%	1,72%	3,62%	3,59%	2,47%	7,17%
Aplicación rég. especial atribución rentas Ganancias patrimoniales ⁽²⁾	-	-	-	-	-	-	-	-	-	-	-8,87%
Cuotas del I. sobre la Renta de no Residentes	-	-	-	-	-	-	33,10%	-49,55%	-16,18%	-44,86%	8,81%
Bonificaciones Programa PREVER	-	-	-	-	-28,72%	146,00%	-34,43%	-93,22%	750,91%	26,15%	149,39%
Total de pagos a cuenta	3,50%	7,15%	6,94%	2,52%	9,27%	-4,89%	11,60%	10,56%	8,10%	1,54%	7,48%

⁽¹⁾ Desde 1999, incluye también retenciones sobre actividades agrarias.

⁽²⁾ Desde 1999, incluye también premios.

⁽³⁾ Existen discrepancias estadísticas debido a que el importe total de pagos a cuenta no coincide en algunos años con la suma de los diferentes conceptos.

Gráfico 4.6
Impuesto sobre la Renta de las Personas Físicas
Total de pagos a cuenta
Período 1994 - 2004

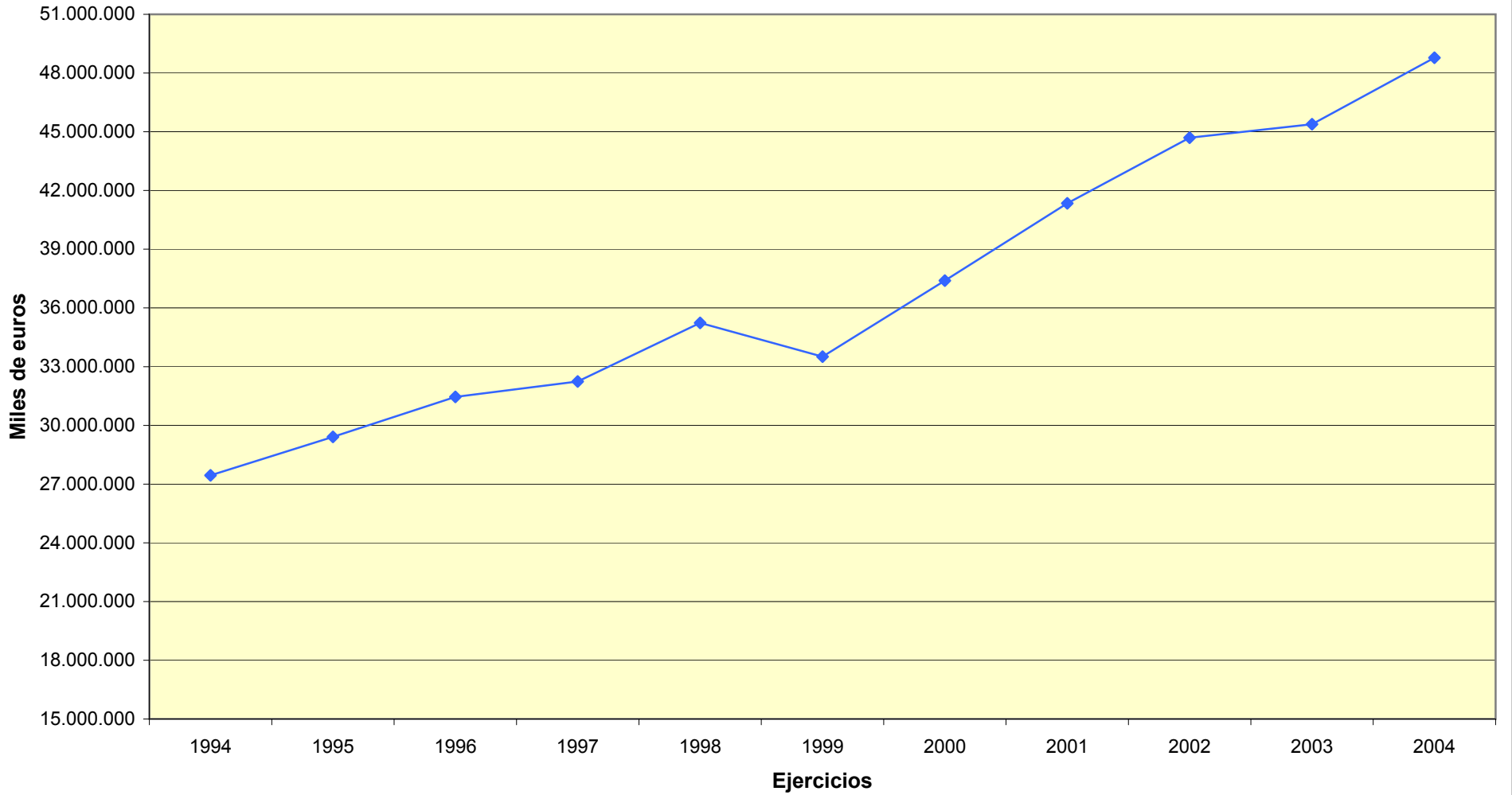

IMPUESTO SOBRE LA RENTA DE LAS PERSONAS FÍSICAS

**Tabla 4.19: Resultado de la liquidación
Período 1994 - 2004**

Ejercicio	Resultado a ingresar					Resultado a devolver					Saldo del resultado	
	Liquidaciones		Importe		R. Medio	Liquidaciones		Importe		R. Medio	Importe	
	Número	Tasa variación	Miles de euros	Tasa variación	Euros	Número	Tasa variación	Miles de euros	Tasa variación	Euros	Miles de euros	Tasa variación
1994	4.162.875	14,09%	4.302.369	5,42%	1.034	9.325.375	3,00%	4.932.524	-2,81%	529	-630.155	36,58%
1995	4.172.227	0,22%	4.294.568	-0,18%	1.029	9.864.734	5,78%	5.416.393	9,81%	549	-1.121.825	-78,02%
1996	4.131.910	-0,97%	4.325.496	0,72%	1.047	10.405.081	5,48%	6.083.212	12,31%	585	-1.757.715	-56,68%
1997	4.129.040	-0,07%	4.690.899	8,45%	1.136	10.752.081	3,33%	6.390.654	5,05%	594	-1.699.755	3,30%
1998	4.133.648	0,11%	4.799.987	2,33%	1.161	11.192.073	4,09%	7.193.853	12,57%	643	-2.393.866	-40,84%
1999	2.816.864	-31,86%	3.998.557	-16,70%	1.420	10.993.894	-1,77%	7.284.059	1,25%	663	-3.285.503	-37,25%
2000	3.065.075	8,81%	4.419.614	10,53%	1.442	11.151.804	1,44%	7.591.832	4,23%	681	-3.172.218	3,45%
2001	3.450.942	12,59%	4.982.209	12,73%	1.444	11.368.254	1,94%	8.007.968	5,48%	704	-3.025.760	4,62%
2002	3.616.682	4,80%	5.340.013	7,18%	1.476	11.786.471	3,68%	8.488.589	6,00%	720	-3.148.577	-4,06%
2003	3.206.805	-11,33%	5.400.036	1,12%	1.684	12.700.638	7,76%	9.291.522	9,46%	732	-3.891.486	-23,60%
2004	3.539.879	10,39%	6.421.290	18,91%	1.814	12.841.998	1,11%	9.484.100	2,07%	739	-3.062.810	21,29%

Nota:

Hasta 2002, resultado de la liquidación = cuota diferencial. A partir de 2003, resultado de la liquidación = cuota diferencial - deducción por maternidad.

Gráfico 4.7
Impuesto sobre la Renta de las Personas Físicas
Resultado de la liquidación
Período 1994 - 2004

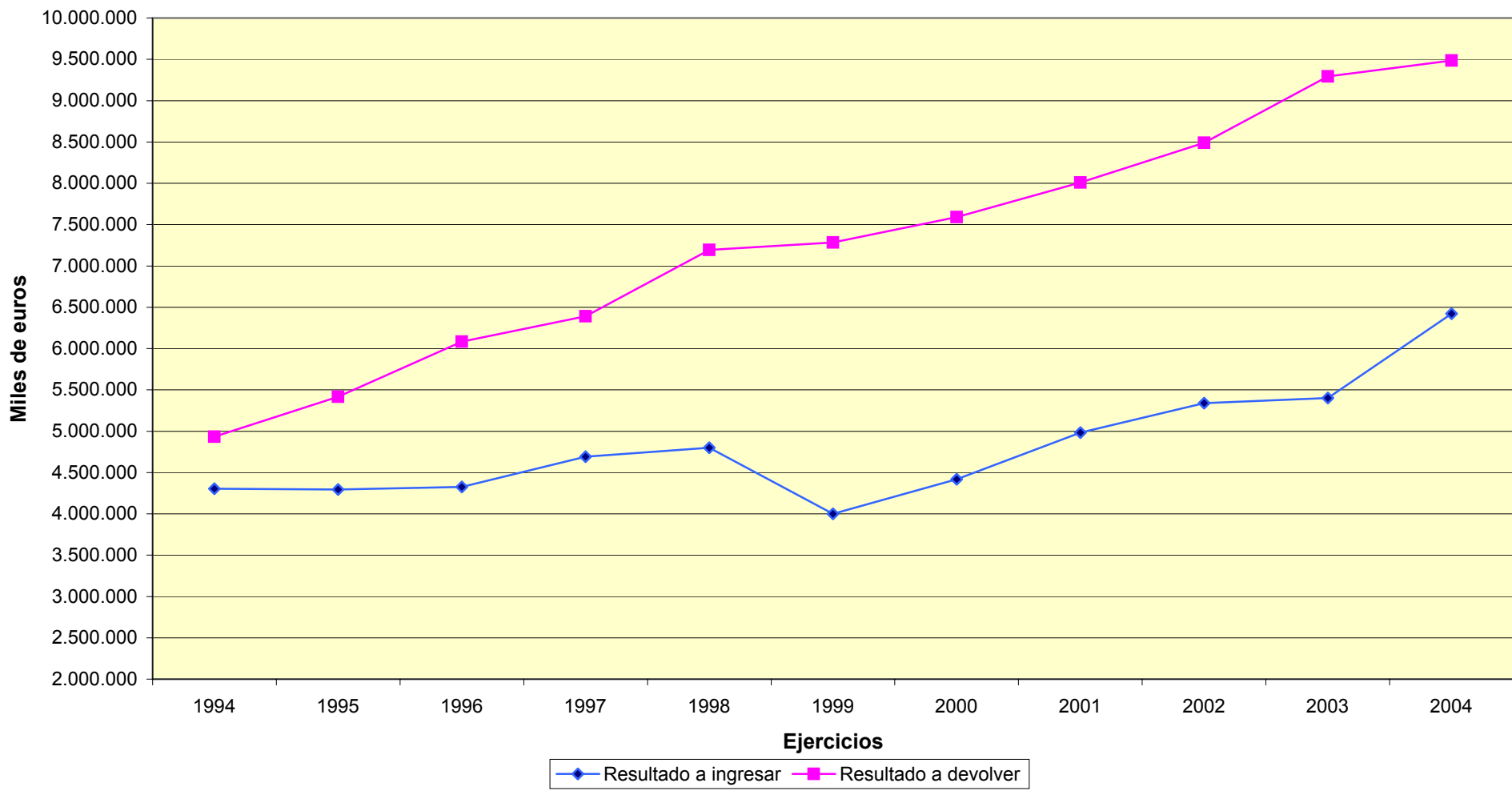

IMPUESTO SOBRE LA RENTA DE LAS PERSONAS FÍSICAS

Ejercicio 2004

Tabla 4-20: Parte general de la renta del período impositivo

Tramos de renta (euros)	Liquidaciones			Importe			Media por liquidación (euros)
	Número	Proporción sobre liquidaciones partida		Cuantía (miles euros)	Proporción sobre total partida		
		Sin acum.	Acumul.		Sin acum.	Acumul.	
Menor o igual a 0	86.648	0,53%	0,53%	-993.661	-0,31%	-0,31%	-11.468
0-1.500	266.199	1,62%	2,14%	168.168	0,05%	-0,26%	632
1.500-3.000	231.896	1,41%	3,55%	516.020	0,16%	-0,10%	2.225
3.000-4.500	357.391	2,17%	5,72%	1.355.322	0,42%	0,32%	3.792
4.500-6.000	596.868	3,62%	9,35%	3.155.702	0,98%	1,31%	5.287
6.000-7.500	958.815	5,82%	15,17%	6.443.003	2,00%	3,31%	6.720
7.500-9.000	982.178	5,97%	21,14%	8.050.723	2,50%	5,81%	8.197
9.000-10.500	1.095.147	6,65%	27,79%	10.625.335	3,30%	9,11%	9.702
10.500-12.000	1.219.687	7,41%	35,19%	13.655.763	4,24%	13,35%	11.196
12.000-13.500	1.215.113	7,38%	42,57%	15.389.765	4,78%	18,13%	12.665
13.500-15.000	1.075.597	6,53%	49,11%	15.207.026	4,72%	22,85%	14.138
15.000-16.500	935.391	5,68%	54,79%	14.606.204	4,54%	27,39%	15.615
16.500-18.000	819.822	4,98%	59,77%	14.006.237	4,35%	31,74%	17.084
18.000-19.500	701.611	4,26%	64,03%	13.020.793	4,04%	35,79%	18.558
19.500-21.000	617.626	3,75%	67,78%	12.378.095	3,85%	39,63%	20.041
21.000-22.500	597.004	3,63%	71,40%	12.847.365	3,99%	43,62%	21.520
22.500-24.000	521.088	3,16%	74,57%	11.970.880	3,72%	47,34%	22.973
24.000-25.500	468.653	2,85%	77,42%	11.462.582	3,56%	50,90%	24.459
25.500-27.000	419.045	2,54%	79,96%	10.857.974	3,37%	54,28%	25.911
27.000-28.500	371.030	2,25%	82,21%	10.149.577	3,15%	57,43%	27.355
28.500-30.000	351.343	2,13%	84,35%	10.141.196	3,15%	60,58%	28.864
30.000-33.000	542.195	3,29%	87,64%	16.745.196	5,20%	65,78%	30.884
33.000-36.000	376.765	2,29%	89,93%	12.687.527	3,94%	69,72%	33.675
36.000-39.000	280.195	1,70%	91,63%	10.216.975	3,17%	72,90%	36.464
39.000-42.000	214.586	1,30%	92,93%	8.418.192	2,62%	75,51%	39.230
42.000-45.000	171.177	1,04%	93,97%	7.184.953	2,23%	77,74%	41.974
45.000-48.000	140.378	0,85%	94,83%	6.277.336	1,95%	79,69%	44.717
48.000-51.000	113.947	0,69%	95,52%	5.405.459	1,68%	81,37%	47.438
51.000-54.000	94.465	0,57%	96,09%	4.741.840	1,47%	82,85%	50.197
54.000-57.000	78.577	0,48%	96,57%	4.150.772	1,29%	84,14%	52.824
57.000-60.000	66.329	0,40%	96,97%	3.673.729	1,14%	85,28%	55.386
60.000-66.000	102.753	0,62%	97,60%	6.097.280	1,89%	87,17%	59.339
66.000-72.000	75.092	0,46%	98,05%	4.830.287	1,50%	88,67%	64.325
72.000-78.000	55.558	0,34%	98,39%	3.845.958	1,19%	89,87%	69.224
78.000-84.000	41.943	0,25%	98,64%	3.112.685	0,97%	90,83%	74.212
84.000-90.000	32.583	0,20%	98,84%	2.576.377	0,80%	91,63%	79.071
90.000-96.000	25.565	0,16%	99,00%	2.139.254	0,66%	92,30%	83.679
96.000-120.000	62.273	0,38%	99,38%	5.858.121	1,82%	94,12%	94.072
120.000-144.000	31.549	0,19%	99,57%	3.558.886	1,11%	95,22%	112.805
144.000-168.000	18.470	0,11%	99,68%	2.404.878	0,75%	95,97%	130.205
168.000-192.000	11.686	0,07%	99,75%	1.711.938	0,53%	96,50%	146.495
192.000-216.000	7.921	0,05%	99,80%	1.283.433	0,40%	96,90%	162.029
216.000-240.000	5.684	0,03%	99,83%	1.019.222	0,32%	97,22%	179.314
240.000-360.000	13.733	0,08%	99,92%	2.948.776	0,92%	98,13%	214.722
360.000-480.000	5.038	0,03%	99,95%	1.440.026	0,45%	98,58%	285.833
480.000-600.000	2.657	0,02%	99,96%	895.030	0,28%	98,86%	336.857
Más de 600.000	6.159	0,04%	100%	3.674.970	1,14%	100%	596.683
TOTAL	16.465.430	100%		321.913.168	100%		19.551

IMPUESTO SOBRE LA RENTA DE LAS PERSONAS FÍSICAS

Ejercicio 2004

Tabla 4-21: Parte especial de la renta del período impositivo

Tramos de renta (euros)	Liquidaciones			Importe			Media por liquidación (euros)
	Número	Proporción sobre liquidaciones partida		Cuantía (miles euros)	Proporción sobre total partida		
		Sin acum.	Acumul.		Sin acum.	Acumul.	
Menor o igual a 0	4.069	0,27%	0,27%	12.294	0,08%	0,08%	3.021
0-1.500	18.909	1,27%	1,54%	6.774	0,04%	0,12%	358
1.500-3.000	15.397	1,03%	2,57%	11.880	0,08%	0,20%	772
3.000-4.500	20.462	1,37%	3,95%	17.888	0,12%	0,32%	874
4.500-6.000	34.620	2,32%	6,27%	26.853	0,17%	0,49%	776
6.000-7.500	58.412	3,92%	10,18%	40.917	0,27%	0,76%	700
7.500-9.000	60.991	4,09%	14,27%	56.150	0,37%	1,12%	921
9.000-10.500	62.919	4,22%	18,49%	68.379	0,44%	1,57%	1.087
10.500-12.000	67.017	4,49%	22,99%	79.410	0,52%	2,08%	1.185
12.000-13.500	69.638	4,67%	27,65%	90.766	0,59%	2,68%	1.303
13.500-15.000	68.898	4,62%	32,27%	99.288	0,65%	3,32%	1.441
15.000-16.500	66.503	4,46%	36,73%	108.531	0,71%	4,03%	1.632
16.500-18.000	64.061	4,30%	41,03%	116.457	0,76%	4,78%	1.818
18.000-19.500	59.555	3,99%	45,02%	121.276	0,79%	5,57%	2.036
19.500-21.000	54.647	3,66%	48,69%	125.361	0,82%	6,39%	2.294
21.000-22.500	52.976	3,55%	52,24%	131.602	0,86%	7,24%	2.484
22.500-24.000	49.353	3,31%	55,55%	134.439	0,87%	8,12%	2.724
24.000-25.500	46.144	3,09%	58,64%	135.662	0,88%	9,00%	2.940
25.500-27.000	43.388	2,91%	61,55%	138.499	0,90%	9,90%	3.192
27.000-28.500	41.263	2,77%	64,32%	140.574	0,91%	10,82%	3.407
28.500-30.000	39.416	2,64%	66,96%	140.085	0,91%	11,73%	3.554
30.000-33.000	71.646	4,80%	71,77%	280.942	1,83%	13,55%	3.921
33.000-36.000	56.094	3,76%	75,53%	280.471	1,82%	15,38%	5.000
36.000-39.000	45.011	3,02%	78,54%	272.716	1,77%	17,15%	6.059
39.000-42.000	36.775	2,47%	81,01%	258.572	1,68%	18,83%	7.031
42.000-45.000	30.492	2,04%	83,06%	253.678	1,65%	20,48%	8.319
45.000-48.000	26.286	1,76%	84,82%	243.725	1,59%	22,07%	9.272
48.000-51.000	22.262	1,49%	86,31%	230.351	1,50%	23,57%	10.347
51.000-54.000	19.299	1,29%	87,60%	214.281	1,39%	24,96%	11.103
54.000-57.000	16.536	1,11%	88,71%	207.083	1,35%	26,31%	12.523
57.000-60.000	14.748	0,99%	89,70%	204.408	1,33%	27,64%	13.860
60.000-66.000	23.650	1,59%	91,29%	360.357	2,34%	29,98%	15.237
66.000-72.000	18.876	1,27%	92,55%	341.633	2,22%	32,20%	18.099
72.000-78.000	14.919	1,00%	93,55%	313.030	2,04%	34,24%	20.982
78.000-84.000	11.795	0,79%	94,35%	281.008	1,83%	36,07%	23.824
84.000-90.000	9.673	0,65%	94,99%	255.712	1,66%	37,73%	26.436
90.000-96.000	7.903	0,53%	95,52%	236.712	1,54%	39,27%	29.952
96.000-120.000	21.003	1,41%	96,93%	776.373	5,05%	44,32%	36.965
120.000-144.000	11.603	0,78%	97,71%	570.344	3,71%	48,03%	49.155
144.000-168.000	7.426	0,50%	98,21%	457.954	2,98%	51,01%	61.669
168.000-192.000	5.048	0,34%	98,55%	383.638	2,50%	53,50%	75.998
192.000-216.000	3.595	0,24%	98,79%	327.854	2,13%	55,63%	91.197
216.000-240.000	2.610	0,18%	98,96%	274.490	1,79%	57,42%	105.169
240.000-360.000	6.922	0,46%	99,43%	1.023.981	6,66%	64,08%	147.931
360.000-480.000	2.800	0,19%	99,61%	637.700	4,15%	68,23%	227.750
480.000-600.000	1.644	0,11%	99,72%	528.735	3,44%	71,67%	321.615
Más de 600.000	4.108	0,28%	100%	4.356.402	28,33%	100%	1.060.468
TOTAL	1.491.362	100%		15.375.234	100%		10.310

IMPUESTO SOBRE LA RENTA DE LAS PERSONAS FÍSICAS
Ejercicio 2004
Tabla 4-22: Mínimo personal y familiar aplicado sobre la parte general de la renta del período impositivo

Tramos de renta (euros)	Liquidaciones			Importe			Media por liquidación (euros)
	Número	Proporción sobre liquidaciones partida		Cuantía (miles euros)	Proporción sobre total partida		
		Sin acum.	Acumul.		Sin acum.	Acumul.	
Menor o igual a 0	0	0,00%	0,00%	0	0,00%	0,00%	-
0-1.500	264.973	1,62%	1,62%	169.011	0,21%	0,21%	638
1.500-3.000	231.141	1,41%	3,03%	516.145	0,64%	0,85%	2.233
3.000-4.500	356.778	2,18%	5,21%	1.233.948	1,54%	2,39%	3.459
4.500-6.000	596.267	3,64%	8,86%	2.293.720	2,86%	5,25%	3.847
6.000-7.500	958.116	5,86%	14,71%	4.000.028	4,98%	10,23%	4.175
7.500-9.000	981.468	6,00%	20,71%	4.451.546	5,54%	15,77%	4.536
9.000-10.500	1.094.501	6,69%	27,40%	5.175.687	6,45%	22,22%	4.729
10.500-12.000	1.219.045	7,45%	34,85%	5.962.429	7,43%	29,64%	4.891
12.000-13.500	1.214.496	7,42%	42,27%	6.225.061	7,75%	37,40%	5.126
13.500-15.000	1.075.094	6,57%	48,84%	5.677.070	7,07%	44,47%	5.281
15.000-16.500	934.850	5,71%	54,55%	5.008.074	6,24%	50,70%	5.357
16.500-18.000	819.383	5,01%	59,56%	4.401.948	5,48%	56,18%	5.372
18.000-19.500	701.174	4,29%	63,85%	3.773.063	4,70%	60,88%	5.381
19.500-21.000	617.216	3,77%	67,62%	3.310.668	4,12%	65,01%	5.364
21.000-22.500	596.638	3,65%	71,27%	3.129.663	3,90%	68,90%	5.245
22.500-24.000	520.711	3,18%	74,45%	2.738.096	3,41%	72,31%	5.258
24.000-25.500	468.276	2,86%	77,31%	2.447.699	3,05%	75,36%	5.227
25.500-27.000	418.662	2,56%	79,87%	2.188.957	2,73%	78,09%	5.228
27.000-28.500	370.660	2,27%	82,13%	1.946.130	2,42%	80,51%	5.250
28.500-30.000	350.950	2,14%	84,28%	1.847.034	2,30%	82,81%	5.263
30.000-33.000	541.509	3,31%	87,59%	2.858.018	3,56%	86,37%	5.278
33.000-36.000	376.228	2,30%	89,89%	2.007.289	2,50%	88,87%	5.335
36.000-39.000	279.756	1,71%	91,60%	1.499.059	1,87%	90,74%	5.358
39.000-42.000	214.209	1,31%	92,91%	1.150.199	1,43%	92,17%	5.370
42.000-45.000	170.875	1,04%	93,95%	917.607	1,14%	93,31%	5.370
45.000-48.000	140.121	0,86%	94,81%	753.407	0,94%	94,25%	5.377
48.000-51.000	113.734	0,70%	95,50%	612.763	0,76%	95,01%	5.388
51.000-54.000	94.290	0,58%	96,08%	509.689	0,63%	95,65%	5.406
54.000-57.000	78.374	0,48%	96,56%	425.194	0,53%	96,18%	5.425
57.000-60.000	66.183	0,40%	96,96%	358.599	0,45%	96,62%	5.418
60.000-66.000	102.528	0,63%	97,59%	557.215	0,69%	97,32%	5.435
66.000-72.000	74.936	0,46%	98,05%	408.814	0,51%	97,83%	5.456
72.000-78.000	55.427	0,34%	98,38%	303.643	0,38%	98,21%	5.478
78.000-84.000	41.833	0,26%	98,64%	229.640	0,29%	98,49%	5.489
84.000-90.000	32.508	0,20%	98,84%	178.605	0,22%	98,71%	5.494
90.000-96.000	25.500	0,16%	98,99%	139.737	0,17%	98,89%	5.480
96.000-120.000	62.100	0,38%	99,37%	339.887	0,42%	99,31%	5.473
120.000-144.000	31.441	0,19%	99,57%	171.331	0,21%	99,52%	5.449
144.000-168.000	18.401	0,11%	99,68%	100.727	0,13%	99,65%	5.474
168.000-192.000	11.634	0,07%	99,75%	62.664	0,08%	99,73%	5.386
192.000-216.000	7.876	0,05%	99,80%	42.685	0,05%	99,78%	5.420
216.000-240.000	5.661	0,03%	99,83%	30.079	0,04%	99,82%	5.313
240.000-360.000	13.657	0,08%	99,92%	72.958	0,09%	99,91%	5.342
360.000-480.000	5.000	0,03%	99,95%	26.954	0,03%	99,94%	5.391
480.000-600.000	2.642	0,02%	99,96%	13.794	0,02%	99,96%	5.221
Más de 600.000	6.093	0,04%	100%	31.611	0,04%	100%	5.188
TOTAL	16.362.915	100%		80.298.143	100%		4.907

IMPUESTO SOBRE LA RENTA DE LAS PERSONAS FÍSICAS
Ejercicio 2004
Tabla 4-23: Base imponible general

Tramos de renta (euros)	Liquidaciones			Importe			Media por liquidación (euros)
	Número	Proporción sobre liquidaciones partida		Cuantía (miles euros)	Proporción sobre total partida		
		Sin acum.	Acumul.		Sin acum.	Acumul.	
Menor o igual a 0	86.648	0,56%	0,56%	-993.661	-0,41%	-0,41%	-11.468
0-1.500	1.237	0,01%	0,57%	-843	0,00%	-0,41%	-682
1.500-3.000	775	0,01%	0,57%	-125	0,00%	-0,41%	-162
3.000-4.500	208.164	1,35%	1,92%	121.374	0,05%	-0,36%	583
4.500-6.000	489.692	3,17%	5,09%	861.982	0,36%	0,00%	1.760
6.000-7.500	847.986	5,49%	10,58%	2.442.975	1,01%	1,01%	2.881
7.500-9.000	915.774	5,93%	16,50%	3.599.177	1,49%	2,50%	3.930
9.000-10.500	1.059.532	6,86%	23,36%	5.449.648	2,26%	4,75%	5.143
10.500-12.000	1.201.460	7,77%	31,13%	7.693.333	3,18%	7,94%	6.403
12.000-13.500	1.209.319	7,83%	38,96%	9.164.704	3,79%	11,73%	7.578
13.500-15.000	1.071.814	6,94%	45,89%	9.529.956	3,94%	15,67%	8.891
15.000-16.500	933.202	6,04%	51,93%	9.598.131	3,97%	19,65%	10.285
16.500-18.000	818.300	5,30%	57,23%	9.604.289	3,98%	23,62%	11.737
18.000-19.500	700.322	4,53%	61,76%	9.247.730	3,83%	27,45%	13.205
19.500-21.000	616.529	3,99%	65,75%	9.067.427	3,75%	31,20%	14.707
21.000-22.500	596.058	3,86%	69,61%	9.717.702	4,02%	35,22%	16.303
22.500-24.000	520.214	3,37%	72,97%	9.232.784	3,82%	39,04%	17.748
24.000-25.500	467.924	3,03%	76,00%	9.014.883	3,73%	42,78%	19.266
25.500-27.000	418.369	2,71%	78,71%	8.669.018	3,59%	46,36%	20.721
27.000-28.500	370.451	2,40%	81,11%	8.203.447	3,40%	49,76%	22.144
28.500-30.000	350.786	2,27%	83,38%	8.294.161	3,43%	53,19%	23.645
30.000-33.000	541.284	3,50%	86,88%	13.887.178	5,75%	58,94%	25.656
33.000-36.000	376.006	2,43%	89,31%	10.680.238	4,42%	63,36%	28.404
36.000-39.000	279.539	1,81%	91,12%	8.717.916	3,61%	66,97%	31.187
39.000-42.000	214.038	1,39%	92,51%	7.267.993	3,01%	69,98%	33.957
42.000-45.000	170.696	1,10%	93,61%	6.267.346	2,59%	72,57%	36.716
45.000-48.000	139.951	0,91%	94,52%	5.523.929	2,29%	74,86%	39.470
48.000-51.000	113.564	0,73%	95,25%	4.792.696	1,98%	76,84%	42.203
51.000-54.000	94.169	0,61%	95,86%	4.232.150	1,75%	78,59%	44.942
54.000-57.000	78.331	0,51%	96,37%	3.725.578	1,54%	80,13%	47.562
57.000-60.000	66.061	0,43%	96,79%	3.315.129	1,37%	81,50%	50.183
60.000-66.000	102.339	0,66%	97,46%	5.540.065	2,29%	83,80%	54.134
66.000-72.000	74.759	0,48%	97,94%	4.421.473	1,83%	85,63%	59.143
72.000-78.000	55.287	0,36%	98,30%	3.542.315	1,47%	87,09%	64.071
78.000-84.000	41.729	0,27%	98,57%	2.883.045	1,19%	88,29%	69.090
84.000-90.000	32.392	0,21%	98,78%	2.397.772	0,99%	89,28%	74.024
90.000-96.000	25.397	0,16%	98,94%	1.999.517	0,83%	90,11%	78.730
96.000-120.000	61.812	0,40%	99,34%	5.518.234	2,28%	92,39%	89.274
120.000-144.000	31.274	0,20%	99,54%	3.387.555	1,40%	93,79%	108.319
144.000-168.000	18.292	0,12%	99,66%	2.304.151	0,95%	94,75%	125.965
168.000-192.000	11.560	0,07%	99,74%	1.649.274	0,68%	95,43%	142.671
192.000-216.000	7.816	0,05%	99,79%	1.240.748	0,51%	95,94%	158.745
216.000-240.000	5.613	0,04%	99,82%	989.143	0,41%	96,35%	176.224
240.000-360.000	13.514	0,09%	99,91%	2.875.818	1,19%	97,54%	212.803
360.000-480.000	4.935	0,03%	99,94%	1.413.072	0,58%	98,13%	286.337
480.000-600.000	2.607	0,02%	99,96%	881.236	0,36%	98,49%	338.027
Más de 600.000	6.046	0,04%	100%	3.643.359	1,51%	100%	602.606
TOTAL	15.453.567	100%		241.615.024	100%		15.635

IMPUESTO SOBRE LA RENTA DE LAS PERSONAS FÍSICAS
Ejercicio 2004
Tabla 4-24: Mínimo personal y familiar aplicado sobre la parte especial de la renta del período impositivo

Tramos de renta (euros)	Liquidaciones			Cuantía (miles euros)	Importe		Media por liquidación (euros)
	Número	Proporción sobre liquidaciones partida			Proporción sobre total partida		
		Sin acum.	Acumul.		Sin acum.	Acumul.	
Menor o igual a 0	4.062	3,76%	3,76%	6.433	3,92%	3,92%	1.584
	18.893	17,51%	21,27%	6.391	3,89%	7,81%	338
0-1.500	15.375	14,25%	35,52%	11.343	6,91%	14,72%	738
1.500-3.000	12.964	12,01%	47,53%	13.886	8,46%	23,17%	1.071
3.000-4.500	9.327	8,64%	56,17%	11.974	7,29%	30,47%	1.284
4.500-6.000	9.068	8,40%	64,57%	11.573	7,05%	37,51%	1.276
6.000-7.500	6.085	5,64%	70,21%	9.965	6,07%	43,58%	1.638
7.500-9.000	4.370	4,05%	74,26%	8.828	5,38%	48,96%	2.020
9.000-10.500	3.114	2,89%	77,15%	7.655	4,66%	53,62%	2.458
10.500-12.000	2.419	2,24%	79,39%	6.759	4,12%	57,74%	2.794
12.000-13.500	1.989	1,84%	81,23%	5.585	3,40%	61,14%	2.808
13.500-15.000	1.780	1,65%	82,88%	5.138	3,13%	64,27%	2.886
15.000-16.500	1.540	1,43%	84,31%	4.856	2,96%	67,22%	3.153
16.500-18.000	1.331	1,23%	85,54%	4.177	2,54%	69,77%	3.138
18.000-19.500	1.139	1,06%	86,60%	3.502	2,13%	71,90%	3.075
19.500-21.000	1.013	0,94%	87,53%	2.982	1,82%	73,71%	2.944
21.000-22.500	947	0,88%	88,41%	2.914	1,77%	75,49%	3.077
22.500-24.000	793	0,73%	89,15%	2.487	1,51%	77,00%	3.136
24.000-25.500	755	0,70%	89,85%	2.398	1,46%	78,46%	3.177
25.500-27.000	645	0,60%	90,44%	1.890	1,15%	79,62%	2.931
27.000-28.500	613	0,57%	91,01%	1.914	1,17%	80,78%	3.122
28.500-30.000	1.020	0,95%	91,96%	3.115	1,90%	82,68%	3.054
30.000-33.000	857	0,79%	92,75%	2.755	1,68%	84,35%	3.215
33.000-36.000	739	0,68%	93,44%	2.362	1,44%	85,79%	3.197
36.000-39.000	628	0,58%	94,02%	2.068	1,26%	87,05%	3.294
39.000-42.000	566	0,52%	94,54%	1.805	1,10%	88,15%	3.189
42.000-45.000	490	0,45%	95,00%	1.546	0,94%	89,09%	3.156
45.000-48.000	436	0,40%	95,40%	1.409	0,86%	89,95%	3.231
48.000-51.000	345	0,32%	95,72%	1.144	0,70%	90,65%	3.317
51.000-54.000	297	0,28%	95,99%	955	0,58%	91,23%	3.214
54.000-57.000	307	0,28%	96,28%	1.001	0,61%	91,84%	3.260
57.000-60.000	484	0,45%	96,73%	1.565	0,95%	92,79%	3.234
60.000-66.000	393	0,36%	97,09%	1.287	0,78%	93,58%	3.274
66.000-72.000	314	0,29%	97,38%	1.048	0,64%	94,21%	3.336
72.000-78.000	263	0,24%	97,63%	866	0,53%	94,74%	3.291
78.000-84.000	226	0,21%	97,84%	764	0,47%	95,21%	3.382
84.000-90.000	200	0,19%	98,02%	615	0,37%	95,58%	3.077
90.000-96.000	548	0,51%	98,53%	1.823	1,11%	96,69%	3.327
96.000-120.000	335	0,31%	98,84%	1.044	0,64%	97,33%	3.116
120.000-144.000	214	0,20%	99,04%	741	0,45%	97,78%	3.463
144.000-168.000	155	0,14%	99,18%	528	0,32%	98,10%	3.406
168.000-192.000	135	0,13%	99,31%	448	0,27%	98,37%	3.319
192.000-216.000	87	0,08%	99,39%	319	0,19%	98,57%	3.664
216.000-240.000	282	0,26%	99,65%	907	0,55%	99,12%	3.215
240.000-360.000	132	0,12%	99,77%	454	0,28%	99,40%	3.441
360.000-480.000	67	0,06%	99,83%	260	0,16%	99,55%	3.886
480.000-600.000	181	0,17%	100%	732	0,45%	100%	4.044
Más de 600.000							
TOTAL	107.923	100%		164.213	100%		1.522

IMPUESTO SOBRE LA RENTA DE LAS PERSONAS FÍSICAS
Ejercicio 2004
Tabla 4-25: Base imponible especial

Tramos de renta (euros)	Liquidaciones			Importe			Media por liquidación (euros)
	Número	Proporción sobre liquidaciones partida		Cuantía (miles euros)	Proporción sobre total partida		
		Sin acum.	Acumul.		Sin acum.	Acumul.	
Menor o igual a 0	536	0,04%	0,04%	5.860	0,04%	0,04%	10.934
0-1.500	104	0,01%	0,04%	382	0,00%	0,04%	3.678
1.500-3.000	147	0,01%	0,05%	537	0,00%	0,04%	3.654
3.000-4.500	12.324	0,86%	0,92%	4.002	0,03%	0,07%	325
4.500-6.000	29.025	2,03%	2,94%	14.879	0,10%	0,17%	513
6.000-7.500	53.168	3,72%	6,66%	29.344	0,19%	0,36%	552
7.500-9.000	58.684	4,10%	10,76%	46.185	0,30%	0,67%	787
9.000-10.500	61.938	4,33%	15,09%	59.550	0,39%	1,06%	961
10.500-12.000	66.676	4,66%	19,75%	71.754	0,47%	1,53%	1.076
12.000-13.500	69.570	4,86%	24,61%	84.007	0,55%	2,08%	1.208
13.500-15.000	68.861	4,81%	29,42%	93.703	0,62%	2,70%	1.361
15.000-16.500	66.495	4,65%	34,07%	103.394	0,68%	3,38%	1.555
16.500-18.000	64.060	4,48%	38,54%	111.601	0,73%	4,11%	1.742
18.000-19.500	59.554	4,16%	42,71%	117.099	0,77%	4,88%	1.966
19.500-21.000	54.646	3,82%	46,52%	121.859	0,80%	5,68%	2.230
21.000-22.500	52.975	3,70%	50,23%	128.620	0,85%	6,53%	2.428
22.500-24.000	49.353	3,45%	53,68%	131.525	0,86%	7,39%	2.665
24.000-25.500	46.144	3,22%	56,90%	133.175	0,88%	8,27%	2.886
25.500-27.000	43.388	3,03%	59,93%	136.100	0,89%	9,16%	3.137
27.000-28.500	41.263	2,88%	62,81%	138.683	0,91%	10,07%	3.361
28.500-30.000	39.415	2,75%	65,57%	138.172	0,91%	10,98%	3.506
30.000-33.000	71.646	5,01%	70,58%	277.828	1,83%	12,81%	3.878
33.000-36.000	56.094	3,92%	74,50%	277.715	1,83%	14,63%	4.951
36.000-39.000	45.011	3,15%	77,64%	270.353	1,78%	16,41%	6.006
39.000-42.000	36.775	2,57%	80,21%	256.503	1,69%	18,10%	6.975
42.000-45.000	30.492	2,13%	82,34%	251.873	1,66%	19,75%	8.260
45.000-48.000	26.286	1,84%	84,18%	242.179	1,59%	21,35%	9.213
48.000-51.000	22.261	1,56%	85,73%	228.943	1,51%	22,85%	10.284
51.000-54.000	19.299	1,35%	87,08%	213.136	1,40%	24,25%	11.044
54.000-57.000	16.536	1,16%	88,24%	206.129	1,36%	25,61%	12.465
57.000-60.000	14.748	1,03%	89,27%	203.407	1,34%	26,94%	13.792
60.000-66.000	23.650	1,65%	90,92%	358.792	2,36%	29,30%	15.171
66.000-72.000	18.876	1,32%	92,24%	340.347	2,24%	31,54%	18.031
72.000-78.000	14.919	1,04%	93,28%	311.982	2,05%	33,59%	20.912
78.000-84.000	11.795	0,82%	94,11%	280.143	1,84%	35,43%	23.751
84.000-90.000	9.673	0,68%	94,78%	254.948	1,68%	37,11%	26.357
90.000-96.000	7.903	0,55%	95,33%	236.096	1,55%	38,66%	29.874
96.000-120.000	21.003	1,47%	96,80%	774.550	5,09%	43,75%	36.878
120.000-144.000	11.603	0,81%	97,61%	569.300	3,74%	47,50%	49.065
144.000-168.000	7.426	0,52%	98,13%	457.213	3,01%	50,50%	61.569
168.000-192.000	5.048	0,35%	98,49%	383.111	2,52%	53,02%	75.894
192.000-216.000	3.595	0,25%	98,74%	327.406	2,15%	55,17%	91.073
216.000-240.000	2.610	0,18%	98,92%	274.171	1,80%	56,98%	105.046
240.000-360.000	6.922	0,48%	99,40%	1.023.075	6,73%	63,70%	147.800
360.000-480.000	2.800	0,20%	99,60%	637.245	4,19%	67,89%	227.588
480.000-600.000	1.644	0,11%	99,71%	528.474	3,47%	71,37%	321.456
Más de 600.000	4.108	0,29%	100%	4.355.670	28,63%	100%	1.060.290
TOTAL	1.431.049	100%		15.211.021	100%		10.629

IMPUESTO SOBRE LA RENTA DE LAS PERSONAS FÍSICAS

Ejercicio 2004

Tabla 4-26: Reducciones por circunstancias laborales, personales y familiares: rendimientos del trabajo

Tramos de renta (euros)	Liquidaciones			Importe			Media por liquidación (euros)
	Número	Proporción sobre liquidaciones partida		Cuantía (miles euros)	Proporción sobre total partida		
		Sin acum.	Acumul.		Sin acum.	Acumul.	
Menor o igual a 0	22.068	0,15%	0,15%	48.018	0,12%	0,12%	2.176
	62.528	0,42%	0,57%	58.396	0,15%	0,27%	934
0-1.500	129.543	0,88%	1,46%	267.208	0,69%	0,96%	2.063
1.500-3.000	256.328	1,74%	3,20%	808.482	2,08%	3,04%	3.154
3.000-4.500	490.502	3,33%	6,53%	1.647.433	4,23%	7,27%	3.359
4.500-6.000	847.153	5,76%	12,29%	2.897.733	7,44%	14,71%	3.421
6.000-7.500	869.099	5,91%	18,19%	2.948.207	7,57%	22,29%	3.392
7.500-9.000	983.059	6,68%	24,87%	3.109.849	7,99%	30,27%	3.163
9.000-10.500	1.119.766	7,61%	32,48%	3.195.426	8,21%	38,48%	2.854
10.500-12.000	1.121.767	7,62%	40,10%	2.858.257	7,34%	45,83%	2.548
12.000-13.500	990.518	6,73%	46,83%	2.403.215	6,17%	52,00%	2.426
13.500-15.000	863.194	5,87%	52,70%	2.072.285	5,32%	57,32%	2.401
15.000-16.500	760.671	5,17%	57,87%	1.816.703	4,67%	61,99%	2.388
16.500-18.000	651.111	4,42%	62,29%	1.551.895	3,99%	65,98%	2.383
18.000-19.500	576.049	3,91%	66,20%	1.373.244	3,53%	69,50%	2.384
19.500-21.000	562.070	3,82%	70,02%	1.341.132	3,45%	72,95%	2.386
21.000-22.500	491.989	3,34%	73,37%	1.174.418	3,02%	75,97%	2.387
22.500-24.000	443.512	3,01%	76,38%	1.058.998	2,72%	78,69%	2.388
24.000-25.500	397.504	2,70%	79,08%	949.417	2,44%	81,13%	2.388
25.500-27.000	352.345	2,39%	81,48%	841.829	2,16%	83,29%	2.389
27.000-28.500	335.135	2,28%	83,75%	801.021	2,06%	85,35%	2.390
28.500-30.000	515.245	3,50%	87,25%	1.231.124	3,16%	88,51%	2.389
30.000-33.000	355.572	2,42%	89,67%	849.318	2,18%	90,69%	2.389
33.000-36.000	263.142	1,79%	91,46%	628.291	1,61%	92,30%	2.388
36.000-39.000	200.582	1,36%	92,82%	478.840	1,23%	93,53%	2.387
39.000-42.000	159.770	1,09%	93,91%	381.395	0,98%	94,51%	2.387
42.000-45.000	130.548	0,89%	94,79%	311.619	0,80%	95,31%	2.387
45.000-48.000	105.538	0,72%	95,51%	251.810	0,65%	95,96%	2.386
48.000-51.000	87.398	0,59%	96,10%	208.514	0,54%	96,50%	2.386
51.000-54.000	72.501	0,49%	96,60%	172.965	0,44%	96,94%	2.386
54.000-57.000	60.931	0,41%	97,01%	145.283	0,37%	97,31%	2.384
57.000-60.000	94.091	0,64%	97,65%	224.292	0,58%	97,89%	2.384
60.000-66.000	68.228	0,46%	98,11%	162.564	0,42%	98,31%	2.383
66.000-72.000	50.109	0,34%	98,45%	119.370	0,31%	98,61%	2.382
72.000-78.000	37.539	0,26%	98,71%	89.376	0,23%	98,84%	2.381
78.000-84.000	28.995	0,20%	98,91%	69.012	0,18%	99,02%	2.380
84.000-90.000	22.545	0,15%	99,06%	53.520	0,14%	99,16%	2.374
90.000-96.000	54.101	0,37%	99,43%	128.536	0,33%	99,49%	2.376
96.000-120.000	26.846	0,18%	99,61%	63.679	0,16%	99,65%	2.372
120.000-144.000	15.619	0,11%	99,72%	37.030	0,10%	99,75%	2.371
144.000-168.000	9.756	0,07%	99,78%	23.098	0,06%	99,81%	2.368
168.000-192.000	6.491	0,04%	99,83%	15.401	0,04%	99,85%	2.373
192.000-216.000	4.686	0,03%	99,86%	11.102	0,03%	99,88%	2.369
216.000-240.000	10.998	0,07%	99,93%	25.946	0,07%	99,94%	2.359
240.000-360.000	3.736	0,03%	99,96%	8.704	0,02%	99,96%	2.330
360.000-480.000	1.903	0,01%	99,97%	4.408	0,01%	99,98%	2.316
480.000-600.000	4.179	0,03%	100%	9.575	0,02%	100%	2.291
Más de 600.000							
TOTAL	14.716.960	100%		38.927.939	100%		2.645

IMPUESTO SOBRE LA RENTA DE LAS PERSONAS FÍSICAS

Ejercicio 2004

Tabla 4-27: Reducciones por circunstancias laborales, personales y familiares:
prolongación de la actividad laboral

Tramos de renta (euros)	Liquidaciones			Cuantía (miles euros)	Importe		Media por liquidación (euros)
	Número	Proporción sobre liquidaciones partida			Proporción sobre total partida		
		Sin acum.	Acumul.		Sin acum.	Acumul.	
Menor o igual a 0 0-1.500	38	0,12%	0,12%	83	0,11%	0,11%	2.182
	10	0,03%	0,15%	23	0,03%	0,14%	2.348
1.500-3.000	24	0,08%	0,23%	55	0,07%	0,21%	2.283
3.000-4.500	74	0,24%	0,47%	76	0,10%	0,31%	1.033
4.500-6.000	254	0,82%	1,29%	397	0,52%	0,84%	1.563
6.000-7.500	779	2,51%	3,80%	2.007	2,65%	3,49%	2.576
7.500-9.000	933	3,01%	6,82%	2.787	3,68%	7,18%	2.988
9.000-10.500	1.123	3,62%	10,44%	3.354	4,43%	11,61%	2.987
10.500-12.000	1.325	4,28%	14,72%	3.777	4,99%	16,60%	2.850
12.000-13.500	1.300	4,20%	18,91%	3.373	4,46%	21,06%	2.595
13.500-15.000	1.337	4,31%	23,23%	3.267	4,32%	25,38%	2.444
15.000-16.500	1.182	3,81%	27,04%	2.822	3,73%	29,11%	2.387
16.500-18.000	1.064	3,43%	30,47%	2.520	3,33%	32,44%	2.368
18.000-19.500	994	3,21%	33,68%	2.348	3,10%	35,54%	2.362
19.500-21.000	939	3,03%	36,71%	2.223	2,94%	38,48%	2.368
21.000-22.500	860	2,78%	39,49%	2.023	2,67%	41,15%	2.353
22.500-24.000	806	2,60%	42,09%	1.886	2,49%	43,65%	2.340
24.000-25.500	716	2,31%	44,40%	1.697	2,24%	45,89%	2.370
25.500-27.000	667	2,15%	46,55%	1.554	2,05%	47,94%	2.329
27.000-28.500	610	1,97%	48,52%	1.435	1,90%	49,84%	2.353
28.500-30.000	603	1,95%	50,47%	1.426	1,88%	51,72%	2.364
30.000-33.000	1.286	4,15%	54,62%	3.032	4,01%	55,73%	2.358
33.000-36.000	1.147	3,70%	58,32%	2.719	3,59%	59,32%	2.370
36.000-39.000	1.118	3,61%	61,93%	2.655	3,51%	62,83%	2.375
39.000-42.000	1.027	3,31%	65,24%	2.430	3,21%	66,04%	2.366
42.000-45.000	866	2,79%	68,03%	2.062	2,72%	68,77%	2.381
45.000-48.000	862	2,78%	70,82%	2.050	2,71%	71,48%	2.378
48.000-51.000	763	2,46%	73,28%	1.818	2,40%	73,88%	2.382
51.000-54.000	723	2,33%	75,61%	1.721	2,27%	76,16%	2.381
54.000-57.000	688	2,22%	77,83%	1.645	2,17%	78,33%	2.391
57.000-60.000	576	1,86%	79,69%	1.369	1,81%	80,14%	2.377
60.000-66.000	974	3,14%	82,83%	2.328	3,08%	83,22%	2.390
66.000-72.000	807	2,60%	85,44%	1.908	2,52%	85,74%	2.364
72.000-78.000	606	1,96%	87,39%	1.449	1,92%	87,65%	2.391
78.000-84.000	521	1,68%	89,08%	1.239	1,64%	89,29%	2.379
84.000-90.000	422	1,36%	90,44%	1.004	1,33%	90,62%	2.379
90.000-96.000	316	1,02%	91,46%	772	1,02%	91,64%	2.444
96.000-120.000	813	2,62%	94,08%	1.963	2,60%	94,23%	2.415
120.000-144.000	510	1,65%	95,73%	1.209	1,60%	95,83%	2.371
144.000-168.000	310	1,00%	96,73%	736	0,97%	96,81%	2.375
168.000-192.000	192	0,62%	97,35%	458	0,61%	97,41%	2.387
192.000-216.000	133	0,43%	97,78%	319	0,42%	97,83%	2.396
216.000-240.000	113	0,36%	98,14%	271	0,36%	98,19%	2.400
240.000-360.000	264	0,85%	98,99%	630	0,83%	99,02%	2.386
360.000-480.000	96	0,31%	99,30%	228	0,30%	99,33%	2.380
480.000-600.000	49	0,16%	99,46%	118	0,16%	99,48%	2.400
Más de 600.000	167	0,54%	100%	393	0,52%	100%	2.354
TOTAL	30.987	100%		75.659	100%		2.442

IMPUESTO SOBRE LA RENTA DE LAS PERSONAS FÍSICAS

Ejercicio 2004

Tabla 4-28: Reducciones por circunstancias laborales, personales y familiares:
movilidad geográfica

Tramos de renta (euros)	Liquidaciones			Importe			Media por liquidación (euros)
	Número	Proporción sobre liquidaciones partida		Cuantía (miles euros)	Proporción sobre total partida		
		Sin acum.	Acumul.		Sin acum.	Acumul.	
Menor o igual a 0	9	0,05%	0,05%	18	0,04%	0,04%	1.998
0-1.500	3	0,02%	0,07%	5	0,01%	0,05%	1.799
1.500-3.000	4	0,02%	0,09%	5	0,01%	0,07%	1.329
3.000-4.500	126	0,74%	0,83%	74	0,17%	0,24%	588
4.500-6.000	288	1,69%	2,52%	484	1,12%	1,36%	1.682
6.000-7.500	439	2,58%	5,10%	1.329	3,09%	4,45%	3.028
7.500-9.000	864	5,07%	10,17%	2.929	6,80%	11,26%	3.390
9.000-10.500	1.191	6,99%	17,16%	3.720	8,64%	19,90%	3.124
10.500-12.000	1.400	8,22%	25,38%	3.928	9,13%	29,02%	2.806
12.000-13.500	1.520	8,92%	34,30%	3.797	8,82%	37,84%	2.498
13.500-15.000	1.326	7,78%	42,08%	3.197	7,43%	45,27%	2.411
15.000-16.500	1.214	7,13%	49,21%	2.908	6,75%	52,02%	2.395
16.500-18.000	1.087	6,38%	55,59%	2.607	6,05%	58,08%	2.398
18.000-19.500	969	5,69%	61,27%	2.325	5,40%	63,48%	2.400
19.500-21.000	922	5,41%	66,69%	2.207	5,13%	68,61%	2.394
21.000-22.500	1.000	5,87%	72,56%	2.390	5,55%	74,16%	2.390
22.500-24.000	747	4,38%	76,94%	1.778	4,13%	78,29%	2.380
24.000-25.500	638	3,74%	80,68%	1.519	3,53%	81,81%	2.381
25.500-27.000	491	2,88%	83,57%	1.174	2,73%	84,54%	2.391
27.000-28.500	338	1,98%	85,55%	807	1,88%	86,42%	2.388
28.500-30.000	292	1,71%	87,26%	691	1,60%	88,02%	2.366
30.000-33.000	412	2,42%	89,68%	990	2,30%	90,32%	2.402
33.000-36.000	295	1,73%	91,41%	696	1,62%	91,94%	2.359
36.000-39.000	244	1,43%	92,85%	580	1,35%	93,29%	2.378
39.000-42.000	189	1,11%	93,95%	450	1,05%	94,33%	2.383
42.000-45.000	156	0,92%	94,87%	370	0,86%	95,19%	2.374
45.000-48.000	134	0,79%	95,66%	314	0,73%	95,92%	2.342
48.000-51.000	105	0,62%	96,27%	250	0,58%	96,50%	2.383
51.000-54.000	89	0,52%	96,80%	209	0,48%	96,99%	2.345
54.000-57.000	66	0,39%	97,18%	156	0,36%	97,35%	2.364
57.000-60.000	67	0,39%	97,58%	158	0,37%	97,72%	2.359
60.000-66.000	112	0,66%	98,23%	266	0,62%	98,33%	2.377
66.000-72.000	60	0,35%	98,59%	150	0,35%	98,68%	2.495
72.000-78.000	43	0,25%	98,84%	102	0,24%	98,92%	2.360
78.000-84.000	31	0,18%	99,02%	73	0,17%	99,09%	2.361
84.000-90.000	22	0,13%	99,15%	53	0,12%	99,21%	2.400
90.000-96.000	13	0,08%	99,23%	31	0,07%	99,28%	2.400
96.000-120.000	48	0,28%	99,51%	115	0,27%	99,55%	2.400
120.000-144.000	28	0,16%	99,67%	66	0,15%	99,70%	2.361
144.000-168.000	12	0,07%	99,74%	29	0,07%	99,77%	2.400
168.000-192.000	16	0,09%	99,84%	38	0,09%	99,86%	2.400
192.000-216.000	13	0,08%	99,91%	29	0,07%	99,93%	2.262
216.000-240.000	3	0,02%	99,93%	7	0,02%	99,95%	2.400
240.000-360.000	10	0,06%	99,99%	19	0,04%	99,99%	1.860
360.000-480.000	2	0,01%	100,00%	5	0,01%	100,00%	2.400
480.000-600.000	0	0,00%	100,00%	0	0,00%	100,00%	-
Más de 600.000	0	0,00%	100%	0	0,00%	100%	-
TOTAL	17.038	100%		43.051	100%		2.527

IMPUESTO SOBRE LA RENTA DE LAS PERSONAS FÍSICAS
Ejercicio 2004
**Tabla 4-29: Reducciones por circunstancias laborales, personales y familiares:
cuidados de hijos**

Tramos de renta (euros)	Liquidaciones			Importe			Media por liquidación (euros)
	Número	Proporción sobre liquidaciones partida		Cuantía (miles euros)	Proporción sobre total partida		
		Sin acum.	Acumul.		Sin acum.	Acumul.	
Menor o igual a 0	6.420	0,46%	0,46%	7.701	0,60%	0,60%	1.200
	6.579	0,47%	0,93%	7.798	0,61%	1,20%	1.185
0-1.500	8.835	0,63%	1,56%	9.949	0,77%	1,98%	1.126
1.500-3.000	13.819	0,99%	2,54%	14.656	1,14%	3,11%	1.061
3.000-4.500	26.367	1,88%	4,42%	24.833	1,93%	5,04%	942
4.500-6.000	48.328	3,45%	7,87%	41.409	3,21%	8,26%	857
6.000-7.500	70.558	5,03%	12,90%	59.477	4,62%	12,87%	843
7.500-9.000	89.213	6,36%	19,26%	77.298	6,00%	18,87%	866
9.000-10.500	111.377	7,94%	27,21%	110.407	8,57%	27,44%	991
10.500-12.000	119.829	8,55%	35,75%	110.167	8,55%	36,00%	919
12.000-13.500	106.453	7,59%	43,35%	99.001	7,69%	43,68%	930
13.500-15.000	91.679	6,54%	49,88%	85.918	6,67%	50,35%	937
15.000-16.500	79.495	5,67%	55,55%	74.408	5,78%	56,13%	936
16.500-18.000	68.727	4,90%	60,46%	64.366	5,00%	61,12%	937
18.000-19.500	61.529	4,39%	64,84%	57.013	4,43%	65,55%	927
19.500-21.000	58.775	4,19%	69,04%	53.210	4,13%	69,68%	905
21.000-22.500	51.244	3,65%	72,69%	46.174	3,58%	73,26%	901
22.500-24.000	45.994	3,28%	75,97%	40.928	3,18%	76,44%	890
24.000-25.500	39.423	2,81%	78,78%	35.218	2,73%	79,17%	893
25.500-27.000	34.339	2,45%	81,23%	30.917	2,40%	81,57%	900
27.000-28.500	29.489	2,10%	83,33%	26.518	2,06%	83,63%	899
28.500-30.000	44.841	3,20%	86,53%	40.483	3,14%	86,78%	903
30.000-33.000	33.249	2,37%	88,90%	30.040	2,33%	89,11%	903
33.000-36.000	25.890	1,85%	90,75%	23.256	1,81%	90,91%	898
36.000-39.000	20.382	1,45%	92,20%	18.120	1,41%	92,32%	889
39.000-42.000	16.767	1,20%	93,40%	14.834	1,15%	93,47%	885
42.000-45.000	13.766	0,98%	94,38%	12.260	0,95%	94,42%	891
45.000-48.000	10.973	0,78%	95,16%	9.712	0,75%	95,18%	885
48.000-51.000	9.336	0,67%	95,83%	8.359	0,65%	95,83%	895
51.000-54.000	7.807	0,56%	96,39%	6.904	0,54%	96,36%	884
54.000-57.000	6.533	0,47%	96,85%	5.843	0,45%	96,82%	894
57.000-60.000	10.027	0,72%	97,57%	9.056	0,70%	97,52%	903
60.000-66.000	7.065	0,50%	98,07%	6.374	0,49%	98,01%	902
66.000-72.000	5.063	0,36%	98,43%	4.636	0,36%	98,37%	916
72.000-78.000	3.836	0,27%	98,71%	3.551	0,28%	98,65%	926
78.000-84.000	2.816	0,20%	98,91%	2.567	0,20%	98,85%	912
84.000-90.000	2.311	0,16%	99,07%	2.118	0,16%	99,01%	917
90.000-96.000	5.143	0,37%	99,44%	4.958	0,38%	99,40%	964
96.000-120.000	2.521	0,18%	99,62%	2.392	0,19%	99,58%	949
120.000-144.000	1.500	0,11%	99,73%	1.417	0,11%	99,69%	945
144.000-168.000	843	0,06%	99,79%	803	0,06%	99,76%	952
168.000-192.000	642	0,05%	99,83%	614	0,05%	99,80%	956
192.000-216.000	447	0,03%	99,86%	427	0,03%	99,84%	954
216.000-240.000	995	0,07%	99,93%	1.220	0,09%	99,93%	1.226
240.000-360.000	379	0,03%	99,96%	372	0,03%	99,96%	982
360.000-480.000	173	0,01%	99,97%	168	0,01%	99,97%	971
480.000-600.000	367	0,03%	100%	354	0,03%	100%	965
Más de 600.000							
TOTAL	1.402.144	100%		1.288.200	100%		919

IMPUESTO SOBRE LA RENTA DE LAS PERSONAS FÍSICAS
Ejercicio 2004
Tabla 4-30: Reducciones por circunstancias laborales, personales y familiares: edad

Tramos de renta (euros)	Liquidaciones			Importe			Media por liquidación (euros)
	Número	Proporción sobre liquidaciones partida		Cuantía (miles euros)	Proporción sobre total partida		
		Sin acum.	Acumul.		Sin acum.	Acumul.	
Menor o igual a 0	4.203	0,14%	0,14%	4.069	0,14%	0,14%	968
0-1.500	71.915	2,45%	2,60%	74.637	2,49%	2,63%	1.038
1.500-3.000	35.122	1,20%	3,80%	35.342	1,18%	3,81%	1.006
3.000-4.500	51.133	1,74%	5,54%	46.399	1,55%	5,36%	907
4.500-6.000	124.859	4,26%	9,80%	108.257	3,61%	8,97%	867
6.000-7.500	348.816	11,90%	21,70%	323.033	10,78%	19,75%	926
7.500-9.000	257.278	8,78%	30,48%	257.959	8,61%	28,36%	1.003
9.000-10.500	211.569	7,22%	37,70%	218.577	7,30%	35,66%	1.033
10.500-12.000	202.602	6,91%	44,62%	214.845	7,17%	42,83%	1.060
12.000-13.500	195.230	6,66%	51,28%	212.439	7,09%	49,92%	1.088
13.500-15.000	171.769	5,86%	57,14%	186.354	6,22%	56,15%	1.085
15.000-16.500	158.174	5,40%	62,54%	173.338	5,79%	61,93%	1.096
16.500-18.000	139.262	4,75%	67,29%	151.990	5,07%	67,01%	1.091
18.000-19.500	118.832	4,05%	71,34%	129.747	4,33%	71,34%	1.092
19.500-21.000	102.573	3,50%	74,84%	111.540	3,72%	75,06%	1.087
21.000-22.500	87.638	2,99%	77,84%	93.672	3,13%	78,19%	1.069
22.500-24.000	76.769	2,62%	80,45%	79.931	2,67%	80,86%	1.041
24.000-25.500	65.116	2,22%	82,68%	67.303	2,25%	83,10%	1.034
25.500-27.000	61.919	2,11%	84,79%	63.041	2,10%	85,21%	1.018
27.000-28.500	55.345	1,89%	86,68%	55.777	1,86%	87,07%	1.008
28.500-30.000	62.570	2,14%	88,81%	63.711	2,13%	89,20%	1.018
30.000-33.000	84.426	2,88%	91,69%	85.955	2,87%	92,06%	1.018
33.000-36.000	50.006	1,71%	93,40%	50.503	1,69%	93,75%	1.010
36.000-39.000	33.535	1,14%	94,54%	32.900	1,10%	94,85%	981
39.000-42.000	24.596	0,84%	95,38%	23.688	0,79%	95,64%	963
42.000-45.000	18.924	0,65%	96,03%	18.082	0,60%	96,24%	955
45.000-48.000	15.133	0,52%	96,55%	14.360	0,48%	96,72%	949
48.000-51.000	12.149	0,41%	96,96%	11.417	0,38%	97,10%	940
51.000-54.000	10.124	0,35%	97,31%	9.497	0,32%	97,42%	938
54.000-57.000	8.445	0,29%	97,59%	7.939	0,27%	97,69%	940
57.000-60.000	7.178	0,24%	97,84%	6.721	0,22%	97,91%	936
60.000-66.000	11.325	0,39%	98,23%	10.447	0,35%	98,26%	922
66.000-72.000	8.345	0,28%	98,51%	7.629	0,25%	98,51%	914
72.000-78.000	6.622	0,23%	98,74%	6.058	0,20%	98,72%	915
78.000-84.000	5.020	0,17%	98,91%	4.612	0,15%	98,87%	919
84.000-90.000	4.068	0,14%	99,05%	3.653	0,29%	99,16%	2.127
90.000-96.000	3.206	0,11%	99,16%	2.908	0,10%	99,26%	907
96.000-120.000	8.365	0,29%	99,44%	7.602	0,25%	99,51%	909
120.000-144.000	4.642	0,16%	99,60%	4.150	0,14%	99,65%	894
144.000-168.000	2.738	0,09%	99,69%	2.449	0,08%	99,73%	894
168.000-192.000	1.746	0,06%	99,75%	1.688	0,06%	99,79%	967
192.000-216.000	1.208	0,04%	99,79%	1.072	0,04%	99,82%	887
216.000-240.000	941	0,03%	99,83%	828	0,03%	99,85%	880
240.000-360.000	2.382	0,08%	99,91%	2.122	0,07%	99,92%	891
360.000-480.000	950	0,03%	99,94%	841	0,03%	99,95%	885
480.000-600.000	505	0,02%	99,96%	441	0,01%	99,96%	873
Más de 600.000	1.251	0,04%	100%	1.113	0,04%	100%	889
TOTAL	2.930.524	100%		2.995.635	100%		1.022

IMPUESTO SOBRE LA RENTA DE LAS PERSONAS FÍSICAS
Ejercicio 2004
Tabla 4-31: Reducciones por circunstancias laborales, personales y familiares: asistencia

Tramos de renta (euros)	Liquidaciones			Importe			Media por liquidación (euros)
	Número	Proporción sobre liquidaciones partida		Cuantía (miles euros)	Proporción sobre total partida		
		Sin acum.	Acumul.		Sin acum.	Acumul.	
Menor o igual a 0	1.630	0,12%	0,12%	1.809	0,11%	0,11%	1.110
0-1.500	34.244	2,46%	2,58%	41.548	2,55%	2,66%	1.213
1.500-3.000	17.066	1,23%	3,81%	19.800	1,22%	3,88%	1.160
3.000-4.500	20.613	1,48%	5,29%	22.519	1,38%	5,26%	1.092
4.500-6.000	52.418	3,77%	9,06%	55.364	3,40%	8,66%	1.056
6.000-7.500	177.086	12,73%	21,79%	196.716	12,07%	20,73%	1.111
7.500-9.000	127.933	9,20%	30,99%	148.412	9,11%	29,83%	1.160
9.000-10.500	101.125	7,27%	38,26%	119.531	7,34%	37,17%	1.182
10.500-12.000	98.383	7,07%	45,34%	118.352	7,26%	44,43%	1.203
12.000-13.500	98.584	7,09%	52,43%	122.994	7,55%	51,98%	1.248
13.500-15.000	85.087	6,12%	58,55%	104.503	6,41%	58,39%	1.228
15.000-16.500	76.715	5,52%	64,06%	94.175	5,78%	64,17%	1.228
16.500-18.000	66.599	4,79%	68,85%	80.840	4,96%	69,13%	1.214
18.000-19.500	56.835	4,09%	72,94%	69.038	4,24%	73,37%	1.215
19.500-21.000	48.055	3,46%	76,40%	58.081	3,56%	76,94%	1.209
21.000-22.500	40.057	2,88%	79,28%	47.722	2,93%	79,86%	1.191
22.500-24.000	34.570	2,49%	81,76%	40.523	2,49%	82,35%	1.172
24.000-25.500	29.524	2,12%	83,89%	34.317	2,11%	84,46%	1.162
25.500-27.000	27.107	1,95%	85,83%	31.289	1,92%	86,38%	1.154
27.000-28.500	24.278	1,75%	87,58%	27.781	1,70%	88,08%	1.144
28.500-30.000	28.320	2,04%	89,62%	32.461	1,99%	90,07%	1.146
30.000-33.000	39.250	2,82%	92,44%	45.151	2,77%	92,84%	1.150
33.000-36.000	23.811	1,71%	94,15%	27.489	1,69%	94,53%	1.154
36.000-39.000	15.321	1,10%	95,25%	17.275	1,06%	95,59%	1.128
39.000-42.000	11.075	0,80%	96,05%	12.257	0,75%	96,34%	1.107
42.000-45.000	8.389	0,60%	96,65%	9.214	0,57%	96,91%	1.098
45.000-48.000	6.643	0,48%	97,13%	7.280	0,45%	97,36%	1.096
48.000-51.000	5.401	0,39%	97,52%	5.913	0,36%	97,72%	1.095
51.000-54.000	4.292	0,31%	97,83%	4.681	0,29%	98,01%	1.091
54.000-57.000	3.500	0,25%	98,08%	3.864	0,24%	98,24%	1.104
57.000-60.000	2.958	0,21%	98,29%	3.191	0,20%	98,44%	1.079
60.000-66.000	4.570	0,33%	98,62%	4.914	0,30%	98,74%	1.075
66.000-72.000	3.280	0,24%	98,86%	3.513	0,22%	98,96%	1.071
72.000-78.000	2.528	0,18%	99,04%	2.720	0,17%	99,12%	1.076
78.000-84.000	1.938	0,14%	99,18%	2.104	0,13%	99,25%	1.086
84.000-90.000	1.529	0,11%	99,29%	1.648	0,10%	99,35%	1.078
90.000-96.000	1.153	0,08%	99,37%	1.227	0,08%	99,43%	1.064
96.000-120.000	3.078	0,22%	99,59%	3.277	0,20%	99,63%	1.065
120.000-144.000	1.610	0,12%	99,71%	1.713	0,11%	99,73%	1.064
144.000-168.000	971	0,07%	99,78%	1.028	0,06%	99,80%	1.059
168.000-192.000	623	0,04%	99,82%	655	0,04%	99,84%	1.051
192.000-216.000	418	0,03%	99,85%	444	0,03%	99,86%	1.063
216.000-240.000	335	0,02%	99,88%	357	0,02%	99,89%	1.064
240.000-360.000	832	0,06%	99,94%	893	0,05%	99,94%	1.073
360.000-480.000	341	0,02%	99,96%	368	0,02%	99,96%	1.078
480.000-600.000	167	0,01%	99,97%	178	0,01%	99,98%	1.066
Más de 600.000	374	0,03%	100%	407	0,02%	100%	1.088
TOTAL	1.390.616	100%		1.629.536	100%		1.172

IMPUESTO SOBRE LA RENTA DE LAS PERSONAS FÍSICAS
Ejercicio 2004
Tabla 4-32: Reducciones por circunstancias laborales, personales y familiares: discapacidad de los contribuyentes

Tramos de renta (euros)	Liquidaciones			Importe			Media por liquidación (euros)
	Número	Proporción sobre liquidaciones partida		Cuantía (miles euros)	Proporción sobre total partida		
		Sin acum.	Acumul.		Sin acum.	Acumul.	
Menor o igual a 0	2.446	0,25%	0,25%	7.782	0,26%	0,26%	3.181
0-1.500	53.169	5,43%	5,68%	186.790	6,32%	6,58%	3.513
1.500-3.000	24.408	2,49%	8,17%	84.429	2,85%	9,43%	3.459
3.000-4.500	22.938	2,34%	10,51%	74.979	2,54%	11,97%	3.269
4.500-6.000	29.743	3,04%	13,54%	90.070	3,05%	15,01%	3.028
6.000-7.500	50.093	5,11%	18,65%	142.318	4,81%	19,83%	2.841
7.500-9.000	52.816	5,39%	24,04%	147.351	4,98%	24,81%	2.790
9.000-10.500	58.558	5,98%	30,02%	166.493	5,63%	30,44%	2.843
10.500-12.000	63.403	6,47%	36,49%	183.631	6,21%	36,65%	2.896
12.000-13.500	67.342	6,87%	43,36%	197.067	6,66%	43,31%	2.926
13.500-15.000	64.037	6,53%	49,90%	190.494	6,44%	49,75%	2.975
15.000-16.500	61.051	6,23%	56,13%	181.955	6,15%	55,90%	2.980
16.500-18.000	55.573	5,67%	61,80%	166.031	5,61%	61,52%	2.988
18.000-19.500	48.488	4,95%	66,75%	145.216	4,91%	66,43%	2.995
19.500-21.000	42.727	4,36%	71,11%	129.145	4,37%	70,79%	3.023
21.000-22.500	36.510	3,73%	74,83%	110.602	3,74%	74,53%	3.029
22.500-24.000	31.497	3,21%	78,05%	95.102	3,22%	77,75%	3.019
24.000-25.500	27.700	2,83%	80,87%	84.236	2,85%	80,60%	3.041
25.500-27.000	26.284	2,68%	83,56%	79.195	2,68%	83,27%	3.013
27.000-28.500	21.891	2,23%	85,79%	66.192	2,24%	85,51%	3.024
28.500-30.000	23.438	2,39%	88,18%	71.708	2,42%	87,94%	3.059
30.000-33.000	31.144	3,18%	91,36%	96.469	3,26%	91,20%	3.098
33.000-36.000	19.673	2,01%	93,37%	61.652	2,08%	93,28%	3.134
36.000-39.000	13.477	1,38%	94,74%	41.963	1,42%	94,70%	3.114
39.000-42.000	9.742	0,99%	95,74%	30.032	1,02%	95,72%	3.083
42.000-45.000	7.394	0,75%	96,49%	22.581	0,76%	96,48%	3.054
45.000-48.000	5.625	0,57%	97,07%	17.153	0,58%	97,06%	3.049
48.000-51.000	4.364	0,45%	97,51%	13.208	0,45%	97,51%	3.027
51.000-54.000	3.508	0,36%	97,87%	10.590	0,36%	97,86%	3.019
54.000-57.000	2.801	0,29%	98,16%	8.564	0,29%	98,15%	3.057
57.000-60.000	2.335	0,24%	98,39%	7.037	0,24%	98,39%	3.014
60.000-66.000	3.385	0,35%	98,74%	9.977	0,34%	98,73%	2.947
66.000-72.000	2.505	0,26%	98,99%	7.574	0,26%	98,99%	3.023
72.000-78.000	1.848	0,19%	99,18%	5.572	0,19%	99,17%	3.015
78.000-84.000	1.364	0,14%	99,32%	4.152	0,14%	99,31%	3.044
84.000-90.000	1.062	0,11%	99,43%	3.236	0,11%	99,42%	3.047
90.000-96.000	804	0,08%	99,51%	2.463	0,08%	99,51%	3.063
96.000-120.000	1.938	0,20%	99,71%	5.855	0,20%	99,70%	3.021
120.000-144.000	965	0,10%	99,81%	2.938	0,10%	99,80%	3.044
144.000-168.000	487	0,05%	99,86%	1.484	0,05%	99,85%	3.047
168.000-192.000	328	0,03%	99,89%	1.012	0,03%	99,89%	3.085
192.000-216.000	235	0,02%	99,92%	719	0,02%	99,91%	3.060
216.000-240.000	146	0,01%	99,93%	458	0,02%	99,93%	3.136
240.000-360.000	354	0,04%	99,97%	1.073	0,04%	99,96%	3.031
360.000-480.000	106	0,01%	99,98%	366	0,01%	99,98%	3.453
480.000-600.000	81	0,01%	99,99%	265	0,01%	99,99%	3.272
Más de 600.000	132	0,01%	100%	427	0,01%	100%	3.235
TOTAL	979.915	100%		2.957.600	100%		3.018

IMPUESTO SOBRE LA RENTA DE LAS PERSONAS FÍSICAS
Ejercicio 2004
**Tabla 4-33: Reducciones por circunstancias laborales, personales y familiares:
discapacidad de ascendientes o descendientes**

Tramos de renta (euros)	Liquidaciones			Importe			Media por liquidación (euros)
	Número	Proporción sobre liquidaciones partida		Cuantía (miles euros)	Proporción sobre total partida		
		Sin acum.	Acumul.		Sin acum.	Acumul.	
Menor o igual a 0 0-1.500	712	0,27%	0,27%	2.466	0,27%	0,27%	3.463
	2.302	0,87%	1,14%	8.531	0,95%	1,22%	3.706
	1.805	0,68%	1,83%	6.668	0,74%	1,97%	3.694
	2.575	0,98%	2,80%	9.294	1,03%	3,00%	3.609
	4.364	1,65%	4,45%	15.544	1,73%	4,73%	3.562
	8.108	3,07%	7,52%	29.297	3,26%	7,99%	3.613
7.500-9.000	10.472	3,97%	11,49%	35.118	3,91%	11,90%	3.354
9.000-10.500	14.145	5,36%	16,85%	46.470	5,17%	17,07%	3.285
10.500-12.000	17.215	6,52%	23,37%	56.289	6,26%	23,34%	3.270
12.000-13.500	19.989	7,57%	30,94%	66.703	7,42%	30,76%	3.337
13.500-15.000	19.344	7,33%	38,27%	65.583	7,30%	38,06%	3.390
15.000-16.500	17.939	6,79%	45,06%	61.329	6,83%	44,88%	3.419
16.500-18.000	16.463	6,24%	51,30%	57.416	6,39%	51,28%	3.488
18.000-19.500	14.435	5,47%	56,76%	50.717	5,64%	56,92%	3.514
19.500-21.000	12.514	4,74%	61,50%	44.038	4,90%	61,82%	3.519
21.000-22.500	11.332	4,29%	65,80%	39.323	4,38%	66,20%	3.470
22.500-24.000	9.951	3,77%	69,57%	34.268	3,81%	70,01%	3.444
24.000-25.500	8.895	3,37%	72,93%	30.395	3,38%	73,39%	3.417
25.500-27.000	8.366	3,17%	76,10%	28.476	3,17%	76,56%	3.404
27.000-28.500	7.369	2,79%	78,89%	24.657	2,74%	79,31%	3.346
28.500-30.000	7.132	2,70%	81,60%	24.607	2,74%	82,05%	3.450
30.000-33.000	11.188	4,24%	85,83%	38.253	4,26%	86,30%	3.419
33.000-36.000	7.614	2,88%	88,72%	25.884	2,88%	89,18%	3.400
36.000-39.000	5.528	2,09%	90,81%	18.724	2,08%	91,27%	3.387
39.000-42.000	4.197	1,59%	92,40%	13.954	1,55%	92,82%	3.325
42.000-45.000	3.188	1,21%	93,61%	10.376	1,15%	93,98%	3.255
45.000-48.000	2.620	0,99%	94,60%	8.510	0,95%	94,92%	3.248
48.000-51.000	2.063	0,78%	95,38%	6.817	0,76%	95,68%	3.305
51.000-54.000	1.669	0,63%	96,01%	5.481	0,61%	96,29%	3.284
54.000-57.000	1.338	0,51%	96,52%	4.239	0,47%	96,76%	3.168
57.000-60.000	1.179	0,45%	96,97%	3.601	0,40%	97,16%	3.054
60.000-66.000	1.823	0,69%	97,66%	5.839	0,65%	97,81%	3.203
66.000-72.000	1.239	0,47%	98,13%	3.947	0,44%	98,25%	3.185
72.000-78.000	882	0,33%	98,46%	2.873	0,32%	98,57%	3.257
78.000-84.000	740	0,28%	98,74%	2.337	0,26%	98,83%	3.158
84.000-90.000	532	0,20%	98,94%	1.701	0,19%	99,02%	3.197
90.000-96.000	399	0,15%	99,09%	1.277	0,14%	99,17%	3.200
96.000-120.000	1.007	0,38%	99,48%	3.158	0,35%	99,52%	3.136
120.000-144.000	428	0,16%	99,64%	1.400	0,16%	99,67%	3.271
144.000-168.000	266	0,10%	99,74%	867	0,10%	99,77%	3.260
168.000-192.000	155	0,06%	99,80%	469	0,05%	99,82%	3.023
192.000-216.000	103	0,04%	99,84%	319	0,04%	99,86%	3.097
216.000-240.000	70	0,03%	99,86%	206	0,02%	99,88%	2.937
240.000-360.000	182	0,07%	99,93%	562	0,06%	99,94%	3.089
360.000-480.000	73	0,03%	99,96%	213	0,02%	99,97%	2.911
480.000-600.000	35	0,01%	99,97%	104	0,01%	99,98%	2.971
Más de 600.000	72	0,03%	100%	204	0,02%	100%	2.833
TOTAL	264.017	100%		898.502	100%		3.403

IMPUESTO SOBRE LA RENTA DE LAS PERSONAS FÍSICAS

Ejercicio 2004

Tabla 4-34: Reducciones por circunstancias laborales, personales y familiares: discapacidad de trabajadores activos

Tramos de renta (euros)	Liquidaciones			Importe			Media por liquidación (euros)
	Número	Proporción sobre liquidaciones partida		Cuantía (miles euros)	Proporción sobre total partida		
		Sin acum.	Acumul.		Sin acum.	Acumul.	
Menor o igual a 0 0-1.500	121	0,06%	0,06%	314	0,05%	0,05%	2.593
	26	0,01%	0,08%	58	0,01%	0,06%	2.237
1.500-3.000	49	0,03%	0,10%	99	0,02%	0,07%	2.025
3.000-4.500	690	0,36%	0,46%	429	0,07%	0,14%	622
4.500-6.000	1.759	0,91%	1,37%	2.743	0,43%	0,57%	1.559
6.000-7.500	3.303	1,72%	3,09%	8.665	1,35%	1,91%	2.623
7.500-9.000	4.752	2,47%	5,56%	13.954	2,17%	4,08%	2.936
9.000-10.500	7.150	3,71%	9,27%	22.031	3,42%	7,50%	3.081
10.500-12.000	9.355	4,86%	14,13%	29.311	4,55%	12,05%	3.133
12.000-13.500	11.048	5,74%	19,87%	34.532	5,36%	17,41%	3.126
13.500-15.000	12.115	6,29%	26,17%	37.969	5,89%	23,30%	3.134
15.000-16.500	13.119	6,82%	32,98%	41.443	6,43%	29,74%	3.159
16.500-18.000	12.982	6,74%	39,73%	41.522	6,45%	36,18%	3.198
18.000-19.500	12.231	6,35%	46,08%	39.794	6,18%	42,36%	3.254
19.500-21.000	11.460	5,95%	52,04%	38.212	5,93%	48,29%	3.334
21.000-22.500	10.531	5,47%	57,51%	35.870	5,57%	53,86%	3.406
22.500-24.000	9.548	4,96%	62,47%	33.106	5,14%	59,00%	3.467
24.000-25.500	8.783	4,56%	67,03%	31.113	4,83%	63,83%	3.542
25.500-27.000	8.029	4,17%	71,20%	28.630	4,44%	68,27%	3.566
27.000-28.500	6.839	3,55%	74,75%	24.551	3,81%	72,08%	3.590
28.500-30.000	6.202	3,22%	77,98%	22.482	3,49%	75,57%	3.625
30.000-33.000	10.072	5,23%	83,21%	37.342	5,80%	81,37%	3.708
33.000-36.000	7.122	3,70%	86,91%	26.762	4,15%	85,52%	3.758
36.000-39.000	5.306	2,76%	89,67%	20.259	3,14%	88,67%	3.818
39.000-42.000	3.984	2,07%	91,74%	15.082	2,34%	91,01%	3.786
42.000-45.000	3.103	1,61%	93,35%	11.464	1,78%	92,79%	3.694
45.000-48.000	2.305	1,20%	94,55%	8.605	1,34%	94,13%	3.733
48.000-51.000	1.765	0,92%	95,46%	6.455	1,00%	95,13%	3.657
51.000-54.000	1.454	0,76%	96,22%	5.348	0,83%	95,96%	3.678
54.000-57.000	1.103	0,57%	96,79%	4.061	0,63%	96,59%	3.682
57.000-60.000	906	0,47%	97,26%	3.291	0,51%	97,10%	3.632
60.000-66.000	1.260	0,65%	97,92%	4.367	0,68%	97,78%	3.466
66.000-72.000	890	0,46%	98,38%	3.208	0,50%	98,28%	3.604
72.000-78.000	623	0,32%	98,70%	2.200	0,34%	98,62%	3.531
78.000-84.000	484	0,25%	98,95%	1.692	0,26%	98,88%	3.497
84.000-90.000	364	0,19%	99,14%	1.312	0,20%	99,08%	3.605
90.000-96.000	256	0,13%	99,28%	934	0,15%	99,23%	3.650
96.000-120.000	612	0,32%	99,59%	2.201	0,34%	99,57%	3.596
120.000-144.000	296	0,15%	99,75%	1.055	0,16%	99,73%	3.564
144.000-168.000	147	0,08%	99,82%	505	0,08%	99,81%	3.432
168.000-192.000	101	0,05%	99,88%	362	0,06%	99,87%	3.585
192.000-216.000	55	0,03%	99,90%	195	0,03%	99,90%	3.542
216.000-240.000	39	0,02%	99,92%	143	0,02%	99,92%	3.673
240.000-360.000	78	0,04%	99,97%	291	0,05%	99,97%	3.725
360.000-480.000	26	0,01%	99,98%	87	0,01%	99,98%	3.343
480.000-600.000	17	0,01%	99,99%	51	0,01%	99,99%	3.017
Más de 600.000	24	0,01%	100%	82	0,01%	100%	3.411
TOTAL	192.484	100%		644.180	100%		3.347

IMPUESTO SOBRE LA RENTA DE LAS PERSONAS FÍSICAS

Ejercicio 2004

**Tabla 4-35: Reducciones por circunstancias laborales, personales y familiares:
gastos de asistencia de los discapacitados**

Tramos de renta (euros)	Liquidaciones			Importe			Media por liquidación (euros)
	Número	Proporción sobre liquidaciones partida		Cuantía (miles euros)	Proporción sobre total partida		
		Sin acum.	Acumul.		Sin acum.	Acumul.	
Menor o igual a 0 0-1.500	1.295	0,28%	0,28%	2.651	0,29%	0,29%	2.047
	26.289	5,76%	6,05%	54.556	5,91%	6,20%	2.075
	11.970	2,62%	8,67%	24.840	2,69%	8,89%	2.075
	10.419	2,28%	10,95%	21.529	2,33%	11,22%	2.066
	11.948	2,62%	13,57%	24.523	2,66%	13,87%	2.052
	17.703	3,88%	17,45%	36.344	3,94%	17,81%	2.053
7.500-9.000	18.729	4,11%	21,56%	37.984	4,11%	21,92%	2.028
9.000-10.500	23.504	5,15%	26,71%	47.057	5,10%	27,02%	2.002
10.500-12.000	27.196	5,96%	32,67%	54.380	5,89%	32,91%	2.000
12.000-13.500	30.023	6,58%	39,26%	60.338	6,53%	39,44%	2.010
13.500-15.000	29.872	6,55%	45,80%	60.274	6,53%	45,97%	2.018
15.000-16.500	28.295	6,20%	52,01%	57.127	6,19%	52,16%	2.019
16.500-18.000	26.072	5,72%	57,72%	52.968	5,74%	57,89%	2.032
18.000-19.500	22.731	4,98%	62,71%	46.364	5,02%	62,92%	2.040
19.500-21.000	20.250	4,44%	67,14%	41.412	4,49%	67,40%	2.045
21.000-22.500	17.686	3,88%	71,02%	35.982	3,90%	71,30%	2.035
22.500-24.000	15.332	3,36%	74,38%	31.244	3,38%	74,68%	2.038
24.000-25.500	13.575	2,98%	77,36%	27.668	3,00%	77,68%	2.038
25.500-27.000	12.905	2,83%	80,19%	26.046	2,82%	80,50%	2.018
27.000-28.500	10.990	2,41%	82,60%	22.159	2,40%	82,90%	2.016
28.500-30.000	11.751	2,58%	85,17%	23.775	2,57%	85,47%	2.023
30.000-33.000	17.073	3,74%	88,91%	34.374	3,72%	89,20%	2.013
33.000-36.000	11.309	2,48%	91,39%	22.790	2,47%	91,66%	2.015
36.000-39.000	7.940	1,74%	93,13%	15.869	1,72%	93,38%	1.999
39.000-42.000	5.807	1,27%	94,41%	11.486	1,24%	94,63%	1.978
42.000-45.000	4.319	0,95%	95,35%	8.502	0,92%	95,55%	1.968
45.000-48.000	3.359	0,74%	96,09%	6.615	0,72%	96,26%	1.969
48.000-51.000	2.642	0,58%	96,67%	5.207	0,56%	96,83%	1.971
51.000-54.000	2.078	0,46%	97,13%	4.102	0,44%	97,27%	1.974
54.000-57.000	1.703	0,37%	97,50%	3.372	0,37%	97,64%	1.980
57.000-60.000	1.412	0,31%	97,81%	2.707	0,29%	97,93%	1.917
60.000-66.000	2.123	0,47%	98,27%	4.093	0,44%	98,37%	1.928
66.000-72.000	1.568	0,34%	98,62%	3.000	0,32%	98,70%	1.914
72.000-78.000	1.150	0,25%	98,87%	2.218	0,24%	98,94%	1.929
78.000-84.000	892	0,20%	99,06%	1.717	0,19%	99,13%	1.925
84.000-90.000	694	0,15%	99,22%	1.306	0,14%	99,27%	1.881
90.000-96.000	504	0,11%	99,33%	981	0,11%	99,37%	1.946
96.000-120.000	1.233	0,27%	99,60%	2.313	0,25%	99,62%	1.876
120.000-144.000	590	0,13%	99,73%	1.129	0,12%	99,75%	1.913
144.000-168.000	322	0,07%	99,80%	622	0,07%	99,81%	1.933
168.000-192.000	217	0,05%	99,85%	403	0,04%	99,86%	1.857
192.000-216.000	146	0,03%	99,88%	272	0,03%	99,89%	1.863
216.000-240.000	95	0,02%	99,90%	181	0,02%	99,91%	1.906
240.000-360.000	233	0,05%	99,95%	431	0,05%	99,95%	1.849
360.000-480.000	89	0,02%	99,97%	167	0,02%	99,97%	1.876
480.000-600.000	54	0,01%	99,98%	100	0,01%	99,98%	1.852
Más de 600.000	90	0,02%	100%	172	0,02%	100%	1.911
TOTAL	456.177	100%		923.350	100%		2.024

IMPUESTO SOBRE LA RENTA DE LAS PERSONAS FÍSICAS

Ejercicio 2004

**Tabla 4-36: Reducción por aportaciones y contribuciones a sistemas de previsión social.
Régimen general (*)**

Tramos de renta (euros)	Liquidaciones			Importe			Media por liquidación (euros)
	Número	Proporción sobre liquidaciones partida		Cuantía (miles euros)	Proporción sobre total partida		
		Sin acum.	Acumul.		Sin acum.	Acumul.	
Menor o igual a 0	14.966	0,41%	0,41%	20.326	0,32%	0,32%	1.358
0-1.500	14.423	0,39%	0,80%	16.729	0,26%	0,58%	1.160
1.500-3.000	15.453	0,42%	1,22%	18.081	0,28%	0,86%	1.170
3.000-4.500	24.567	0,67%	1,89%	25.405	0,40%	1,25%	1.034
4.500-6.000	41.220	1,12%	3,01%	40.214	0,63%	1,88%	976
6.000-7.500	61.661	1,68%	4,68%	55.970	0,87%	2,75%	908
7.500-9.000	86.618	2,35%	7,04%	76.337	1,19%	3,94%	881
9.000-10.500	115.874	3,15%	10,19%	98.505	1,53%	5,48%	850
10.500-12.000	152.256	4,14%	14,33%	124.510	1,94%	7,42%	818
12.000-13.500	174.591	4,75%	19,07%	143.043	2,23%	9,65%	819
13.500-15.000	181.410	4,93%	24,01%	155.460	2,42%	12,07%	857
15.000-16.500	180.961	4,92%	28,93%	160.999	2,51%	14,58%	890
16.500-18.000	177.402	4,82%	33,75%	164.451	2,56%	17,14%	927
18.000-19.500	163.426	4,44%	38,19%	161.326	2,51%	19,65%	987
19.500-21.000	160.424	4,36%	42,55%	155.670	2,43%	22,08%	970
21.000-22.500	168.875	4,59%	47,14%	160.684	2,50%	24,58%	951
22.500-24.000	155.596	4,23%	51,37%	157.750	2,46%	27,04%	1.014
24.000-25.500	142.551	3,88%	55,25%	158.785	2,47%	29,51%	1.114
25.500-27.000	133.258	3,62%	58,87%	159.853	2,49%	32,01%	1.200
27.000-28.500	123.342	3,35%	62,22%	158.964	2,48%	34,48%	1.289
28.500-30.000	117.965	3,21%	65,43%	161.954	2,52%	37,01%	1.373
30.000-33.000	205.680	5,59%	71,02%	326.036	5,08%	42,09%	1.585
33.000-36.000	161.449	4,39%	75,41%	294.372	4,59%	46,67%	1.823
36.000-39.000	130.450	3,55%	78,96%	265.432	4,14%	50,81%	2.035
39.000-42.000	105.456	2,87%	81,83%	238.050	3,71%	54,52%	2.257
42.000-45.000	87.421	2,38%	84,20%	215.247	3,35%	57,87%	2.462
45.000-48.000	74.504	2,03%	86,23%	201.989	3,15%	61,02%	2.711
48.000-51.000	62.264	1,69%	87,92%	184.426	2,87%	63,89%	2.962
51.000-54.000	52.647	1,43%	89,35%	169.928	2,65%	66,54%	3.228
54.000-57.000	44.430	1,21%	90,56%	154.293	2,40%	68,94%	3.473
57.000-60.000	38.109	1,04%	91,60%	142.481	2,22%	71,16%	3.739
60.000-66.000	60.958	1,66%	93,25%	251.980	3,93%	75,09%	4.134
66.000-72.000	45.604	1,24%	94,49%	208.809	3,25%	78,34%	4.579
72.000-78.000	34.323	0,93%	95,43%	173.125	2,70%	81,04%	5.044
78.000-84.000	26.199	0,71%	96,14%	142.375	2,22%	83,26%	5.434
84.000-90.000	20.620	0,56%	96,70%	120.608	1,88%	85,14%	5.849
90.000-96.000	16.166	0,44%	97,14%	101.132	1,58%	86,71%	6.256
96.000-120.000	39.411	1,07%	98,21%	272.453	4,25%	90,96%	6.913
120.000-144.000	20.204	0,55%	98,76%	157.466	2,45%	93,41%	7.794
144.000-168.000	11.931	0,32%	99,08%	99.946	1,56%	94,97%	8.377
168.000-192.000	7.713	0,21%	99,29%	67.549	1,05%	96,02%	8.758
192.000-216.000	5.055	0,14%	99,43%	46.126	0,72%	96,74%	9.125
216.000-240.000	3.694	0,10%	99,53%	34.258	0,53%	97,28%	9.274
240.000-360.000	8.741	0,24%	99,77%	83.911	1,31%	98,58%	9.600
360.000-480.000	3.150	0,09%	99,85%	32.419	0,51%	99,09%	10.292
480.000-600.000	1.647	0,04%	99,90%	17.583	0,27%	99,36%	10.676
Más de 600.000	3.737	0,10%	100%	40.942	0,64%	100%	10.956
TOTAL	3.678.402	100%		6.417.955	100%		1.745

(*) Se incluyen las aportaciones y contribuciones a planes de pensiones (tanto de los partícipes como de los promotores), mutualidades de previsión social y planes de previsión asegurados, salvo en los casos: cuando el cónyuge del contribuyente sea el partícipe o mutualista; el régimen especial de minusválidos; y aportaciones a prima fija de deportistas profesionales y de alto nivel.

IMPUESTO SOBRE LA RENTA DE LAS PERSONAS FÍSICAS
Ejercicio 2004
Tabla 4-37: Reducción por aportaciones a sistemas de previsión social en favor del cónyuge del contribuyente

Tramos de renta (euros)	Liquidaciones			Cuantía (miles euros)	Importe		Media por liquidación (euros)
	Número	Proporción sobre liquidaciones partida			Sin acum.	Acumul.	
		Sin acum.	Acumul.				
Menor o igual a 0	553	0,48%	0,48%	381	0,32%	0,32%	689
	268	0,23%	0,71%	193	0,16%	0,49%	722
0-1.500	343	0,30%	1,01%	247	0,21%	0,70%	721
1.500-3.000	520	0,45%	1,46%	356	0,30%	1,00%	685
3.000-4.500	740	0,64%	2,10%	531	0,45%	1,45%	717
4.500-6.000	1.140	0,99%	3,09%	767	0,65%	2,10%	673
6.000-7.500	1.677	1,45%	4,55%	1.206	1,02%	3,12%	719
7.500-9.000	2.505	2,17%	6,72%	1.755	1,49%	4,61%	701
9.000-10.500	3.477	3,02%	9,74%	2.434	2,07%	6,68%	700
10.500-12.000	4.856	4,21%	13,95%	3.543	3,01%	9,69%	730
12.000-13.500	5.565	4,83%	18,78%	4.280	3,63%	13,32%	769
13.500-15.000	5.686	4,93%	23,71%	4.473	3,80%	17,12%	787
15.000-16.500	5.909	5,13%	28,84%	4.857	4,12%	21,24%	822
16.500-18.000	5.561	4,82%	33,66%	4.685	3,98%	25,22%	843
18.000-19.500	5.120	4,44%	38,10%	4.542	3,85%	29,07%	887
19.500-21.000	4.957	4,30%	42,40%	4.485	3,81%	32,88%	905
21.000-22.500	4.670	4,05%	46,46%	4.235	3,59%	36,47%	907
22.500-24.000	4.277	3,71%	50,17%	4.079	3,46%	39,94%	954
24.000-25.500	3.951	3,43%	53,59%	3.836	3,26%	43,19%	971
25.500-27.000	3.741	3,25%	56,84%	3.796	3,22%	46,41%	1.015
27.000-28.500	3.497	3,03%	59,87%	3.537	3,00%	49,42%	1.012
28.500-30.000	6.367	5,52%	65,40%	6.766	5,74%	55,16%	1.063
30.000-33.000	5.054	4,38%	69,78%	5.551	4,71%	59,87%	1.098
33.000-36.000	4.205	3,65%	73,43%	4.716	4,00%	63,87%	1.122
36.000-39.000	3.508	3,04%	76,47%	3.935	3,34%	67,21%	1.122
39.000-42.000	2.828	2,45%	78,93%	3.343	2,84%	70,05%	1.182
42.000-45.000	2.471	2,14%	81,07%	2.998	2,54%	72,60%	1.213
45.000-48.000	2.130	1,85%	82,92%	2.530	2,15%	74,74%	1.188
48.000-51.000	1.958	1,70%	84,62%	2.464	2,09%	76,83%	1.259
51.000-54.000	1.626	1,41%	86,03%	2.147	1,82%	78,66%	1.320
54.000-57.000	1.322	1,15%	87,17%	1.708	1,45%	80,11%	1.292
57.000-60.000	2.345	2,03%	89,21%	3.134	2,66%	82,77%	1.336
60.000-66.000	1.907	1,65%	90,86%	2.677	2,27%	85,04%	1.404
66.000-72.000	1.408	1,22%	92,09%	2.103	1,78%	86,82%	1.494
72.000-78.000	1.220	1,06%	93,14%	1.894	1,61%	88,43%	1.552
78.000-84.000	951	0,83%	93,97%	1.519	1,29%	89,72%	1.597
84.000-90.000	803	0,70%	94,67%	1.327	1,13%	90,85%	1.652
90.000-96.000	2.065	1,79%	96,46%	3.401	2,89%	93,73%	1.647
96.000-120.000	1.160	1,01%	97,46%	1.993	1,69%	95,42%	1.718
120.000-144.000	742	0,64%	98,11%	1.331	1,13%	96,55%	1.794
144.000-168.000	490	0,43%	98,53%	887	0,75%	97,31%	1.811
168.000-192.000	315	0,27%	98,81%	584	0,50%	97,80%	1.854
192.000-216.000	212	0,18%	98,99%	388	0,33%	98,13%	1.831
216.000-240.000	593	0,51%	99,50%	1.115	0,95%	99,08%	1.880
240.000-360.000	220	0,19%	99,69%	417	0,35%	99,43%	1.896
360.000-480.000	103	0,09%	99,78%	194	0,16%	99,60%	1.885
480.000-600.000	249	0,22%	100%	474	0,40%	100%	1.902
Más de 600.000							
TOTAL	115.265	100%		117.816	100%		1.022

IMPUESTO SOBRE LA RENTA DE LAS PERSONAS FÍSICAS
Ejercicio 2004
Tabla 4-38: Reducción por aportaciones y contribuciones a sistemas de previsión social en favor de minusválidos

Tramos de renta (euros)	Liquidaciones			Importe			Media por liquidación (euros)
	Número	Proporción sobre liquidaciones partida		Cuantía (miles euros)	Proporción sobre total partida		
		Sin acum.	Acumul.		Sin acum.	Acumul.	
Menor o igual a 0 0-1.500	29	0,24%	0,24%	35	0,12%	0,12%	1.220
	114	0,96%	1,20%	171	0,58%	0,70%	1.497
1.500-3.000	71	0,60%	1,80%	131	0,44%	1,14%	1.841
3.000-4.500	83	0,70%	2,49%	149	0,50%	1,64%	1.792
4.500-6.000	79	0,66%	3,15%	140	0,47%	2,11%	1.772
6.000-7.500	148	1,24%	4,40%	154	0,52%	2,63%	1.039
7.500-9.000	180	1,51%	5,91%	196	0,66%	3,29%	1.091
9.000-10.500	189	1,59%	7,49%	210	0,71%	4,00%	1.113
10.500-12.000	229	1,92%	9,41%	211	0,71%	4,72%	923
12.000-13.500	308	2,58%	12,00%	346	1,17%	5,88%	1.123
13.500-15.000	370	3,10%	15,10%	436	1,47%	7,36%	1.178
15.000-16.500	392	3,29%	18,39%	448	1,51%	8,87%	1.143
16.500-18.000	372	3,12%	21,51%	496	1,68%	10,54%	1.334
18.000-19.500	407	3,41%	24,92%	526	1,78%	12,32%	1.293
19.500-21.000	435	3,65%	28,57%	522	1,76%	14,08%	1.199
21.000-22.500	441	3,70%	32,27%	643	2,17%	16,25%	1.459
22.500-24.000	452	3,79%	36,06%	632	2,13%	18,39%	1.399
24.000-25.500	458	3,84%	39,90%	647	2,18%	20,57%	1.413
25.500-27.000	527	4,42%	44,33%	742	2,51%	23,08%	1.408
27.000-28.500	472	3,96%	48,28%	782	2,64%	25,72%	1.658
28.500-30.000	474	3,98%	52,26%	754	2,54%	28,26%	1.590
30.000-33.000	949	7,96%	60,22%	1.764	5,95%	34,22%	1.858
33.000-36.000	720	6,04%	66,26%	1.576	5,32%	39,54%	2.189
36.000-39.000	550	4,61%	70,87%	1.227	4,14%	43,68%	2.231
39.000-42.000	443	3,72%	74,59%	1.085	3,66%	47,34%	2.449
42.000-45.000	351	2,94%	77,54%	922	3,11%	50,46%	2.628
45.000-48.000	320	2,68%	80,22%	889	3,00%	53,46%	2.779
48.000-51.000	259	2,17%	82,39%	843	2,84%	56,30%	3.253
51.000-54.000	212	1,78%	84,17%	939	3,17%	59,47%	4.429
54.000-57.000	185	1,55%	85,72%	796	2,69%	62,16%	4.303
57.000-60.000	161	1,35%	87,07%	668	2,25%	64,41%	4.147
60.000-66.000	267	2,24%	89,31%	1.190	4,02%	68,43%	4.458
66.000-72.000	214	1,80%	91,11%	1.159	3,91%	72,34%	5.416
72.000-78.000	152	1,28%	92,38%	946	3,19%	75,54%	6.226
78.000-84.000	107	0,90%	93,28%	686	2,32%	77,86%	6.412
84.000-90.000	92	0,77%	94,05%	611	2,06%	79,92%	6.639
90.000-96.000	95	0,80%	94,85%	832	2,81%	82,73%	8.762
96.000-120.000	217	1,82%	96,67%	1.637	5,53%	88,25%	7.545
120.000-144.000	116	0,97%	97,64%	923	3,11%	91,37%	7.953
144.000-168.000	55	0,46%	98,10%	502	1,70%	93,06%	9.133
168.000-192.000	54	0,45%	98,56%	473	1,60%	94,66%	8.766
192.000-216.000	29	0,24%	98,80%	260	0,88%	95,54%	8.968
216.000-240.000	26	0,22%	99,02%	275	0,93%	96,47%	10.558
240.000-360.000	57	0,48%	99,50%	505	1,71%	98,17%	8.865
360.000-480.000	20	0,17%	99,66%	178	0,60%	98,77%	8.921
480.000-600.000	16	0,13%	99,80%	139	0,47%	99,24%	8.680
Más de 600.000	24	0,20%	100%	224	0,76%	100%	9.343
TOTAL	11.921	100%		29.623	100%		2.485

IMPUESTO SOBRE LA RENTA DE LAS PERSONAS FÍSICAS
Ejercicio 2004
Tabla 4-39: Reducción por aportaciones a la mutualidad de previsión social de deportistas profesionales

Tramos de renta (euros)	Liquidaciones			Importe			Media por liquidación (euros)
	Número	Proporción sobre liquidaciones partida		Cuantía (miles euros)	Proporción sobre total partida		
		Sin acum.	Acumul.		Sin acum.	Acumul.	
Menor o igual a 0 0-1.500	9	0,38%	0,38%	14	0,11%	0,11%	1.567
	9	0,38%	0,75%	1	0,01%	0,12%	126
1.500-3.000	21	0,88%	1,63%	18	0,14%	0,27%	856
3.000-4.500	24	1,01%	2,64%	12	0,09%	0,36%	495
4.500-6.000	26	1,09%	3,73%	19	0,16%	0,52%	750
6.000-7.500	36	1,51%	5,24%	20	0,16%	0,68%	559
7.500-9.000	32	1,34%	6,58%	37	0,29%	0,97%	1.152
9.000-10.500	56	2,35%	8,92%	66	0,52%	1,49%	1.170
10.500-12.000	48	2,01%	10,93%	56	0,45%	1,94%	1.169
12.000-13.500	62	2,60%	13,53%	86	0,69%	2,63%	1.386
13.500-15.000	77	3,23%	16,76%	140	1,12%	3,75%	1.824
15.000-16.500	99	4,15%	20,90%	91	0,72%	4,47%	915
16.500-18.000	87	3,64%	24,55%	105	0,84%	5,31%	1.208
18.000-19.500	67	2,81%	27,36%	101	0,81%	6,12%	1.508
19.500-21.000	73	3,06%	30,41%	80	0,64%	6,75%	1.092
21.000-22.500	82	3,44%	33,85%	91	0,72%	7,48%	1.104
22.500-24.000	80	3,35%	37,20%	45	0,36%	7,84%	565
24.000-25.500	80	3,35%	40,55%	58	0,46%	8,30%	720
25.500-27.000	70	2,93%	43,49%	96	0,77%	9,06%	1.376
27.000-28.500	49	2,05%	45,54%	73	0,58%	9,65%	1.492
28.500-30.000	43	1,80%	47,34%	87	0,70%	10,34%	2.028
30.000-33.000	117	4,90%	52,24%	210	1,68%	12,02%	1.796
33.000-36.000	91	3,81%	56,05%	199	1,59%	13,61%	2.190
36.000-39.000	90	3,77%	59,82%	187	1,49%	15,11%	2.079
39.000-42.000	72	3,02%	62,84%	265	2,12%	17,22%	3.683
42.000-45.000	61	2,56%	65,40%	214	1,71%	18,93%	3.514
45.000-48.000	46	1,93%	67,32%	127	1,02%	19,95%	2.771
48.000-51.000	25	1,05%	68,37%	81	0,65%	20,60%	3.256
51.000-54.000	36	1,51%	69,88%	61	0,49%	21,09%	1.689
54.000-57.000	31	1,30%	71,18%	129	1,03%	22,11%	4.155
57.000-60.000	40	1,68%	72,85%	106	0,85%	22,96%	2.659
60.000-66.000	55	2,30%	75,16%	380	3,03%	26,00%	6.912
66.000-72.000	39	1,63%	76,79%	272	2,17%	28,17%	6.984
72.000-78.000	31	1,30%	78,09%	224	1,79%	29,96%	7.234
78.000-84.000	25	1,05%	79,14%	151	1,20%	31,16%	6.025
84.000-90.000	23	0,96%	80,10%	216	1,73%	32,89%	9.397
90.000-96.000	35	1,47%	81,57%	362	2,89%	35,78%	10.348
96.000-120.000	66	2,76%	84,33%	725	5,79%	41,57%	10.983
120.000-144.000	35	1,47%	85,80%	507	4,05%	45,62%	14.490
144.000-168.000	27	1,13%	86,93%	424	3,38%	49,00%	15.687
168.000-192.000	23	0,96%	87,89%	417	3,33%	52,32%	18.123
192.000-216.000	25	1,05%	88,94%	436	3,48%	55,80%	17.428
216.000-240.000	22	0,92%	89,86%	372	2,97%	58,77%	16.927
240.000-360.000	63	2,64%	92,50%	1.205	9,62%	68,39%	19.129
360.000-480.000	58	2,43%	94,93%	1.240	9,90%	78,29%	21.378
480.000-600.000	30	1,26%	96,19%	675	5,39%	83,68%	22.500
Más de 600.000	91	3,81%	100%	2.044	16,32%	100%	22.466
TOTAL	2.387	100%		12.527	100%		5.248

IMPUESTO SOBRE LA RENTA DE LAS PERSONAS FÍSICAS
Ejercicio 2004
Tabla 4-40: Reducciones por pensiones compensatorias a favor del cónyuge y anualidades por alimentos

Tramos de renta (euros)	Liquidaciones			Importe			Media por liquidación (euros)
	Número	Proporción sobre liquidaciones partida		Cuantía (miles euros)	Proporción sobre total partida		
		Sin acum.	Acumul.		Sin acum.	Acumul.	
Menor o igual a 0	179	0,29%	0,29%	1.402	0,35%	0,35%	7.833
	207	0,34%	0,63%	1.057	0,26%	0,61%	5.106
0-1.500	174	0,28%	0,92%	722	0,18%	0,78%	4.147
1.500-3.000	211	0,34%	1,26%	819	0,20%	0,98%	3.881
3.000-4.500	309	0,51%	1,77%	1.002	0,25%	1,23%	3.242
4.500-6.000	476	0,78%	2,54%	1.537	0,38%	1,61%	3.228
6.000-7.500	745	1,22%	3,76%	3.307	0,81%	2,42%	4.439
7.500-9.000	1.198	1,96%	5,72%	3.931	0,97%	3,39%	3.281
9.000-10.500	1.616	2,64%	8,36%	5.243	1,29%	4,68%	3.244
10.500-12.000	2.121	3,47%	11,83%	6.807	1,68%	6,36%	3.210
12.000-13.500	2.286	3,74%	15,56%	7.334	1,81%	8,16%	3.208
13.500-15.000	2.505	4,09%	19,66%	8.441	2,08%	10,24%	3.370
15.000-16.500	2.375	3,88%	23,54%	9.133	2,25%	12,49%	3.845
16.500-18.000	2.401	3,92%	27,46%	9.548	2,35%	14,84%	3.977
18.000-19.500	2.399	3,92%	31,38%	9.184	2,26%	17,10%	3.828
19.500-21.000	2.590	4,23%	35,62%	10.465	2,58%	19,67%	4.041
21.000-22.500	2.479	4,05%	39,67%	10.017	2,47%	22,14%	4.041
22.500-24.000	2.301	3,76%	43,43%	9.759	2,40%	24,54%	4.241
24.000-25.500	2.283	3,73%	47,16%	10.272	2,53%	27,07%	4.499
25.500-27.000	2.221	3,63%	50,79%	10.273	2,53%	29,60%	4.625
27.000-28.500	2.740	4,48%	55,27%	13.797	3,40%	32,99%	5.036
28.500-30.000	3.665	5,99%	61,26%	17.825	4,39%	37,38%	4.864
30.000-33.000	2.858	4,67%	65,93%	15.092	3,71%	41,10%	5.281
33.000-36.000	2.215	3,62%	69,55%	11.693	2,88%	43,98%	5.279
36.000-39.000	1.933	3,16%	72,71%	11.033	2,72%	46,69%	5.707
39.000-42.000	1.593	2,60%	75,31%	9.685	2,38%	49,07%	6.079
42.000-45.000	1.461	2,39%	77,70%	8.763	2,16%	51,23%	5.998
45.000-48.000	1.245	2,03%	79,73%	8.324	2,05%	53,28%	6.686
48.000-51.000	1.087	1,78%	81,51%	7.599	1,87%	55,15%	6.991
51.000-54.000	1.004	1,64%	83,15%	6.969	1,72%	56,87%	6.941
54.000-57.000	891	1,46%	84,61%	6.217	1,53%	58,40%	6.978
57.000-60.000	1.469	2,40%	87,01%	59.277	14,59%	72,99%	40.352
60.000-66.000	1.100	1,80%	88,81%	9.206	2,27%	75,25%	8.369
66.000-72.000	900	1,47%	90,28%	7.962	1,96%	77,21%	8.846
72.000-78.000	759	1,24%	91,52%	6.749	1,66%	78,87%	8.892
78.000-84.000	576	0,94%	92,46%	5.812	1,43%	80,30%	10.090
84.000-90.000	494	0,81%	93,27%	5.932	1,46%	81,76%	12.009
90.000-96.000	1.359	2,22%	95,49%	15.654	3,85%	85,62%	11.518
96.000-120.000	740	1,21%	96,70%	10.097	2,49%	88,10%	13.645
120.000-144.000	471	0,77%	97,47%	6.825	1,68%	89,78%	14.491
144.000-168.000	338	0,55%	98,02%	5.470	1,35%	91,13%	16.184
168.000-192.000	225	0,37%	98,39%	3.826	0,94%	92,07%	17.003
192.000-216.000	160	0,26%	98,65%	2.919	0,72%	92,79%	18.244
216.000-240.000	380	0,62%	99,27%	7.982	1,96%	94,75%	21.004
240.000-360.000	151	0,25%	99,52%	3.506	0,86%	95,62%	23.221
360.000-480.000	79	0,13%	99,65%	2.846	0,70%	96,32%	36.026
480.000-600.000	217	0,35%	100%	14.960	3,68%	100%	68.942
Más de 600.000							
TOTAL	61.186	100%		406.272	100%		6.640

IMPUESTO SOBRE LA RENTA DE LAS PERSONAS FÍSICAS
Ejercicio 2004
Tabla 4-41: Base liquidable general

Tramos de renta (euros)	Liquidaciones			Importe			Media por liquidación (euros)
	Número	Proporción sobre liquidaciones partida		Cuantía (miles euros)	Proporción sobre total partida		
		Sin acum.	Acumul.		Sin acum.	Acumul.	
Menor o igual a 0	86.769	0,66%	0,66%	-994.474	-0,52%	-0,52%	-11.461
0-1.500	1.811	0,01%	0,67%	-2.940	0,00%	-0,52%	-1.624
1.500-3.000	1.367	0,01%	0,68%	-2.190	0,00%	-0,52%	-1.602
3.000-4.500	41.203	0,31%	0,99%	16.605	0,01%	-0,51%	403
4.500-6.000	79.751	0,60%	1,60%	105.385	0,05%	-0,46%	1.321
6.000-7.500	208.252	1,58%	3,18%	259.658	0,14%	-0,32%	1.247
7.500-9.000	573.892	4,35%	7,53%	878.656	0,46%	0,14%	1.531
9.000-10.500	816.946	6,19%	13,72%	2.248.582	1,17%	1,31%	2.752
10.500-12.000	1.001.997	7,59%	21,31%	4.065.869	2,12%	3,42%	4.058
12.000-13.500	1.092.131	8,28%	29,59%	5.604.528	2,92%	6,34%	5.132
13.500-15.000	1.019.389	7,73%	37,31%	6.350.086	3,31%	9,65%	6.229
15.000-16.500	903.431	6,85%	44,16%	6.734.594	3,51%	13,16%	7.454
16.500-18.000	799.209	6,06%	50,21%	7.036.133	3,67%	16,83%	8.804
18.000-19.500	688.887	5,22%	55,43%	7.005.719	3,65%	20,47%	10.170
19.500-21.000	610.358	4,63%	60,06%	7.063.882	3,68%	24,15%	11.573
21.000-22.500	592.096	4,49%	64,55%	7.796.935	4,06%	28,22%	13.168
22.500-24.000	517.390	3,92%	68,47%	7.535.055	3,92%	32,14%	14.564
24.000-25.500	465.840	3,53%	72,00%	7.473.702	3,89%	36,03%	16.043
25.500-27.000	416.842	3,16%	75,16%	7.258.600	3,78%	39,81%	17.413
27.000-28.500	369.331	2,80%	77,96%	6.940.987	3,62%	43,43%	18.793
28.500-30.000	349.879	2,65%	80,61%	7.051.616	3,67%	47,10%	20.154
30.000-33.000	539.870	4,09%	84,70%	11.931.773	6,22%	53,32%	22.101
33.000-36.000	374.923	2,84%	87,54%	9.273.338	4,83%	58,15%	24.734
36.000-39.000	278.664	2,11%	89,65%	7.638.541	3,98%	62,13%	27.411
39.000-42.000	213.407	1,62%	91,27%	6.412.302	3,34%	65,47%	30.047
42.000-45.000	170.096	1,29%	92,56%	5.563.605	2,90%	68,37%	32.709
45.000-48.000	139.438	1,06%	93,61%	4.923.427	2,56%	70,93%	35.309
48.000-51.000	113.152	0,86%	94,47%	4.287.221	2,23%	73,16%	37.889
51.000-54.000	93.792	0,71%	95,18%	3.795.416	1,98%	75,14%	40.466
54.000-57.000	78.005	0,59%	95,77%	3.349.477	1,74%	76,89%	42.939
57.000-60.000	65.781	0,50%	96,27%	2.986.759	1,56%	78,44%	45.405
60.000-66.000	101.850	0,77%	97,04%	5.000.062	2,60%	81,05%	49.092
66.000-72.000	74.391	0,56%	97,61%	4.001.453	2,08%	83,13%	53.789
72.000-78.000	54.981	0,42%	98,02%	3.212.971	1,67%	84,80%	58.438
78.000-84.000	41.475	0,31%	98,34%	2.621.970	1,37%	86,17%	63.218
84.000-90.000	32.201	0,24%	98,58%	2.184.849	1,14%	87,31%	67.850
90.000-96.000	25.234	0,19%	98,77%	1.825.699	0,95%	88,26%	72.351
96.000-120.000	61.350	0,46%	99,24%	5.067.539	2,64%	90,90%	82.600
120.000-144.000	30.983	0,23%	99,47%	3.138.380	1,63%	92,53%	101.294
144.000-168.000	18.105	0,14%	99,61%	2.149.562	1,12%	93,65%	118.728
168.000-192.000	11.412	0,09%	99,70%	1.545.430	0,81%	94,46%	135.422
192.000-216.000	7.713	0,06%	99,76%	1.170.163	0,61%	95,07%	151.713
216.000-240.000	5.539	0,04%	99,80%	936.347	0,49%	95,55%	169.046
240.000-360.000	13.323	0,10%	99,90%	2.744.543	1,43%	96,98%	206.000
360.000-480.000	4.835	0,04%	99,94%	1.363.463	0,71%	97,69%	281.999
480.000-600.000	2.550	0,02%	99,96%	853.869	0,44%	98,14%	334.851
Más de 600.000	5.937	0,04%	100%	3.571.789	1,86%	100%	601.615
TOTAL	13.195.778	100%		191.976.936	100%		14.548

IMPUESTO SOBRE LA RENTA DE LAS PERSONAS FÍSICAS
Ejercicio 2004
Tabla 4-42: Base liquidable especial

Tramos de renta (euros)	Liquidaciones			Importe			Media por liquidación (euros)
	Número	Proporción sobre liquidaciones partida		Cuantía (miles euros)	Proporción sobre total partida		
		Sin acum.	Acumul.		Sin acum.	Acumul.	
Menor o igual a 0	437	0,03%	0,03%	5.015	0,03%	0,03%	11.475
0-1.500	80	0,01%	0,04%	294	0,00%	0,04%	3.680
1.500-3.000	117	0,01%	0,05%	394	0,00%	0,04%	3.370
3.000-4.500	3.567	0,28%	0,33%	1.651	0,01%	0,05%	463
4.500-6.000	7.455	0,58%	0,90%	5.691	0,04%	0,09%	763
6.000-7.500	12.915	1,00%	1,91%	10.068	0,07%	0,15%	780
7.500-9.000	32.779	2,54%	4,45%	21.178	0,14%	0,30%	646
9.000-10.500	46.315	3,59%	8,04%	37.251	0,25%	0,54%	804
10.500-12.000	54.128	4,20%	12,24%	51.552	0,34%	0,89%	952
12.000-13.500	62.390	4,84%	17,07%	67.700	0,45%	1,34%	1.085
13.500-15.000	65.471	5,08%	22,15%	81.428	0,54%	1,89%	1.244
15.000-16.500	64.469	5,00%	27,15%	93.600	0,63%	2,51%	1.452
16.500-18.000	62.572	4,85%	32,00%	103.174	0,69%	3,20%	1.649
18.000-19.500	58.660	4,55%	36,55%	109.901	0,73%	3,93%	1.874
19.500-21.000	54.193	4,20%	40,75%	115.463	0,77%	4,71%	2.131
21.000-22.500	52.698	4,09%	44,84%	123.046	0,82%	5,53%	2.335
22.500-24.000	49.155	3,81%	48,65%	126.461	0,84%	6,37%	2.573
24.000-25.500	45.999	3,57%	52,22%	128.859	0,86%	7,23%	2.801
25.500-27.000	43.292	3,36%	55,57%	132.217	0,88%	8,12%	3.054
27.000-28.500	41.206	3,20%	58,77%	135.220	0,90%	9,02%	3.282
28.500-30.000	39.356	3,05%	61,82%	135.046	0,90%	9,92%	3.431
30.000-33.000	71.575	5,55%	67,37%	272.325	1,82%	11,74%	3.805
33.000-36.000	56.061	4,35%	71,72%	273.160	1,82%	13,57%	4.873
36.000-39.000	44.975	3,49%	75,20%	266.376	1,78%	15,35%	5.923
39.000-42.000	36.753	2,85%	78,05%	253.319	1,69%	17,04%	6.892
42.000-45.000	30.465	2,36%	80,42%	248.744	1,66%	18,70%	8.165
45.000-48.000	26.266	2,04%	82,45%	239.615	1,60%	20,30%	9.123
48.000-51.000	22.248	1,73%	84,18%	226.601	1,51%	21,82%	10.185
51.000-54.000	19.291	1,50%	85,67%	211.081	1,41%	23,23%	10.942
54.000-57.000	16.529	1,28%	86,96%	204.151	1,36%	24,59%	12.351
57.000-60.000	14.742	1,14%	88,10%	201.766	1,35%	25,94%	13.686
60.000-66.000	23.635	1,83%	89,93%	355.858	2,38%	28,31%	15.056
66.000-72.000	18.869	1,46%	91,39%	338.031	2,26%	30,57%	17.915
72.000-78.000	14.908	1,16%	92,55%	309.961	2,07%	32,64%	20.792
78.000-84.000	11.785	0,91%	93,46%	278.490	1,86%	34,50%	23.631
84.000-90.000	9.668	0,75%	94,21%	253.629	1,69%	36,20%	26.234
90.000-96.000	7.896	0,61%	94,83%	234.892	1,57%	37,77%	29.748
96.000-120.000	20.989	1,63%	96,45%	770.802	5,15%	42,92%	36.724
120.000-144.000	11.591	0,90%	97,35%	566.920	3,79%	46,71%	48.910
144.000-168.000	7.424	0,58%	97,93%	455.760	3,04%	49,75%	61.390
168.000-192.000	5.047	0,39%	98,32%	381.833	2,55%	52,30%	75.655
192.000-216.000	3.595	0,28%	98,60%	326.553	2,18%	54,48%	90.835
216.000-240.000	2.610	0,20%	98,80%	273.678	1,83%	56,31%	104.857
240.000-360.000	6.921	0,54%	99,34%	1.021.295	6,82%	63,13%	147.565
360.000-480.000	2.800	0,22%	99,55%	636.183	4,25%	67,38%	227.208
480.000-600.000	1.644	0,13%	99,68%	527.912	3,53%	70,91%	321.115
Más de 600.000	4.107	0,32%	100%	4.354.007	29,09%	100%	1.060.143
TOTAL	1.289.648	100%		14.968.150	100%		11.606

IMPUESTO SOBRE LA RENTA DE LAS PERSONAS FÍSICAS
Ejercicio 2004
Tabla 4-43: Cuota íntegra estatal

Tramos de renta (euros)	Liquidaciones			Importe			Media por liquidación (euros)
	Número	Proporción sobre liquidaciones partida		Cuantía (miles euros)	Proporción sobre total partida		
		Sin acum.	Acumul.		Sin acum.	Acumul.	
Menor o igual a 0	437	0,00%	0,00%	454	0,00%	0,00%	1.040
0-1.500	610	0,00%	0,01%	56	0,00%	0,00%	92
1.500-3.000	505	0,00%	0,01%	114	0,00%	0,00%	226
3.000-4.500	41.358	0,31%	0,33%	2.017	0,01%	0,01%	49
4.500-6.000	79.428	0,60%	0,93%	10.529	0,03%	0,04%	133
6.000-7.500	208.110	1,58%	2,51%	24.928	0,07%	0,11%	120
7.500-9.000	580.658	4,41%	6,91%	84.281	0,25%	0,36%	145
9.000-10.500	824.210	6,25%	13,17%	215.908	0,63%	0,99%	262
10.500-12.000	1.008.020	7,65%	20,82%	420.320	1,23%	2,22%	417
12.000-13.500	1.098.084	8,33%	29,15%	638.249	1,87%	4,09%	581
13.500-15.000	1.024.149	7,77%	36,92%	763.522	2,23%	6,32%	746
15.000-16.500	907.408	6,89%	43,81%	842.476	2,46%	8,78%	928
16.500-18.000	802.472	6,09%	49,90%	911.473	2,67%	11,45%	1.136
18.000-19.500	691.692	5,25%	55,15%	935.567	2,74%	14,19%	1.353
19.500-21.000	612.891	4,65%	59,80%	969.330	2,84%	17,02%	1.582
21.000-22.500	594.286	4,51%	64,31%	1.101.438	3,22%	20,24%	1.853
22.500-24.000	519.399	3,94%	68,25%	1.090.687	3,19%	23,43%	2.100
24.000-25.500	467.498	3,55%	71,79%	1.106.713	3,24%	26,67%	2.367
25.500-27.000	418.371	3,17%	74,97%	1.095.533	3,20%	29,88%	2.619
27.000-28.500	370.687	2,81%	77,78%	1.066.062	3,12%	32,99%	2.876
28.500-30.000	351.070	2,66%	80,45%	1.098.721	3,21%	36,21%	3.130
30.000-33.000	541.920	4,11%	84,56%	1.899.276	5,56%	41,76%	3.505
33.000-36.000	376.644	2,86%	87,42%	1.531.437	4,48%	46,24%	4.066
36.000-39.000	280.105	2,13%	89,54%	1.313.350	3,84%	50,09%	4.689
39.000-42.000	214.561	1,63%	91,17%	1.144.136	3,35%	53,43%	5.332
42.000-45.000	171.166	1,30%	92,47%	1.026.314	3,00%	56,43%	5.996
45.000-48.000	140.364	1,07%	93,53%	933.445	2,73%	59,16%	6.650
48.000-51.000	113.944	0,86%	94,40%	832.373	2,43%	61,60%	7.305
51.000-54.000	94.461	0,72%	95,12%	752.933	2,20%	63,80%	7.971
54.000-57.000	78.572	0,60%	95,71%	680.555	1,99%	65,79%	8.662
57.000-60.000	66.330	0,50%	96,22%	621.591	1,82%	67,61%	9.371
60.000-66.000	102.745	0,78%	96,99%	1.073.259	3,14%	70,75%	10.446
66.000-72.000	75.097	0,57%	97,56%	892.887	2,61%	73,36%	11.890
72.000-78.000	55.557	0,42%	97,99%	740.025	2,16%	75,53%	13.320
78.000-84.000	41.958	0,32%	98,30%	620.200	1,81%	77,34%	14.781
84.000-90.000	32.589	0,25%	98,55%	528.490	1,55%	78,89%	16.217
90.000-96.000	25.574	0,19%	98,75%	450.640	1,32%	80,20%	17.621
96.000-120.000	62.296	0,47%	99,22%	1.298.045	3,80%	84,00%	20.837
120.000-144.000	31.560	0,24%	99,46%	840.963	2,46%	86,46%	26.646
144.000-168.000	18.479	0,14%	99,60%	594.826	1,74%	88,20%	32.189
168.000-192.000	11.682	0,09%	99,69%	439.303	1,29%	89,49%	37.605
192.000-216.000	7.926	0,06%	99,75%	340.164	1,00%	90,48%	42.917
216.000-240.000	5.687	0,04%	99,79%	275.780	0,81%	91,29%	48.493
240.000-360.000	13.742	0,10%	99,89%	840.569	2,46%	93,75%	61.168
360.000-480.000	5.037	0,04%	99,93%	436.528	1,28%	95,02%	86.664
480.000-600.000	2.661	0,02%	99,95%	287.192	0,84%	95,86%	107.926
Más de 600.000	6.166	0,05%	100%	1.414.025	4,14%	100%	229.326
TOTAL	13.178.166	100%		34.186.685	100%		2.594

IMPUESTO SOBRE LA RENTA DE LAS PERSONAS FÍSICAS

Ejercicio 2004

Tabla 4-44: Cuota íntegra autonómica o complementaria

Tramos de renta (euros)	Liquidaciones			Importe			Media por liquidación (euros)
	Número	Proporción sobre liquidaciones partida		Cuantía (miles euros)	Proporción sobre total partida		
		Sin acum.	Acumul.		Sin acum.	Acumul.	
Menor o igual a 0	437	0,00%	0,00%	298	0,00%	0,00%	682
0-1.500	610	0,00%	0,01%	37	0,00%	0,00%	61
1.500-3.000	505	0,00%	0,01%	75	0,00%	0,00%	148
3.000-4.500	41.358	0,31%	0,33%	1.322	0,01%	0,01%	32
4.500-6.000	79.428	0,60%	0,93%	6.897	0,04%	0,05%	87
6.000-7.500	208.110	1,58%	2,51%	16.325	0,09%	0,14%	78
7.500-9.000	580.658	4,41%	6,91%	54.464	0,30%	0,43%	94
9.000-10.500	824.210	6,25%	13,17%	138.746	0,75%	1,19%	168
10.500-12.000	1.008.020	7,65%	20,82%	260.118	1,41%	2,60%	258
12.000-13.500	1.098.084	8,33%	29,15%	377.692	2,05%	4,66%	344
13.500-15.000	1.024.149	7,77%	36,92%	441.455	2,40%	7,06%	431
15.000-16.500	907.408	6,89%	43,81%	479.118	2,61%	9,66%	528
16.500-18.000	802.472	6,09%	49,90%	510.760	2,78%	12,44%	636
18.000-19.500	691.692	5,25%	55,15%	517.989	2,82%	15,26%	749
19.500-21.000	612.891	4,65%	59,80%	531.235	2,89%	18,15%	867
21.000-22.500	594.286	4,51%	64,31%	597.431	3,25%	21,40%	1.005
22.500-24.000	519.399	3,94%	68,25%	587.090	3,19%	24,59%	1.130
24.000-25.500	467.498	3,55%	71,79%	591.548	3,22%	27,81%	1.265
25.500-27.000	418.371	3,17%	74,97%	582.334	3,17%	30,98%	1.392
27.000-28.500	370.687	2,81%	77,78%	563.958	3,07%	34,05%	1.521
28.500-30.000	351.070	2,66%	80,45%	578.744	3,15%	37,19%	1.649
30.000-33.000	541.920	4,11%	84,56%	995.755	5,42%	42,61%	1.837
33.000-36.000	376.644	2,86%	87,42%	798.640	4,34%	46,96%	2.120
36.000-39.000	280.105	2,13%	89,54%	681.699	3,71%	50,66%	2.434
39.000-42.000	214.561	1,63%	91,17%	591.623	3,22%	53,88%	2.757
42.000-45.000	171.166	1,30%	92,47%	529.140	2,88%	56,76%	3.091
45.000-48.000	140.364	1,07%	93,53%	480.103	2,61%	59,37%	3.420
48.000-51.000	113.944	0,86%	94,40%	427.339	2,32%	61,70%	3.750
51.000-54.000	94.461	0,72%	95,12%	386.351	2,10%	63,80%	4.090
54.000-57.000	78.572	0,60%	95,71%	349.991	1,90%	65,70%	4.454
57.000-60.000	66.330	0,50%	96,22%	320.810	1,75%	67,45%	4.837
60.000-66.000	102.745	0,78%	96,99%	556.735	3,03%	70,48%	5.419
66.000-72.000	75.097	0,57%	97,56%	466.536	2,54%	73,01%	6.212
72.000-78.000	55.557	0,42%	97,99%	388.930	2,12%	75,13%	7.001
78.000-84.000	41.958	0,32%	98,30%	327.506	1,78%	76,91%	7.806
84.000-90.000	32.589	0,25%	98,55%	280.187	1,52%	78,43%	8.598
90.000-96.000	25.574	0,19%	98,75%	239.778	1,30%	79,74%	9.376
96.000-120.000	62.296	0,47%	99,22%	695.062	3,78%	83,52%	11.157
120.000-144.000	31.560	0,24%	99,46%	453.585	2,47%	85,99%	14.372
144.000-168.000	18.479	0,14%	99,60%	322.527	1,75%	87,74%	17.454
168.000-192.000	11.682	0,09%	99,69%	239.250	1,30%	89,04%	20.480
192.000-216.000	7.926	0,06%	99,75%	185.915	1,01%	90,05%	23.456
216.000-240.000	5.687	0,04%	99,79%	151.028	0,82%	90,88%	26.557
240.000-360.000	13.742	0,10%	99,89%	463.320	2,52%	93,40%	33.716
360.000-480.000	5.037	0,04%	99,93%	242.285	1,32%	94,71%	48.101
480.000-600.000	2.661	0,02%	99,95%	160.717	0,87%	95,59%	60.397
Más de 600.000	6.166	0,05%	100%	810.907	4,41%	100%	131.513
TOTAL	13.178.166	100%		18.383.358	100%		1.395

IMPUESTO SOBRE LA RENTA DE LAS PERSONAS FÍSICAS

Ejercicio 2004

Tabla 4-45: Cuota íntegra total (*)

Tramos de renta (euros)	Liquidaciones			Importe			Media por liquidación (euros)
	Número	Proporción sobre liquidaciones partida		Cuantía (miles euros)	Proporción sobre total partida		
		Sin acum.	Acumul.		Sin acum.	Acumul.	
Menor o igual a 0	437	0,00%	0,00%	752	0,00%	0,00%	1.721
0-1.500	610	0,00%	0,01%	93	0,00%	0,00%	153
1.500-3.000	505	0,00%	0,01%	189	0,00%	0,00%	374
3.000-4.500	41.358	0,31%	0,33%	3.339	0,01%	0,01%	81
4.500-6.000	79.428	0,60%	0,93%	17.426	0,03%	0,04%	219
6.000-7.500	208.110	1,58%	2,51%	41.254	0,08%	0,12%	198
7.500-9.000	580.658	4,41%	6,91%	138.745	0,26%	0,38%	239
9.000-10.500	824.210	6,25%	13,17%	354.653	0,67%	1,06%	430
10.500-12.000	1.008.020	7,65%	20,82%	680.438	1,29%	2,35%	675
12.000-13.500	1.098.084	8,33%	29,15%	1.015.941	1,93%	4,29%	925
13.500-15.000	1.024.149	7,77%	36,92%	1.204.977	2,29%	6,58%	1.177
15.000-16.500	907.408	6,89%	43,81%	1.321.594	2,51%	9,09%	1.456
16.500-18.000	802.472	6,09%	49,90%	1.422.233	2,71%	11,80%	1.772
18.000-19.500	691.692	5,25%	55,15%	1.453.556	2,76%	14,56%	2.101
19.500-21.000	612.891	4,65%	59,80%	1.500.565	2,85%	17,42%	2.448
21.000-22.500	594.286	4,51%	64,31%	1.698.869	3,23%	20,65%	2.859
22.500-24.000	519.399	3,94%	68,25%	1.677.777	3,19%	23,84%	3.230
24.000-25.500	467.498	3,55%	71,79%	1.698.261	3,23%	27,07%	3.633
25.500-27.000	418.371	3,17%	74,97%	1.677.868	3,19%	30,26%	4.010
27.000-28.500	370.687	2,81%	77,78%	1.630.020	3,10%	33,36%	4.397
28.500-30.000	351.070	2,66%	80,45%	1.677.465	3,19%	36,55%	4.778
30.000-33.000	541.920	4,11%	84,56%	2.895.031	5,51%	42,06%	5.342
33.000-36.000	376.644	2,86%	87,42%	2.330.077	4,43%	46,49%	6.186
36.000-39.000	280.105	2,13%	89,54%	1.995.050	3,80%	50,29%	7.123
39.000-42.000	214.561	1,63%	91,17%	1.735.759	3,30%	53,59%	8.090
42.000-45.000	171.166	1,30%	92,47%	1.555.453	2,96%	56,55%	9.087
45.000-48.000	140.364	1,07%	93,53%	1.413.548	2,69%	59,24%	10.071
48.000-51.000	113.944	0,86%	94,40%	1.259.713	2,40%	61,63%	11.056
51.000-54.000	94.461	0,72%	95,12%	1.139.284	2,17%	63,80%	12.061
54.000-57.000	78.572	0,60%	95,71%	1.030.547	1,96%	65,76%	13.116
57.000-60.000	66.330	0,50%	96,22%	942.401	1,79%	67,55%	14.208
60.000-66.000	102.745	0,78%	96,99%	1.629.994	3,10%	70,65%	15.864
66.000-72.000	75.097	0,57%	97,56%	1.359.423	2,59%	73,24%	18.102
72.000-78.000	55.557	0,42%	97,99%	1.128.956	2,15%	75,39%	20.321
78.000-84.000	41.958	0,32%	98,30%	947.706	1,80%	77,19%	22.587
84.000-90.000	32.589	0,25%	98,55%	808.677	1,54%	78,73%	24.814
90.000-96.000	25.574	0,19%	98,75%	690.417	1,31%	80,04%	26.997
96.000-120.000	62.296	0,47%	99,22%	1.993.108	3,79%	83,83%	31.994
120.000-144.000	31.560	0,24%	99,46%	1.294.548	2,46%	86,30%	41.019
144.000-168.000	18.479	0,14%	99,60%	917.353	1,75%	88,04%	49.643
168.000-192.000	11.682	0,09%	99,69%	678.553	1,29%	89,33%	58.085
192.000-216.000	7.926	0,06%	99,75%	526.079	1,00%	90,33%	66.374
216.000-240.000	5.687	0,04%	99,79%	426.809	0,81%	91,14%	75.050
240.000-360.000	13.742	0,10%	99,89%	1.303.889	2,48%	93,62%	94.884
360.000-480.000	5.037	0,04%	99,93%	678.813	1,29%	94,92%	134.765
480.000-600.000	2.661	0,02%	99,95%	447.910	0,85%	95,77%	168.324
Más de 600.000	6.166	0,05%	100%	2.224.933	4,23%	100%	360.839
TOTAL	13.178.166	100%		52.570.043	100%		3.989

(*) Calculada sobre el número de liquidaciones con cuota íntegra positiva.

IMPUESTO SOBRE LA RENTA DE LAS PERSONAS FÍSICAS
Ejercicio 2004
Tabla 4-46: Deducción por donativos a determinadas entidades

Tramos de renta (euros)	Liquidaciones			Importe			Media por liquidación (euros)
	Número	Proporción sobre liquidaciones partida		Cuantía (miles euros)	Proporción sobre total partida		
		Sin acum.	Acumul.		Sin acum.	Acumul.	
Menor o igual a 0	0	0,00%	0,00%	0	0,00%	0,00%	-
0-1.500	1	0,00%	0,00%	0	0,00%	0,00%	120
1.500-3.000	4	0,00%	0,00%	0	0,00%	0,00%	88
3.000-4.500	1.575	0,10%	0,10%	18	0,02%	0,02%	12
4.500-6.000	4.115	0,26%	0,36%	87	0,08%	0,10%	21
6.000-7.500	8.656	0,54%	0,90%	187	0,17%	0,26%	22
7.500-9.000	25.036	1,57%	2,47%	554	0,50%	0,76%	22
9.000-10.500	41.085	2,58%	5,05%	1.229	1,10%	1,86%	30
10.500-12.000	52.013	3,26%	8,31%	1.823	1,64%	3,50%	35
12.000-13.500	61.939	3,88%	12,19%	2.343	2,10%	5,61%	38
13.500-15.000	68.705	4,31%	16,50%	2.805	2,52%	8,12%	41
15.000-16.500	70.401	4,41%	20,92%	3.042	2,73%	10,86%	43
16.500-18.000	70.288	4,41%	25,32%	3.245	2,91%	13,77%	46
18.000-19.500	67.525	4,23%	29,56%	3.266	2,93%	16,70%	48
19.500-21.000	66.372	4,16%	33,72%	3.400	3,05%	19,76%	51
21.000-22.500	69.336	4,35%	38,07%	3.659	3,29%	23,04%	53
22.500-24.000	67.374	4,22%	42,29%	3.759	3,38%	26,42%	56
24.000-25.500	67.159	4,21%	46,50%	3.914	3,52%	29,93%	58
25.500-27.000	66.865	4,19%	50,70%	4.067	3,65%	33,58%	61
27.000-28.500	64.718	4,06%	54,76%	4.048	3,64%	37,22%	63
28.500-30.000	66.603	4,18%	58,93%	4.268	3,83%	41,05%	64
30.000-33.000	111.175	6,97%	65,90%	7.368	6,62%	47,67%	66
33.000-36.000	81.312	5,10%	71,00%	5.640	5,06%	52,73%	69
36.000-39.000	63.937	4,01%	75,01%	4.724	4,24%	56,97%	74
39.000-42.000	51.447	3,23%	78,24%	3.985	3,58%	60,55%	77
42.000-45.000	42.705	2,68%	80,92%	3.469	3,11%	63,67%	81
45.000-48.000	37.085	2,33%	83,24%	3.172	2,85%	66,52%	86
48.000-51.000	31.041	1,95%	85,19%	2.731	2,45%	68,97%	88
51.000-54.000	26.666	1,67%	86,86%	2.396	2,15%	71,12%	90
54.000-57.000	22.759	1,43%	88,29%	2.155	1,94%	73,05%	95
57.000-60.000	19.616	1,23%	89,52%	1.921	1,73%	74,78%	98
60.000-66.000	31.180	1,96%	91,47%	3.265	2,93%	77,71%	105
66.000-72.000	23.612	1,48%	92,95%	2.628	2,36%	80,07%	111
72.000-78.000	17.897	1,12%	94,08%	2.132	1,91%	81,99%	119
78.000-84.000	13.762	0,86%	94,94%	1.739	1,56%	83,55%	126
84.000-90.000	11.067	0,69%	95,63%	1.502	1,35%	84,90%	136
90.000-96.000	8.649	0,54%	96,18%	1.189	1,07%	85,97%	138
96.000-120.000	21.778	1,37%	97,54%	3.326	2,99%	88,95%	153
120.000-144.000	11.492	0,72%	98,26%	2.022	1,82%	90,77%	176
144.000-168.000	7.010	0,44%	98,70%	1.387	1,25%	92,01%	198
168.000-192.000	4.389	0,28%	98,98%	911	0,82%	92,83%	208
192.000-216.000	3.001	0,19%	99,17%	733	0,66%	93,49%	244
216.000-240.000	2.196	0,14%	99,30%	517	0,46%	93,95%	235
240.000-360.000	5.314	0,33%	99,64%	1.809	1,62%	95,58%	340
360.000-480.000	2.034	0,13%	99,76%	927	0,83%	96,41%	456
480.000-600.000	1.090	0,07%	99,83%	593	0,53%	96,94%	544
Más de 600.000	2.679	0,17%	100%	3.404	3,06%	100%	1.271
TOTAL	1.594.663	100%		111.362	100%		70

IMPUESTO SOBRE LA RENTA DE LAS PERSONAS FÍSICAS
Ejercicio 2004
**Tabla 4-47: Deducción por inversión en vivienda habitual:
adquisición o rehabilitación con financiación ajena**

Tramos de renta (euros)	Liquidaciones			Importe			Media por liquidación (euros)
	Número	Proporción sobre liquidaciones partida		Cuantía (miles euros)	Proporción sobre total partida		
		Sin acum.	Acumul.		Sin acum.	Acumul.	
Menor o igual a 0	144	0,00%	0,00%	178	0,00%	0,00%	1.234
0-1.500	28	0,00%	0,00%	25	0,00%	0,00%	880
1.500-3.000	44	0,00%	0,00%	37	0,00%	0,01%	836
3.000-4.500	3.902	0,07%	0,08%	2.898	0,07%	0,07%	743
4.500-6.000	10.591	0,20%	0,28%	7.500	0,17%	0,24%	708
6.000-7.500	44.034	0,84%	1,11%	29.091	0,66%	0,90%	661
7.500-9.000	159.414	3,02%	4,14%	101.401	2,29%	3,19%	636
9.000-10.500	278.326	5,28%	9,42%	181.338	4,09%	7,28%	652
10.500-12.000	380.130	7,21%	16,63%	259.564	5,86%	13,14%	683
12.000-13.500	437.748	8,30%	24,94%	313.069	7,07%	20,21%	715
13.500-15.000	416.532	7,90%	32,84%	309.222	6,98%	27,19%	742
15.000-16.500	372.788	7,07%	39,91%	286.082	6,46%	33,65%	767
16.500-18.000	334.013	6,34%	46,25%	263.732	5,95%	39,60%	790
18.000-19.500	290.003	5,50%	51,75%	236.657	5,34%	44,94%	816
19.500-21.000	259.694	4,93%	56,68%	217.033	4,90%	49,84%	836
21.000-22.500	248.704	4,72%	61,39%	211.689	4,78%	54,62%	851
22.500-24.000	219.932	4,17%	65,57%	191.378	4,32%	58,94%	870
24.000-25.500	201.403	3,82%	69,39%	178.051	4,02%	62,96%	884
25.500-27.000	179.863	3,41%	72,80%	161.670	3,65%	66,61%	899
27.000-28.500	160.046	3,04%	75,84%	146.831	3,31%	69,93%	917
28.500-30.000	148.551	2,82%	78,66%	138.024	3,12%	73,04%	929
30.000-33.000	226.297	4,29%	82,95%	215.575	4,87%	77,91%	953
33.000-36.000	162.725	3,09%	86,04%	160.025	3,61%	81,52%	983
36.000-39.000	124.364	2,36%	88,40%	125.955	2,84%	84,37%	1.013
39.000-42.000	96.895	1,84%	90,23%	100.981	2,28%	86,65%	1.042
42.000-45.000	78.977	1,50%	91,73%	83.846	1,89%	88,54%	1.062
45.000-48.000	64.858	1,23%	92,96%	69.856	1,58%	90,12%	1.077
48.000-51.000	52.467	1,00%	93,96%	57.309	1,29%	91,41%	1.092
51.000-54.000	43.737	0,83%	94,79%	48.710	1,10%	92,51%	1.114
54.000-57.000	36.510	0,69%	95,48%	41.149	0,93%	93,44%	1.127
57.000-60.000	30.784	0,58%	96,06%	35.050	0,79%	94,23%	1.139
60.000-66.000	46.928	0,89%	96,95%	54.530	1,23%	95,46%	1.162
66.000-72.000	33.935	0,64%	97,60%	40.156	0,91%	96,37%	1.183
72.000-78.000	24.658	0,47%	98,07%	29.755	0,67%	97,04%	1.207
78.000-84.000	18.055	0,34%	98,41%	22.157	0,50%	97,54%	1.227
84.000-90.000	13.996	0,27%	98,67%	17.441	0,39%	97,93%	1.246
90.000-96.000	10.706	0,20%	98,88%	13.345	0,30%	98,23%	1.247
96.000-120.000	24.754	0,47%	99,35%	31.737	0,72%	98,95%	1.282
120.000-144.000	11.761	0,22%	99,57%	15.478	0,35%	99,30%	1.316
144.000-168.000	6.714	0,13%	99,70%	8.969	0,20%	99,50%	1.336
168.000-192.000	4.039	0,08%	99,77%	5.451	0,12%	99,63%	1.349
192.000-216.000	2.580	0,05%	99,82%	3.566	0,08%	99,71%	1.382
216.000-240.000	1.839	0,03%	99,86%	2.559	0,06%	99,76%	1.392
240.000-360.000	4.223	0,08%	99,94%	5.829	0,13%	99,90%	1.380
360.000-480.000	1.346	0,03%	99,96%	1.889	0,04%	99,94%	1.403
480.000-600.000	624	0,01%	99,98%	882	0,02%	99,96%	1.413
Más de 600.000	1.295	0,02%	100%	1.845	0,04%	100%	1.425
TOTAL	5.270.957	100%		4.429.515	100%		840

IMPUESTO SOBRE LA RENTA DE LAS PERSONAS FÍSICAS

Ejercicio 2004

**Tabla 4-48: Deducción por inversión en vivienda habitual:
adquisición o rehabilitación sin financiación ajena**

Tramos de renta (euros)	Liquidaciones			Importe			Media por liquidación (euros)
	Número	Proporción sobre liquidaciones partida		Cuantía (miles euros)	Proporción sobre total partida		
		Sin acum.	Acumul.		Sin acum.	Acumul.	
Menor o igual a 0	12	0,00%	0,00%	9	0,00%	0,00%	729
0-1.500	5	0,00%	0,00%	4	0,00%	0,00%	799
1.500-3.000	1	0,00%	0,00%	1	0,00%	0,00%	900
3.000-4.500	547	0,12%	0,13%	401	0,12%	0,13%	732
4.500-6.000	1.317	0,30%	0,42%	971	0,30%	0,42%	737
6.000-7.500	4.769	1,07%	1,49%	3.158	0,96%	1,38%	662
7.500-9.000	15.489	3,48%	4,97%	9.806	2,99%	4,37%	633
9.000-10.500	26.750	6,00%	10,97%	17.318	5,27%	9,64%	647
10.500-12.000	36.922	8,28%	19,25%	24.768	7,54%	17,18%	671
12.000-13.500	40.397	9,06%	28,32%	27.866	8,49%	25,67%	690
13.500-15.000	36.343	8,15%	36,47%	25.441	7,75%	33,42%	700
15.000-16.500	31.174	6,99%	43,47%	22.244	6,77%	40,19%	714
16.500-18.000	27.773	6,23%	49,70%	20.102	6,12%	46,31%	724
18.000-19.500	24.325	5,46%	55,16%	17.922	5,46%	51,77%	737
19.500-21.000	21.633	4,85%	60,01%	15.883	4,84%	56,61%	734
21.000-22.500	21.030	4,72%	64,73%	15.695	4,78%	61,38%	746
22.500-24.000	17.911	4,02%	68,75%	13.508	4,11%	65,50%	754
24.000-25.500	16.181	3,63%	72,38%	12.314	3,75%	69,25%	761
25.500-27.000	13.902	3,12%	75,50%	10.581	3,22%	72,47%	761
27.000-28.500	12.319	2,76%	78,26%	9.400	2,86%	75,33%	763
28.500-30.000	11.046	2,48%	80,74%	8.423	2,56%	77,90%	763
30.000-33.000	17.122	3,84%	84,58%	13.356	4,07%	81,96%	780
33.000-36.000	12.383	2,78%	87,36%	9.846	3,00%	84,96%	795
36.000-39.000	9.451	2,12%	89,48%	7.569	2,30%	87,27%	801
39.000-42.000	7.064	1,59%	91,07%	5.777	1,76%	89,03%	818
42.000-45.000	5.809	1,30%	92,37%	4.891	1,49%	90,52%	842
45.000-48.000	4.743	1,06%	93,44%	4.046	1,23%	91,75%	853
48.000-51.000	3.917	0,88%	94,32%	3.395	1,03%	92,78%	867
51.000-54.000	3.235	0,73%	95,04%	2.832	0,86%	93,64%	876
54.000-57.000	2.659	0,60%	95,64%	2.317	0,71%	94,35%	871
57.000-60.000	2.288	0,51%	96,15%	1.992	0,61%	94,96%	871
60.000-66.000	3.481	0,78%	96,93%	3.129	0,95%	95,91%	899
66.000-72.000	2.634	0,59%	97,52%	2.392	0,73%	96,64%	908
72.000-78.000	1.910	0,43%	97,95%	1.762	0,54%	97,17%	923
78.000-84.000	1.390	0,31%	98,26%	1.316	0,40%	97,57%	947
84.000-90.000	1.120	0,25%	98,52%	1.070	0,33%	97,90%	955
90.000-96.000	883	0,20%	98,71%	842	0,26%	98,16%	954
96.000-120.000	2.078	0,47%	99,18%	2.094	0,64%	98,79%	1.008
120.000-144.000	1.061	0,24%	99,42%	1.101	0,34%	99,13%	1.037
144.000-168.000	613	0,14%	99,56%	644	0,20%	99,33%	1.050
168.000-192.000	409	0,09%	99,65%	440	0,13%	99,46%	1.076
192.000-216.000	276	0,06%	99,71%	297	0,09%	99,55%	1.077
216.000-240.000	210	0,05%	99,76%	221	0,07%	99,62%	1.051
240.000-360.000	532	0,12%	99,88%	603	0,18%	99,80%	1.134
360.000-480.000	185	0,04%	99,92%	218	0,07%	99,87%	1.180
480.000-600.000	112	0,03%	99,94%	130	0,04%	99,91%	1.165
Más de 600.000	258	0,06%	100%	305	0,09%	100%	1.184
TOTAL	445.669	100%		328.402	100%		737

IMPUESTO SOBRE LA RENTA DE LAS PERSONAS FÍSICAS
Ejercicio 2004
**Tabla 4-49: Deducción por inversión en vivienda habitual:
construcción o ampliación**

Tramos de renta (euros)	Liquidaciones			Cuantía (miles euros)	Importe		Media por liquidación (euros)
	Número	Proporción sobre liquidaciones partida			Proporción sobre total partida		
		Sin acum.	Acumul.		Sin acum.	Acumul.	
Menor o igual a 0	6	0,00%	0,00%	6	0,00%	0,00%	932
0-1.500	0	0,00%	0,00%	0	0,00%	0,00%	-
1.500-3.000	1	0,00%	0,00%	1	0,00%	0,00%	1.352
3.000-4.500	310	0,10%	0,11%	256	0,10%	0,10%	826
4.500-6.000	770	0,26%	0,36%	587	0,23%	0,34%	763
6.000-7.500	3.289	1,09%	1,46%	2.346	0,93%	1,27%	713
7.500-9.000	11.119	3,70%	5,15%	7.857	3,12%	4,39%	707
9.000-10.500	18.873	6,28%	11,43%	13.691	5,44%	9,83%	725
10.500-12.000	26.411	8,79%	20,22%	19.957	7,93%	17,76%	756
12.000-13.500	28.842	9,59%	29,81%	22.540	8,95%	26,71%	781
13.500-15.000	25.030	8,33%	38,14%	20.043	7,96%	34,67%	801
15.000-16.500	21.388	7,11%	45,25%	17.684	7,03%	41,70%	827
16.500-18.000	18.888	6,28%	51,54%	15.775	6,27%	47,97%	835
18.000-19.500	16.031	5,33%	56,87%	13.714	5,45%	53,41%	855
19.500-21.000	14.813	4,93%	61,80%	12.790	5,08%	58,49%	863
21.000-22.500	14.689	4,89%	66,68%	12.849	5,10%	63,60%	875
22.500-24.000	12.186	4,05%	70,74%	10.725	4,26%	67,86%	880
24.000-25.500	11.106	3,69%	74,43%	9.866	3,92%	71,78%	888
25.500-27.000	9.244	3,07%	77,51%	8.223	3,27%	75,04%	890
27.000-28.500	8.037	2,67%	80,18%	7.134	2,83%	77,88%	888
28.500-30.000	7.097	2,36%	82,54%	6.381	2,53%	80,41%	899
30.000-33.000	11.106	3,69%	86,23%	10.086	4,01%	84,42%	908
33.000-36.000	7.963	2,65%	88,88%	7.277	2,89%	87,31%	914
36.000-39.000	5.874	1,95%	90,84%	5.383	2,14%	89,45%	916
39.000-42.000	4.527	1,51%	92,34%	4.182	1,66%	91,11%	924
42.000-45.000	3.620	1,20%	93,55%	3.388	1,35%	92,46%	936
45.000-48.000	2.925	0,97%	94,52%	2.741	1,09%	93,55%	937
48.000-51.000	2.375	0,79%	95,31%	2.213	0,88%	94,42%	932
51.000-54.000	1.915	0,64%	95,95%	1.809	0,72%	95,14%	945
54.000-57.000	1.582	0,53%	96,47%	1.503	0,60%	95,74%	950
57.000-60.000	1.314	0,44%	96,91%	1.227	0,49%	96,23%	934
60.000-66.000	2.022	0,67%	97,58%	1.972	0,78%	97,01%	975
66.000-72.000	1.558	0,52%	98,10%	1.518	0,60%	97,61%	974
72.000-78.000	1.070	0,36%	98,46%	1.079	0,43%	98,04%	1.008
78.000-84.000	793	0,26%	98,72%	791	0,31%	98,36%	997
84.000-90.000	580	0,19%	98,91%	598	0,24%	98,59%	1.031
90.000-96.000	478	0,16%	99,07%	495	0,20%	98,79%	1.036
96.000-120.000	1.116	0,37%	99,44%	1.158	0,46%	99,25%	1.038
120.000-144.000	554	0,18%	99,63%	600	0,24%	99,49%	1.083
144.000-168.000	287	0,10%	99,72%	315	0,13%	99,61%	1.098
168.000-192.000	183	0,06%	99,78%	205	0,08%	99,70%	1.119
192.000-216.000	134	0,04%	99,83%	158	0,06%	99,76%	1.178
216.000-240.000	88	0,03%	99,86%	105	0,04%	99,80%	1.197
240.000-360.000	214	0,07%	99,93%	246	0,10%	99,90%	1.152
360.000-480.000	88	0,03%	99,96%	103	0,04%	99,94%	1.170
480.000-600.000	40	0,01%	99,97%	45	0,02%	99,96%	1.137
Más de 600.000	84	0,03%	100%	107	0,04%	100%	1.277
TOTAL	300.620	100%		251.731	100%		837

IMPUESTO SOBRE LA RENTA DE LAS PERSONAS FÍSICAS

Ejercicio 2004

**Tabla 4-50: Deducción por inversión en vivienda habitual:
aportaciones a cuentas-vivienda**

Tramos de renta (euros)	Liquidaciones			Cuantía (miles euros)	Importe		Media por liquidación (euros)
	Número	Proporción sobre liquidaciones partida			Sin acum.	Acumul.	
		Sin acum.	Acumul.				
Menor o igual a 0	0	0,00%	0,00%	0	0,00%	0,00%	-
0-1.500	0	0,00%	0,00%	0	0,00%	0,00%	-
1.500-3.000	1	0,00%	0,00%	1	0,00%	0,00%	755
3.000-4.500	195	0,07%	0,07%	118	0,05%	0,05%	603
4.500-6.000	429	0,15%	0,22%	267	0,11%	0,16%	623
6.000-7.500	2.131	0,76%	0,98%	1.125	0,47%	0,63%	528
7.500-9.000	7.806	2,78%	3,77%	4.083	1,71%	2,34%	523
9.000-10.500	13.886	4,95%	8,72%	7.767	3,25%	5,60%	559
10.500-12.000	21.360	7,62%	16,33%	13.206	5,53%	11,13%	618
12.000-13.500	24.606	8,77%	25,11%	16.702	7,00%	18,13%	679
13.500-15.000	23.570	8,40%	33,51%	17.600	7,37%	25,50%	747
15.000-16.500	21.101	7,52%	41,03%	16.803	7,04%	32,54%	796
16.500-18.000	19.272	6,87%	47,90%	16.167	6,77%	39,32%	839
18.000-19.500	17.339	6,18%	54,09%	15.293	6,41%	45,72%	882
19.500-21.000	16.973	6,05%	60,14%	15.481	6,49%	52,21%	912
21.000-22.500	19.097	6,81%	66,95%	17.565	7,36%	59,57%	920
22.500-24.000	15.309	5,46%	72,41%	14.706	6,16%	65,73%	961
24.000-25.500	13.908	4,96%	77,36%	13.807	5,78%	71,52%	993
25.500-27.000	10.855	3,87%	81,24%	11.004	4,61%	76,13%	1.014
27.000-28.500	8.380	2,99%	84,22%	8.642	3,62%	79,75%	1.031
28.500-30.000	6.782	2,42%	86,64%	7.105	2,98%	82,72%	1.048
30.000-33.000	9.764	3,48%	90,12%	10.511	4,40%	87,13%	1.076
33.000-36.000	6.665	2,38%	92,50%	7.146	2,99%	90,12%	1.072
36.000-39.000	4.521	1,61%	94,11%	4.911	2,06%	92,18%	1.086
39.000-42.000	3.370	1,20%	95,31%	3.648	1,53%	93,71%	1.083
42.000-45.000	2.476	0,88%	96,20%	2.723	1,14%	94,85%	1.100
45.000-48.000	1.998	0,71%	96,91%	2.255	0,94%	95,79%	1.129
48.000-51.000	1.474	0,53%	97,43%	1.648	0,69%	96,48%	1.118
51.000-54.000	1.160	0,41%	97,85%	1.318	0,55%	97,04%	1.136
54.000-57.000	981	0,35%	98,20%	1.105	0,46%	97,50%	1.127
57.000-60.000	757	0,27%	98,47%	868	0,36%	97,86%	1.147
60.000-66.000	1.066	0,38%	98,85%	1.241	0,52%	98,38%	1.164
66.000-72.000	622	0,22%	99,07%	735	0,31%	98,69%	1.181
72.000-78.000	484	0,17%	99,24%	562	0,24%	98,93%	1.160
78.000-84.000	354	0,13%	99,37%	430	0,18%	99,11%	1.214
84.000-90.000	294	0,10%	99,47%	345	0,14%	99,25%	1.174
90.000-96.000	212	0,08%	99,55%	259	0,11%	99,36%	1.222
96.000-120.000	483	0,17%	99,72%	588	0,25%	99,60%	1.217
120.000-144.000	237	0,08%	99,80%	282	0,12%	99,72%	1.191
144.000-168.000	142	0,05%	99,85%	166	0,07%	99,79%	1.172
168.000-192.000	97	0,03%	99,89%	118	0,05%	99,84%	1.221
192.000-216.000	81	0,03%	99,92%	99	0,04%	99,88%	1.225
216.000-240.000	49	0,02%	99,94%	60	0,03%	99,91%	1.230
240.000-360.000	104	0,04%	99,97%	125	0,05%	99,96%	1.198
360.000-480.000	30	0,01%	99,98%	36	0,01%	99,98%	1.185
480.000-600.000	12	0,00%	99,99%	15	0,01%	99,98%	1.250
Más de 600.000	34	0,01%	100%	42	0,02%	100%	1.223
TOTAL	280.467	100%		238.676	100%		851

IMPUESTO SOBRE LA RENTA DE LAS PERSONAS FÍSICAS
Ejercicio 2004
**Tabla 4-51: Deducción por inversión en vivienda habitual:
adquisición sin financiación ajena, con financiación ajena, construcción o ampliación,
obras minusválidos y cantidades en cuenta vivienda**

Tramos de renta (euros)	Importe (miles euros)	Proporción sobre total partida	
		Sin acumular	Acumulada
Menor o igual a 0	192	0,00%	0,00%
0-1.500	29	0,00%	0,00%
1.500-3.000	40	0,00%	0,00%
3.000-4.500	3.678	0,07%	0,07%
4.500-6.000	9.336	0,18%	0,25%
6.000-7.500	35.755	0,68%	0,93%
7.500-9.000	123.249	2,35%	3,28%
9.000-10.500	220.258	4,19%	7,47%
10.500-12.000	317.746	6,05%	13,52%
12.000-13.500	380.466	7,24%	20,76%
13.500-15.000	372.593	7,09%	27,86%
15.000-16.500	343.109	6,53%	34,39%
16.500-18.000	316.021	6,02%	40,40%
18.000-19.500	283.816	5,40%	45,81%
19.500-21.000	261.448	4,98%	50,78%
21.000-22.500	258.014	4,91%	55,69%
22.500-24.000	230.522	4,39%	60,08%
24.000-25.500	214.248	4,08%	64,16%
25.500-27.000	191.672	3,65%	67,81%
27.000-28.500	172.157	3,28%	71,09%
28.500-30.000	160.102	3,05%	74,13%
30.000-33.000	249.790	4,75%	78,89%
33.000-36.000	184.518	3,51%	82,40%
36.000-39.000	144.010	2,74%	85,14%
39.000-42.000	114.729	2,18%	87,33%
42.000-45.000	94.979	1,81%	89,13%
45.000-48.000	79.012	1,50%	90,64%
48.000-51.000	64.641	1,23%	91,87%
51.000-54.000	54.733	1,04%	92,91%
54.000-57.000	46.133	0,88%	93,79%
57.000-60.000	39.189	0,75%	94,53%
60.000-66.000	60.952	1,16%	95,69%
66.000-72.000	44.861	0,85%	96,55%
72.000-78.000	33.191	0,63%	97,18%
78.000-84.000	24.725	0,47%	97,65%
84.000-90.000	19.470	0,37%	98,02%
90.000-96.000	14.961	0,28%	98,31%
96.000-120.000	35.619	0,68%	98,98%
120.000-144.000	17.491	0,33%	99,32%
144.000-168.000	10.107	0,19%	99,51%
168.000-192.000	6.221	0,12%	99,63%
192.000-216.000	4.128	0,08%	99,71%
216.000-240.000	2.949	0,06%	99,76%
240.000-360.000	6.815	0,13%	99,89%
360.000-480.000	2.245	0,04%	99,94%
480.000-600.000	1.073	0,02%	99,96%
Más de 600.000	2.307	0,04%	100%
TOTAL	5.253.301	100%	

IMPUESTO SOBRE LA RENTA DE LAS PERSONAS FÍSICAS
Ejercicio 2004
Tabla 4-52: Deducción por reserva para inversiones en Canarias

Tramos de renta (euros)	Liquidaciones			Importe			Media por liquidación (euros)
	Número	Proporción sobre liquidaciones partida		Cuantía (miles euros)	Proporción sobre total partida		
		Sin acum.	Acumul.		Sin acum.	Acumul.	
Menor o igual a 0	0	0,00%	0,00%	0	0,00%	0,00%	-
0-1.500	0	0,00%	0,00%	0	0,00%	0,00%	-
1.500-3.000	0	0,00%	0,00%	0	0,00%	0,00%	-
3.000-4.500	2	0,10%	0,10%	0	0,00%	0,00%	-
4.500-6.000	3	0,14%	0,24%	0	0,00%	0,00%	-
6.000-7.500	6	0,29%	0,52%	1	0,00%	0,00%	219
7.500-9.000	11	0,52%	1,05%	5	0,01%	0,01%	416
9.000-10.500	11	0,52%	1,57%	6	0,01%	0,02%	503
10.500-12.000	19	0,90%	2,48%	21	0,04%	0,07%	1.123
12.000-13.500	16	0,76%	3,24%	17	0,04%	0,10%	1.051
13.500-15.000	32	1,52%	4,76%	29	0,06%	0,17%	911
15.000-16.500	22	1,05%	5,81%	22	0,05%	0,21%	1.010
16.500-18.000	28	1,33%	7,14%	25	0,05%	0,26%	894
18.000-19.500	20	0,95%	8,09%	20	0,04%	0,31%	988
19.500-21.000	21	1,00%	9,09%	27	0,06%	0,36%	1.299
21.000-22.500	28	1,33%	10,42%	37	0,08%	0,44%	1.329
22.500-24.000	27	1,29%	11,71%	39	0,08%	0,52%	1.446
24.000-25.500	14	0,67%	12,38%	31	0,06%	0,59%	2.187
25.500-27.000	27	1,29%	13,66%	52	0,11%	0,69%	1.909
27.000-28.500	25	1,19%	14,85%	55	0,12%	0,81%	2.207
28.500-30.000	19	0,90%	15,75%	58	0,12%	0,93%	3.069
30.000-33.000	64	3,05%	18,80%	142	0,30%	1,23%	2.218
33.000-36.000	44	2,09%	20,89%	112	0,23%	1,46%	2.547
36.000-39.000	46	2,19%	23,08%	146	0,30%	1,77%	3.169
39.000-42.000	43	2,05%	25,13%	147	0,31%	2,08%	3.425
42.000-45.000	55	2,62%	27,75%	216	0,45%	2,53%	3.927
45.000-48.000	49	2,33%	30,08%	263	0,55%	3,08%	5.361
48.000-51.000	44	2,09%	32,18%	206	0,43%	3,51%	4.684
51.000-54.000	53	2,52%	34,70%	257	0,54%	4,04%	4.841
54.000-57.000	41	1,95%	36,65%	187	0,39%	4,44%	4.564
57.000-60.000	52	2,48%	39,12%	306	0,64%	5,08%	5.879
60.000-66.000	98	4,66%	43,79%	619	1,30%	6,37%	6.321
66.000-72.000	80	3,81%	47,60%	620	1,30%	7,67%	7.745
72.000-78.000	78	3,71%	51,31%	679	1,42%	9,09%	8.707
78.000-84.000	70	3,33%	54,64%	690	1,44%	10,53%	9.862
84.000-90.000	66	3,14%	57,78%	653	1,37%	11,90%	9.891
90.000-96.000	68	3,24%	61,02%	708	1,48%	13,38%	10.406
96.000-120.000	213	10,14%	71,16%	3.290	6,88%	20,26%	15.448
120.000-144.000	155	7,38%	78,53%	3.026	6,33%	26,59%	19.523
144.000-168.000	87	4,14%	82,67%	1.990	4,16%	30,75%	22.873
168.000-192.000	74	3,52%	86,20%	2.368	4,95%	35,71%	31.995
192.000-216.000	47	2,24%	88,43%	1.625	3,40%	39,10%	34.571
216.000-240.000	28	1,33%	89,77%	1.304	2,73%	41,83%	46.558
240.000-360.000	82	3,90%	93,67%	4.491	9,39%	51,22%	54.763
360.000-480.000	35	1,67%	95,34%	2.972	6,22%	57,44%	84.913
480.000-600.000	23	1,09%	96,43%	3.172	6,63%	64,08%	137.894
Más de 600.000	75	3,57%	100%	17.174	35,92%	100%	228.987
TOTAL	2.101	100%		47.806	100%		22.754

IMPUESTO SOBRE LA RENTA DE LAS PERSONAS FÍSICAS

Ejercicio 2004

Tabla 4-53: Deducción por rentas obtenidas en Ceuta y Melilla

Tramos de renta (euros)	Liquidaciones			Cuantía (miles euros)	Importe		Media por liquidación (euros)
	Número	Proporción sobre liquidaciones partida			Proporción sobre total partida		
		Sin acum.	Acumul.		Sin acum.	Acumul.	
Menor o igual a 0	0	0,00%	0,00%	0	0,00%	0,00%	-
0-1.500	0	0,00%	0,00%	0	0,00%	0,00%	-
1.500-3.000	0	0,00%	0,00%	0	0,00%	0,00%	-
3.000-4.500	30	0,08%	0,08%	1	0,00%	0,00%	44
4.500-6.000	121	0,33%	0,42%	16	0,02%	0,02%	136
6.000-7.500	329	0,91%	1,32%	29	0,03%	0,05%	87
7.500-9.000	767	2,11%	3,44%	99	0,11%	0,16%	130
9.000-10.500	1.099	3,03%	6,47%	249	0,27%	0,43%	226
10.500-12.000	1.354	3,73%	10,20%	449	0,49%	0,92%	332
12.000-13.500	1.762	4,86%	15,06%	772	0,85%	1,77%	438
13.500-15.000	1.806	4,98%	20,03%	1.009	1,11%	2,88%	559
15.000-16.500	2.138	5,89%	25,93%	1.443	1,58%	4,46%	675
16.500-18.000	1.915	5,28%	31,21%	1.592	1,75%	6,21%	831
18.000-19.500	1.764	4,86%	36,07%	1.731	1,90%	8,11%	981
19.500-21.000	1.629	4,49%	40,56%	1.831	2,01%	10,11%	1.124
21.000-22.500	1.460	4,02%	44,58%	1.854	2,03%	12,15%	1.270
22.500-24.000	1.536	4,23%	48,82%	2.247	2,46%	14,61%	1.463
24.000-25.500	1.349	3,72%	52,54%	2.217	2,43%	17,04%	1.643
25.500-27.000	1.546	4,26%	56,80%	2.938	3,22%	20,26%	1.900
27.000-28.500	1.832	5,05%	61,85%	3.914	4,29%	24,56%	2.137
28.500-30.000	1.797	4,95%	66,80%	3.979	4,36%	28,92%	2.214
30.000-33.000	2.858	7,88%	74,68%	7.049	7,73%	36,65%	2.466
33.000-36.000	1.843	5,08%	79,76%	5.383	5,90%	42,56%	2.921
36.000-39.000	1.465	4,04%	83,80%	4.948	5,43%	47,98%	3.377
39.000-42.000	1.055	2,91%	86,71%	4.031	4,42%	52,40%	3.820
42.000-45.000	772	2,13%	88,83%	3.323	3,64%	56,05%	4.304
45.000-48.000	631	1,74%	90,57%	3.020	3,31%	59,36%	4.787
48.000-51.000	525	1,45%	92,02%	2.704	2,97%	62,32%	5.150
51.000-54.000	425	1,17%	93,19%	2.420	2,65%	64,98%	5.695
54.000-57.000	340	0,94%	94,13%	2.082	2,28%	67,26%	6.124
57.000-60.000	274	0,76%	94,88%	1.820	2,00%	69,26%	6.644
60.000-66.000	419	1,15%	96,04%	3.095	3,39%	72,65%	7.386
66.000-72.000	273	0,75%	96,79%	2.265	2,48%	75,14%	8.295
72.000-78.000	193	0,53%	97,32%	1.687	1,85%	76,99%	8.742
78.000-84.000	139	0,38%	97,71%	1.362	1,49%	78,48%	9.796
84.000-90.000	143	0,39%	98,10%	1.625	1,78%	80,26%	11.361
90.000-96.000	76	0,21%	98,31%	888	0,97%	81,24%	11.685
96.000-120.000	220	0,61%	98,92%	2.953	3,24%	84,47%	13.424
120.000-144.000	101	0,28%	99,20%	1.659	1,82%	86,29%	16.431
144.000-168.000	77	0,21%	99,41%	1.655	1,81%	88,11%	21.488
168.000-192.000	41	0,11%	99,52%	1.149	1,26%	89,37%	28.036
192.000-216.000	33	0,09%	99,61%	1.000	1,10%	90,47%	30.311
216.000-240.000	23	0,06%	99,67%	741	0,81%	91,28%	32.236
240.000-360.000	58	0,16%	99,83%	2.002	2,20%	93,47%	34.517
360.000-480.000	25	0,07%	99,90%	1.620	1,78%	95,25%	64.780
480.000-600.000	14	0,04%	99,94%	684	0,75%	96,00%	48.877
Más de 600.000	21	0,06%	100%	3.646	4,00%	100%	173.608
TOTAL	36.278	100%		91.181	100%		2.513

IMPUESTO SOBRE LA RENTA DE LAS PERSONAS FÍSICAS

Ejercicio 2004

Tabla 4-54: Deducciones autonómicas en la cuota íntegra

Tramos de renta (euros)	Liquidaciones			Importe			Media por liquidación (euros)
	Número	Proporción sobre liquidaciones partida		Cuantía (miles euros)	Proporción sobre total partida		
		Sin acum.	Acumul.		Sin acum.	Acumul.	
Menor o igual a 0	17	0,00%	0,00%	2	0,00%	0,00%	112
0-1.500	3.008	0,44%	0,44%	334	0,38%	0,38%	111
1.500-3.000	978	0,14%	0,59%	165	0,19%	0,57%	169
3.000-4.500	2.034	0,30%	0,88%	283	0,32%	0,89%	139
4.500-6.000	4.876	0,71%	1,60%	599	0,68%	1,58%	123
6.000-7.500	7.999	1,17%	2,77%	947	1,08%	2,65%	118
7.500-9.000	9.093	1,33%	4,10%	934	1,06%	3,72%	103
9.000-10.500	29.983	4,39%	8,49%	2.916	3,32%	7,04%	97
10.500-12.000	56.795	8,32%	16,81%	5.658	6,45%	13,49%	100
12.000-13.500	63.902	9,36%	26,17%	7.020	8,00%	21,48%	110
13.500-15.000	60.058	8,80%	34,97%	7.113	8,10%	29,58%	118
15.000-16.500	53.879	7,89%	42,86%	6.765	7,71%	37,29%	126
16.500-18.000	46.715	6,84%	49,70%	6.754	7,69%	44,98%	145
18.000-19.500	41.539	6,08%	55,78%	6.355	7,24%	52,22%	153
19.500-21.000	38.660	5,66%	61,45%	6.104	6,95%	59,17%	158
21.000-22.500	35.112	5,14%	66,59%	5.751	6,55%	65,73%	164
22.500-24.000	27.367	4,01%	70,60%	3.516	4,00%	69,73%	128
24.000-25.500	22.784	3,34%	73,94%	2.924	3,33%	73,06%	128
25.500-27.000	21.026	3,08%	77,01%	2.786	3,17%	76,24%	133
27.000-28.500	19.038	2,79%	79,80%	2.587	2,95%	79,18%	136
28.500-30.000	17.729	2,60%	82,40%	2.441	2,78%	81,96%	138
30.000-33.000	23.965	3,51%	85,91%	3.314	3,78%	85,74%	138
33.000-36.000	16.440	2,41%	88,32%	2.159	2,46%	88,20%	131
36.000-39.000	12.545	1,84%	90,15%	1.648	1,88%	90,08%	131
39.000-42.000	9.684	1,42%	91,57%	1.254	1,43%	91,50%	129
42.000-45.000	7.951	1,16%	92,74%	1.007	1,15%	92,65%	127
45.000-48.000	6.909	1,01%	93,75%	893	1,02%	93,67%	129
48.000-51.000	5.550	0,81%	94,56%	712	0,81%	94,48%	128
51.000-54.000	4.601	0,67%	95,24%	582	0,66%	95,14%	127
54.000-57.000	3.747	0,55%	95,79%	488	0,56%	95,70%	130
57.000-60.000	3.254	0,48%	96,26%	417	0,48%	96,17%	128
60.000-66.000	5.123	0,75%	97,01%	636	0,72%	96,90%	124
66.000-72.000	3.836	0,56%	97,57%	483	0,55%	97,45%	126
72.000-78.000	2.779	0,41%	97,98%	356	0,41%	97,85%	128
78.000-84.000	2.121	0,31%	98,29%	267	0,30%	98,16%	126
84.000-90.000	1.621	0,24%	98,53%	197	0,22%	98,38%	122
90.000-96.000	1.312	0,19%	98,72%	158	0,18%	98,56%	121
96.000-120.000	3.215	0,47%	99,19%	403	0,46%	99,02%	125
120.000-144.000	1.636	0,24%	99,43%	220	0,25%	99,27%	135
144.000-168.000	1.024	0,15%	99,58%	126	0,14%	99,42%	123
168.000-192.000	622	0,09%	99,67%	75	0,09%	99,50%	120
192.000-216.000	448	0,07%	99,74%	55	0,06%	99,56%	123
216.000-240.000	310	0,05%	99,78%	46	0,05%	99,62%	149
240.000-360.000	769	0,11%	99,90%	128	0,15%	99,76%	166
360.000-480.000	252	0,04%	99,93%	52	0,06%	99,82%	205
480.000-600.000	142	0,02%	99,95%	46	0,05%	99,87%	320
Más de 600.000	312	0,05%	100%	112	0,13%	100%	359
TOTAL	682.760	100%		87.789	100%		129

IMPUESTO SOBRE LA RENTA DE LAS PERSONAS FÍSICAS

Ejercicio 2004

Tabla 4-55: Deducción por doble imposición de dividendos

Tramos de renta (euros)	Liquidaciones			Importe			Media por liquidación (euros)
	Número	Proporción sobre liquidaciones partida		Cuantía (miles euros)	Proporción sobre total partida		
		Sin acum.	Acumul.		Sin acum.	Acumul.	
Menor o igual a 0	95	0,00%	0,00%	69	0,00%	0,00%	725
0-1.500	33	0,00%	0,01%	6	0,00%	0,00%	183
1.500-3.000	41	0,00%	0,01%	10	0,00%	0,01%	250
3.000-4.500	5.632	0,25%	0,26%	251	0,02%	0,02%	44
4.500-6.000	12.054	0,53%	0,79%	1.034	0,07%	0,09%	86
6.000-7.500	19.920	0,88%	1,67%	1.892	0,12%	0,21%	95
7.500-9.000	46.726	2,07%	3,75%	3.659	0,23%	0,44%	78
9.000-10.500	65.697	2,91%	6,66%	6.317	0,40%	0,84%	96
10.500-12.000	80.580	3,57%	10,23%	8.384	0,53%	1,36%	104
12.000-13.500	95.210	4,22%	14,45%	10.414	0,66%	2,02%	109
13.500-15.000	104.138	4,62%	19,06%	12.561	0,79%	2,81%	121
15.000-16.500	104.942	4,65%	23,71%	13.899	0,88%	3,69%	132
16.500-18.000	104.460	4,63%	28,34%	15.118	0,95%	4,64%	145
18.000-19.500	99.365	4,40%	32,75%	15.961	1,01%	5,65%	161
19.500-21.000	94.556	4,19%	36,94%	16.334	1,03%	6,68%	173
21.000-22.500	94.959	4,21%	41,15%	16.966	1,07%	7,75%	179
22.500-24.000	91.316	4,05%	45,19%	17.217	1,09%	8,84%	189
24.000-25.500	87.160	3,86%	49,06%	17.901	1,13%	9,97%	205
25.500-27.000	83.769	3,71%	52,77%	17.821	1,12%	11,09%	213
27.000-28.500	80.952	3,59%	56,36%	18.318	1,16%	12,25%	226
28.500-30.000	79.101	3,51%	59,86%	18.603	1,17%	13,42%	235
30.000-33.000	145.176	6,43%	66,30%	39.176	2,47%	15,89%	270
33.000-36.000	112.139	4,97%	71,27%	37.750	2,38%	18,28%	337
36.000-39.000	89.225	3,95%	75,22%	36.158	2,28%	20,56%	405
39.000-42.000	72.031	3,19%	78,42%	34.601	2,18%	22,74%	480
42.000-45.000	59.369	2,63%	81,05%	32.501	2,05%	24,79%	547
45.000-48.000	50.351	2,23%	83,28%	31.093	1,96%	26,75%	618
48.000-51.000	42.273	1,87%	85,15%	29.317	1,85%	28,60%	694
51.000-54.000	36.211	1,60%	86,76%	28.542	1,80%	30,40%	788
54.000-57.000	30.636	1,36%	88,11%	26.406	1,67%	32,07%	862
57.000-60.000	26.472	1,17%	89,29%	25.079	1,58%	33,65%	947
60.000-66.000	42.841	1,90%	91,19%	46.922	2,96%	36,61%	1.095
66.000-72.000	32.481	1,44%	92,63%	43.304	2,73%	39,35%	1.333
72.000-78.000	24.824	1,10%	93,73%	38.673	2,44%	41,79%	1.558
78.000-84.000	19.487	0,86%	94,59%	36.134	2,28%	44,07%	1.854
84.000-90.000	15.680	0,69%	95,29%	33.347	2,10%	46,17%	2.127
90.000-96.000	12.481	0,55%	95,84%	30.036	1,90%	48,07%	2.407
96.000-120.000	32.218	1,43%	97,27%	102.272	6,45%	54,52%	3.174
120.000-144.000	17.582	0,78%	98,05%	81.062	5,11%	59,63%	4.611
144.000-168.000	10.766	0,48%	98,52%	63.310	3,99%	63,63%	5.881
168.000-192.000	7.024	0,31%	98,83%	50.848	3,21%	66,84%	7.239
192.000-216.000	4.862	0,22%	99,05%	43.830	2,77%	69,60%	9.015
216.000-240.000	3.500	0,16%	99,20%	38.626	2,44%	72,04%	11.036
240.000-360.000	8.677	0,38%	99,59%	124.960	7,88%	79,92%	14.401
360.000-480.000	3.282	0,15%	99,73%	73.351	4,63%	84,55%	22.350
480.000-600.000	1.764	0,08%	99,81%	44.006	2,78%	87,33%	24.947
Más de 600.000	4.225	0,19%	100%	200.822	12,67%	100%	47.532
TOTAL	2.256.283	100%		1.584.862	100%		702

IMPUESTO SOBRE LA RENTA DE LAS PERSONAS FÍSICAS

Ejercicio 2004

Tabla 4-56: Cuota resultante de la autoliquidación

Tramos de renta (euros)	Liquidaciones			Importe			Media por liquidación (euros)
	Número	Proporción sobre liquidaciones partida		Cuantía (miles euros)	Proporción sobre total partida		
		Sin acum.	Acumul.		Sin acum.	Acumul.	
Menor o igual a 0	384	0,00%	0,00%	717	0,00%	0,00%	1.866
0-1.500	628	0,01%	0,01%	186	0,00%	0,00%	297
1.500-3.000	517	0,00%	0,01%	243	0,00%	0,00%	470
3.000-4.500	34.024	0,28%	0,29%	2.747	0,01%	0,01%	81
4.500-6.000	65.457	0,54%	0,83%	13.457	0,03%	0,04%	206
6.000-7.500	157.484	1,30%	2,13%	30.006	0,07%	0,10%	191
7.500-9.000	407.469	3,36%	5,49%	91.940	0,20%	0,30%	226
9.000-10.500	612.219	5,05%	10,54%	219.960	0,48%	0,78%	359
10.500-12.000	828.869	6,84%	17,38%	429.042	0,94%	1,72%	518
12.000-13.500	949.368	7,83%	25,20%	680.221	1,49%	3,21%	716
13.500-15.000	920.073	7,59%	32,79%	852.053	1,86%	5,07%	926
15.000-16.500	843.574	6,96%	39,75%	977.293	2,13%	7,20%	1.159
16.500-18.000	764.379	6,30%	46,05%	1.091.826	2,38%	9,59%	1.428
18.000-19.500	669.951	5,52%	51,58%	1.147.841	2,51%	12,09%	1.713
19.500-21.000	600.646	4,95%	56,53%	1.213.114	2,65%	14,74%	2.020
21.000-22.500	587.114	4,84%	61,37%	1.412.725	3,08%	17,83%	2.406
22.500-24.000	514.993	4,25%	65,62%	1.420.173	3,10%	20,93%	2.758
24.000-25.500	464.489	3,83%	69,45%	1.457.164	3,18%	24,11%	3.137
25.500-27.000	416.222	3,43%	72,88%	1.458.365	3,18%	27,29%	3.504
27.000-28.500	369.040	3,04%	75,93%	1.428.664	3,12%	30,41%	3.871
28.500-30.000	349.823	2,88%	78,81%	1.487.429	3,25%	33,66%	4.252
30.000-33.000	540.022	4,45%	83,26%	2.587.242	5,65%	39,31%	4.791
33.000-36.000	375.412	3,10%	86,36%	2.093.648	4,57%	43,88%	5.577
36.000-39.000	279.197	2,30%	88,66%	1.802.448	3,94%	47,82%	6.456
39.000-42.000	213.817	1,76%	90,42%	1.576.059	3,44%	51,26%	7.371
42.000-45.000	170.651	1,41%	91,83%	1.419.030	3,10%	54,36%	8.315
45.000-48.000	139.961	1,15%	92,99%	1.295.311	2,83%	57,19%	9.255
48.000-51.000	113.579	0,94%	93,92%	1.158.322	2,53%	59,72%	10.198
51.000-54.000	94.214	0,78%	94,70%	1.049.364	2,29%	62,01%	11.138
54.000-57.000	78.405	0,65%	95,35%	952.138	2,08%	64,09%	12.144
57.000-60.000	66.208	0,55%	95,89%	872.801	1,91%	65,99%	13.183
60.000-66.000	102.567	0,85%	96,74%	1.512.735	3,30%	69,30%	14.749
66.000-72.000	74.970	0,62%	97,36%	1.263.295	2,76%	72,06%	16.851
72.000-78.000	55.470	0,46%	97,81%	1.050.658	2,29%	74,35%	18.941
78.000-84.000	41.902	0,35%	98,16%	881.238	1,92%	76,27%	21.031
84.000-90.000	32.539	0,27%	98,43%	750.525	1,64%	77,91%	23.065
90.000-96.000	25.554	0,21%	98,64%	641.355	1,40%	79,31%	25.098
96.000-120.000	62.236	0,51%	99,15%	1.841.058	4,02%	83,33%	29.582
120.000-144.000	31.536	0,26%	99,41%	1.185.979	2,59%	85,92%	37.607
144.000-168.000	18.459	0,15%	99,56%	836.260	1,83%	87,75%	45.304
168.000-192.000	11.675	0,10%	99,66%	615.357	1,34%	89,09%	52.707
192.000-216.000	7.912	0,07%	99,73%	473.505	1,03%	90,13%	59.846
216.000-240.000	5.683	0,05%	99,77%	381.691	0,83%	90,96%	67.164
240.000-360.000	13.735	0,11%	99,89%	1.160.081	2,53%	93,50%	84.462
360.000-480.000	5.025	0,04%	99,93%	594.319	1,30%	94,79%	118.273
480.000-600.000	2.660	0,02%	99,95%	396.764	0,87%	95,66%	149.159
Más de 600.000	6.159	0,05%	100%	1.987.791	4,34%	100%	322.746
TOTAL	12.126.271	100%		45.794.138	100%		3.776

IMPUESTO SOBRE LA RENTA DE LAS PERSONAS FÍSICAS
Ejercicio 2004
Tabla 4-57: Total pagos a cuenta

Tramos de renta (euros)	Liquidaciones			Importe			Media por liquidación (euros)
	Número	Proporción sobre liquidaciones partida		Cuantía (miles euros)	Proporción sobre total partida		
		Sin acum.	Acumul.		Sin acum.	Acumul.	
Menor o igual a 0	68.066	0,42%	0,42%	42.794	0,09%	0,09%	629
0-1.500	260.097	1,59%	2,01%	31.461	0,06%	0,15%	121
1.500-3.000	226.692	1,39%	3,40%	50.739	0,10%	0,26%	224
3.000-4.500	347.574	2,13%	5,52%	85.511	0,18%	0,43%	246
4.500-6.000	585.235	3,58%	9,10%	143.580	0,29%	0,73%	245
6.000-7.500	943.749	5,77%	14,88%	234.996	0,48%	1,21%	249
7.500-9.000	968.940	5,93%	20,81%	339.335	0,70%	1,90%	350
9.000-10.500	1.083.951	6,63%	27,44%	523.991	1,07%	2,98%	483
10.500-12.000	1.210.480	7,41%	34,85%	818.235	1,68%	4,65%	676
12.000-13.500	1.209.245	7,40%	42,25%	1.127.594	2,31%	6,97%	932
13.500-15.000	1.071.663	6,56%	48,80%	1.312.138	2,69%	9,66%	1.224
15.000-16.500	932.714	5,71%	54,51%	1.422.926	2,92%	12,57%	1.526
16.500-18.000	817.940	5,00%	59,51%	1.508.862	3,09%	15,67%	1.845
18.000-19.500	700.257	4,28%	63,80%	1.516.718	3,11%	18,78%	2.166
19.500-21.000	616.632	3,77%	67,57%	1.544.804	3,17%	21,94%	2.505
21.000-22.500	596.212	3,65%	71,22%	1.726.066	3,54%	25,48%	2.895
22.500-24.000	520.465	3,18%	74,41%	1.691.144	3,47%	28,95%	3.249
24.000-25.500	468.110	2,86%	77,27%	1.705.667	3,50%	32,44%	3.644
25.500-27.000	418.607	2,56%	79,83%	1.679.323	3,44%	35,89%	4.012
27.000-28.500	370.665	2,27%	82,10%	1.623.557	3,33%	39,22%	4.380
28.500-30.000	351.012	2,15%	84,25%	1.669.926	3,42%	42,64%	4.757
30.000-33.000	541.716	3,31%	87,56%	2.848.341	5,84%	48,48%	5.258
33.000-36.000	376.362	2,30%	89,87%	2.254.502	4,62%	53,10%	5.990
36.000-39.000	279.897	1,71%	91,58%	1.907.757	3,91%	57,01%	6.816
39.000-42.000	214.352	1,31%	92,89%	1.639.761	3,36%	60,37%	7.650
42.000-45.000	170.988	1,05%	93,94%	1.456.509	2,99%	63,36%	8.518
45.000-48.000	140.224	0,86%	94,79%	1.316.687	2,70%	66,06%	9.390
48.000-51.000	113.825	0,70%	95,49%	1.167.019	2,39%	68,45%	10.253
51.000-54.000	94.358	0,58%	96,07%	1.048.511	2,15%	70,60%	11.112
54.000-57.000	78.492	0,48%	96,55%	940.861	1,93%	72,53%	11.987
57.000-60.000	66.262	0,41%	96,95%	854.318	1,75%	74,28%	12.893
60.000-66.000	102.606	0,63%	97,58%	1.459.435	2,99%	77,27%	14.224
66.000-72.000	75.007	0,46%	98,04%	1.196.884	2,45%	79,73%	15.957
72.000-78.000	55.455	0,34%	98,38%	974.301	2,00%	81,72%	17.569
78.000-84.000	41.880	0,26%	98,64%	803.606	1,65%	83,37%	19.188
84.000-90.000	32.539	0,20%	98,83%	678.042	1,39%	84,76%	20.838
90.000-96.000	25.537	0,16%	98,99%	569.934	1,17%	85,93%	22.318
96.000-120.000	62.181	0,38%	99,37%	1.588.343	3,26%	89,18%	25.544
120.000-144.000	31.498	0,19%	99,56%	987.784	2,02%	91,21%	31.360
144.000-168.000	18.446	0,11%	99,68%	680.768	1,40%	92,61%	36.906
168.000-192.000	11.668	0,07%	99,75%	490.391	1,01%	93,61%	42.029
192.000-216.000	7.905	0,05%	99,80%	369.638	0,76%	94,37%	46.760
216.000-240.000	5.672	0,03%	99,83%	294.676	0,60%	94,97%	51.953
240.000-360.000	13.707	0,08%	99,92%	844.791	1,73%	96,70%	61.632
360.000-480.000	5.029	0,03%	99,95%	389.155	0,80%	97,50%	77.382
480.000-600.000	2.655	0,02%	99,96%	237.834	0,49%	97,99%	89.580
Más de 600.000	6.148	0,04%	100%	980.565	2,01%	100%	159.493
TOTAL	16.342.715	100%		48.779.781	100%		2.985

IMPUESTO SOBRE LA RENTA DE LAS PERSONAS FÍSICAS
Ejercicio 2004
Tabla 4-58: Deducción por maternidad

Tramos de renta (euros)	Liquidaciones			Importe			Media por liquidación (euros)
	Número	Proporción sobre liquidaciones partida		Cuantía (miles euros)	Proporción sobre total partida		
		Sin acum.	Acumul.		Sin acum.	Acumul.	
Menor o igual a 0	1.582	0,30%	0,30%	1.396	0,29%	0,29%	882
0-1.500	1.494	0,28%	0,58%	929	0,19%	0,48%	622
1.500-3.000	2.839	0,53%	1,11%	1.729	0,36%	0,84%	609
3.000-4.500	5.589	1,05%	2,16%	3.842	0,80%	1,63%	687
4.500-6.000	13.356	2,50%	4,66%	10.056	2,08%	3,72%	753
6.000-7.500	25.746	4,83%	9,49%	20.964	4,34%	8,06%	814
7.500-9.000	36.594	6,86%	16,35%	31.170	6,45%	14,51%	852
9.000-10.500	41.410	7,76%	24,11%	36.413	7,54%	22,05%	879
10.500-12.000	41.939	7,86%	31,97%	37.190	7,70%	29,75%	887
12.000-13.500	39.637	7,43%	39,40%	34.921	7,23%	36,98%	881
13.500-15.000	37.417	7,01%	46,42%	33.045	6,84%	43,82%	883
15.000-16.500	33.844	6,34%	52,76%	29.745	6,16%	49,97%	879
16.500-18.000	29.962	5,62%	58,38%	26.768	5,54%	55,52%	893
18.000-19.500	25.749	4,83%	63,20%	23.482	4,86%	60,38%	912
19.500-21.000	22.661	4,25%	67,45%	21.317	4,41%	64,79%	941
21.000-22.500	22.708	4,26%	71,71%	21.519	4,45%	69,25%	948
22.500-24.000	20.343	3,81%	75,52%	19.501	4,04%	73,28%	959
24.000-25.500	19.008	3,56%	79,09%	18.375	3,80%	77,09%	967
25.500-27.000	15.652	2,93%	82,02%	15.177	3,14%	80,23%	970
27.000-28.500	13.664	2,56%	84,58%	13.304	2,75%	82,98%	974
28.500-30.000	11.446	2,15%	86,73%	11.253	2,33%	85,31%	983
30.000-33.000	15.968	2,99%	89,72%	15.505	3,21%	88,52%	971
33.000-36.000	11.086	2,08%	91,80%	11.130	2,30%	90,83%	1.004
36.000-39.000	8.612	1,61%	93,41%	8.521	1,76%	92,59%	989
39.000-42.000	6.672	1,25%	94,66%	6.571	1,36%	93,95%	985
42.000-45.000	5.232	0,98%	95,64%	5.331	1,10%	95,05%	1.019
45.000-48.000	4.049	0,76%	96,40%	4.069	0,84%	95,90%	1.005
48.000-51.000	3.156	0,59%	97,00%	3.150	0,65%	96,55%	998
51.000-54.000	2.597	0,49%	97,48%	2.692	0,56%	97,11%	1.037
54.000-57.000	2.053	0,38%	97,87%	2.117	0,44%	97,54%	1.031
57.000-60.000	1.668	0,31%	98,18%	1.741	0,36%	97,90%	1.044
60.000-66.000	2.567	0,48%	98,66%	2.657	0,55%	98,45%	1.035
66.000-72.000	1.613	0,30%	98,96%	1.659	0,34%	98,80%	1.028
72.000-78.000	1.121	0,21%	99,17%	1.190	0,25%	99,04%	1.061
78.000-84.000	842	0,16%	99,33%	879	0,18%	99,23%	1.044
84.000-90.000	585	0,11%	99,44%	601	0,12%	99,35%	1.028
90.000-96.000	464	0,09%	99,53%	477	0,10%	99,45%	1.027
96.000-120.000	1.037	0,19%	99,72%	1.077	0,22%	99,67%	1.038
120.000-144.000	471	0,09%	99,81%	494	0,10%	99,77%	1.049
144.000-168.000	314	0,06%	99,87%	332	0,07%	99,84%	1.056
168.000-192.000	174	0,03%	99,90%	175	0,04%	99,88%	1.008
192.000-216.000	124	0,02%	99,93%	137	0,03%	99,91%	1.103
216.000-240.000	79	0,01%	99,94%	91	0,02%	99,93%	1.146
240.000-360.000	182	0,03%	99,97%	204	0,04%	99,97%	1.118
360.000-480.000	57	0,01%	99,98%	65	0,01%	99,98%	1.134
480.000-600.000	21	0,00%	99,99%	25	0,01%	99,99%	1.210
Más de 600.000	60	0,01%	100%	62	0,01%	100%	1.032
TOTAL	533.444	100%		483.046	100%		906

IMPUESTO SOBRE LA RENTA DE LAS PERSONAS FÍSICAS

Ejercicio 2004

Tabla 4-59: Resultado de la liquidación (*)

Tramos de renta (euros)	Liquidaciones			Importe			Media por liquidación (euros)
	Número	Proporción sobre liquidaciones partida		Cuantía (miles euros)	Proporción sobre total partida		
		Sin acum.	Acumul.		Sin acum.	Acumul.	
Menor o igual a 0	68.201	0,42%	0,42%	-42.310	1,38%	1,38%	-620
0-1.500	260.161	1,59%	2,00%	-31.456	1,03%	2,41%	-121
1.500-3.000	226.799	1,38%	3,39%	-51.149	1,67%	4,08%	-226
3.000-4.500	348.754	2,13%	5,52%	-84.321	2,75%	6,83%	-242
4.500-6.000	586.416	3,58%	9,10%	-133.543	4,36%	11,19%	-228
6.000-7.500	945.673	5,77%	14,87%	-210.336	6,87%	18,06%	-222
7.500-9.000	973.721	5,94%	20,81%	-253.194	8,27%	26,33%	-260
9.000-10.500	1.089.490	6,65%	27,46%	-309.187	10,09%	36,42%	-284
10.500-12.000	1.215.659	7,42%	34,89%	-394.046	12,87%	49,29%	-324
12.000-13.500	1.213.156	7,41%	42,29%	-451.798	14,75%	64,04%	-372
13.500-15.000	1.074.655	6,56%	48,85%	-464.436	15,16%	79,20%	-432
15.000-16.500	934.880	5,71%	54,56%	-449.884	14,69%	93,89%	-481
16.500-18.000	819.528	5,00%	59,56%	-420.804	13,74%	107,63%	-513
18.000-19.500	701.458	4,28%	63,84%	-372.191	12,15%	119,78%	-531
19.500-21.000	617.553	3,77%	67,61%	-334.626	10,93%	130,71%	-542
21.000-22.500	596.963	3,64%	71,26%	-316.177	10,32%	141,03%	-530
22.500-24.000	521.080	3,18%	74,44%	-273.615	8,93%	149,96%	-525
24.000-25.500	468.632	2,86%	77,30%	-250.932	8,19%	158,16%	-535
25.500-27.000	419.052	2,56%	79,86%	-223.020	7,28%	165,44%	-532
27.000-28.500	371.046	2,26%	82,12%	-196.771	6,42%	171,86%	-530
28.500-30.000	351.347	2,14%	84,27%	-184.122	6,01%	177,87%	-524
30.000-33.000	542.222	3,31%	87,58%	-263.538	8,60%	186,48%	-486
33.000-36.000	376.792	2,30%	89,88%	-162.787	5,31%	191,79%	-432
36.000-39.000	280.213	1,71%	91,59%	-106.779	3,49%	195,28%	-381
39.000-42.000	214.609	1,31%	92,90%	-64.889	2,12%	197,40%	-302
42.000-45.000	171.208	1,05%	93,94%	-38.518	1,26%	198,66%	-225
45.000-48.000	140.399	0,86%	94,80%	-22.123	0,72%	199,38%	-158
48.000-51.000	113.966	0,70%	95,49%	-9.350	0,31%	199,68%	-82
51.000-54.000	94.474	0,58%	96,07%	349	-0,01%	199,67%	4
54.000-57.000	78.587	0,48%	96,55%	10.846	-0,35%	199,32%	138
57.000-60.000	66.341	0,40%	96,95%	18.147	-0,59%	198,72%	274
60.000-66.000	102.767	0,63%	97,58%	52.706	-1,72%	197,00%	513
66.000-72.000	75.110	0,46%	98,04%	66.035	-2,16%	194,85%	879
72.000-78.000	55.565	0,34%	98,38%	76.069	-2,48%	192,36%	1.369
78.000-84.000	41.961	0,26%	98,64%	77.376	-2,53%	189,84%	1.844
84.000-90.000	32.592	0,20%	98,84%	72.314	-2,36%	187,48%	2.219
90.000-96.000	25.580	0,16%	98,99%	71.291	-2,33%	185,15%	2.787
96.000-120.000	62.306	0,38%	99,37%	252.401	-8,24%	176,91%	4.051
120.000-144.000	31.565	0,19%	99,56%	198.017	-6,47%	170,44%	6.273
144.000-168.000	18.482	0,11%	99,68%	155.384	-5,07%	165,37%	8.407
168.000-192.000	11.689	0,07%	99,75%	124.918	-4,08%	161,29%	10.687
192.000-216.000	7.926	0,05%	99,80%	103.803	-3,39%	157,90%	13.097
216.000-240.000	5.687	0,03%	99,83%	86.982	-2,84%	155,06%	15.295
240.000-360.000	13.745	0,08%	99,92%	315.192	-10,29%	144,77%	22.931
360.000-480.000	5.037	0,03%	99,95%	205.137	-6,70%	138,07%	40.726
480.000-600.000	2.661	0,02%	99,96%	158.918	-5,19%	132,89%	59.721
Más de 600.000	6.169	0,04%	100%	1.007.206	-32,89%	100%	163.269
TOTAL	16.381.877	100%		-3.062.810	100%		-187

(*) Calculada sobre el número de liquidaciones con resultado no nulo.

IMPUESTO SOBRE LA RENTA DE LAS PERSONAS FÍSICAS

Ejercicio 2004

Tabla 4-60: Resultado de la liquidación positivo (a ingresar)

Tramos de renta (euros)	Liquidaciones			Importe			Media por liquidación (euros)
	Número	Proporción sobre liquidaciones partida		Cuantía (miles euros)	Proporción sobre total partida		
		Sin acum.	Acumul.		Sin acum.	Acumul.	
Menor o igual a 0	274	0,01%	0,01%	453	0,01%	0,01%	1.655
0-1.500	379	0,01%	0,02%	182	0,00%	0,01%	480
1.500-3.000	417	0,01%	0,03%	155	0,00%	0,01%	372
3.000-4.500	3.666	0,10%	0,13%	433	0,01%	0,02%	118
4.500-6.000	8.705	0,25%	0,38%	1.484	0,02%	0,04%	170
6.000-7.500	17.653	0,50%	0,88%	3.136	0,05%	0,09%	178
7.500-9.000	107.344	3,03%	3,91%	12.662	0,20%	0,29%	118
9.000-10.500	200.149	5,65%	9,56%	41.085	0,64%	0,93%	205
10.500-12.000	245.908	6,95%	16,51%	76.337	1,19%	2,12%	310
12.000-13.500	260.551	7,36%	23,87%	108.387	1,69%	3,80%	416
13.500-15.000	235.952	6,67%	30,54%	116.532	1,81%	5,62%	494
15.000-16.500	206.852	5,84%	36,38%	115.448	1,80%	7,42%	558
16.500-18.000	183.117	5,17%	41,55%	112.930	1,76%	9,18%	617
18.000-19.500	161.186	4,55%	46,11%	110.083	1,71%	10,89%	683
19.500-21.000	146.548	4,14%	50,25%	107.155	1,67%	12,56%	731
21.000-22.500	161.900	4,57%	54,82%	110.014	1,71%	14,27%	680
22.500-24.000	144.651	4,09%	58,91%	107.877	1,68%	15,95%	746
24.000-25.500	127.310	3,60%	62,50%	105.313	1,64%	17,59%	827
25.500-27.000	120.778	3,41%	65,92%	100.610	1,57%	19,16%	833
27.000-28.500	106.195	3,00%	68,92%	97.192	1,51%	20,67%	915
28.500-30.000	103.506	2,92%	71,84%	98.128	1,53%	22,20%	948
30.000-33.000	164.406	4,64%	76,48%	177.724	2,77%	24,97%	1.081
33.000-36.000	123.787	3,50%	79,98%	161.633	2,52%	27,49%	1.306
36.000-39.000	97.995	2,77%	82,75%	152.028	2,37%	29,85%	1.551
39.000-42.000	78.261	2,21%	84,96%	142.252	2,22%	32,07%	1.818
42.000-45.000	64.078	1,81%	86,77%	132.260	2,06%	34,13%	2.064
45.000-48.000	53.575	1,51%	88,28%	123.001	1,92%	36,04%	2.296
48.000-51.000	44.439	1,26%	89,54%	112.452	1,75%	37,80%	2.530
51.000-54.000	37.562	1,06%	90,60%	104.586	1,63%	39,42%	2.784
54.000-57.000	32.786	0,93%	91,53%	100.431	1,56%	40,99%	3.063
57.000-60.000	28.545	0,81%	92,33%	96.722	1,51%	42,49%	3.388
60.000-66.000	46.335	1,31%	93,64%	178.380	2,78%	45,27%	3.850
66.000-72.000	35.597	1,01%	94,65%	160.586	2,50%	47,77%	4.511
72.000-78.000	27.926	0,79%	95,44%	146.331	2,28%	50,05%	5.240
78.000-84.000	22.032	0,62%	96,06%	130.861	2,04%	52,09%	5.940
84.000-90.000	17.499	0,49%	96,55%	116.264	1,81%	53,90%	6.644
90.000-96.000	14.166	0,40%	96,95%	105.829	1,65%	55,55%	7.471
96.000-120.000	36.368	1,03%	97,98%	338.697	5,27%	60,82%	9.313
120.000-144.000	19.584	0,55%	98,53%	243.922	3,80%	64,62%	12.455
144.000-168.000	11.901	0,34%	98,87%	183.751	2,86%	67,48%	15.440
168.000-192.000	7.842	0,22%	99,09%	142.550	2,22%	69,70%	18.178
192.000-216.000	5.500	0,16%	99,25%	116.556	1,82%	71,52%	21.192
216.000-240.000	4.036	0,11%	99,36%	95.824	1,49%	73,01%	23.742
240.000-360.000	10.290	0,29%	99,65%	335.863	5,23%	78,24%	32.640
360.000-480.000	4.262	0,12%	99,77%	211.936	3,30%	81,54%	49.727
480.000-600.000	2.359	0,07%	99,84%	161.676	2,52%	84,06%	68.536
Más de 600.000	5.707	0,16%	100%	1.023.578	15,94%	100%	179.355
TOTAL	3.539.879	100%		6.421.290	100%		1.814

IMPUESTO SOBRE LA RENTA DE LAS PERSONAS FÍSICAS
Ejercicio 2004
Tabla 4-61: Resultado de la liquidación negativo (a devolver)

Tramos de renta (euros)	Liquidaciones			Importe			Media por liquidación (euros)
	Número	Proporción sobre liquidaciones partida		Cuantía (miles euros)	Proporción sobre total partida		
		Sin acum.	Acumul.		Sin acum.	Acumul.	
Menor o igual a 0	67.927	0,53%	0,53%	42.763	0,45%	0,45%	630
0-1.500	259.782	2,02%	2,55%	31.638	0,33%	0,78%	122
1.500-3.000	226.382	1,76%	4,31%	51.304	0,54%	1,33%	227
3.000-4.500	345.088	2,69%	7,00%	84.754	0,89%	2,22%	246
4.500-6.000	577.711	4,50%	11,50%	135.027	1,42%	3,64%	234
6.000-7.500	928.020	7,23%	18,73%	213.472	2,25%	5,89%	230
7.500-9.000	866.377	6,75%	25,47%	265.855	2,80%	8,70%	307
9.000-10.500	889.341	6,93%	32,40%	350.271	3,69%	12,39%	394
10.500-12.000	969.751	7,55%	39,95%	470.384	4,96%	17,35%	485
12.000-13.500	952.605	7,42%	47,37%	560.185	5,91%	23,26%	588
13.500-15.000	838.703	6,53%	53,90%	580.968	6,13%	29,38%	693
15.000-16.500	728.028	5,67%	59,57%	565.332	5,96%	35,34%	777
16.500-18.000	636.411	4,96%	64,52%	533.733	5,63%	40,97%	839
18.000-19.500	540.272	4,21%	68,73%	482.274	5,09%	46,06%	893
19.500-21.000	471.005	3,67%	72,40%	441.781	4,66%	50,71%	938
21.000-22.500	435.063	3,39%	75,79%	426.191	4,49%	55,21%	980
22.500-24.000	376.429	2,93%	78,72%	381.492	4,02%	59,23%	1.013
24.000-25.500	341.322	2,66%	81,38%	356.246	3,76%	62,99%	1.044
25.500-27.000	298.274	2,32%	83,70%	323.630	3,41%	66,40%	1.085
27.000-28.500	264.851	2,06%	85,76%	293.962	3,10%	69,50%	1.110
28.500-30.000	247.841	1,93%	87,69%	282.250	2,98%	72,47%	1.139
30.000-33.000	377.816	2,94%	90,63%	441.262	4,65%	77,13%	1.168
33.000-36.000	253.005	1,97%	92,60%	324.420	3,42%	80,55%	1.282
36.000-39.000	182.218	1,42%	94,02%	258.808	2,73%	83,28%	1.420
39.000-42.000	136.348	1,06%	95,08%	207.141	2,18%	85,46%	1.519
42.000-45.000	107.130	0,83%	95,92%	170.779	1,80%	87,26%	1.594
45.000-48.000	86.824	0,68%	96,59%	145.124	1,53%	88,79%	1.671
48.000-51.000	69.527	0,54%	97,13%	121.802	1,28%	90,08%	1.752
51.000-54.000	56.912	0,44%	97,58%	104.237	1,10%	91,17%	1.832
54.000-57.000	45.801	0,36%	97,93%	89.584	0,94%	92,12%	1.956
57.000-60.000	37.796	0,29%	98,23%	78.575	0,83%	92,95%	2.079
60.000-66.000	56.432	0,44%	98,67%	125.674	1,33%	94,27%	2.227
66.000-72.000	39.513	0,31%	98,98%	94.551	1,00%	95,27%	2.393
72.000-78.000	27.639	0,22%	99,19%	70.262	0,74%	96,01%	2.542
78.000-84.000	19.929	0,16%	99,35%	53.485	0,56%	96,57%	2.684
84.000-90.000	15.093	0,12%	99,46%	43.950	0,46%	97,04%	2.912
90.000-96.000	11.414	0,09%	99,55%	34.538	0,36%	97,40%	3.026
96.000-120.000	25.938	0,20%	99,75%	86.296	0,91%	98,31%	3.327
120.000-144.000	11.981	0,09%	99,85%	45.905	0,48%	98,80%	3.831
144.000-168.000	6.581	0,05%	99,90%	28.367	0,30%	99,10%	4.310
168.000-192.000	3.847	0,03%	99,93%	17.632	0,19%	99,28%	4.583
192.000-216.000	2.426	0,02%	99,95%	12.753	0,13%	99,42%	5.257
216.000-240.000	1.651	0,01%	99,96%	8.842	0,09%	99,51%	5.355
240.000-360.000	3.455	0,03%	99,99%	20.671	0,22%	99,73%	5.983
360.000-480.000	775	0,01%	99,99%	6.799	0,07%	99,80%	8.772
480.000-600.000	302	0,00%	100,00%	2.758	0,03%	99,83%	9.133
Más de 600.000	462	0,00%	100%	16.372	0,17%	100%	35.437
TOTAL	12.841.998	100%		9.484.100	100%		739

IMPUESTO SOBRE LA RENTA DE LAS PERSONAS FÍSICAS

Ejercicio 2004

Tabla 4-62: Tipos medio y efectivo sobre la renta

Tramos de renta (euros)	Tipo medio (1)	Tipo efectivo (2)	Diferencia (3) = (1)-(2)
Menor o igual a 0	-	-	-
0-1.500	0,05%	-0,42%	0,48%
1.500-3.000	0,04%	-0,28%	0,32%
3.000-4.500	0,24%	-0,08%	0,32%
4.500-6.000	0,55%	0,11%	0,44%
6.000-7.500	0,64%	0,14%	0,50%
7.500-9.000	1,71%	0,75%	0,96%
9.000-10.500	3,32%	1,72%	1,60%
10.500-12.000	4,95%	2,85%	2,10%
12.000-13.500	6,56%	4,17%	2,39%
13.500-15.000	7,87%	5,35%	2,52%
15.000-16.500	8,98%	6,44%	2,54%
16.500-18.000	10,07%	7,54%	2,53%
18.000-19.500	11,06%	8,56%	2,50%
19.500-21.000	12,00%	9,53%	2,47%
21.000-22.500	13,09%	10,72%	2,37%
22.500-24.000	13,86%	11,57%	2,29%
24.000-25.500	14,64%	12,41%	2,24%
25.500-27.000	15,26%	13,12%	2,13%
27.000-28.500	15,84%	13,75%	2,09%
28.500-30.000	16,32%	14,36%	1,96%
30.000-33.000	17,00%	15,10%	1,90%
33.000-36.000	17,97%	16,06%	1,91%
36.000-39.000	19,02%	17,10%	1,92%
39.000-42.000	20,00%	18,09%	1,92%
42.000-45.000	20,91%	19,00%	1,91%
45.000-48.000	21,68%	19,80%	1,88%
48.000-51.000	22,35%	20,50%	1,85%
51.000-54.000	22,99%	21,12%	1,87%
54.000-57.000	23,65%	21,80%	1,85%
57.000-60.000	24,30%	22,46%	1,84%
60.000-66.000	25,24%	23,38%	1,86%
66.000-72.000	26,28%	24,39%	1,89%
72.000-78.000	27,14%	25,23%	1,91%
78.000-84.000	27,93%	25,94%	1,98%
84.000-90.000	28,55%	26,48%	2,07%
90.000-96.000	29,06%	26,97%	2,09%
96.000-120.000	30,04%	27,73%	2,31%
120.000-144.000	31,35%	28,71%	2,64%
144.000-168.000	32,04%	29,20%	2,84%
168.000-192.000	32,38%	29,36%	3,02%
192.000-216.000	32,65%	29,38%	3,27%
216.000-240.000	32,99%	29,50%	3,49%
240.000-360.000	32,82%	29,20%	3,62%
360.000-480.000	32,67%	28,60%	4,07%
480.000-600.000	31,46%	27,87%	3,59%
Más de 600.000	27,70%	24,75%	2,95%
TOTAL	15,59%	13,43%	2,15%

Notas:

1. Tipo medio = cuota íntegra / renta
2. Tipo efectivo = (cuota resultante de la autoliquidación - deducción por maternidad) / renta
3. Los tipos medio y efectivo en el primer tramo no son representativos, debido a que el denominador de los mismos (la renta) es de signo negativo.
4. Los tipos efectivos negativos se deben al efecto de la deducción por maternidad.

IMPUESTO SOBRE LA RENTA DE LAS PERSONAS FÍSICAS

Ejercicio 2004

Tabla 4-63: Tipos medio y efectivo sobre las bases imponible y liquidable

Tramos de renta (euros)	Tipo medio		Tipo efectivo	
	s/ base imponible	s/ base liquidable	s/ base imponible	s/ base liquidable
Menor o igual a 0	-	-	-	-
0-1.500	-	-	-	-
1.500-3.000	-	-	-	-
3.000-4.500	2,66%	18,29%	-0,87%	-6,00%
4.500-6.000	1,99%	15,69%	0,39%	3,06%
6.000-7.500	1,67%	15,29%	0,37%	3,35%
7.500-9.000	3,81%	15,42%	1,67%	6,75%
9.000-10.500	6,44%	15,52%	3,33%	8,03%
10.500-12.000	8,76%	16,53%	5,05%	9,52%
12.000-13.500	10,98%	17,91%	6,98%	11,38%
13.500-15.000	12,52%	18,74%	8,51%	12,73%
15.000-16.500	13,62%	19,35%	9,77%	13,88%
16.500-18.000	14,64%	19,92%	10,96%	14,92%
18.000-19.500	15,52%	20,43%	12,01%	15,80%
19.500-21.000	16,33%	20,90%	12,97%	16,60%
21.000-22.500	17,25%	21,45%	14,13%	17,57%
22.500-24.000	17,92%	21,90%	14,96%	18,28%
24.000-25.500	18,56%	22,34%	15,73%	18,93%
25.500-27.000	19,06%	22,70%	16,39%	19,53%
27.000-28.500	19,54%	23,04%	16,97%	20,00%
28.500-30.000	19,89%	23,34%	17,51%	20,54%
30.000-33.000	20,44%	23,72%	18,16%	21,07%
33.000-36.000	21,26%	24,41%	19,00%	21,81%
36.000-39.000	22,20%	25,24%	19,96%	22,69%
39.000-42.000	23,07%	26,04%	20,86%	23,55%
42.000-45.000	23,86%	26,76%	21,69%	24,32%
45.000-48.000	24,51%	27,38%	22,39%	25,01%
48.000-51.000	25,09%	27,91%	23,00%	25,59%
51.000-54.000	25,63%	28,44%	23,55%	26,12%
54.000-57.000	26,21%	29,00%	24,16%	26,73%
57.000-60.000	26,78%	29,56%	24,76%	27,32%
60.000-66.000	27,63%	30,43%	25,60%	28,19%
66.000-72.000	28,55%	31,33%	26,49%	29,07%
72.000-78.000	29,29%	32,05%	27,23%	29,79%
78.000-84.000	29,96%	32,67%	27,83%	30,35%
84.000-90.000	30,48%	33,16%	28,27%	30,75%
90.000-96.000	30,88%	33,51%	28,67%	31,10%
96.000-120.000	31,67%	34,14%	29,24%	31,52%
120.000-144.000	32,72%	34,94%	29,96%	31,99%
144.000-168.000	33,22%	35,21%	30,27%	32,09%
168.000-192.000	33,39%	35,21%	30,27%	31,92%
192.000-216.000	33,55%	35,15%	30,19%	31,63%
216.000-240.000	33,78%	35,27%	30,21%	31,54%
240.000-360.000	33,44%	34,62%	29,75%	30,80%
360.000-480.000	33,11%	33,95%	28,98%	29,72%
480.000-600.000	31,77%	32,42%	28,14%	28,71%
Más de 600.000	27,82%	28,07%	24,85%	25,08%
TOTAL	20,47%	25,40%	17,64%	21,90%

Notas:

1. Tipo medio = cuota íntegra / base imponible ó base liquidable
2. Tipo efectivo = (cuota resultante de la autoliquidación - deducción por maternidad) / base imponible ó base liquidable
3. Los tipos medios y efectivos en los tres primeros tramos no son representativos, debido a la distorsión que introducen las liquidaciones con bases imponibles y liquidables negativas.
4. Los tipos efectivos negativos se deben al efecto de la deducción por maternidad.

2. ESTADÍSTICAS DEL IMPUESTO SOBRE EL PATRIMONIO

Fuentes: - Memorias de la Administración Tributaria de la Secretaría de Estado de Hacienda y Presupuestos y Departamento de Informática Tributaria de la Agencia Estatal de Administración Tributaria.

IMPUESTO SOBRE EL PATRIMONIO
**Tabla 4.64: Evolución del número de declarantes ⁽¹⁾
Período 1994 - 2004**

Ejercicio	Declaraciones positivas		Declaraciones negativas		Declaraciones totales	
	Número	Tasa de variación	Número	Tasa de variación	Número	Tasa de variación
1994 ⁽²⁾	780.830	-13,47%	28.553	10,82%	809.383	-12,79%
1995	756.328	-3,14%	26.655	-6,65%	782.983	-3,26%
1996	805.695	6,53%	19.216	-27,91%	824.911	5,35%
1997	876.527	8,79%	15.687	-18,36%	892.214	8,16%
1998	931.597	6,28%	13.980	-10,88%	945.577	5,98%
1999	968.632	3,98%	12.609	-9,81%	981.241	3,77%
2000	848.440	-12,41%	21.015	66,67%	869.455	-11,39%
2001	853.936	0,65%	19.876	-5,42%	873.812	0,50%
2002	865.605	1,37%	18.932	-4,75%	884.537	1,23%
2003	880.171	1,68%	15.779	-16,65%	895.950	1,29%
2004	904.770	2,79%	15.906	0,80%	920.676	2,76%

⁽¹⁾ El número de declarantes que figura en la tabla se refiere únicamente a declarantes del Modelo 714.

⁽²⁾ La fuerte disminución de declarantes en 1994 tuvo su origen en la puesta en marcha del Modelo 214, para la declaración simplificada del IRPF y del IP, para los no residentes que únicamente posean una vivienda en España. Los declarantes del modelo 214 fueron 147.036 en 1994, 168.852 en 1995, 178.820 en 1996, 178.152 en 1997, 187.199 en 1998, 169.782 en 1999, 232.892 en 2000, 250.148 en 2001, 269.789 en 2002, 283.547 en 2003 y 298.792 en 2004.

OBLIGACIÓN DE DECLARAR

- Sujetos pasivos por obligación personal cuya base imponible resulte superior a 108.182,18 euros a partir de 2000 (90.151,82 euros en 1994, 102.172,06 euros entre 1995 y 1998 y 103.975,09 euros en 1999). A partir de 2003, la Comunidad Autónoma de Cataluña estableció un mínimo de 108.200 euros.
- Sujetos pasivos por obligación personal si el valor de sus bienes o derechos resulta superior a 601.012,10 euros.
- Sujetos pasivos sometidos al impuesto por obligación real, cualquiera que sea el valor de su patrimonio neto.

Gráfico 4.8
Impuesto sobre el Patrimonio
Evolución del número de declarantes (1994-2004)

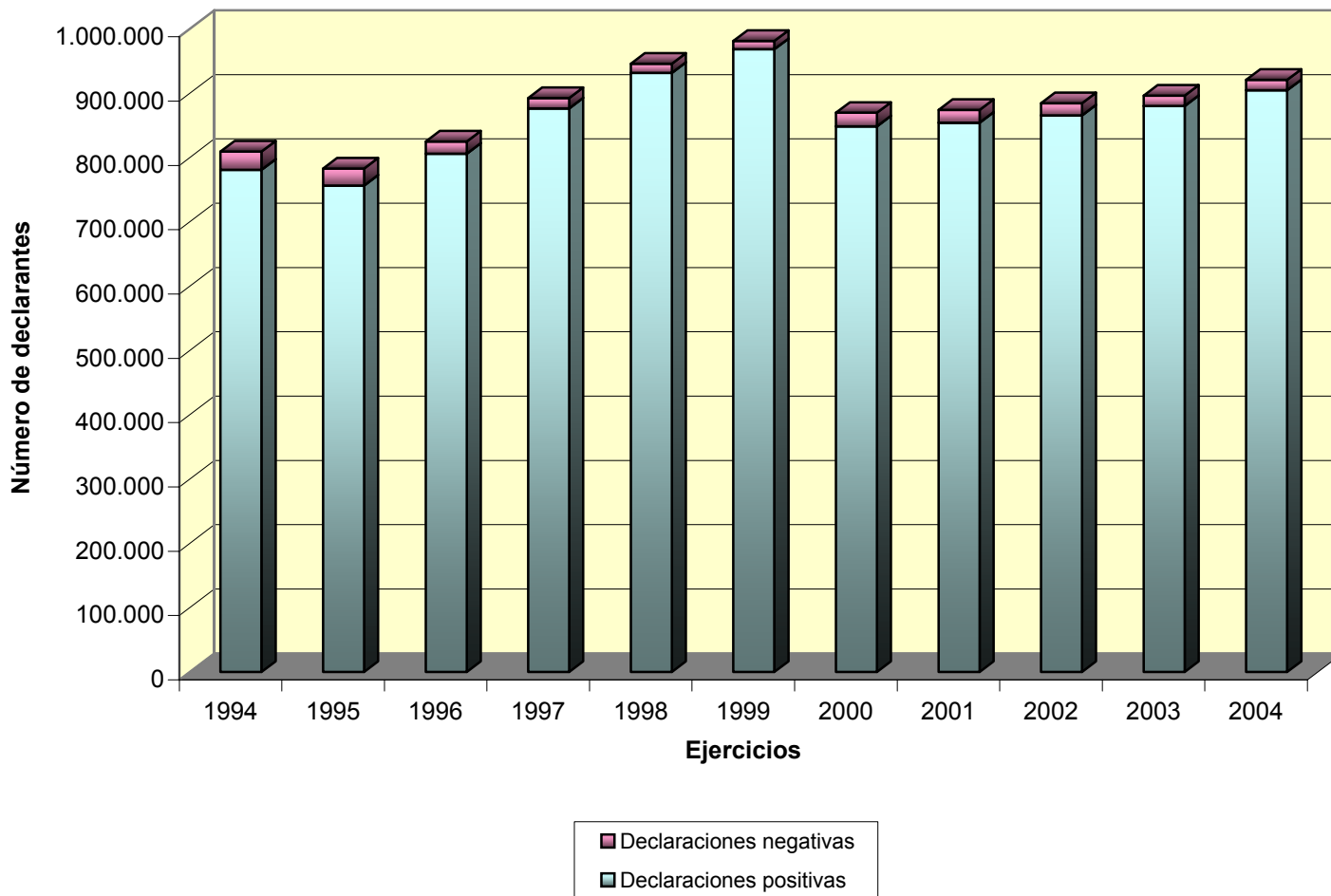

IMPUESTO SOBRE EL PATRIMONIO

**Tabla 4.65: Evolución del número de declarantes por conceptos de bienes y derechos. Número de declarantes
Período 1994 - 2004**

Bienes y Derechos	1994	1995	1996	1997	1998	1999	2000	2001	2002	2003	2004
- Inmuebles de naturaleza urbana (*)	764.136	739.532	779.206	842.906	892.492	924.871	729.095	731.917	748.870	761.330	785.038
- Inmuebles de naturaleza rústica	189.783	183.078	189.946	196.997	201.988	204.545	189.106	189.495	188.780	191.311	191.798
- Bienes y derechos afectos a actividades económicas	139.063	126.453	123.592	96.958	81.864	72.806	61.131	57.373	54.875	53.896	53.765
-Depósitos c/c, ahorro, vista o plazo, cuentas financieras y otras imposiciones	738.907	724.450	769.674	839.971	893.511	930.610	826.030	832.563	843.795	856.061	878.782
-Deuda Pública, obligaciones, bonos y demás valores negociados en mercados organizados	161.339	164.652	155.415	160.680	152.969	155.935	147.714	146.163	143.122	142.689	140.616
-Certificados de depósito, pagarés, obligaciones, bonos y demás valores no negociados	110.160	109.868	102.669	103.717	101.998	106.525	98.995	100.688	100.312	100.647	97.207
-Acciones y participaciones en capital social o en fondo patrimonial de Instit. Inv. Colectiva, negociadas	264.699	270.114	324.791	415.415	478.981	491.656	445.581	441.695	433.448	444.528	452.199
-Acciones y participaciones en capital social o en fondos propios de otras entid. jurídicas, negociadas	230.730	230.486	237.675	309.819	355.265	402.960	407.645	411.514	416.304	420.486	423.155
-Acciones y participaciones en capital social o en fondo patrimonial de Inst.Inv. Colectiva, no negociadas	163.610	164.559	180.766	204.080	217.252	209.932	175.149	167.717	160.084	159.792	159.314
-Acciones y participaciones en capital social o en fondos propios de otras entidades jurídicas, no negociadas	197.610	195.948	206.359	205.259	213.285	230.126	223.358	228.703	231.521	232.516	236.311
-Seguros de vida	102.433	104.688	118.727	147.942	167.701	195.194	203.540	213.374	220.704	226.210	229.009
-Rentas temporales y vitalicias	8.938	8.889	9.472	10.046	9.840	11.547	10.311	11.711	13.956	15.670	17.727
- Joyas, pieles, vehículos, embarcaciones y aeronaves	135.663	136.057	142.603	150.275	155.570	159.020	143.197	141.150	138.742	136.522	135.605
-Objetos de arte y antigüedades	2.737	2.372	2.172	1.965	1.968	2.134	1.810	1.780	1.821	1.826	1.831
-Derechos reales de uso y disfrute	15.201	16.570	18.911	21.513	23.384	25.362	22.938	23.366	24.640	25.777	26.982
-Concesiones administrativas	1.712	1.857	2.146	2.371	2.414	2.713	2.582	2.699	2.818	2.892	3.222
-Derechos derivados de la prop. intelectual e industrial	664	533	568	1.031	861	858	728	743	697	741	819
-Opciones contractuales	3.087	2.968	3.180	3.425	3.642	4.252	4.085	4.016	4.027	4.127	4.493
-Demás bienes y derechos de contenido económico	152.093	148.066	150.326	154.126	159.957	164.686	152.998	152.369	151.929	153.627	155.882
-Total bienes y derechos no exentos	981.072	869.211	873.739	884.453	895.774	920.484
-Exención en vivienda habitual	-	-	-	-	-	-	-	699.026
-Bienes y derechos exentos afectos a actividades económicas	27.968	28.579	33.982	37.309	48.241	53.648	49.678	51.277	53.008	53.838	55.461
-Acciones y participaciones exentas en entidades jurídicas, negociadas en mercados organizados	-	-	-	6.681	5.665	5.818	5.215	5.622	6.081	6.665	7.489
-Acciones y participaciones exentas en entidades jurídicas, no negociadas en mercados organizados	19.601	23.985	31.809	46.535	62.694	74.214	75.966	83.031	89.251	95.034	100.437
-Deudas	257.632	257.252	272.723	297.730	318.919	326.122	273.907	281.528	294.705	302.382	319.844
Total declarantes	809.383	782.983	824.911	892.214	945.577	981.241	869.455	873.812	884.537	895.950	920.676

(*) La disminución en 2000 se explica por el establecimiento del mínimo exento para la vivienda habitual de 150.253,03 euros.

IMPUESTO SOBRE EL PATRIMONIO

**Tabla 4.67: Evolución del número de declarantes por conceptos de bienes y derechos. Tasas de variación
Período 1994 - 2004**

Bienes y Derechos	95/94	96/95	97/96	98/97	99/98	00/99	01/00	02/01	03/02	04/03
- Inmuebles de naturaleza urbana	-3,22%	5,36%	8,17%	5,88%	3,63%	-21,17%	0,39%	2,32%	1,66%	3,11%
- Inmuebles de naturaleza rústica	-3,53%	3,75%	3,71%	2,53%	1,27%	-7,55%	0,21%	-0,38%	1,34%	0,25%
- Bienes y derechos afectos a actividades económicas	-9,07%	-2,26%	-21,55%	-15,57%	-11,06%	-16,04%	-6,15%	-4,35%	-1,78%	-0,24%
-Depósitos c/c, ahorro, vista o plazo, cuentas financieras y otras imposiciones	-1,96%	6,24%	9,13%	6,37%	4,15%	-11,24%	0,79%	1,35%	1,45%	2,65%
-Deuda Pública, obligaciones, bonos y demás valores negociados en mercados organizados	2,05%	-5,61%	3,39%	-4,80%	1,94%	-5,27%	-1,05%	-2,08%	-0,30%	-1,45%
-Certificados de depósito, pagarés, obligaciones, bonos y demás valores no negociados	-0,27%	-6,55%	1,02%	-1,66%	4,44%	-7,07%	1,71%	-0,37%	0,33%	-3,42%
-Acciones y participaciones en capital social o en fondo patrimonial de Instit. Inv. Colectiva, negociadas	2,05%	20,24%	27,90%	15,30%	2,65%	-9,37%	-0,87%	-1,87%	2,56%	1,73%
-Acciones y participaciones en capital social o en fondos propios de otras entid. jurídicas, negociadas	-0,11%	3,12%	30,35%	14,67%	13,43%	1,16%	0,95%	1,16%	1,00%	0,63%
-Acciones y participaciones en capital social o en fondo patrimonial de Inst.Inv. Colectiva, no negociadas	0,58%	9,85%	12,90%	6,45%	-3,37%	-16,57%	-4,24%	-4,55%	-0,18%	-0,30%
-Acciones y participaciones en capital social o en fondos propios de otras entidades jurídicas, no negociadas	-0,84%	5,31%	-0,53%	3,91%	7,90%	-2,94%	2,39%	1,23%	0,43%	1,63%
-Seguros de vida	2,20%	13,41%	24,61%	13,36%	16,39%	4,28%	4,83%	3,44%	2,49%	1,24%
-Rentas temporales y vitalicias	-0,55%	6,56%	6,06%	-2,05%	17,35%	-10,70%	13,58%	19,17%	12,28%	13,13%
- Joyas, pieles, vehículos, embarcaciones y aeronaves	0,29%	4,81%	5,38%	3,52%	2,22%	-9,95%	-1,43%	-1,71%	-1,60%	-0,67%
-Objetos de arte y antigüedades	-13,34%	-8,43%	-9,53%	0,15%	8,43%	-15,18%	-1,66%	2,30%	0,27%	0,27%
-Derechos reales de uso y disfrute	9,01%	14,13%	13,76%	8,70%	8,46%	-9,56%	1,87%	5,45%	4,61%	4,67%
-Concesiones administrativas	8,47%	15,56%	10,48%	1,81%	12,39%	-4,83%	4,53%	4,41%	2,63%	11,41%
-Derechos derivados de la prop. intelectual e industrial	-19,73%	6,57%	81,51%	-16,49%	-0,35%	-15,15%	2,06%	-6,19%	6,31%	10,53%
-Opciones contractuales	-3,85%	7,14%	7,70%	6,34%	16,75%	-3,93%	-1,69%	0,27%	2,48%	8,87%
-Demás bienes y derechos de contenido económico	-2,65%	1,53%	2,53%	3,78%	2,96%	-7,10%	-0,41%	-0,29%	1,12%	1,47%
-Total bienes y derechos no exentos	-11,40%	0,52%	1,23%	1,28%	2,76%
-Bienes y derechos exentos afectos a actividades económicas	2,18%	18,91%	9,79%	29,30%	11,21%	-7,40%	3,22%	3,38%	1,57%	3,01%
-Acciones y participaciones exentas en entidades jurídicas, negociadas en mercados organizados	-	-	-	-15,21%	2,70%	-10,36%	7,80%	8,16%	9,60%	12,36%
-Acciones y participaciones exentas en entidades jurídicas, no negociadas en mercados organizados	22,37%	32,62%	46,30%	34,72%	18,37%	2,36%	9,30%	7,49%	6,48%	5,69%
-Deudas	-0,15%	6,01%	9,17%	7,12%	2,26%	-16,01%	2,78%	4,68%	2,60%	5,77%
Total declarantes	-3,26%	5,35%	8,16%	5,98%	3,77%	-11,39%	0,50%	1,23%	1,29%	2,76%

IMPUESTO SOBRE EL PATRIMONIO

**Tabla 4.68: Evolución del valor patrimonial, según las clases de bienes y derechos. Importe
Período 1994 - 2004**

Componentes	Miles de euros										
	1994	1995	1996	1997	1998	1999	2000	2001	2002	2003	2004
- Inmuebles de naturaleza urbana ⁽¹⁾	75.533.512	78.904.070	88.619.334	101.264.031	109.979.355	116.790.935	81.945.568	87.161.172	103.479.149	110.742.174	120.624.131
- Inmuebles de naturaleza rústica	4.726.804	4.632.682	4.882.283	5.062.373	5.172.605	5.321.095	5.267.887	5.460.002	5.616.689	5.854.457	6.304.390
- Bienes y derechos afectos a actividades económicas	6.171.216	5.687.397	5.352.503	5.636.796	4.665.783	4.235.764	3.877.803	3.778.778	3.931.827	4.061.304	4.243.991
-Depósitos c/c, ahorro, vista o plazo, cuentas financieras y otras imposiciones	34.168.440	36.908.592	37.846.059	37.109.390	38.798.661	45.142.377	50.602.714	57.043.663	62.048.399	63.920.269	70.388.585
-Deuda Pública, obligaciones, bonos y demás valores negociados en mercados organizados	5.772.168	6.585.481	6.534.684	6.981.399	6.834.704	7.408.766	7.888.299	8.039.036	7.761.302	7.938.627	8.210.621
-Certificados de depósito, pagarés, obligaciones, bonos y demás valores no negociados	5.208.924	5.454.746	5.086.758	5.100.537	4.999.778	5.589.063	5.651.204	5.834.341	5.850.893	6.224.814	6.379.947
-Acciones y participaciones en capital social o en fondo patrimonial de Instit. Inv. Colectiva, negociadas	17.768.737	19.869.141	29.402.836	45.353.702	56.534.534	61.119.899	56.132.535	54.010.753	49.949.900	58.044.634	65.757.356
-Acciones y participaciones en capital social o en fondos propios de otras entid. jurídicas, negociadas	10.102.010	9.990.583	11.776.068	17.970.556	24.024.828	32.443.842	37.621.298	34.531.578	29.035.941	34.125.099	39.240.751
-Acciones y participaciones en capital social o en fondo patrimonial de Inst.Inv. Colectiva, no negociadas	16.670.315	17.759.776	18.774.575	20.607.172	22.108.753	21.595.865	18.073.676	17.023.242	15.627.121	16.791.955	17.782.009
-Acciones y participaciones en capital social o en fondos propios de otras entidades jurídicas, no negociadas	27.669.954	27.626.842	29.614.167	28.297.435	27.308.566	28.569.621	30.024.589	31.161.768	31.804.471	32.455.102	34.761.075
-Seguros de vida	1.635.017	1.974.182	2.514.622	3.493.004	4.407.823	6.263.975	8.187.781	9.274.838	10.135.854	11.133.275	12.302.075
-Rentas temporales y vitalicias	288.979	289.529	326.353	365.722	382.851	488.222	492.944	618.980	828.559	1.014.644	1.274.476
- Joyas, pieles, vehículos, embarcaciones y aeronaves	974.709	1.000.507	1.049.824	1.128.587	1.238.788	1.349.680	1.322.192	1.419.316	1.399.030	1.427.904	1.486.861
-Objetos de arte y antigüedades	74.339	75.919	70.441	77.699	80.259	89.280	96.752	102.415	107.846	137.867	151.037
-Derechos reales de uso y disfrute	451.102	512.532	653.774	780.210	845.378	920.202	876.516	881.871	969.734	999.356	982.060
-Concesiones administrativas	24.383	25.107	29.779	29.197	29.678	32.964	36.454	35.799	39.296	42.052	52.874
-Derechos derivados de la prop. intelectual e industrial	26.150	17.407	18.985	43.838	33.014	36.527	47.765	47.466	45.064	44.415	77.813
-Opciones contractuales	177.942	154.092	172.783	188.820	204.104	243.982	275.092	317.777	360.733	342.784	456.037
-Demás bienes y derechos de contenido económico	6.999.537	7.179.332	7.831.159	8.414.668	9.405.076	10.742.441	12.310.299	12.924.123	13.514.248	14.676.980	16.772.755
- Discrepancias estadísticas ⁽²⁾	3.585.061	3.833.051	2.353.022	390.892	248.242	249.388	197.101	295.117	-217.854	-158.736	-1.426.987
- Total bienes y derechos no exentos	218.029.299	228.480.969	252.910.003	288.296.029	317.302.778	348.633.890	320.928.469	329.962.035	342.288.202	369.818.976	405.821.856
-Exención en vivienda habitual ⁽³⁾	-	-	-	-	-	-	-	-	-	-	44.584.715
-Bienes y derechos exentos afectos a activid. económicas	2.310.633	2.616.230	3.402.925	4.135.799	5.666.739	7.633.218	6.777.999	8.510.792	8.772.306	9.746.301	10.440.032
-Acciones y participaciones exentas en entidades jurídicas, negociadas en mercados organizados	-	-	-	2.375.603	1.993.852	2.377.867	2.810.811	3.402.959	3.779.592	5.133.150	6.642.153
-Acciones y participaciones exentas en entidades jurídicas, no negociadas en mercados organizados	6.645.193	9.213.954	13.706.231	23.837.360	35.054.319	43.596.000	54.820.266	75.478.544	84.943.782	97.674.589	112.541.283
- Total bienes y derechos exentos	8.955.826	11.830.184	17.109.156	30.348.761	42.714.910	53.607.085	64.409.076	87.392.295	97.495.680	112.554.041	129.623.468
- Deudas	11.324.198	10.911.380	9.823.114	12.720.379	14.412.294	16.357.202	14.944.178	15.798.076	17.421.704	19.638.936	24.055.948
- Base imponible	206.705.101	217.569.589	243.086.888	275.575.649	302.890.484	332.276.688	305.984.291	314.163.959	324.866.498	350.180.400	381.765.908

⁽¹⁾ La disminución en 2000 se explica por el establecimiento del mínimo exento para la vivienda habitual de 150.253,03 euros.

⁽²⁾ Existen discrepancias estadísticas debido a que el importe total de bienes y derechos no exentos no coincide en algunos años con la suma de los diferentes conceptos.

⁽³⁾ La exención se establece sobre la parte del valor de la vivienda habitual que no exceda de 150.253,03 euros.

IMPUESTO SOBRE EL PATRIMONIO

**Tabla 4.70: Evolución del valor patrimonial, según las clases de bienes y derechos. Tasas de variación
Período 1994 - 2004**

Componentes	95/94	96/95	97/96	98/97	99/98	00/99	01/00	02/01	03/02	04/03
- Inmuebles de naturaleza urbana	4,46%	12,31%	14,27%	8,61%	6,19%	-29,84%	6,36%	18,72%	7,02%	8,92%
- Inmuebles de naturaleza rústica	-1,99%	5,39%	3,69%	2,18%	2,87%	-1,00%	3,65%	2,87%	4,23%	7,69%
- Bienes y derechos afectos a actividades económicas	-7,84%	-5,89%	5,31%	-17,23%	-9,22%	-8,45%	-2,55%	4,05%	3,29%	4,50%
-Depósitos c/c, ahorro, vista o plazo, cuentas financieras y otras imposiciones	8,02%	2,54%	-1,95%	4,55%	16,35%	12,10%	12,73%	8,77%	3,02%	10,12%
-Deuda Pública, obligaciones, bonos y demás valores negociados en mercados organizados	14,09%	-0,77%	6,84%	-2,10%	8,40%	6,47%	1,91%	-3,45%	2,28%	3,43%
-Certificados de depósito, pagarés, obligaciones, bonos y demás valores no negociados	4,72%	-6,75%	0,27%	-1,98%	11,79%	1,11%	3,24%	0,28%	6,39%	2,49%
-Acciones y participaciones en capital social o en fondo patrimonial de Instit. Inv. Colectiva, negociadas	11,82%	47,98%	54,25%	24,65%	8,11%	-8,16%	-3,78%	-7,52%	16,21%	13,29%
-Acciones y participaciones en capital social o en fondos propios de otras entid. jurídicas, negociadas	-1,10%	17,87%	52,60%	33,69%	35,04%	15,96%	-8,21%	-15,91%	17,53%	14,99%
-Acciones y participaciones en capital social o en fondo patrimonial de Inst.Inv. Colectiva, no negociadas	6,54%	5,71%	9,76%	7,29%	-2,32%	-16,31%	-5,81%	-8,20%	7,45%	5,90%
-Acciones y participaciones en capital social o en fondos propios de otras entidades jurídicas, no negociadas	-0,16%	7,19%	-4,45%	-3,49%	4,62%	5,09%	3,79%	2,06%	2,05%	7,11%
-Seguros de vida	20,74%	27,38%	38,91%	26,19%	42,11%	30,71%	13,28%	9,28%	9,84%	10,50%
-Rentas temporales y vitalicias	0,19%	12,72%	12,06%	4,68%	27,52%	0,97%	25,57%	33,86%	22,46%	25,61%
- Joyas, pieles, vehículos, embarcaciones y aeronaves	2,65%	4,93%	7,50%	9,76%	8,95%	-2,04%	7,35%	-1,43%	2,06%	4,13%
-Objetos de arte y antigüedades	2,13%	-7,22%	10,30%	3,30%	11,24%	8,37%	5,85%	5,30%	27,84%	9,55%
-Derechos reales de uso y disfrute	13,62%	27,56%	19,34%	8,35%	8,85%	-4,75%	0,61%	9,96%	3,05%	-1,73%
-Concesiones administrativas	2,97%	18,61%	-1,95%	1,65%	11,07%	10,59%	-1,80%	9,77%	7,01%	25,74%
-Derechos derivados de la prop. intelectual e industrial	-33,43%	9,06%	130,91%	-24,69%	10,64%	30,77%	-0,63%	-5,06%	-1,44%	75,20%
-Opciones contractuales	-13,40%	12,13%	9,28%	8,09%	19,54%	12,75%	15,52%	13,52%	-4,98%	33,04%
-Demás bienes y derechos de contenido económico	2,57%	9,08%	7,45%	11,77%	14,22%	14,59%	4,99%	4,57%	8,60%	14,28%
- Discrepancias estadísticas	6,92%	-38,61%	-83,39%	-36,49%	0,46%	-20,97%	49,73%	-173,82%	27,14%	-798,97%
- Total bienes y derechos no exentos	4,79%	10,69%	13,99%	10,06%	9,87%	-7,95%	2,81%	3,74%	8,04%	9,74%
-Bienes y derechos exentos afectos a actividades económicas	13,23%	30,07%	21,54%	37,02%	34,70%	-11,20%	25,56%	3,07%	11,10%	7,12%
-Acciones y participaciones exentas en entidades jurídicas, negociadas en mercados organizados	-	-	-	-16,07%	19,26%	18,21%	21,07%	11,07%	35,81%	29,40%
-Acciones y participaciones exentas en entidades jurídicas, no negociadas en mercados organizados	38,66%	48,76%	73,92%	47,06%	24,37%	25,75%	37,68%	12,54%	14,99%	15,22%
- Total bienes y derechos exentos	32,09%	44,62%	77,38%	40,75%	25,50%	20,15%	35,68%	11,56%	15,45%	15,17%
- Deudas	-3,65%	-9,97%	29,49%	13,30%	13,49%	-8,64%	5,71%	10,28%	12,73%	22,49%
- Base imponible	5,26%	11,73%	13,37%	9,91%	9,70%	-7,91%	2,67%	3,41%	7,79%	9,02%

Gráfico 4.9
Impuesto sobre el Patrimonio
Total bienes y derechos no exentos (1994 - 2004)

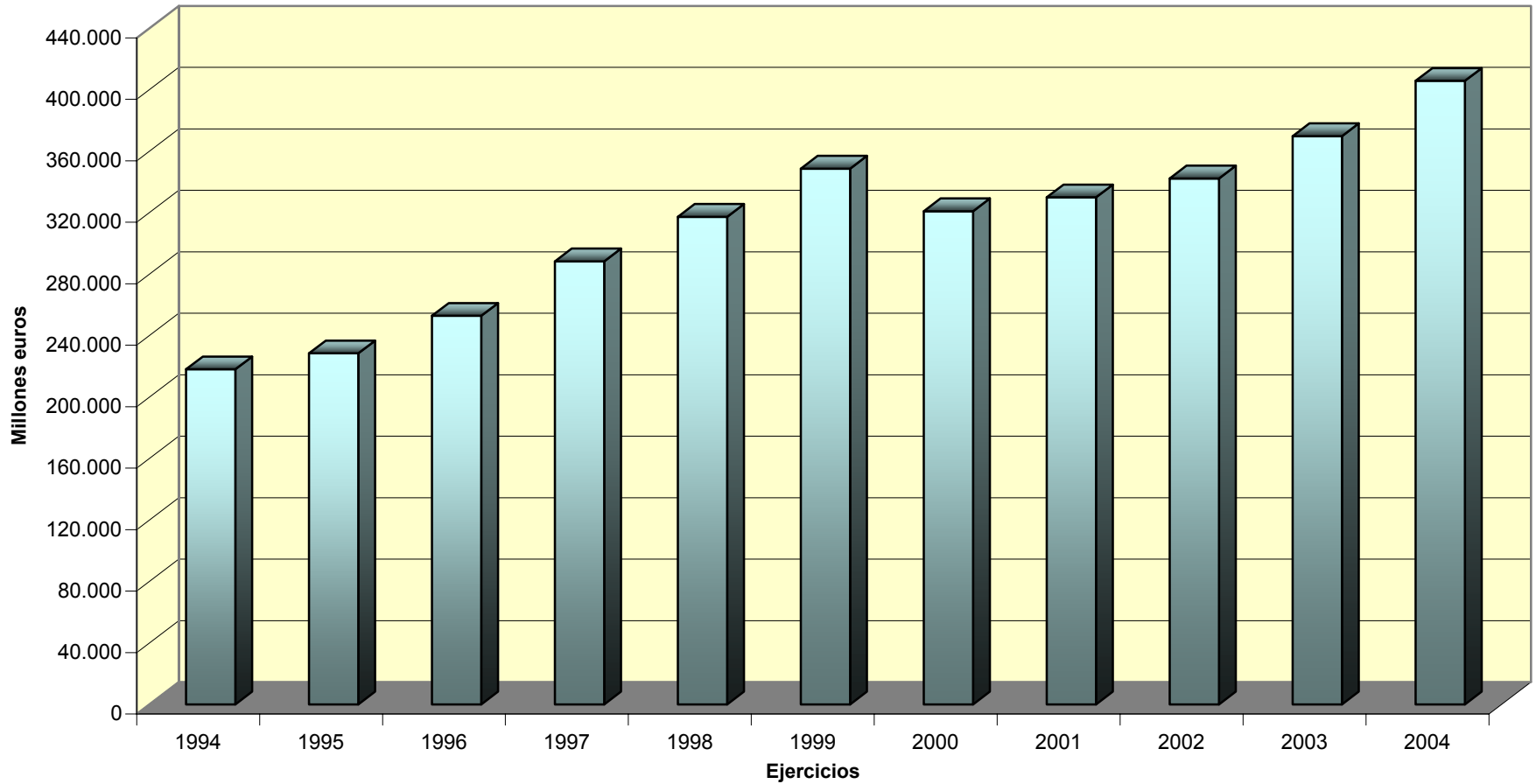

IMPUESTO SOBRE EL PATRIMONIO

Tabla 4.71: Principales magnitudes del impuesto. Importe
Período 1994 - 2004

Variables	Miles de euros										
	1994	1995	1996	1997	1998	1999	2000	2001	2002	2003	2004
Total bienes y derechos no exentos	218.029.299	228.480.969	252.910.003	288.296.029	317.302.778	348.633.890	320.928.469	329.962.035	342.288.202	369.818.976	405.821.856
Total bienes y derechos exentos	8.955.826	11.830.184	17.109.156	30.348.761	42.714.910	53.607.085	64.409.076	87.392.295	97.495.680	112.554.041	129.623.468
Deudas	11.324.198	10.911.380	9.823.114	12.720.379	14.412.294	16.357.202	14.944.178	15.798.076	17.421.704	19.638.936	24.055.948
Base imponible	206.705.101	217.569.589	243.086.888	275.575.649	302.890.484	332.276.688	305.984.291	314.163.959	324.866.498	350.180.040	381.765.908
Reducción base imponible: Mínimo exento	69.637.602	76.538.723	80.983.226	87.967.792	93.524.623	98.758.456	90.453.932	91.048.611	91.954.420	93.477.546	96.847.255
Base liquidable	138.463.314	142.221.065	162.860.391	187.759.637	209.548.784	233.750.283	215.960.163	223.528.712	233.457.995	257.036.729	285.724.474
Cuota íntegra ⁽¹⁾	558.532	570.102	672.301	778.505	882.457	1.029.896	999.800	1.004.480	1.033.527	1.071.180	1.205.707
Deducciones y bonificaciones	2.297	1.464	1.179	1.708	1.231	1.885	1.397	1.414	1.401	2.607	2.613
Cuota a ingresar	556.237	568.635	671.120	777.451	881.252	1.028.689	998.495	1.003.071	1.032.161	1.069.311	1.203.157
Tipo medio ⁽²⁾	0,403%	0,401%	0,413%	0,415%	0,421%	0,441%	0,463%	0,449%	0,443%	0,417%	0,422%
Tipo efectivo ⁽³⁾	0,402%	0,400%	0,412%	0,414%	0,421%	0,440%	0,462%	0,449%	0,442%	0,416%	0,421%

Notas:

⁽¹⁾ Desde 1994 es la resultante después de la aplicación del límite conjunto con el IRPF.

⁽²⁾ El tipo medio se ha obtenido mediante el cociente entre cuota íntegra y base liquidable.

⁽³⁾ El tipo efectivo se ha obtenido mediante el cociente entre cuota a ingresar y base liquidable.

IMPUESTO SOBRE EL PATRIMONIO

**Tabla 4.72: Principales magnitudes del impuesto. Tasas de variación
Período 1994 - 2004**

Variables	95/94	96/95	97/96	98/97	99/98	00/99	01/00	02/01	03/02	04/03
Total de bienes y derechos no exentos	4,79%	10,69%	13,99%	10,06%	9,87%	-7,95%	2,81%	3,74%	8,04%	9,74%
Total de bienes y derechos exentos	32,09%	44,62%	77,38%	40,75%	25,50%	20,15%	35,68%	11,56%	15,45%	15,17%
Deudas	-3,65%	-9,97%	29,49%	13,30%	13,49%	-8,64%	5,71%	10,28%	12,73%	22,49%
Base imponible	5,26%	11,73%	13,37%	9,91%	9,70%	-7,91%	2,67%	3,41%	7,79%	9,02%
Reducción base imponible: Mínimo exento	9,91%	5,81%	8,62%	6,32%	5,60%	-8,41%	0,66%	0,99%	1,66%	3,60%
Base liquidable	2,71%	14,51%	15,29%	11,60%	11,55%	-7,61%	3,50%	4,44%	10,10%	11,16%
Cuota íntegra	2,07%	17,93%	15,80%	13,35%	16,71%	-2,92%	0,47%	2,89%	3,64%	12,56%
Deducciones y bonificaciones	-36,25%	-19,46%	44,87%	-27,92%	53,05%	-25,85%	1,18%	-0,92%	86,11%	0,24%
Cuota a ingresar	2,23%	18,02%	15,84%	13,35%	16,73%	-2,94%	0,46%	2,90%	3,60%	12,52%
Tipo medio	-0,003	0,012	0,002	0,006	0,019	0,022	-0,014	-0,007	-0,026	0,005
Tipo efectivo	-0,002	0,012	0,002	0,006	0,020	0,022	-0,014	-0,007	-0,026	0,005

Gráfico 4.10
Impuesto sobre el Patrimonio
Base imponible y base liquidable (1994 - 2004)



Gráfico 4.11
Impuesto sobre el Patrimonio
Cuota a ingresar
(1994 - 2004)



IMPUESTO SOBRE EL PATRIMONIO
Ejercicio 2004

Tabla 4.73.1: Resumen de bienes y derechos

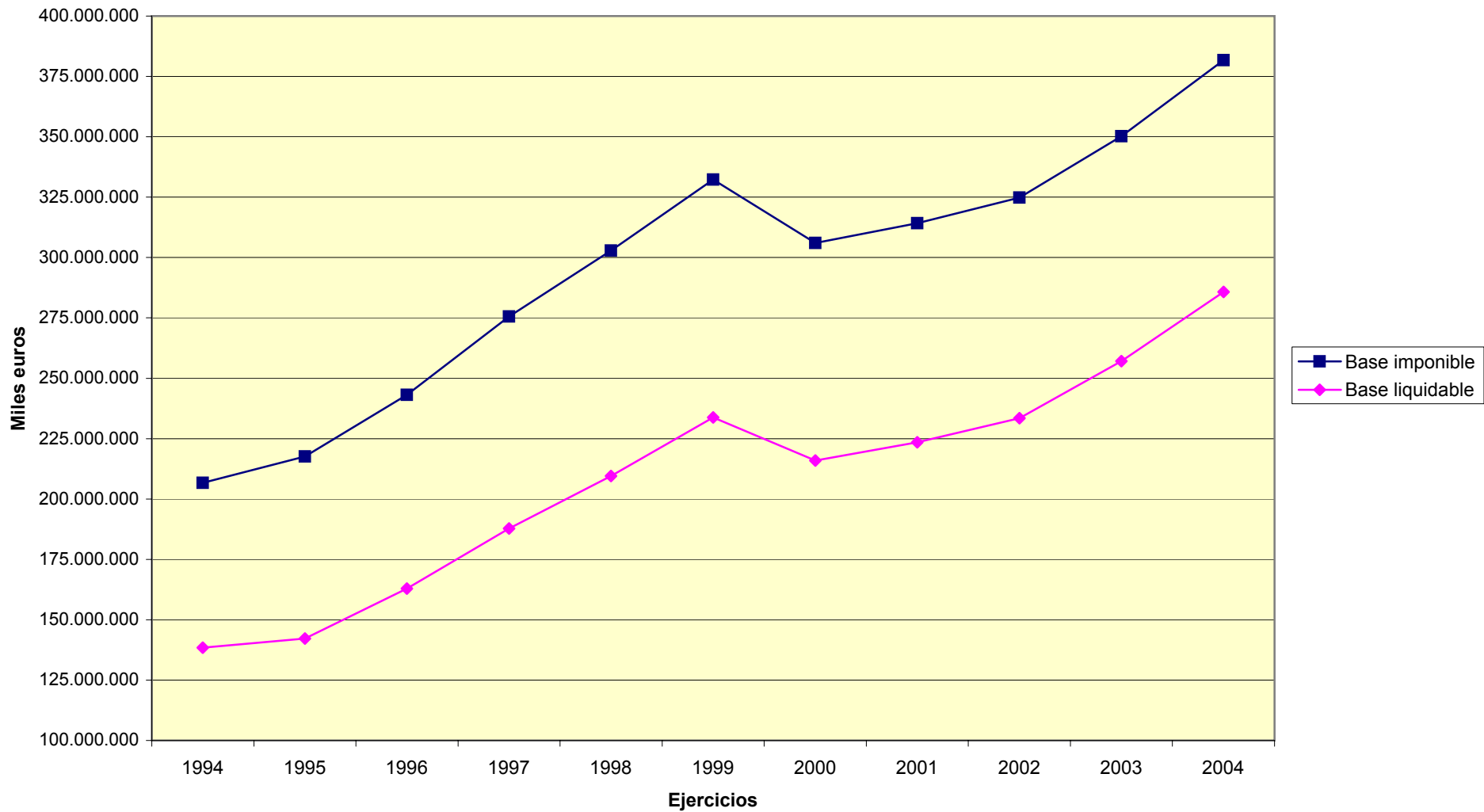
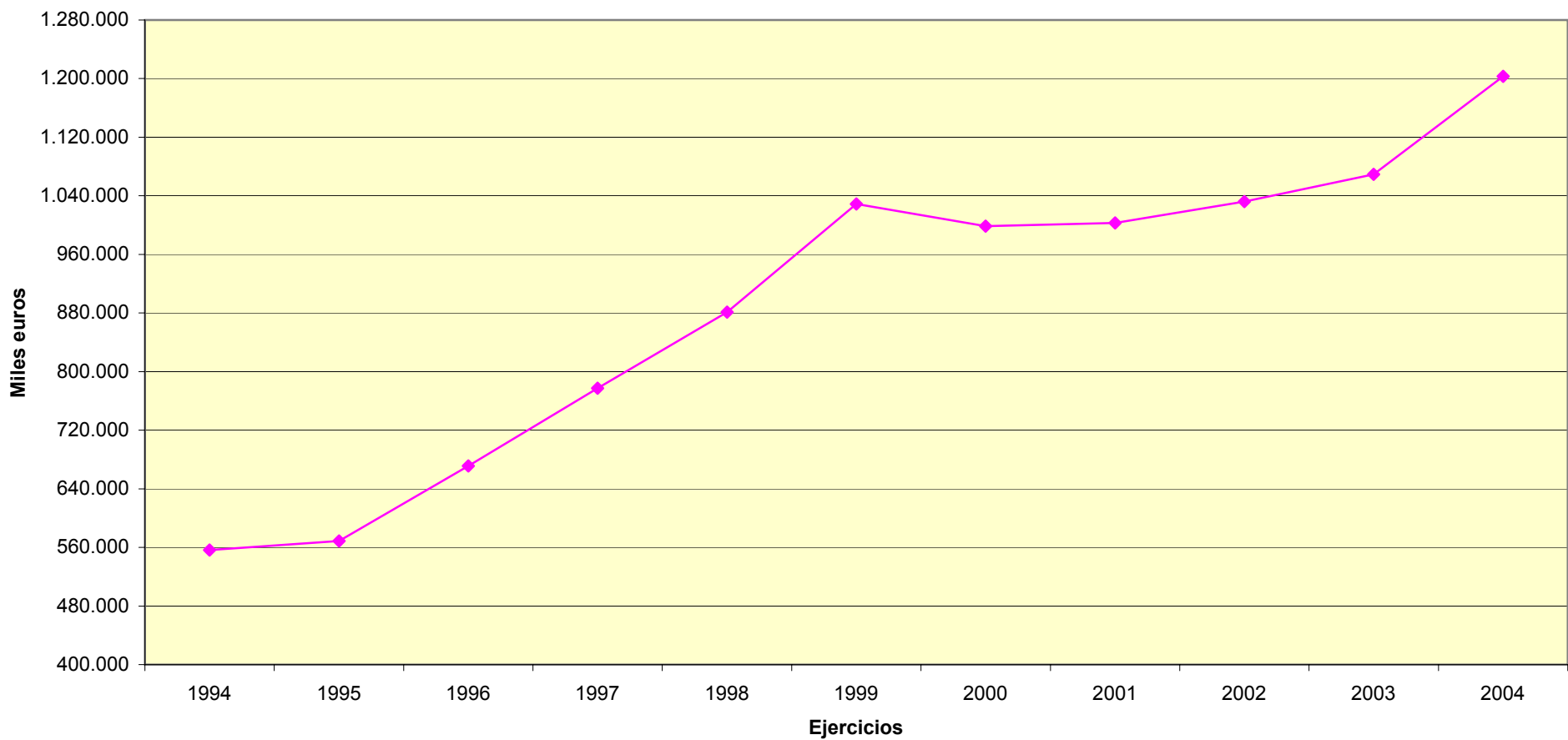
Tramos de base imponible (miles de euros)	Bienes inmuebles de naturaleza urbana		Valor exento de la vivienda habitual		Bienes inmuebles de naturaleza rústica		Bienes y derechos no exentos afectos a actividades económicas		Bienes y derechos exentos afectos a actividades económicas		Depósitos bancarios	
	Declarantes	Importe (Miles euros)	Declarantes	Importe (Miles euros)	Declarantes	Importe (Miles euros)	Declarantes	Importe (Miles euros)	Declarantes	Importe (Miles euros)	Declarantes	Importe (Miles euros)
Menor o igual a 100	28.988	1.759.500	9.918	792.736	3.272	89.479	812	54.924	1.493	580.333	15.605	317.054
100-110	5.394	386.543	4.441	246.301	985	18.080	307	14.148	386	69.412	5.578	175.217
110-120	23.906	1.504.635	23.034	1.141.646	4.551	72.406	1.413	48.026	1.480	148.488	28.510	1.016.948
120-130	27.592	1.797.201	26.731	1.337.862	5.359	82.339	1.594	58.276	1.699	172.954	33.288	1.284.676
130-140	28.893	1.964.223	27.780	1.404.368	5.744	90.780	1.748	62.999	1.699	155.903	34.680	1.403.572
140-150	28.993	2.070.772	27.720	1.404.030	5.744	90.897	1.820	69.685	1.797	161.803	34.714	1.495.122
150-175	69.324	5.381.742	65.610	3.435.538	14.567	261.081	4.312	176.965	4.260	452.305	82.288	3.812.536
175-200	62.464	5.397.953	58.198	3.150.695	13.639	254.217	3.938	158.883	3.954	439.183	72.957	3.790.995
200-225	54.466	5.235.123	50.572	2.857.055	12.375	250.166	3.579	166.156	3.578	394.286	63.404	3.565.702
225-250	47.233	4.997.591	43.364	2.499.300	10.902	262.036	3.089	156.414	3.168	366.064	54.472	3.305.159
250-275	40.710	4.663.469	37.368	2.213.199	9.671	235.878	2.801	155.622	2.710	348.318	46.882	3.077.086
275-300	35.536	4.386.195	32.168	1.972.753	8.689	215.409	2.530	151.979	2.448	302.824	40.405	2.775.543
300-400	101.252	14.517.303	91.115	5.927.591	26.017	734.875	7.424	500.040	7.405	1.323.733	114.208	8.903.229
400-500	61.486	11.019.183	54.528	3.811.054	16.727	552.313	4.750	379.980	4.895	881.846	68.411	6.203.184
500-750	79.079	18.227.200	69.375	5.291.788	23.167	913.240	6.222	607.253	6.719	1.521.951	86.526	9.527.894
750-1.000	34.807	10.498.052	30.278	2.548.427	10.924	546.629	2.791	378.426	3.147	887.172	37.729	5.247.628
1.000-2.500	45.143	19.230.617	38.619	3.624.859	15.661	1.054.662	3.787	685.198	3.994	1.683.713	48.516	9.665.500
2.500-5.000	7.233	5.036.835	6.138	670.922	2.767	347.302	625	241.759	510	412.967	7.846	2.779.118
5.000-10.000	1.864	1.726.229	1.526	184.051	748	134.328	163	88.520	102	94.998	2.038	1.166.597
Más de 10.000	675	823.763	543	70.543	289	98.271	60	88.738	17	41.778	725	875.824
TOTAL	785.038	120.624.131	699.026	44.584.715	191.798	6.304.390	53.765	4.243.991	55.461	10.440.032	878.782	70.388.585

IMPUESTO SOBRE EL PATRIMONIO
Ejercicio 2004

Tabla 4.73.2: Resumen de bienes y derechos

Tramos de base imponible (miles de euros)	Deuda Pública, oblig., bonos y demás valores equivalentes negociados		Certif. de depósito, pagarés, oblig., bonos y demás valores equival. no negociados		Acciones y particip. en Instituciones de Inversión Colectiva, negociadas		Acciones y participaciones en otras entidades jurídicas, negociadas		Acciones y particip. en Instituciones de Inversión Colectiva, no negociadas		Acciones y participaciones en otras entidades jurídicas, no negociadas	
	Declarantes	Importe (Miles euros)	Declarantes	Importe (Miles euros)	Declarantes	Importe (Miles euros)	Declarantes	Importe (Miles euros)	Declarantes	Importe (Miles euros)	Declarantes	Importe (Miles euros)
Menor o igual a 100	1.000	25.417	485	18.585	4.627	198.680	3.701	101.513	1.142	44.071	2.844	200.662
100-110	569	15.686	378	9.249	2.275	81.214	1.875	34.570	686	19.010	844	24.898
110-120	3.285	83.842	2.553	63.161	11.061	370.587	10.148	183.828	4.139	123.198	4.386	116.869
120-130	3.926	108.978	2.872	75.042	13.477	479.643	12.020	223.992	5.021	158.703	5.184	150.162
130-140	4.456	127.787	3.042	82.148	14.727	570.982	12.927	271.008	5.079	169.078	5.577	176.651
140-150	4.748	143.573	3.196	88.109	15.221	612.465	13.446	299.670	5.305	181.919	5.798	189.410
150-175	11.481	375.270	7.943	242.072	37.322	1.705.181	33.117	814.881	12.930	502.177	14.759	542.402
175-200	10.905	385.147	7.355	242.992	34.602	1.829.269	30.890	893.139	11.787	513.342	14.094	579.767
200-225	9.747	376.682	6.503	234.679	30.956	1.788.045	27.766	902.710	10.614	522.727	13.197	642.155
225-250	8.704	362.652	5.829	233.668	27.190	1.756.867	24.733	896.129	9.485	512.737	12.143	625.094
250-275	7.531	325.240	5.024	218.634	24.254	1.713.591	22.294	903.880	8.314	479.868	10.988	647.338
275-300	6.848	328.237	4.525	204.306	21.144	1.630.971	19.407	860.577	7.338	462.009	10.054	645.557
300-400	19.672	1.034.488	13.447	697.292	62.123	5.685.256	58.615	3.167.942	21.672	1.639.948	31.916	2.567.540
400-500	12.380	761.753	8.336	515.629	38.754	4.564.158	37.395	2.666.335	13.920	1.353.954	22.072	2.350.429
500-750	16.041	1.174.709	11.440	866.937	51.008	8.125.716	50.753	5.050.277	18.943	2.484.621	33.278	4.831.974
750-1.000	7.239	627.401	5.159	512.300	23.444	5.484.982	23.695	3.523.585	8.585	1.600.910	16.808	3.446.702
1.000-2.500	9.848	1.183.569	7.426	1.151.718	32.221	13.794.267	32.646	8.966.341	11.837	3.799.608	25.607	8.885.062
2.500-5.000	1.657	382.864	1.253	426.970	5.666	6.663.973	5.647	4.040.935	1.899	1.574.090	4.827	3.729.302
5.000-10.000	435	212.574	326	233.152	1.535	4.090.386	1.523	2.534.216	464	788.112	1.399	2.028.878
Más de 10.000	144	174.749	115	263.304	592	4.611.123	557	2.905.223	154	851.927	536	2.380.223
TOTAL	140.616	8.210.621	97.207	6.379.947	452.199	65.757.356	423.155	39.240.751	159.314	17.782.009	236.311	34.761.075

IMPUESTO SOBRE EL PATRIMONIO
Ejercicio 2004

Tabla 4.73.3: Resumen de bienes y derechos

Tramos de base imponible (miles de euros)	Acciones y particip. exentas en entidades jurídicas, negociadas		Acciones y particip. exentas en entidades jurídicas, no negociadas		Seguros de vida		Rentas temporales y vitalicias		Joyas, pieles, vehículos, embarcaciones y aeronaves		Objetos de arte y antigüedades	
	Declarantes	Importe (Miles euros)	Declarantes	Importe (Miles euros)	Declarantes	Importe (Miles euros)	Declarantes	Importe (Miles euros)	Declarantes	Importe (Miles euros)	Declarantes	Importe (Miles euros)
Menor o igual a 100	321	350.106	3.647	5.854.769	2.034	41.945	98	1.955	3.123	46.373	65	2.247
100-110	59	21.681	576	397.512	1.060	21.886	81	2.229	979	8.080	20	376
110-120	161	34.420	1.823	789.056	5.782	130.377	459	13.952	3.149	24.107	35	652
120-130	169	38.054	2.129	697.128	6.922	163.610	574	18.612	3.868	26.573	31	654
130-140	191	37.741	2.246	845.200	7.421	179.473	641	19.806	4.371	30.674	31	849
140-150	203	76.294	2.236	771.234	7.684	203.068	626	20.054	4.441	31.845	40	651
150-175	473	96.801	5.588	2.266.523	19.162	540.212	1.551	57.041	10.963	80.655	100	1.990
175-200	421	109.083	5.398	2.187.317	17.678	544.122	1.396	61.477	10.439	78.489	87	3.183
200-225	408	99.997	5.035	3.499.472	15.763	527.151	1.255	57.651	9.279	72.614	100	1.963
225-250	401	130.637	4.606	2.054.375	14.147	515.308	1.075	53.765	7.845	65.283	89	3.395
250-275	294	71.800	4.253	2.137.067	12.326	478.693	968	48.903	6.994	59.545	63	1.579
275-300	293	109.968	3.861	2.028.046	10.871	447.511	930	50.964	6.191	57.066	56	1.460
300-400	937	364.830	12.671	7.560.340	31.537	1.440.094	2.544	164.619	18.093	174.116	213	6.539
400-500	654	373.029	8.862	6.325.109	19.814	1.070.698	1.514	125.905	11.353	121.392	154	6.893
500-750	967	574.805	13.962	12.252.459	26.062	1.742.294	1.938	182.806	14.988	185.853	225	8.855
750-1.000	516	440.001	7.527	9.210.658	11.907	1.019.319	864	110.186	6.980	101.202	132	10.012
1.000-2.500	758	1.227.347	12.279	25.051.616	15.532	2.016.386	1.022	193.143	9.814	192.750	240	24.132
2.500-5.000	180	597.645	2.550	11.025.553	2.519	682.029	144	61.938	1.921	64.581	66	25.839
5.000-10.000	48	605.204	818	9.522.957	589	295.928	37	15.089	574	30.730	45	14.395
Más de 10.000	35	1.282.711	370	8.064.891	199	241.972	10	14.380	240	34.934	39	35.373
TOTAL	7.489	6.642.153	100.437	112.541.283	229.009	12.302.075	17.727	1.274.476	135.605	1.486.861	1.831	151.037

IMPUESTO SOBRE EL PATRIMONIO
Ejercicio 2004

Tabla 4.73.4: Resumen de bienes y derechos

Tramos de base imponible (miles de euros)	Derechos reales de uso y disfrute		Concesiones administrativas		Derechos derivados de la propiedad industrial e intelectual		Opciones contractuales		Demás bienes y derechos de contenido económico	
	Declarantes	Importe (Miles euros)	Declarantes	Importe (Miles euros)	Declarantes	Importe (Miles euros)	Declarantes	Importe (Miles euros)	Declarantes	Importe (Miles euros)
Menor o igual a 100	729	13.332	102	2.421	11	162	47	1.979	1.930	159.930
100-110	123	2.514	25	546	6	120	10	274	616	17.855
110-120	539	8.599	53	723	16	451	65	2.171	3.026	76.472
120-130	685	11.616	71	742	21	347	89	3.447	3.386	91.459
130-140	705	11.677	55	650	33	1.360	78	2.302	3.806	103.389
140-150	720	12.834	62	722	21	3.719	106	3.424	3.884	113.795
150-175	1.817	33.768	202	2.478	62	2.060	253	9.135	9.825	318.094
175-200	1.772	36.481	167	1.846	55	1.770	263	9.263	9.078	329.993
200-225	1.640	35.306	191	2.283	48	4.646	230	13.064	8.686	343.070
225-250	1.387	29.960	141	1.804	47	1.258	227	11.762	7.839	348.242
250-275	1.336	33.741	116	1.188	49	2.640	202	10.091	7.156	336.497
275-300	1.151	29.883	126	1.583	30	1.369	200	13.158	6.590	332.719
300-400	3.568	109.946	392	5.477	104	11.566	601	46.710	20.882	1.299.918
400-500	2.417	85.432	290	6.984	75	2.912	498	34.851	14.339	1.130.344
500-750	3.582	146.633	428	7.600	104	14.050	677	61.902	21.611	2.229.033
750-1.000	1.781	97.796	242	3.980	45	2.873	343	38.269	11.124	1.537.929
1.000-2.500	2.438	177.356	430	8.156	69	9.979	479	125.389	17.203	4.041.292
2.500-5.000	450	56.696	96	2.135	13	8.946	92	36.845	3.434	1.832.255
5.000-10.000	106	22.210	19	487	7	7.569	27	15.072	1.034	1.093.910
Más de 10.000	36	26.280	14	1.070	3	15	6	16.929	433	1.036.557
TOTAL	26.982	982.060	3.222	52.874	819	77.813	4.493	456.037	155.882	16.772.755

IMPUESTO SOBRE EL PATRIMONIO
Ejercicio 2004

Tabla 4.74: Total bienes y derechos no exentos

Tramos de base imponible (miles de euros)	Declarantes			Importe			Media por declarante (euros)
	Número	Proporción sobre declarantes partida		Cuantía (miles euros)	Proporción sobre total partida		
		Sin acumular	Acumulada		Sin acumular	Acumulada	
Menor o igual a 100	34.358	3,73%	3,73%	3.065.410	0,76%	0,76%	89.220
100-110	6.535	0,71%	4,44%	829.250	0,20%	0,96%	126.894
110-120	30.045	3,26%	7,71%	3.830.134	0,94%	1,90%	127.480
120-130	34.725	3,77%	11,48%	4.731.743	1,17%	3,07%	136.263
130-140	36.020	3,91%	15,39%	5.263.371	1,30%	4,37%	146.124
140-150	35.983	3,91%	19,30%	5.621.557	1,39%	5,75%	156.228
150-175	84.947	9,23%	28,53%	14.805.867	3,65%	9,40%	174.295
175-200	75.098	8,16%	36,69%	15.004.448	3,70%	13,10%	199.798
200-225	65.088	7,07%	43,76%	14.708.370	3,62%	16,72%	225.977
225-250	55.830	6,07%	49,82%	14.074.085	3,47%	20,19%	252.088
250-275	48.010	5,22%	55,04%	13.362.392	3,29%	23,48%	278.325
275-300	41.325	4,49%	59,53%	12.568.896	3,10%	26,58%	304.148
300-400	116.619	12,67%	72,20%	42.552.499	10,49%	37,07%	364.885
400-500	69.730	7,58%	79,77%	32.841.365	8,09%	45,16%	470.979
500-750	88.044	9,56%	89,34%	56.208.463	13,85%	59,01%	638.413
750-1.000	38.290	4,16%	93,50%	34.690.987	8,55%	67,56%	906.006
1.000-2.500	49.129	5,34%	98,84%	74.902.943	18,46%	86,01%	1.524.618
2.500-5.000	7.919	0,86%	99,70%	27.830.791	6,86%	92,87%	3.514.432
5.000-10.000	2.062	0,22%	99,92%	14.450.506	3,56%	96,43%	7.008.005
Más de 10.000	727	0,08%	100,00%	14.478.780	3,57%	100,00%	19.915.790
TOTAL	920.484	100,00%		405.821.856	100,00%		440.879

IMPUESTO SOBRE EL PATRIMONIO
Ejercicio 2004

Tabla 4.75: Deudas

Tramos de base imponible (miles de euros)	Declarantes			Importe			Media por declarante (euros)
	Número	Proporción sobre declarantes partida		Cuantía (miles euros)	Proporción sobre total partida		
		Sin acumular	Acumulada		Sin acumular	Acumulada	
Menor o igual a 100	8.795	2,75%	2,75%	2.326.272	9,67%	9,67%	264.499
100-110	1.909	0,60%	3,35%	129.445	0,54%	10,21%	67.808
110-120	8.222	2,57%	5,92%	366.134	1,52%	11,73%	44.531
120-130	9.241	2,89%	8,81%	389.055	1,62%	13,35%	42.101
130-140	9.648	3,02%	11,82%	400.156	1,66%	15,01%	41.476
140-150	9.774	3,06%	14,88%	404.758	1,68%	16,69%	41.412
150-175	23.488	7,34%	22,22%	1.016.141	4,22%	20,92%	43.262
175-200	21.620	6,76%	28,98%	946.510	3,93%	24,85%	43.779
200-225	19.599	6,13%	35,11%	896.875	3,73%	28,58%	45.761
225-250	17.331	5,42%	40,53%	829.451	3,45%	32,03%	47.859
250-275	15.350	4,80%	45,33%	774.256	3,22%	35,25%	50.440
275-300	13.629	4,26%	49,59%	701.199	2,91%	38,16%	51.449
300-400	41.270	12,90%	62,49%	2.262.656	9,41%	47,57%	54.826
400-500	27.081	8,47%	70,96%	1.743.411	7,25%	54,82%	64.378
500-750	38.563	12,06%	83,02%	2.880.675	11,97%	66,79%	74.700
750-1.000	18.960	5,93%	88,94%	1.764.032	7,33%	74,12%	93.040
1.000-2.500	28.029	8,76%	97,71%	3.655.407	15,20%	89,32%	130.415
2.500-5.000	5.275	1,65%	99,36%	1.348.520	5,61%	94,92%	255.644
5.000-10.000	1.498	0,47%	99,82%	630.662	2,62%	97,55%	421.003
Más de 10.000	562	0,18%	100,00%	590.332	2,45%	100,00%	1.050.413
TOTAL	319.844	100,00%		24.055.948	100,00%		75.212

IMPUESTO SOBRE EL PATRIMONIO
Ejercicio 2004

Tabla 4.76: Base imponible

Tramos de base imponible (miles de euros)	Declarantes			Importe			Media por declarante (euros)
	Número	Proporción sobre declarantes partida		Cuantía (miles euros)	Proporción sobre total partida		
		Sin acumular	Acumulada		Sin acumular	Acumulada	
Menor o igual a 100	34.250	3,72%	3,72%	739.138	0,19%	0,19%	21.581
100-110	6.535	0,71%	4,43%	699.805	0,18%	0,38%	107.086
110-120	30.045	3,26%	7,70%	3.464.001	0,91%	1,28%	115.294
120-130	34.725	3,77%	11,47%	4.342.688	1,14%	2,42%	125.059
130-140	36.020	3,91%	15,38%	4.863.215	1,27%	3,70%	135.014
140-150	35.983	3,91%	19,29%	5.216.799	1,37%	5,06%	144.980
150-175	84.947	9,23%	28,52%	13.789.726	3,61%	8,67%	162.333
175-200	75.098	8,16%	36,68%	14.057.937	3,68%	12,36%	187.195
200-225	65.088	7,07%	43,75%	13.811.495	3,62%	15,97%	212.197
225-250	55.830	6,07%	49,82%	13.244.634	3,47%	19,44%	237.231
250-275	48.010	5,22%	55,04%	12.588.136	3,30%	22,74%	262.198
275-300	41.325	4,49%	59,53%	11.867.697	3,11%	25,85%	287.180
300-400	116.619	12,67%	72,20%	40.289.843	10,55%	36,40%	345.483
400-500	69.730	7,58%	79,77%	31.097.954	8,15%	44,55%	445.977
500-750	88.044	9,57%	89,34%	53.327.788	13,97%	58,52%	605.695
750-1.000	38.290	4,16%	93,50%	32.926.955	8,62%	67,14%	859.936
1.000-2.500	49.129	5,34%	98,84%	71.247.536	18,66%	85,81%	1.450.213
2.500-5.000	7.919	0,86%	99,70%	26.482.271	6,94%	92,74%	3.344.143
5.000-10.000	2.062	0,22%	99,92%	13.819.845	3,62%	96,36%	6.702.155
Más de 10.000	727	0,08%	100,00%	13.888.447	3,64%	100,00%	19.103.779
TOTAL	920.376	100,00%		381.765.908	100,00%		414.793

IMPUESTO SOBRE EL PATRIMONIO
Ejercicio 2004

Tabla 4.77: Base liquidable

Tramos de base imponible (miles de euros)	Declarantes			Importe			Media por declarante (euros)
	Número	Proporción sobre declarantes partida		Cuantía (miles euros)	Proporción sobre total partida		
		Sin acumular	Acumulada		Sin acumular	Acumulada	
Menor o igual a 100	32.128	3,50%	3,50%	375.235	0,13%	0,13%	11.679
100-110	6.529	0,71%	4,21%	90.724	0,03%	0,16%	13.896
110-120	30.042	3,27%	7,48%	288.556	0,10%	0,26%	9.605
120-130	34.725	3,78%	11,26%	640.962	0,22%	0,49%	18.458
130-140	36.020	3,92%	15,19%	1.015.223	0,36%	0,84%	28.185
140-150	35.983	3,92%	19,10%	1.366.192	0,48%	1,32%	37.968
150-175	84.947	9,25%	28,36%	4.670.336	1,63%	2,96%	54.979
175-200	75.098	8,18%	36,53%	5.976.702	2,09%	5,05%	79.585
200-225	65.088	7,09%	43,62%	6.785.107	2,37%	7,42%	104.245
225-250	55.830	6,08%	49,70%	7.196.859	2,52%	9,94%	128.907
250-275	48.010	5,23%	54,93%	7.381.645	2,58%	12,53%	153.752
275-300	41.325	4,50%	59,43%	7.379.588	2,58%	15,11%	178.574
300-400	116.619	12,70%	72,13%	27.619.866	9,67%	24,77%	236.838
400-500	69.730	7,59%	79,73%	23.512.764	8,23%	33,00%	337.197
500-750	88.044	9,59%	89,31%	43.755.714	15,31%	48,32%	496.976
750-1.000	38.290	4,17%	93,48%	28.754.638	10,06%	58,38%	750.970
1.000-2.500	49.129	5,35%	98,83%	65.893.188	23,06%	81,44%	1.341.228
2.500-5.000	7.919	0,86%	99,70%	25.618.320	8,97%	90,41%	3.235.045
5.000-10.000	2.062	0,22%	99,92%	13.594.255	4,76%	95,17%	6.592.752
Más de 10.000	727	0,08%	100,00%	13.808.600	4,83%	100,00%	18.993.948
TOTAL	918.245	100,00%		285.724.474	100,00%		311.164

IMPUESTO SOBRE EL PATRIMONIO
Ejercicio 2004

Tabla 4.78: Cuota íntegra (*)

Tramos de base imponible (miles de euros)	Declarantes			Importe			Media por declarante (euros)
	Número	Proporción sobre declarantes partida		Cuantía (miles euros)	Proporción sobre total partida		
		Sin acumular	Acumulada		Sin acumular	Acumulada	
Menor o igual a 100	21.426	2,37%	2,37%	1.800	0,15%	0,15%	84
100-110	4.360	0,48%	2,85%	201	0,02%	0,17%	46
110-120	29.856	3,30%	6,15%	566	0,05%	0,21%	19
120-130	34.695	3,83%	9,98%	1.247	0,10%	0,32%	36
130-140	35.984	3,98%	13,96%	1.975	0,16%	0,48%	55
140-150	35.947	3,97%	17,93%	2.654	0,22%	0,70%	74
150-175	84.857	9,38%	27,31%	9.067	0,75%	1,45%	107
175-200	75.003	8,29%	35,60%	11.617	0,96%	2,42%	155
200-225	65.025	7,19%	42,79%	13.217	1,10%	3,51%	203
225-250	55.830	6,17%	48,96%	14.036	1,16%	4,68%	251
250-275	48.010	5,31%	54,26%	14.425	1,20%	5,87%	300
275-300	41.325	4,57%	58,83%	14.871	1,23%	7,11%	360
300-400	116.619	12,89%	71,72%	61.787	5,12%	12,23%	530
400-500	69.730	7,71%	79,42%	59.246	4,91%	17,14%	850
500-750	88.044	9,73%	89,16%	140.780	11,68%	28,82%	1.599
750-1.000	38.290	4,23%	93,39%	119.367	9,90%	38,72%	3.117
1.000-2.500	49.129	5,43%	98,82%	400.649	33,23%	71,95%	8.155
2.500-5.000	7.919	0,88%	99,69%	176.103	14,61%	86,56%	22.238
5.000-10.000	2.062	0,23%	99,92%	81.246	6,74%	93,29%	39.402
Más de 10.000	727	0,08%	100,00%	80.850	6,71%	100,00%	111.210
TOTAL	904.838	100,00%		1.205.707	100,00%		1.333

(*) Después de aplicar el límite conjunto con el IRPF.

IMPUESTO SOBRE EL PATRIMONIO
Ejercicio 2004

Tabla 4.79: Ajuste de la cuota íntegra por el límite conjunto con el IRPF

Tramos de base imponible (miles de euros)	Declarantes			Importe			Media por declarante (euros)
	Número	Proporción sobre declarantes partida		Cuantía (miles euros)	Proporción sobre total partida		
		Sin acumular	Acumulada		Sin acumular	Acumulada	
Menor o igual a 100	11	0,02%	0,02%	0	0,00%	0,00%	23
100-110	174	0,33%	0,35%	0	0,00%	0,00%	2
110-120	1.275	2,40%	2,75%	14	0,00%	0,00%	11
120-130	1.590	3,00%	5,75%	40	0,01%	0,01%	25
130-140	1.561	2,94%	8,70%	62	0,01%	0,02%	39
140-150	1.503	2,83%	11,53%	83	0,02%	0,04%	55
150-175	3.626	6,84%	18,37%	284	0,06%	0,10%	78
175-200	3.160	5,96%	24,33%	360	0,07%	0,17%	114
200-225	2.557	4,82%	29,15%	384	0,08%	0,25%	150
225-250	2.193	4,14%	33,29%	396	0,08%	0,33%	180
250-275	1.802	3,40%	36,69%	380	0,08%	0,40%	211
275-300	1.537	2,90%	39,59%	387	0,08%	0,48%	252
300-400	4.533	8,55%	48,14%	1.642	0,33%	0,81%	362
400-500	2.904	5,48%	53,62%	1.651	0,33%	1,15%	568
500-750	4.347	8,20%	61,81%	4.455	0,90%	2,04%	1.025
750-1.000	2.832	5,34%	67,16%	5.400	1,09%	3,13%	1.907
1.000-2.500	9.508	17,93%	85,09%	50.961	10,27%	13,40%	5.360
2.500-5.000	5.408	10,20%	95,29%	105.730	21,31%	34,71%	19.551
5.000-10.000	1.818	3,43%	98,72%	120.224	24,23%	58,94%	66.130
Más de 10.000	679	1,28%	100,00%	203.712	41,06%	100,00%	300.017
TOTAL	53.018	100,00%		496.164	100,00%		9.358

IMPUESTO SOBRE EL PATRIMONIO
Ejercicio 2004

Tabla 4.80: Cuota a ingresar

Tramos de base imponible (miles de euros)	Declarantes			Importe			Media por declarante (euros)
	Número	Proporción sobre declarantes partida		Cuantía (miles euros)	Proporción sobre total partida		
		Sin acumular	Acumulada		Sin acumular	Acumulada	
Menor o igual a 100	21.426	2,37%	2,37%	1.800	0,15%	0,15%	84
100-110	4.360	0,48%	2,85%	201	0,02%	0,17%	46
110-120	29.854	3,30%	6,15%	566	0,05%	0,21%	19
120-130	34.692	3,83%	9,98%	1.246	0,10%	0,32%	36
130-140	35.980	3,98%	13,96%	1.973	0,16%	0,48%	55
140-150	35.941	3,97%	17,93%	2.652	0,22%	0,70%	74
150-175	84.846	9,38%	27,31%	9.057	0,75%	1,45%	107
175-200	74.997	8,29%	35,60%	11.603	0,96%	2,42%	155
200-225	65.019	7,19%	42,79%	13.199	1,10%	3,52%	203
225-250	55.829	6,17%	48,96%	14.015	1,16%	4,68%	251
250-275	48.006	5,31%	54,26%	14.405	1,20%	5,88%	300
275-300	41.325	4,57%	58,83%	14.850	1,23%	7,11%	359
300-400	116.612	12,89%	71,72%	61.693	5,13%	12,24%	529
400-500	69.721	7,71%	79,42%	59.137	4,92%	17,15%	848
500-750	88.042	9,73%	89,16%	140.560	11,68%	28,84%	1.597
750-1.000	38.287	4,23%	93,39%	119.143	9,90%	38,74%	3.112
1.000-2.500	49.125	5,43%	98,82%	399.699	33,22%	71,96%	8.136
2.500-5.000	7.919	0,88%	99,69%	175.512	14,59%	86,55%	22.163
5.000-10.000	2.062	0,23%	99,92%	81.000	6,73%	93,28%	39.282
Más de 10.000	727	0,08%	100,00%	80.846	6,72%	100,00%	111.205
TOTAL	904.770	100,00%		1.203.157	100,00%		1.330

3. ESTADÍSTICAS DEL IMPUESTO SOBRE SOCIEDADES

Fuentes: - Memorias de la Administración Tributaria de la Secretaría de Estado de Hacienda y Presupuestos y Departamento de Informática Tributaria de la Agencia Estatal de Administración Tributaria.

IMPUESTO SOBRE SOCIEDADES

**Tabla 4-81: Número total de declarantes ⁽¹⁾
Período 1994 - 2004**

Ejercicio	Número de declarantes	Tasa de variación
1994	536.277	12,35%
1995	601.297	12,12%
1996	646.629	7,54%
1997	694.487	7,40%
1998	745.853	7,40%
1999 ⁽²⁾	791.973	6,18%
2000	876.530	10,68%
2001	928.897	5,97%
2002	1.008.744	8,60%
2003	1.083.564	7,42%
2004	1.167.974	7,79%

⁽¹⁾ Declarantes que utilizan los modelos 200, 201 y 225 (a partir de 2003, de sociedades patrimoniales). En el caso de grupos fiscales que utilizan el modelo 202, se contabilizan las empresas individuales que constituyen tales grupos.

⁽²⁾ A partir de 1999, están excluidas las entidades no residentes con establecimiento permanente, que quedan sujetas al Impuesto sobre la Renta de no Residentes.

Gráfico 4-12
Impuesto sobre Sociedades
Número total de declarantes
Período 1994 - 2004

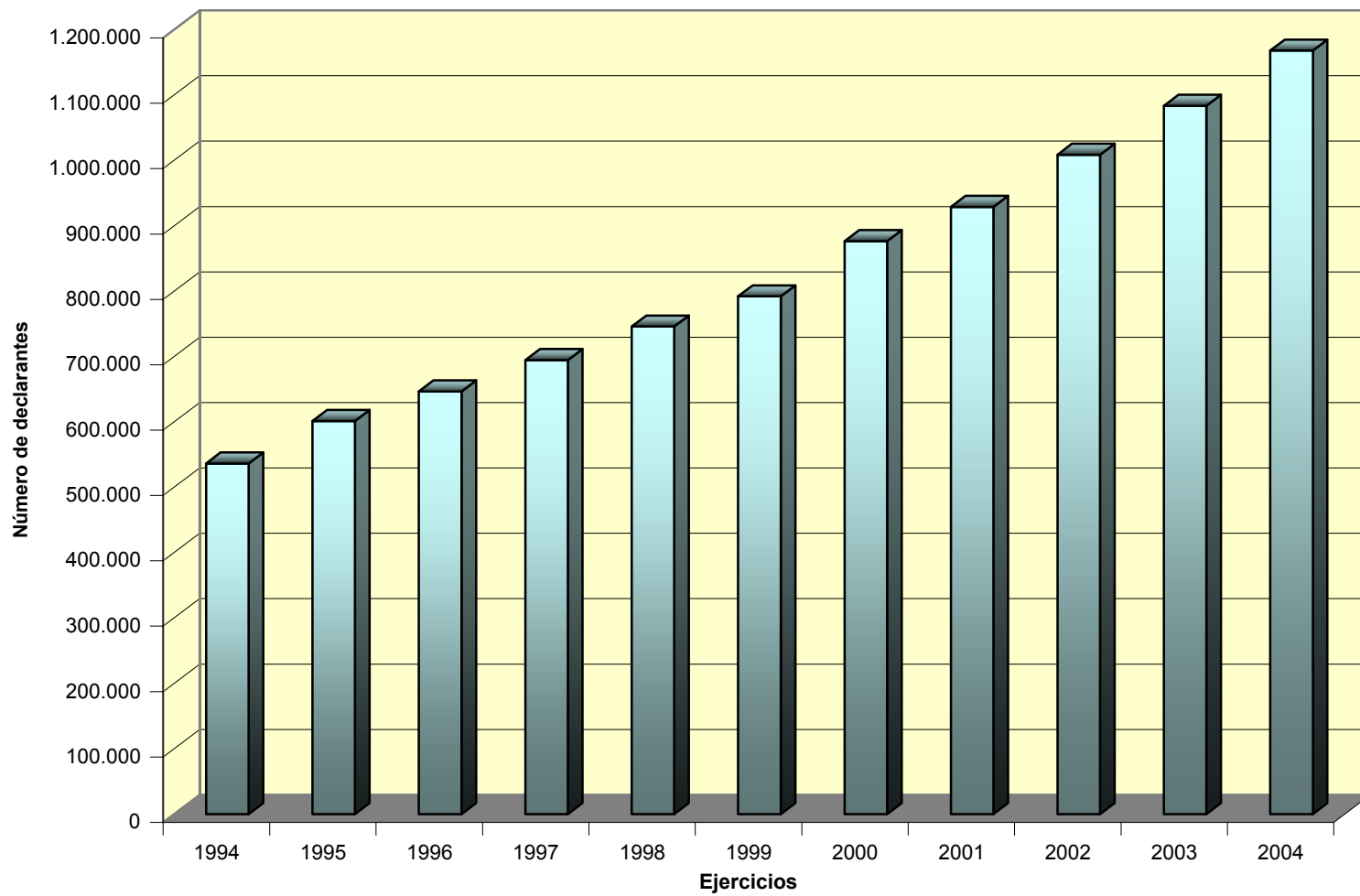

IMPUESTO SOBRE SOCIEDADES

**Tabla 4-84: Número de declarantes en regímenes especiales de tributación
Período 1999 - 2004**

Regímenes especiales ⁽¹⁾	1999 ⁽⁴⁾	2000	2001	2002	2003	2004
Empresas de reducida dimensión ⁽³⁾	564.434	640.238	739.338	834.790	880.460	992.947
Sociedades Patrimoniales	-	-	-	-	42.037	50.969
Transparencia fiscal	48.538	54.139	56.762	60.594	8.770	3.444
<i>Interna</i>	48.513	54.123	56.743	60.563	8.722	3.387
<i>Internacional</i>	25	16	19	31	48	57
Canarias ⁽³⁾	20.758	27.944	24.246	30.302	33.157	38.709
<i>Entidades ZEC</i>	23	24	39	48	90	94
Cooperativas	18.772	20.320	21.021	22.425	23.066	32.708
<i>Cooperativas protegidas</i>	5.597	6.041	6.129	6.540	6.776	7.650
<i>Cooperativas especialmente protegidas</i>	11.572	12.462	12.945	13.642	13.842	14.263
<i>Resto de cooperativas</i>	1.603	1.817	1.947	2.243	2.448	10.795
Agrupaciones de interés económico y UTE's	7.294	8.708	10.271	11.508	12.749	13.916
<i>Agrupaciones de interés económico españolas y UTE's</i>	11.244	12.527	13.833
<i>Agrupaciones europeas de interés económico</i>	264	222	83
Entidades sin fines lucrativos	4.172	4.764	4.917	6.517	7.466	8.299
Consolidación fiscal (decl. individuales)	3.462	4.716	6.145	7.930	9.088	10.469
<i>Sociedades dominantes o cabeceras de grupo</i>	-	-	-	994	1.199	1.449
<i>Sociedades dependientes</i>	-	-	-	6.936	7.889	9.020
Instituciones de Inversión Colectiva	3.144	4.302	5.114	5.418	5.698	5.892
Entidades parcialmente exentas	3.429	3.895	4.457	9.421	9.414	10.216
Comunidades titulares de montes vecinales	761	907	972	1.067	992	1.052
Entidades de tenencia de valores extranjeros	252	278	451	485	492	298
Minería	..	169	217	298	321	360
Sociedades y fondos de capital-riesgo	..	88	86	96	106	98
Investigación y explotación de hidrocarburos	..	29	23	32	28	12
Entidades dedicadas al arrendamiento de viviendas	-	-	-	-	42	169
Sociedades de desarrollo industrial regional	..	28	24	17	21	7
Entidades navieras en función del tonelaje	-	-	-	2	6	12
Fusiones, escisiones, aport. de activos y canje de valores	-	-	-	178	278	288
Otros regímenes especiales ^{(2) (3)}	4.053	3.625	2.866	2.762	2.387	2.567

Notas:

⁽¹⁾ Un mismo declarante puede acogerse a varios regímenes especiales.

⁽²⁾ En "otros regímenes especiales" se incluyen a las entidades a las que es de aplicación un régimen tributario especial de los previstos en el Título VIII de la LIS u otras concordadas y que no están contempladas en ninguno de los regímenes que se enumeran en el cuadro, como puede ser el caso de las entidades a las que sea de aplicación el régimen especial de determinados contratos de arrendamiento financiero.

⁽³⁾ Para el ejercicio 2004 se incluyen las sociedades patrimoniales que pertenecen a este régimen especial. El número de empresas de reducida dimensión distintas de las sociedades patrimoniales fue de 956.471, el número de entidades pertenecientes al régimen especial de Canarias sin sociedades patrimoniales en 2004 fue de 37.196 y el número de entidades incluidas en otros regímenes especiales sin sociedades patrimoniales en 2004 fue de 2.348. Estos datos se ofrecen para poder realizar comparaciones homogéneas entre 2003 y 2004.

⁽⁴⁾ Para el ejercicio 1999 no se dispone de información individualizada sobre los regímenes especiales de la minería, las sociedades y fondos de capital-riesgo, las sociedades de investigación y explotación de hidrocarburos y las sociedades de desarrollo industrial regional.

IMPUESTO SOBRE SOCIEDADES

**Tabla 4-85: Número de declarantes en regímenes especiales de tributación
Tasas de variación. Período 2000 - 2004**

Regímenes especiales	00/99	01/00	02/01	03/02	04/03
Empresas de reducida dimensión	13,43%	15,48%	12,91%	5,47%	12,78%
Sociedades patrimoniales	-	-	-	-	21,25%
Transparencia fiscal	11,54%	4,84%	6,75%	-85,53%	-60,73%
<i>Interna</i>	11,56%	4,84%	6,73%	-85,60%	-61,17%
<i>Internacional</i>	-36,00%	18,75%	63,16%	54,84%	18,75%
Canarias	34,62%	-13,23%	24,98%	9,42%	16,74%
<i>Entidades ZEC</i>	4,35%	62,50%	23,08%	87,50%	4,44%
Cooperativas	8,25%	3,45%	6,68%	2,86%	41,80%
<i>Cooperativas protegidas</i>	7,93%	1,46%	6,71%	3,61%	12,90%
<i>Cooperativas especialmente protegidas</i>	7,69%	3,88%	5,38%	1,47%	3,04%
<i>Resto de cooperativas</i>	13,35%	7,15%	15,20%	9,14%	340,97%
Agrupaciones de interés económico y UTE's	19,39%	17,95%	12,04%	10,78%	9,15%
<i>Agrupaciones de interés económico españolas y UTE's</i>	11,41%	10,43%
<i>Agrupaciones europeas de interés económico</i>	-	-	-	-15,91%	-62,61%
Entidades sin fines lucrativos	14,19%	3,21%	32,54%	14,56%	11,16%
Consolidación fiscal (decl. individuales)	36,22%	30,30%	29,05%	14,60%	15,20%
<i>Sociedades dominantes o cabeceras de grupo</i>	-	-	-	20,62%	20,85%
<i>Sociedades dependientes</i>	-	-	-	13,74%	14,34%
Instituciones de Inversión Colectiva	36,83%	18,87%	5,94%	5,17%	3,40%
Entidades parcialmente exentas	13,59%	14,43%	111,38%	-0,07%	8,52%
Comunidades titulares de montes vecinales	19,19%	7,17%	9,77%	-7,03%	6,05%
Entidades de tenencia de valores extranjeros	10,32%	62,23%	7,54%	1,44%	-39,43%
Minería	..	28,40%	37,33%	7,72%	12,15%
Sociedades y fondos de capital-riesgo	..	-2,27%	11,63%	10,42%	-7,55%
Investigación y explotación de hidrocarburos	..	-20,69%	39,13%	-12,50%	-57,14%
Entidades dedicadas al arrendamiento de viviendas	-	-	-	-	302,38%
Sociedades de desarrollo industrial regional	..	-14,29%	-29,17%	23,53%	-66,67%
Entidades navieras en función del tonelaje	-	-	-	200,00%	100,00%
Fusiones, escisiones, aport. de activos y canje de valores	-	-	-	56,18%	3,60%
Otros regímenes especiales	-10,56%	-20,94%	-3,63%	-13,58%	7,54%

IMPUESTO SOBRE SOCIEDADES

**Tabla 4-86: Resultado contable y ajustes
Período 1994 - 2004**

Ejercicio	Resultado contable neto		Aumentos		Disminuciones	
	Miles de Euros	Tasa de variación	Miles de Euros	Tasa de variación	Miles de Euros	Tasa de variación
1994	13.805.153	3294,61%	26.820.570	-5,83%	19.431.930	27,45%
1995	21.833.714	58,16%	29.623.715	10,45%	22.359.863	15,07%
1996	32.343.011	48,13%	28.882.581	-2,50%	26.651.432	19,19%
1997	42.002.434	29,87%	32.973.652	14,16%	32.152.290	20,64%
1998	52.903.009	25,95%	48.357.572	46,66%	34.223.751	6,44%
1999	48.508.240	-8,31%	44.726.497	-7,51%	41.907.116	22,45%
2000	52.530.270	8,29%	57.972.831	29,62%	57.868.760	38,09%
2001	43.733.782	-16,75%	81.535.210	40,64%	68.809.302	18,91%
2002	14.220.840	-67,48%	82.325.362	0,97%	78.332.351	13,84%
2003	80.212.443	464,05%	82.117.926	-0,25%	83.951.498	7,17%
2004	96.037.022	19,73%	96.604.881	17,64%	89.135.753	6,18%

IMPUESTO SOBRE SOCIEDADES

**Tabla 4-87: Base imponible positiva
Período 1994 - 2004**

Ejercicio	Declarantes		Importe		Cuantía media	
	Número	Tasa de variación	Miles de Euros	Tasa de variación	Euros	Tasa de variación
1994	212.937	16,99%	32.919.439	-2,24%	154.597	-16,44%
1995	244.917	15,02%	40.357.126	22,59%	164.779	6,59%
1996	269.450	10,02%	49.636.508	22,99%	184.214	11,79%
1997	299.828	11,27%	60.298.961	21,48%	201.112	9,17%
1998	338.876	13,02%	75.553.640	25,30%	222.954	10,86%
1999	367.285	8,38%	70.143.606	-7,16%	190.979	-14,34%
2000	405.770	10,48%	82.549.130	17,69%	203.438	6,52%
2001	426.224	5,04%	99.479.019	20,51%	233.396	14,73%
2002	450.505	5,70%	98.128.342	-1,36%	217.819	-6,67%
2003	462.525	2,67%	114.058.514	16,23%	246.600	13,21%
2004	488.243	5,56%	135.903.053	19,15%	278.351	12,88%

Gráfico 4-13
Impuesto sobre Sociedades
Importe base imponible positiva
Período 1994 - 2004

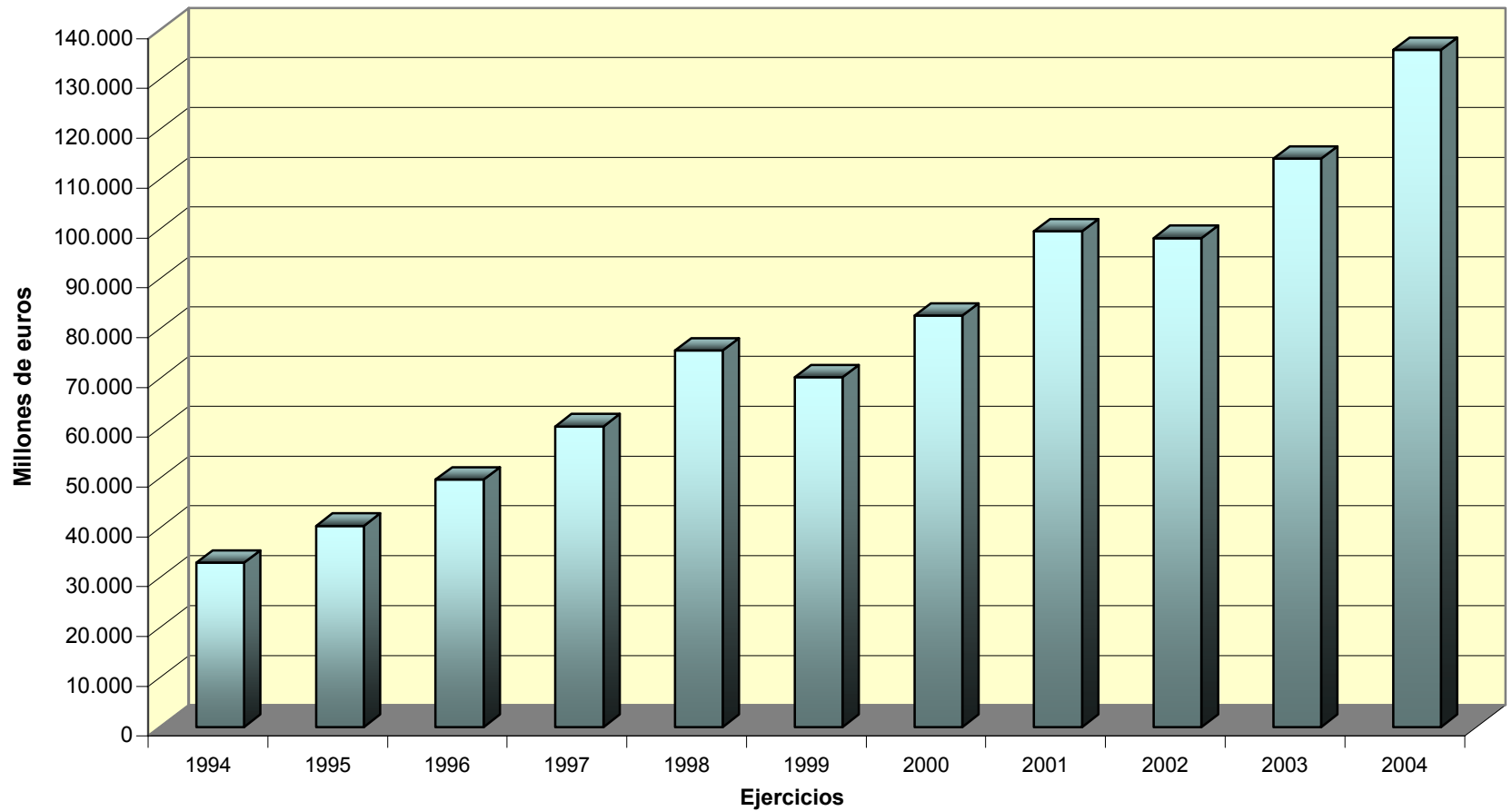

IMPUESTO SOBRE SOCIEDADES

**Tabla 4-88: Cuota íntegra
Período 1994 - 2004**

Ejercicio	Declarantes		Importe		Cuantía media		Tipo medio
	Número	Tasa de variación	Miles de Euros	Tasa de variación	Euros	Tasa de variación	
1994	198.071	18,26%	9.473.361	2,68%	47.828	-13,17%	28,78%
1995	228.461	15,34%	11.504.907	21,44%	50.358	5,29%	28,51%
1996	239.217	4,71%	13.215.853	14,87%	55.246	9,71%	26,63%
1997	296.629	24,00%	16.797.892	27,10%	56.629	2,50%	27,86%
1998	330.332	11,36%	21.660.699	28,95%	65.573	15,79%	28,67%
1999	360.268	9,06%	20.589.920	-4,94%	57.152	-12,84%	29,35%
2000	398.459	10,60%	25.547.476	24,08%	64.116	12,19%	30,95%
2001	418.191	4,95%	31.997.495	25,25%	76.514	19,34%	32,17%
2002	443.062	5,95%	31.891.798	-0,33%	71.980	-5,93%	32,50%
2003	454.309	2,54%	36.774.635	15,31%	80.946	12,46%	32,24%
2004	479.405	5,52%	43.892.711	19,36%	91.557	13,11%	32,30%

Gráfico 4-14
Impuesto sobre Sociedades
Importe cuota íntegra
Período 1994 - 2004

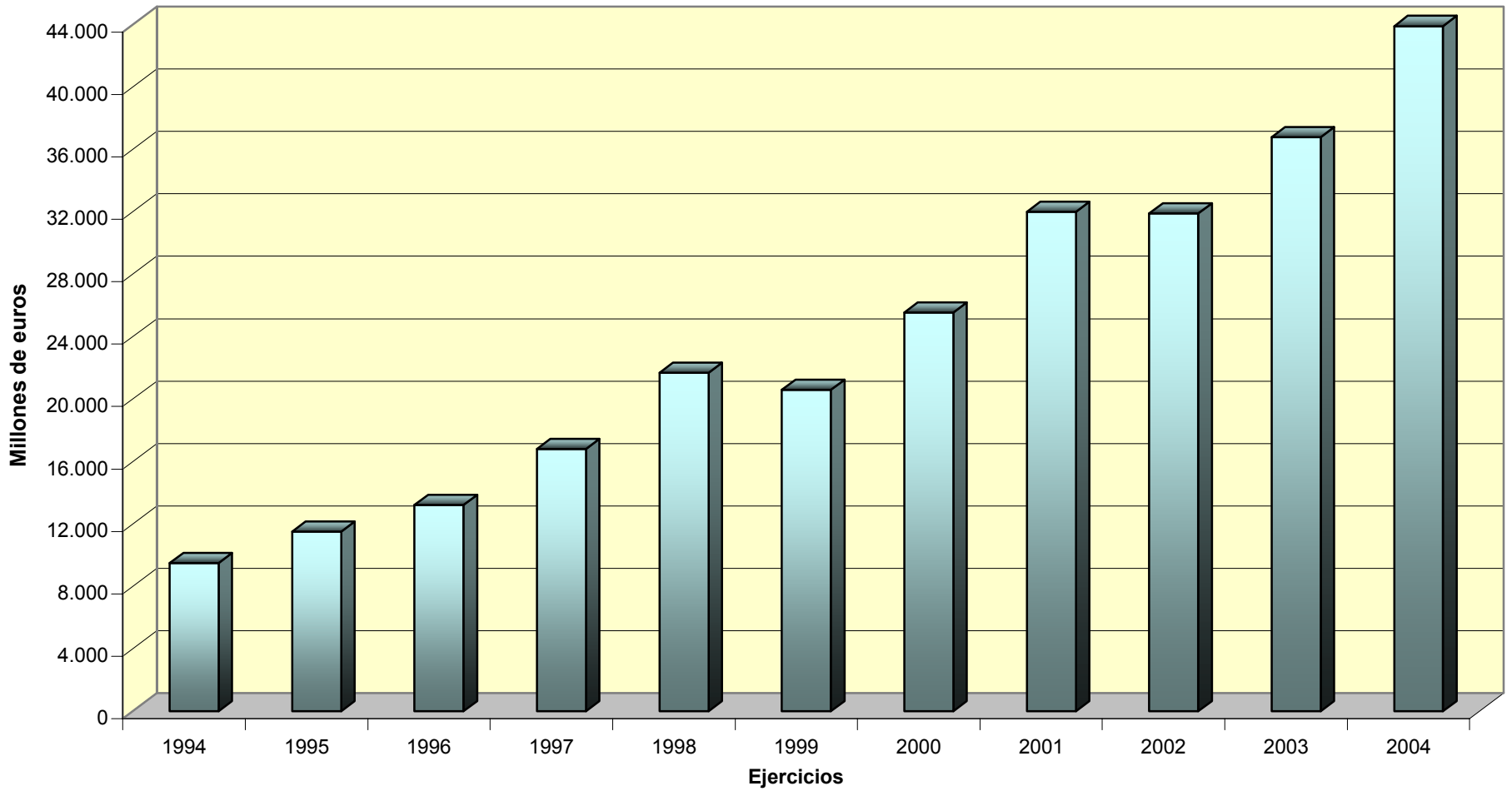

IMPUESTO SOBRE SOCIEDADES

**Tabla 4-89: Número de declarantes con bonificaciones en la cuota íntegra
Período 1994 - 2004**

Bonificaciones	1994	1995	1996	1997	1998	1999	2000	2001	2002	2003	2004
Cooperativas especialmente protegidas	3.864	4.374	3.796	4.007	4.146	4.215	4.523	4.546	4.633	4.701	4.635
Explotaciones navieras establecidas en Canarias	318	327	382	302	21	153	52	76	59	61	76
Venta bienes corporales producidos en Canarias	-	-	-	-	-	325	395	380	385	369	369
Creación de empresas en Canarias	915	1.067	1.042	196	192	142	102	-	-	-	-
Rentas obtenidas en Ceuta y Melilla	-	-	415	665	767	835	836	890	939	938	995
Activ. exportación producciones cinematográficas, audiovisuales, editoriales y prest. serv. locales	-	-	232	297	325	273	395	407	438	412	431
Entidades dedicadas al arrendamiento de viviendas	-	-	-	-	-	-	-	-	-	10	19
Operaciones financieras	658	634	523	662	718	480	523	557	565	575	576

IMPUESTO SOBRE SOCIEDADES

**Tabla 4-90: Número de declarantes con bonificaciones en la cuota íntegra. Tasa de variación
Período 1995 - 2004**

Bonificaciones	95/94	96/95	97/96	98/97	99/98	00/99	01/00	02/01	03/02	04/03
Cooperativas especialmente protegidas	13,20%	-13,21%	5,56%	3,47%	1,66%	7,31%	0,51%	1,91%	1,47%	-1,40%
Explotaciones navieras establecidas en Canarias	-	16,82%	-20,94%	-93,05%	628,57%	-66,01%	46,15%	-22,37%	3,39%	24,59%
Venta bienes corporales producidos en Canarias	-	-	-	-	-	-	-3,80%	1,32%	-4,16%	0,00%
Creación de empresas en Canarias	-	-2,34%	-81,19%	-2,04%	-26,04%	-28,17%	-	-	-	-
Rentas obtenidas en Ceuta y Melilla	-	-	-	15,34%	8,87%	0,12%	6,46%	5,51%	-0,11%	6,08%
Activ. exportación producciones cinematográficas, audiovisuales, editoriales y prest. serv. locales	-	-	-	9,43%	-16,00%	44,69%	3,04%	7,62%	-5,94%	4,61%
Entidades dedicadas al arrendamiento de viviendas	-	-	-	-	-	-	-	-	-	90,00%
Operaciones financieras	-3,65%	-17,51%	26,58%	8,46%	-33,15%	8,96%	6,50%	1,44%	1,77%	0,17%

IMPUESTO SOBRE SOCIEDADES

Tabla 4-91: Importes de las bonificaciones en la cuota íntegra. Período 1994 - 2004

Bonificaciones		1994	1995	1996	1997	1998	1999	2000	2001	2002	2003	2004
Cooperativas especialmente protegidas (1)	Importe (Miles €)	63.116	56.375	20.097	21.059	21.745	19.829	24.798	29.036	27.105	31.644	26.870
	Cuantía media (€)	16.334	12.889	5.294	5.256	5.245	4.704	5.483	6.387	5.851	6.731	5.797
Explotaciones navieras establecidas en Canarias	Importe (Miles €)	7.163	12.572	17.991	23.283	4.189	29.422	14.302	25.175	17.780	17.542	55.663
	Cuantía media (€)	22.525	38.446	47.097	77.096	199.476	192.300	275.038	331.246	301.364	287.580	732.408
Venta bienes corporales producidos en Canarias	Importe (Miles €)	-	-	-	-	-	22.497	25.837	36.051	38.080	27.666	29.725
	Cuantía media (€)	-	-	-	-	-	69.220	65.410	94.870	98.909	74.976	80.556
Creación de empresas en Canarias	Importe (Miles €)	30.212	61.953	90.164	8.570	5.830	6.915	7.548	-	-	-	-
	Cuantía media (€)	33.019	58.063	86.530	43.724	30.365	48.696	74.000	-	-	-	-
Rentas obtenidas en Ceuta y Melilla	Importe (Miles €)	-	-	13.016	17.838	23.470	27.185	24.336	49.543	29.737	26.814	29.774
	Cuantía media (€)	-	-	31.364	26.824	30.598	32.557	29.110	55.667	31.669	28.586	29.924
Activ. exportacion producciones cinematográficas, audiovisuales, editoriales y prest. serv. locales	Importe (Miles €)	-	-	49.839	62.655	56.898	73.836	77.510	74.546	95.765	88.000	140.579
	Cuantía media (€)	-	-	214.823	210.960	175.071	270.460	196.228	183.159	218.642	213.592	326.169
Entidades dedicadas al arrendamiento de viviendas	Importe (Miles €)	-	-	-	-	-	-	-	-	-	114	415
	Cuantía media (€)	-	-	-	-	-	-	-	-	-	11.370	21.842
Operaciones financieras	Importe (Miles €)	37.460	34.292	26.848	24.425	47.907	41.157	35.590	24.713	17.935	40.217	68.636
	Cuantía media (€)	56.930	54.088	51.335	36.896	66.723	85.744	68.050	44.368	31.743	69.943	119.160
Total Bonificaciones	Importe (Miles €)	137.951	165.192	217.955	157.830	160.038	220.840	209.921	239.063	226.403	231.997	351.662

Nota:

(1) Para los ejercicios 1994 y 1995, la bonificación correspondiente a las cooperativas especialmente protegidas incluye además las correspondientes a los artículos 178, 180 y 182 del RIS.

IMPUESTO SOBRE SOCIEDADES

**Tabla 4-92: Importes de las bonificaciones en la cuota íntegra. Tasa de variación
Período 1995 - 2004**

Bonificaciones	95/94	96/95	97/96	98/97	99/98	00/99	01/00	02/01	03/02	04/03
Cooperativas especialmente protegidas (1)	-10,68%	-64,35%	4,79%	3,26%	-8,81%	25,06%	17,09%	-6,65%	16,74%	-15,09%
Explotaciones navieras establecidas en Canarias	75,51%	43,10%	29,41%	-82,01%	602,36%	-51,39%	76,02%	-29,37%	-1,34%	217,31%
Venta bienes corporales producidos en Canarias	-	-	-	-	-	14,85%	39,53%	5,63%	-27,35%	7,44%
Creación de empresas en Canarias	-	45,54%	-90,50%	-31,97%	18,61%	9,15%	-	-	-	-
Rentas obtenidas en Ceuta y Melilla	-	-	-	31,57%	15,83%	-10,48%	103,58%	-39,98%	-9,83%	11,04%
Activ. exportación producciones cinematográficas, audiovisuales, editoriales y prest. serv. locales	-	-	-	-9,19%	29,77%	4,98%	-3,82%	28,47%	-8,11%	59,75%
Entidades dedicadas al arrendamiento de viviendas	-	-	-	-	-	-	-	-	-	264,99%
Operaciones financieras	-8,46%	-21,71%	-9,02%	96,14%	-14,09%	-13,53%	-30,56%	-27,43%	124,24%	70,66%
Total bonificaciones	19,75%	31,94%	-27,59%	1,40%	37,99%	-4,94%	13,88%	-5,30%	2,47%	51,58%

IMPUESTO SOBRE SOCIEDADES

Tabla 4-93: Importes de las deducciones en la cuota íntegra por conceptos. Período 1994 - 2004

Miles de euros

Deducciones	1994	1995	1996	1997	1998	1999	2000	2001	2002	2003	2004
Dividendos al 5/10%	162	1.639	492	1.334	3.342	1.491	3.647	1.721	2.125	1.349	694
Dividendos al 50%	69.121	94.622	59.043	132.174	87.495	69.902	141.718	115.024	96.105	129.197	151.644
Dividendos al 100%	677.603	1.025.572	1.212.793	1.963.152	2.208.930	1.931.524	3.431.420	4.546.173	5.210.780	4.019.939	5.224.494
Plusvalías	-	-	29.212	502.807	812.544	353.641	284.524	149.652	478.687	171.300	234.530
Total doble imposición interna	746.886	1.121.833	1.301.540	2.599.467	3.112.311	2.356.558	3.861.309	4.812.569	5.787.697	4.321.785	5.611.362
Doble imposición internacional	113.060	217.141	-	-	-	-	-	-	-	-	-
Transparencia fiscal internacional	-	-	-	475	974	2.655	181	3.266	6.482	102	220
Impuesto pagado en extranjero	-	-	136.299	78.101	70.619	68.876	234.914	144.773	178.786	117.716	189.826
Rentas establecimientos permanent.	-	-	48.821	43.447	38.381	137.998	187.120	-	-	-	-
Divid. y particip. ben. filiales extranj.	-	-	58.889	68.990	26.366	62.985	247.667	1.067.632	53.995	99.797	48.165
Dividendos otras entid. no resident.	-	-	6.544	62.090	124.241	146.601	153.173	-	-	-	-
Plusvalías entidades no residentes	-	-	15.793	5.415	1.965	3.138	47.372	-	-	-	-
Otras deduc.doble imp.internacional	27.768	14.730	-	-	-	-	-	-	-	-	-
Total doble imposic. internacional	140.828	231.871	266.346	258.518	262.546	422.254	870.427	1.215.670	239.264	217.615	238.211
Saldos pend. ded. doble imposición	-	-	16.034	141.839	219.003	568.521	749.142	652.005	1.104.096	1.296.525	1.839.461
Total dob.imp.interna e internac.	887.714	1.353.704	1.583.920	2.999.824	3.593.860	3.347.333	5.480.878	6.680.244	7.131.057	5.835.925	7.689.034
Apoyo fiscal inversión	28.865	27.716	26.542	26.739	36.962	30.783	33.076	67.242	52.471	66.010	132.312
Invers.y creac.empleo rég.gral.ej.act.	445.989	466.819	696.624	350.191	422.644	549.744	764.931	1.023.294	802.924	950.549	1.174.682
Invers.y creación empleo ejerc.anter.	356.726	519.098	577.546	563.124	461.908	297.002	125.704	95.088	23.737	28.544	12.994
Proyecto Cartuja 1993	3.004	1.269	95	595	1.542	4.422	11.152	12.062	896	36	94
SalDOS pend. acontecim.1992 y 1993	22.510	7.980	2.780	889	2.650	-	-	-	-	-	-
Inversiones Canarias	115.156	94.829	94.162	130.047	168.632	167.497	189.352	210.086	140.166	183.964	175.657
Reinversión beneficios extraordinarios	-	-	-	-	-	-	-	1.692.000	1.066.262	2.077.233	1.736.626
Donaciones a entidades no lucrativas	-	-	-	-	-	-	-	-	1.360	68.126	82.095
Total inversión y creación empleo	972.250	1.117.711	1.397.749	1.071.585	1.094.341	1.049.448	1.124.215	3.099.773	2.087.817	3.374.463	3.314.460
Total deducciones en la cuota	1.859.964	2.471.415	2.981.669	4.071.409	4.688.201	4.396.782	6.605.093	9.780.017	9.218.873	9.210.389	11.003.494

IMPUESTO SOBRE SOCIEDADES

Tabla 4-95: Tasas de variación de las deducciones en la cuota íntegra. Período 1995-2004

Deducciones	95/94	96/95	97/96	98/97	99/98	00/99	01/00	02/01	03/02	04/03
Dividendos al 5/10%	911,73%	-69,98%	171,14%	150,52%	-55,39%	144,60%	-52,81%	23,50%	-36,54%	-48,54%
Dividendos al 50%	36,89%	-37,60%	123,86%	-33,80%	-20,11%	102,74%	-18,84%	-16,45%	34,43%	17,37%
Dividendos al 100%	51,35%	18,26%	61,87%	12,52%	-12,56%	77,65%	32,49%	14,62%	-22,85%	29,96%
Plusvalías	-	-	1621,23%	61,60%	-56,48%	-19,54%	-47,40%	219,87%	-64,21%	36,91%
Total doble impositic.interna	50,20%	16,02%	99,72%	19,73%	-24,28%	63,85%	24,64%	20,26%	-25,33%	29,84%
Doble imposición internacional	92,06%	-	-	-	-	-	-	-	-	-
Transparencia fiscal internacional	-	-	-	105,05%	172,59%	-93,18%	1704,26%	98,50%	-98,42%	115,42%
Impuesto pagado en extranjero	-	-	-42,70%	-9,58%	-2,47%	241,07%	-38,37%	23,49%	-34,16%	61,26%
Rentas Establecimientos Permanent.	-	-	-11,01%	-11,66%	259,55%	35,60%	-	-	-	-
Divid. y particip. ben. filiales extranj.	-	-	17,15%	-61,78%	138,89%	293,22%	331,08%	-94,94%	84,83%	-51,74%
Dividendos otras entid. no resident.	-	-	848,81%	100,10%	18,00%	4,48%	-	-	-	-
Plusvalías entidades no residentes	-	-	-65,71%	-63,71%	59,69%	1409,62%	-	-	-	-
Otras deduc.doble imp.internacional	-46,95%	-	-	-	-	-	-	-	-	-
Total doble impositic. internacional	64,65%	14,87%	-2,94%	1,56%	60,83%	106,14%	39,66%	-80,32%	-9,05%	9,46%
Saldos pend. ded. doble imposición	-	-	784,61%	54,40%	159,60%	31,77%	-12,97%	69,34%	17,43%	41,88%
Total dob.imp.interna e internac.	52,49%	17,01%	89,39%	19,80%	-6,86%	63,74%	21,88%	6,75%	-18,16%	31,75%
Apoyo fiscal inversión	-3,98%	-4,24%	0,74%	38,23%	-16,72%	7,45%	103,29%	-21,97%	25,80%	100,44%
Invers.y creac.empleo rég.gral.ej.act.	4,67%	49,23%	-49,73%	20,69%	30,07%	39,14%	33,78%	-21,54%	18,39%	23,58%
Invers.y creación empleo ejerc.anter.	45,52%	11,26%	-2,50%	-17,97%	-35,70%	-57,68%	-24,36%	-75,04%	20,25%	-54,48%
Proyecto Cartuja 1993	-57,76%	-92,51%	526,32%	159,16%	186,77%	152,19%	8,16%	-92,57%	-95,97%	160,27%
Saldos pend.Acontecim.1992 y 1993	-64,55%	-65,16%	-68,02%	198,09%	-	-	-	-	-	-
Inversiones Canarias	-17,65%	-0,70%	38,11%	29,67%	-0,67%	13,05%	10,95%	-33,28%	31,25%	-4,52%
Reinversión beneficios extraordinarios	-	-	-	-	-	-	-	-36,98%	94,81%	-16,40%
Donaciones a entidades no lucrativas	-	-	-	-	-	-	-	-	4909,25%	20,50%
Total inversión y creación empleo	14,96%	25,05%	-23,33%	2,12%	-4,10%	7,12%	175,73%	-32,65%	61,63%	-1,78%
Total deducciones en la cuota	32,87%	20,65%	36,55%	15,15%	-6,22%	50,23%	48,07%	-5,74%	-0,09%	19,47%

Gráfico 4-15
Impuesto sobre Sociedades
Importe bonificaciones y deducciones
Período 1994 - 2004

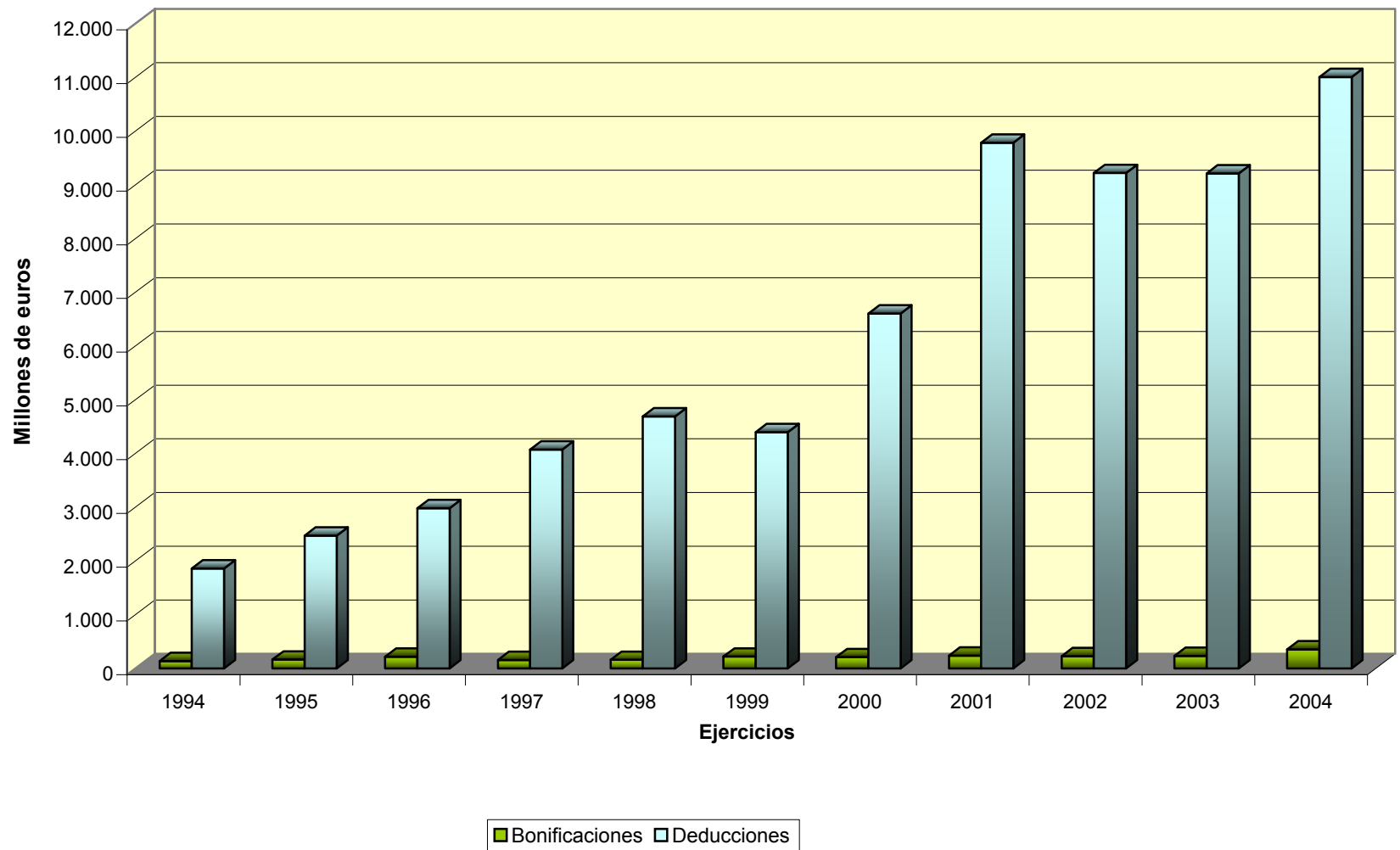

IMPUESTO SOBRE SOCIEDADES

**Tabla 4-96: Cuota líquida
Período 1994 - 2004**

Ejercicio	Declarantes		Importe		Cuantía media		Tipo efectivo
	Número	Tasa de variación	Miles de Euros	Tasa de variación	Euros	Tasa de variación	
1994	189.035	19,44%	7.588.107	5,35%	40.141	-11,80%	23,05%
1995	220.488	16,64%	8.989.922	18,47%	40.773	1,57%	22,28%
1996	237.436	7,69%	9.988.295	11,11%	42.067	3,17%	20,12%
1997	288.823	21,64%	12.809.708	28,25%	44.351	5,43%	21,24%
1998	327.645	13,44%	17.121.747	33,66%	52.257	17,82%	22,66%
1999	357.472	9,10%	16.310.068	-4,74%	45.626	-12,69%	23,25%
2000	395.251	10,57%	19.591.205	20,12%	49.566	8,64%	23,73%
2001	414.210	4,80%	22.648.911	15,61%	54.680	10,32%	22,77%
2002	438.458	5,85%	23.673.726	4,52%	53.993	-1,26%	24,13%
2003	449.399	2,50%	27.841.384	17,60%	61.952	14,74%	24,41%
2004	473.795	5,43%	32.695.452	17,43%	69.008	11,39%	24,06%

Gráfico 4-16
Impuesto sobre Sociedades
Importe cuota líquida
Período 1994 - 2004

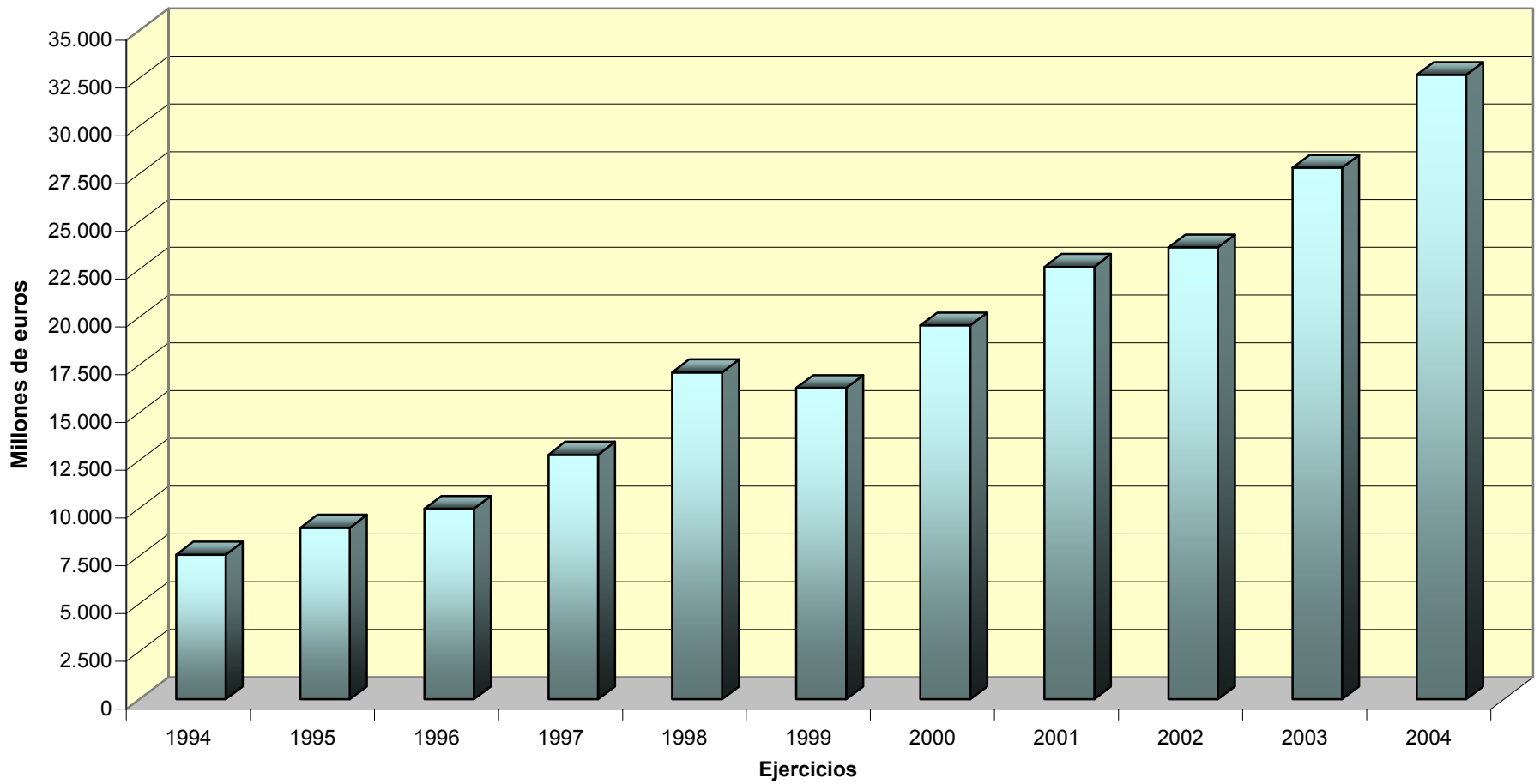

IMPUESTO SOBRE SOCIEDADES

Tabla 4-97: Importes retenciones e ingresos a cuenta y Programa Prever. Período 1994 - 2004

Miles de euros											
Concepto	1994	1995	1996	1997	1998	1999	2000	2001	2002	2003	2004
Retenc. e ingresos a cuenta	2.458.956	3.035.574	2.418.455	2.451.757	2.821.289	2.886.554	2.665.775	2.455.260	2.367.378	1.738.219	1.791.750
Ret.e ingr.cta.AIE's, UTE's y soc.transp.fisc.	-	-	95.089	222.014	96.589	107.564	122.368	128.546	106.129	79.706	77.695
Total retenciones e ingres. a cta.	2.458.956	3.035.574	2.513.544	2.673.771	2.917.878	2.994.118	2.788.143	2.583.806	2.473.507	1.817.925	1.869.445
Bonificación Programa Prever	-	-	-	3.650	8.411	35.295	10.774	23.701	11.617	13.235	45.713

Tabla 4-98: Estructura porcentual retenciones e ingresos a cuenta. Período 1994 - 2004

Concepto	1994	1995	1996	1997	1998	1999	2000	2001	2002	2003	2004
Retenc. e ingresos a cuenta	100,00%	100,00%	96,22%	91,70%	96,69%	96,41%	95,61%	95,02%	95,71%	95,62%	95,84%
Ret.e ingr.cta.AIE's, UTE's y soc.transp.fisc.	-	-	3,78%	8,30%	3,31%	3,59%	4,39%	4,98%	4,29%	4,38%	4,16%
Total retenciones e ingres. a cta.	100,00%	100,00%	100,00%	100,00%	100,00%	100,00%	100,00%	100,00%	100,00%	100,00%	100,00%

Tabla 4-99: Tasas de variación retenciones e ingresos a cuenta y Programa Prever. Período 1995 - 2004

Concepto	95/94	96/95	97/96	98/97	99/98	00/99	01/00	02/01	03/02	04/03
Retenc. e ingresos a cuenta	23,45%	-20,33%	1,38%	15,07%	2,31%	-7,65%	-7,90%	-3,58%	-26,58%	3,08%
Ret.e ingr.cta.AIE's, UTE's y soc.transp.fisc.	-	-	133,48%	-56,49%	11,36%	13,76%	5,05%	-17,44%	-24,90%	-2,52%
Total retenciones e ingres. a cta.	23,45%	-17,20%	6,37%	9,13%	2,61%	-6,88%	-7,33%	-4,27%	-26,50%	2,83%
Bonificación Programa Prever	-	-	-	130,45%	319,63%	-69,47%	119,98%	-50,99%	13,93%	245,40%

IMPUESTO SOBRE SOCIEDADES

Tabla 4-100: Importes pagos fraccionados correspondientes a la Admón. Gral. del Estado. Período 1994 - 2004

Miles de euros											
Concepto	1994	1995	1996	1997	1998	1999	2000	2001	2002	2003	2004
Pago fraccionado 1	448.259	476.521	634.036	1.201.519	1.938.997	1.644.422	2.248.397	2.326.107	2.418.381	3.114.202	3.327.309
Pago fraccionado 2	502.307	661.404	770.696	2.347.716	3.248.969	3.162.808	4.040.656	4.143.195	4.928.229	5.435.251	6.227.914
Pago fraccionado 3	486.103	849.651	746.432	1.474.541	1.433.011	1.596.071	2.146.537	3.107.653	2.662.292	2.978.684	3.305.764
Pag.frac.AIE's, UTE's y soc.transp. fiscal	-	-	2.740	1.605	6.821	6.426	12.496	38.284	15.694	24.702	5.299
Total pagos fraccionados	1.436.669	1.987.576	2.153.904	5.025.381	6.627.799	6.409.727	8.448.086	9.615.239	10.024.596	11.552.841	12.866.286

Tabla 4-101: Estructura porcentual importes pagos fraccionados correspondientes a la Admón. Gral. del Estado. Período 1994 - 2004

Concepto	1994	1995	1996	1997	1998	1999	2000	2001	2002	2003	2004
Pago fraccionado 1	31,20%	23,97%	29,44%	23,91%	29,26%	25,66%	26,61%	24,19%	24,12%	26,96%	25,86%
Pago fraccionado 2	34,96%	33,28%	35,78%	46,72%	49,02%	49,34%	47,83%	43,09%	49,16%	47,05%	48,40%
Pago fraccionado 3	33,84%	42,75%	34,65%	29,34%	21,62%	24,90%	25,41%	32,32%	26,56%	25,78%	25,69%
Pag.frac.AIE's, UTE's y soc.transp. fiscal	-	-	0,13%	0,03%	0,10%	0,10%	0,15%	0,40%	0,16%	0,21%	0,04%
Total pagos fraccionados	100,00%	100,00%	100,00%	100,00%	100,00%	100,00%	100,00%	100,00%	100,00%	100,00%	100,00%

Tabla 4-102: Tasas de variación importes pagos fraccionados correspondientes a la Admón. Gral. del Estado. Período 1995 - 2004

Concepto	95/94	96/95	97/96	98/97	99/98	00/99	01/00	02/01	03/02	04/03
Pago fraccionado 1	6,30%	33,06%	89,50%	61,38%	-15,19%	36,73%	3,46%	3,97%	28,77%	6,84%
Pago fraccionado 2	31,67%	16,52%	204,62%	38,39%	-2,65%	27,76%	2,54%	18,95%	10,29%	14,58%
Pago fraccionado 3	74,79%	-12,15%	97,55%	-2,82%	11,38%	34,49%	44,78%	-14,33%	11,88%	10,98%
Pag.frac.AIE's, UTE's y soc.transp. fiscal	-	-	-41,42%	324,98%	-5,79%	94,45%	94,45%	94,45%	57,39%	-78,55%
Total pagos fraccionados	38,35%	8,37%	133,31%	31,89%	-3,29%	31,80%	13,82%	4,26%	15,24%	11,37%

Gráfico 4-17
Impuesto sobre Sociedades
Importes pagos a cuenta
Período 1994 - 2004

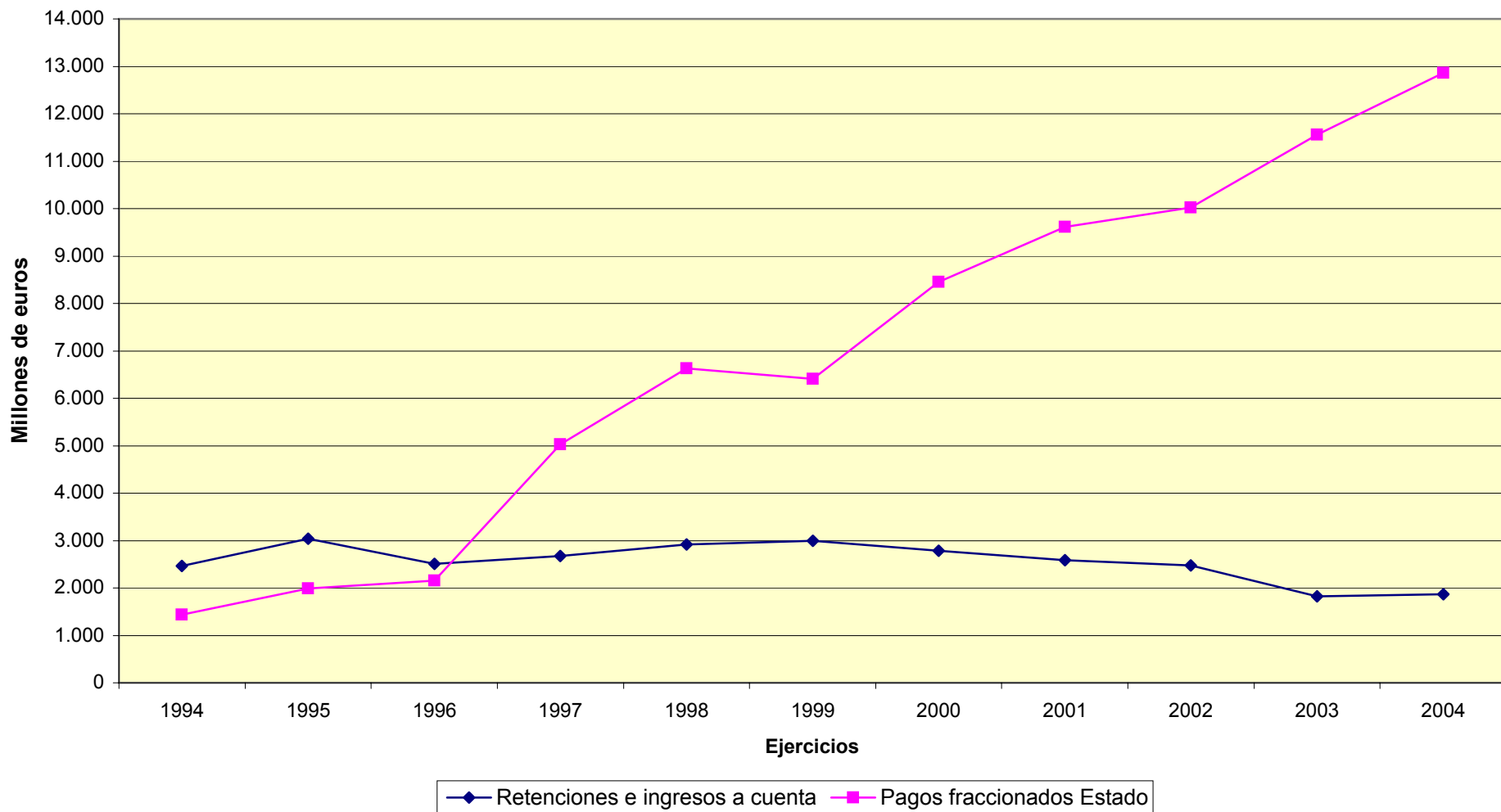

IMPUESTO SOBRE SOCIEDADES

**Tabla 4-103: Cuota diferencial correspondiente a la Admón. Gral. del Estado
Período 1994 - 2004**

Ejercicio	Cuota diferencial positiva						Cuota diferencial negativa						Saldo	
	Declarantes		Importe		Cuantía media		Declarantes		Importe		Cuantía media		Importe	
	Número	Tasa de variación	Miles de Euros	Tasa de variación	Euros	Tasa de variación	Número	Tasa de variación	Miles de Euros	Tasa de variación	Euros	Tasa de variación	Miles de Euros	Tasa de variación
1994	169.894	24,36%	5.175.169	22,31%	30.461	-1,65%	109.098	-5,05%	1.589.507	4,28%	14.570	9,83%	3.585.662	32,46%
1995	198.075	16,59%	5.658.430	9,34%	28.567	-6,22%	121.550	11,41%	1.838.761	15,68%	15.128	3,83%	3.819.669	6,53%
1996	207.034	4,52%	6.709.727	18,58%	32.409	13,45%	146.821	20,79%	1.459.635	-20,62%	9.942	-34,28%	5.250.092	37,45%
1997	259.315	25,25%	6.751.073	0,62%	26.034	-19,67%	142.177	-3,16%	1.652.807	13,23%	11.625	16,93%	5.098.266	-2,89%
1998	288.271	11,17%	9.104.510	34,86%	31.583	21,31%	161.015	13,25%	2.221.028	34,38%	13.794	18,66%	6.883.482	35,02%
1999	314.801	9,20%	8.947.746	-1,72%	28.423	-10,00%	162.515	0,93%	2.575.064	15,94%	15.845	14,87%	6.372.682	-7,42%
2000	343.175	9,01%	10.441.469	16,69%	30.426	7,05%	191.764	18,00%	3.165.801	22,94%	16.509	4,19%	7.275.668	14,17%
2001	355.849	3,69%	12.521.681	19,92%	35.188	15,65%	211.696	10,39%	2.902.073	-8,33%	13.709	-16,96%	9.619.608	32,22%
2002	375.375	5,49%	13.068.375	4,37%	34.814	-1,06%	231.997	9,59%	2.983.334	2,80%	12.859	-6,20%	10.085.042	4,84%
2003	391.808	4,38%	15.724.253	20,32%	40.133	15,28%	227.273	-2,04%	2.488.426	-16,59%	10.949	-14,86%	13.235.827	31,24%
2004	412.994	5,41%	19.687.375	25,20%	47.670	18,78%	239.588	5,42%	2.731.101	9,75%	11.399	4,11%	16.956.274	28,11%

Gráfico 4-18
Impuesto sobre Sociedades
Importes cuotas diferenciales positiva y negativa
(correspondientes a la Admón. Gral. Estado)
Período 1994 - 2004

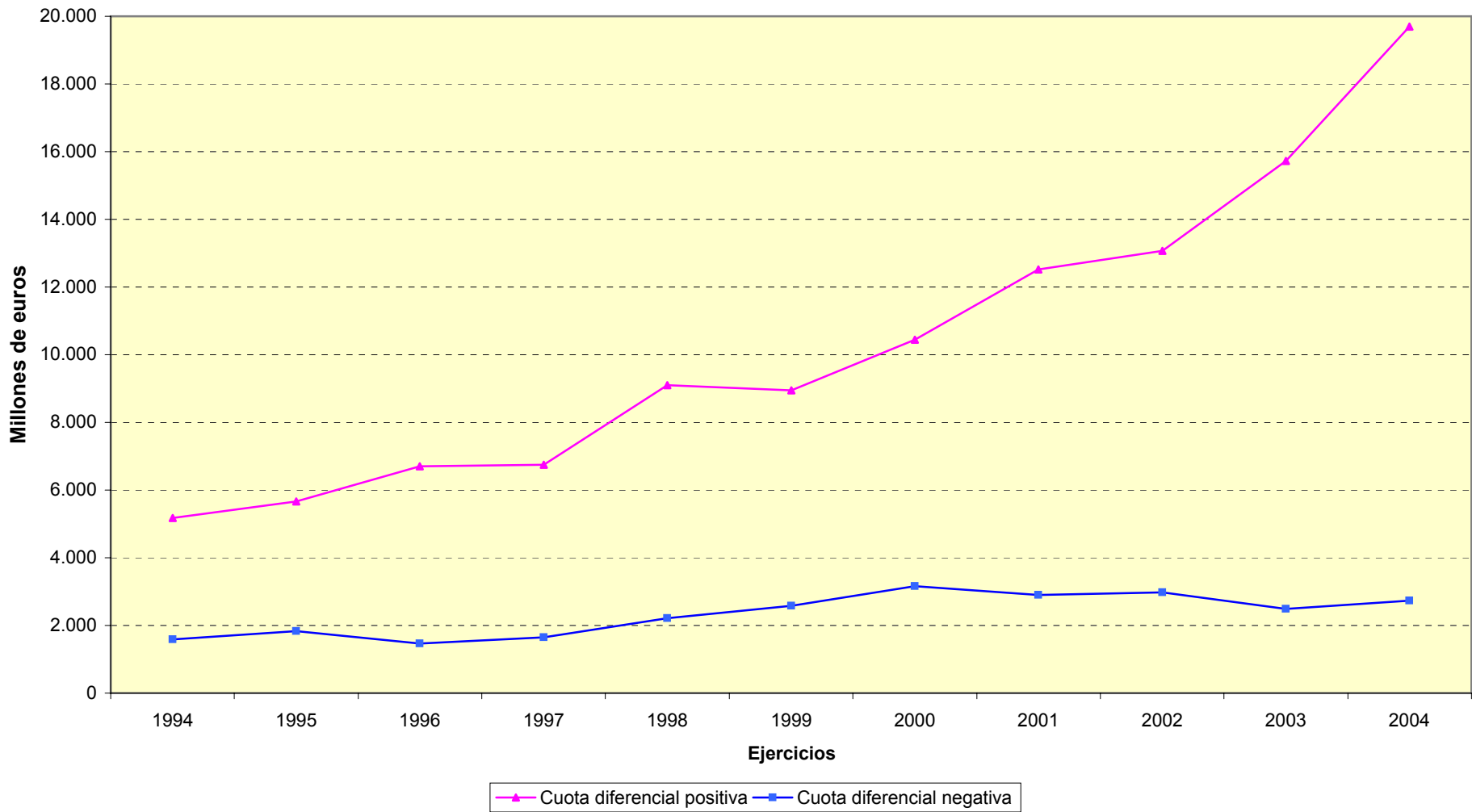

IMPUESTO SOBRE SOCIEDADES
Ejercicio 2004

Tabla 4-104: Número de declarantes (*)

Tramos de ingresos (miles de euros)	Declarantes		
	Número	Proporción sobre total declarantes	
		Sin acum.	Acum.
0	110.254	9,87%	9,87%
0 - 10	112.739	10,09%	19,96%
10 - 50	141.381	12,66%	32,62%
50 - 100	124.700	11,16%	43,78%
100 - 250	204.332	18,29%	62,08%
250 - 500	141.484	12,67%	74,74%
500 - 1.000	109.930	9,84%	84,59%
1.000 - 3.000	105.323	9,43%	94,01%
3.000 - 5.000	27.231	2,44%	96,45%
5.000 - 6.000	7.381	0,66%	97,11%
6.000 - 7.500	5.915	0,53%	97,64%
7.500 - 10.000	6.279	0,56%	98,20%
10.000 - 25.000	12.066	1,08%	99,28%
25.000 - 50.000	4.221	0,38%	99,66%
50.000 - 75.000	1.312	0,12%	99,78%
75.000 - 100.000	679	0,06%	99,84%
100.000 - 250.000	1.099	0,10%	99,94%
250.000 - 500.000	357	0,03%	99,97%
500.000 - 750.000	136	0,01%	99,98%
750.000 - 1.000.000	40	0,00%	99,99%
> 1.000.000	146	0,01%	100%
TOTAL	1.117.005	100%	

* Sin contabilizar las sociedades patrimoniales

IMPUESTO SOBRE SOCIEDADES

Ejercicio 2004

Tabla 4-105: Resultado contable neto

Tramos de ingresos (miles de euros)	Declarantes			Importe			Media por declarante (euros)
	Número	Proporción sobre declarantes partida		Cuantía (miles euros)	Proporción sobre total partida		
		Sin acum.	Acum.		Sin acum.	Acum.	
0	313	0,03%	0,03%	21.685	0,02%	0,02%	69.280
0 - 10	109.250	10,95%	10,99%	-36.055	-0,04%	-0,01%	-330
10 - 50	139.943	14,03%	25,02%	-529.844	-0,55%	-0,57%	-3.786
50 - 100	123.829	12,42%	37,43%	-281.230	-0,29%	-0,86%	-2.271
100 - 250	203.085	20,36%	57,80%	15.236	0,02%	-0,84%	75
250 - 500	140.657	14,10%	71,90%	959.520	1,00%	0,16%	6.822
500 - 1.000	109.300	10,96%	82,86%	2.167.449	2,26%	2,41%	19.830
1.000 - 3.000	104.710	10,50%	93,36%	6.552.642	6,82%	9,24%	62.579
3.000 - 5.000	27.069	2,71%	96,07%	4.436.389	4,62%	13,85%	163.892
5.000 - 6.000	7.319	0,73%	96,80%	1.737.097	1,81%	15,66%	237.341
6.000 - 7.500	5.860	0,59%	97,39%	1.834.441	1,91%	17,57%	313.045
7.500 - 10.000	6.221	0,62%	98,02%	2.784.047	2,90%	20,47%	447.524
10.000 - 25.000	11.920	1,20%	99,21%	9.823.116	10,23%	30,70%	824.087
25.000 - 50.000	4.156	0,42%	99,63%	7.000.564	7,29%	37,99%	1.684.447
50.000 - 75.000	1.290	0,13%	99,76%	3.815.755	3,97%	41,96%	2.957.950
75.000 - 100.000	666	0,07%	99,82%	3.092.910	3,22%	45,18%	4.644.009
100.000 - 250.000	1.078	0,11%	99,93%	7.984.462	8,31%	53,50%	7.406.737
250.000 - 500.000	355	0,04%	99,97%	6.688.732	6,96%	60,46%	18.841.497
500.000 - 750.000	135	0,01%	99,98%	6.489.361	6,76%	67,22%	48.069.338
750.000 - 1.000.000	40	0,00%	99,99%	1.926.413	2,01%	69,23%	48.160.328
> 1.000.000	145	0,01%	100%	29.554.333	30,77%	100%	203.822.985
TOTAL	997.341	100%		96.037.022	100%		96.293

IMPUESTO SOBRE SOCIEDADES

Ejercicio 2004

Tabla 4-106: Ajustes al resultado contable

Variable	Importe (miles de euros)		
	Signo positivo	Signo negativo	Saldo
AIE's, UTE's y Transparencia fiscal interna (régimen transitorio)	985.772	1.278.632	-292.860
Transparencia fiscal internacional	19.488	20.794	-1.306
Amortizaciones libres y aceleradas	1.396.659	1.648.243	-251.584
Operaciones de arrendamiento financiero	845.731	1.287.783	-442.052
Dotaciones contables a provisiones no deducibles fiscalmente	34.730.608	20.322.775	14.407.833
Impuesto sobre Sociedades	33.255.683	7.456.476	25.799.207
Otros gastos no deducibles fiscalmente	3.278.733	-	3.278.733
Aplicación del valor normal de mercado	419.586	133.134	286.452
Depreciación monetaria	-	404.572	-404.572
Reinversión de beneficios extraordinarios	908.031	-	908.031
Gastos o ingresos contabilizados en ejercicios diferentes al de su devengo	2.472.867	2.501.867	-29.000
Operaciones a plazo o con precio aplazado	893.728	1.905.602	-1.011.874
Subcapitalización	27.024	-	27.024
Aportaciones a favor de entidades sin fines lucrativos	326.368	163.543	162.825
Régimen fiscal de las entidades sin fines lucrativos	6.508.255	7.356.026	-847.771
Régimen fiscal "Copa del América 2007"	4.752	5.916	-1.164
Régimen fiscal entidades parcialmente exentas	4.714.526	5.647.193	-932.667
Rég. esp. fusiones, escisiones, aportaciones activos y canje de valores	654.412	374.721	279.691
Régimen de las entidades de tenencia de valores extranjeros	-	5.726.542	-5.726.542
Exenciones para evitar doble imposición internacional	-	10.068.193	-10.068.193
Inversiones para la implantación de empresas en el extranjero	71.578	122.111	-50.533
Régimen entidades navieras en función del tonelaje	8.410	49.269	-40.859
Diferimiento plusvalías en concentración empresarial	12.229	45.719	-33.490
Entidades en régimen de atribución rentas constituidas en el extranjero	5.326	1.255	4.071
Dotaciones al Fondo de Reserva Obligatorio de las cooperativas	-	236.188	-236.188
Dotaciones a la reserva para inversiones en Canarias	75.478	2.117.017	-2.041.538
Factor de agotamiento	2.428	110.691	-108.263
Comunidades titulares de montes vecinales en mano común	-	13.469	-13.469
Otras correcciones ⁽¹⁾	4.987.208	8.284.522	-3.297.314
Compensación de bases imponibles negativas de ejercicios anteriores	-	11.853.500	-11.853.500
Discrepancias estadísticas ⁽²⁾	-	-	119.794
TOTAL AJUSTES	96.604.881	89.135.753	7.469.127

⁽¹⁾ Se pueden citar, a título de ejemplo: el fondo de educación y promoción de las cooperativas fiscalmente protegidas, la adscripción del equipo profesional a una s.a. deportiva de nueva creación, las ayudas de la política agraria comunitaria, las ayudas públicas para reparar la destrucción de elementos patrimoniales, las ayudas de la política pesquera comunitaria, las ayudas al abandono de la actividad del transporte por carretera, las indemnizaciones públicas por el sacrificio obligatorio de la cabaña ganadera, la fusión o disolución con liquidación en los supuestos de doble transparencia fiscal, las subvenciones públicas a las sociedades de garantía recíproca o a las de reafianzamiento, las obras benéfico-sociales de las cajas de ahorro, la exención parcial de las rentas de las sociedades y fondos de capital riesgo, la exención parcial de las sociedades de desarrollo industrial regional, los supuestos contemplados en las disposiciones transitorias 5ª y 6ª del texto refundido de la Ley de Regulación de los Planes y Fondos de Pensiones y el tratamiento de las contraprestaciones derivadas de la cesión del derecho a la explotación de la imagen.

⁽²⁾ Las discrepancias estadísticas se deben a que la base imponible no coincide exactamente, a nivel agregado, con el resultado de la expresión algebraica: resultado contable+ aumentos-disminuciones.

IMPUESTO SOBRE SOCIEDADES

Ejercicio 2004

Tabla 4-107: Base imponible positiva

Tramos de ingresos (miles de euros)	Declarantes			Importe			Media por declarante (euros)
	Número	Proporción sobre declarantes partida		Cuantía (miles euros)	Proporción sobre total partida		
		Sin acum.	Acum.		Sin acum.	Acum.	
0	250	0,05%	0,05%	4.881	0,00%	0,00%	19.523
0 - 10	12.240	2,51%	2,56%	49.644	0,04%	0,04%	4.056
10 - 50	39.790	8,15%	10,71%	274.025	0,20%	0,24%	6.887
50 - 100	48.242	9,88%	20,59%	489.481	0,36%	0,60%	10.146
100 - 250	99.496	20,38%	40,97%	1.825.381	1,34%	1,95%	18.346
250 - 500	82.981	17,00%	57,96%	2.708.256	1,99%	3,94%	32.637
500 - 1.000	73.440	15,04%	73,00%	4.143.176	3,05%	6,99%	56.416
1.000 - 3.000	79.019	16,18%	89,19%	10.213.007	7,51%	14,50%	129.247
3.000 - 5.000	21.755	4,46%	93,64%	6.358.356	4,68%	19,18%	292.271
5.000 - 6.000	5.985	1,23%	94,87%	2.520.785	1,85%	21,03%	421.184
6.000 - 7.500	4.577	0,94%	95,81%	2.730.801	2,01%	23,04%	596.636
7.500 - 10.000	4.900	1,00%	96,81%	3.970.308	2,92%	25,97%	810.267
10.000 - 25.000	9.408	1,93%	98,74%	13.781.568	10,14%	36,11%	1.464.878
25.000 - 50.000	3.275	0,67%	99,41%	10.492.339	7,72%	43,83%	3.203.768
50.000 - 75.000	1.007	0,21%	99,62%	5.794.015	4,26%	48,09%	5.753.739
75.000 - 100.000	506	0,10%	99,72%	4.485.506	3,30%	51,39%	8.864.636
100.000 - 250.000	829	0,17%	99,89%	10.832.700	7,97%	59,36%	13.067.189
250.000 - 500.000	283	0,06%	99,95%	10.719.585	7,89%	67,25%	37.878.392
500.000 - 750.000	105	0,02%	99,97%	7.167.254	5,27%	72,52%	68.259.564
750.000 - 1.000.000	34	0,01%	99,98%	2.600.566	1,91%	74,44%	76.487.236
> 1.000.000	121	0,02%	100%	34.741.421	25,56%	100%	287.119.180
TOTAL	488.243	100%		135.903.053	100%		278.351

IMPUESTO SOBRE SOCIEDADES

Ejercicio 2004

Tabla 4-108: Cuota íntegra

Tramos de ingresos (miles de euros)	Declarantes			Importe			Media por declarante (euros)
	Número	Proporción sobre declarantes partida		Cuantía (miles euros)	Proporción sobre total partida		
		Sin acum.	Acum.		Sin acum.	Acum.	
0	190	0,04%	0,04%	1.120	0,00%	0,00%	5.897
0 - 10	11.190	2,33%	2,37%	11.822	0,03%	0,03%	1.056
10 - 50	38.794	8,09%	10,47%	76.767	0,17%	0,20%	1.979
50 - 100	47.395	9,89%	20,35%	142.866	0,33%	0,53%	3.014
100 - 250	97.903	20,42%	40,77%	531.829	1,21%	1,74%	5.432
250 - 500	81.863	17,08%	57,85%	814.381	1,86%	3,60%	9.948
500 - 1.000	72.543	15,13%	72,98%	1.252.971	2,85%	6,45%	17.272
1.000 - 3.000	77.905	16,25%	89,23%	3.137.269	7,15%	13,60%	40.270
3.000 - 5.000	21.374	4,46%	93,69%	1.960.317	4,47%	18,07%	91.715
5.000 - 6.000	5.862	1,22%	94,91%	791.154	1,80%	19,87%	134.963
6.000 - 7.500	4.457	0,93%	95,84%	902.415	2,06%	21,92%	202.471
7.500 - 10.000	4.781	1,00%	96,84%	1.247.243	2,84%	24,77%	260.875
10.000 - 25.000	9.158	1,91%	98,75%	4.298.267	9,79%	34,56%	469.346
25.000 - 50.000	3.182	0,66%	99,41%	3.261.456	7,43%	41,99%	1.024.970
50.000 - 75.000	978	0,20%	99,62%	1.803.289	4,11%	46,10%	1.843.853
75.000 - 100.000	495	0,10%	99,72%	1.479.052	3,37%	49,47%	2.987.983
100.000 - 250.000	804	0,17%	99,89%	3.453.120	7,87%	57,33%	4.294.925
250.000 - 500.000	279	0,06%	99,95%	3.556.352	8,10%	65,44%	12.746.782
500.000 - 750.000	100	0,02%	99,97%	2.347.016	5,35%	70,78%	23.470.158
750.000 - 1.000.000	34	0,01%	99,98%	906.303	2,06%	72,85%	26.655.979
> 1.000.000	118	0,02%	100%	11.917.702	27,15%	100%	100.997.472
TOTAL	479.405	100%		43.892.711	100%		91.557

IMPUESTO SOBRE SOCIEDADES

Ejercicio 2004

Tabla 4-109: Bonificación por explotaciones navieras establecidas en Canarias

Tramos de ingresos (miles de euros)	Declarantes			Importe			Media por declarante (euros)
	Número	Proporción sobre declarantes partida		Cuantía (miles euros)	Proporción sobre total partida		
		Sin acum.	Acum.		Sin acum.	Acum.	
0	0	0,00%	0,00%	0	0,00%	0,00%	--
0 - 10	1	1,32%	1,32%	0	0,00%	0,00%	316
10 - 50	1	1,32%	2,63%	0	0,00%	0,00%	444
50 - 100	0	0,00%	2,63%	0	0,00%	0,00%	--
100 - 250	2	2,63%	5,26%	2	0,00%	0,01%	1.235
250 - 500	1	1,32%	6,58%	0	0,00%	0,01%	159
500 - 1.000	9	11,84%	18,42%	137	0,25%	0,25%	15.222
1.000 - 3.000	14	18,42%	36,84%	1.260	2,26%	2,52%	89.977
3.000 - 5.000	8	10,53%	47,37%	200	0,36%	2,87%	25.020
5.000 - 6.000	2	2,63%	50,00%	211	0,38%	3,25%	105.269
6.000 - 7.500	1	1,32%	51,32%	267	0,48%	3,73%	267.266
7.500 - 10.000	3	3,95%	55,26%	811	1,46%	5,19%	270.405
10.000 - 25.000	14	18,42%	73,68%	5.215	9,37%	14,56%	372.477
25.000 - 50.000	2	2,63%	76,32%	2.926	5,26%	19,82%	1.463.012
50.000 - 75.000	3	3,95%	80,26%	1.904	3,42%	23,24%	634.763
75.000 - 100.000	2	2,63%	82,89%	2.967	5,33%	28,57%	1.483.636
100.000 - 250.000	2	2,63%	85,53%	923	1,66%	30,23%	461.592
250.000 - 500.000	3	3,95%	89,47%	12.250	22,01%	52,23%	4.083.211
500.000 - 750.000	3	3,95%	93,42%	13.423	24,12%	76,35%	4.474.495
750.000 - 1.000.000	0	0,00%	93,42%	0	0,00%	76,35%	--
> 1.000.000	5	6,58%	100%	13.165	23,65%	100%	2.632.947
TOTAL	76	100%		55.663	100%		732.402

IMPUESTO SOBRE SOCIEDADES

Ejercicio 2004

Tabla 4-110: Bonificación por actividades de exportación de producciones cinematográficas, audiovisuales y editoriales y de prestación de servicios públicos locales

Tramos de ingresos (miles de euros)	Declarantes			Importe			Media por declarante (euros)
	Número	Proporción sobre declarantes partida		Cuantía (miles euros)	Proporción sobre total partida		
		Sin acum.	Acum.		Sin acum.	Acum.	
0	0	0,00%	0,00%	0	0,00%	0,00%	--
0 - 10	5	1,16%	1,16%	3	0,00%	0,00%	526
10 - 50	11	2,55%	3,71%	16	0,01%	0,01%	1.443
50 - 100	3	0,70%	4,41%	19	0,01%	0,03%	6.460
100 - 250	13	3,02%	7,42%	63	0,04%	0,07%	4.862
250 - 500	27	6,26%	13,69%	481	0,34%	0,41%	17.798
500 - 1.000	39	9,05%	22,74%	533	0,38%	0,79%	13.678
1.000 - 3.000	104	24,13%	46,87%	3.845	2,74%	3,53%	36.972
3.000 - 5.000	59	13,69%	60,56%	3.322	2,36%	5,89%	56.307
5.000 - 6.000	19	4,41%	64,97%	2.109	1,50%	7,39%	111.003
6.000 - 7.500	10	2,32%	67,29%	678	0,48%	7,87%	67.777
7.500 - 10.000	28	6,50%	73,78%	4.325	3,08%	10,95%	154.459
10.000 - 25.000	56	12,99%	86,77%	14.379	10,23%	21,18%	256.761
25.000 - 50.000	27	6,26%	93,04%	25.907	18,43%	39,61%	959.515
50.000 - 75.000	5	1,16%	94,20%	3.981	2,83%	42,44%	796.141
75.000 - 100.000	10	2,32%	96,52%	39.554	28,14%	70,58%	3.955.407
100.000 - 250.000	7	1,62%	98,14%	9.225	6,56%	77,14%	1.317.822
250.000 - 500.000	4	0,93%	99,07%	16.926	12,04%	89,18%	4.231.624
500.000 - 750.000	3	0,70%	99,77%	15.212	10,82%	100%	5.070.634
750.000 - 1.000.000	1	0,23%	100%	1	0,00%	100%	1.317
> 1.000.000	0	0,00%	100%	0	0,00%	100%	--
TOTAL	431	100%		140.579	100%		326.169

IMPUESTO SOBRE SOCIEDADES

Ejercicio 2004

Tabla 4-111: Bonificación por operaciones financieras

Tramos de ingresos (miles de euros)	Declarantes			Importe			Media por declarante (euros)
	Número	Proporción sobre declarantes partida		Cuantía (miles euros)	Proporción sobre total partida		
		Sin acum.	Acum.		Sin acum.	Acum.	
0	0	0,00%	0,00%	0	0,00%	0,00%	--
0 - 10	7	1,22%	1,22%	4	0,01%	0,01%	590
10 - 50	15	2,60%	3,82%	4	0,01%	0,01%	264
50 - 100	22	3,82%	7,64%	25	0,04%	0,05%	1.158
100 - 250	51	8,85%	16,49%	119	0,17%	0,22%	2.325
250 - 500	71	12,33%	28,82%	216	0,31%	0,54%	3.043
500 - 1.000	59	10,24%	39,06%	685	1,00%	1,53%	11.613
1.000 - 3.000	115	19,97%	59,03%	3.013	4,39%	5,92%	26.201
3.000 - 5.000	38	6,60%	65,63%	2.046	2,98%	8,91%	53.836
5.000 - 6.000	26	4,51%	70,14%	836	1,22%	10,12%	32.164
6.000 - 7.500	24	4,17%	74,31%	2.525	3,68%	13,80%	105.195
7.500 - 10.000	25	4,34%	78,65%	4.393	6,40%	20,20%	175.721
10.000 - 25.000	67	11,63%	90,28%	6.501	9,47%	29,67%	97.033
25.000 - 50.000	25	4,34%	94,62%	7.122	10,38%	40,05%	284.872
50.000 - 75.000	8	1,39%	96,01%	13.907	20,26%	60,31%	1.738.382
75.000 - 100.000	2	0,35%	96,35%	159	0,23%	60,54%	79.365
100.000 - 250.000	14	2,43%	98,78%	24.807	36,14%	96,69%	1.771.911
250.000 - 500.000	3	0,52%	99,31%	1.291	1,88%	98,57%	430.454
500.000 - 750.000	1	0,17%	99,48%	540	0,79%	99,35%	539.546
750.000 - 1.000.000	1	0,17%	99,65%	10	0,02%	99,37%	10.475
> 1.000.000	2	0,35%	100%	433	0,63%	100%	216.516
TOTAL	576	100%		68.636	100%		119.160

IMPUESTO SOBRE SOCIEDADES

Ejercicio 2004

Tabla 4-112: Dedución por doble imposición interna al 100%

Tramos de ingresos (miles de euros)	Declarantes			Importe			Media por declarante (euros)
	Número	Proporción sobre declarantes partida		Cuantía (miles euros)	Proporción sobre total partida		
		Sin acum.	Acum.		Sin acum.	Acum.	
0	0	0,00%	0,00%	0	0,00%	0,00%	--
0 - 10	35	0,48%	0,48%	736	0,01%	0,01%	21.038
10 - 50	222	3,05%	3,53%	1.224	0,02%	0,04%	5.515
50 - 100	306	4,21%	7,74%	3.528	0,07%	0,11%	11.529
100 - 250	890	12,23%	19,97%	20.055	0,38%	0,49%	22.534
250 - 500	944	12,97%	32,94%	47.075	0,90%	1,39%	49.868
500 - 1.000	974	13,38%	46,32%	93.537	1,79%	3,18%	96.034
1.000 - 3.000	1.301	17,88%	64,20%	281.139	5,38%	8,56%	216.095
3.000 - 5.000	508	6,98%	71,18%	176.208	3,37%	11,93%	346.866
5.000 - 6.000	170	2,34%	73,52%	76.419	1,46%	13,40%	449.524
6.000 - 7.500	161	2,21%	75,73%	75.732	1,45%	14,85%	470.384
7.500 - 10.000	213	2,93%	78,66%	140.294	2,69%	17,53%	658.657
10.000 - 25.000	594	8,16%	86,82%	509.873	9,76%	27,29%	858.373
25.000 - 50.000	321	4,41%	91,23%	352.235	6,74%	34,03%	1.097.305
50.000 - 75.000	134	1,84%	93,07%	182.059	3,48%	37,52%	1.358.652
75.000 - 100.000	97	1,33%	94,41%	246.151	4,71%	42,23%	2.537.641
100.000 - 250.000	173	2,38%	96,78%	458.539	8,78%	51,01%	2.650.514
250.000 - 500.000	106	1,46%	98,24%	641.178	12,27%	63,28%	6.048.850
500.000 - 750.000	49	0,67%	98,91%	334.139	6,40%	69,67%	6.819.164
750.000 - 1.000.000	12	0,16%	99,08%	81.646	1,56%	71,24%	6.803.810
> 1.000.000	67	0,92%	100%	1.502.726	28,76%	100%	22.428.750
TOTAL	7.277	100%		5.224.494	100%		717.946

IMPUESTO SOBRE SOCIEDADES

Ejercicio 2004

Tabla 4-113: Deducción por doble imposición interna al 50%

Tramos de ingresos (miles de euros)	Declarantes			Importe			Media por declarante (euros)
	Número	Proporción sobre declarantes partida		Cuantía (miles euros)	Proporción sobre total partida		
		Sin acum.	Acum.		Sin acum.	Acum.	
0	0	0,00%	0,00%	0	0,00%	0,00%	--
0 - 10	89	1,24%	1,24%	25	0,02%	0,02%	279
10 - 50	253	3,51%	4,75%	237	0,16%	0,17%	936
50 - 100	296	4,11%	8,85%	353	0,23%	0,41%	1.191
100 - 250	810	11,24%	20,09%	1.353	0,89%	1,30%	1.670
250 - 500	826	11,46%	31,56%	2.018	1,33%	2,63%	2.443
500 - 1.000	858	11,91%	43,46%	3.922	2,59%	5,21%	4.571
1.000 - 3.000	1.454	20,18%	63,64%	10.799	7,12%	12,34%	7.427
3.000 - 5.000	651	9,03%	72,68%	4.271	2,82%	15,15%	6.560
5.000 - 6.000	226	3,14%	75,81%	2.848	1,88%	17,03%	12.601
6.000 - 7.500	215	2,98%	78,80%	3.070	2,02%	19,05%	14.280
7.500 - 10.000	232	3,22%	82,01%	10.943	7,22%	26,27%	47.170
10.000 - 25.000	591	8,20%	90,22%	17.742	11,70%	37,97%	30.020
25.000 - 50.000	290	4,02%	94,24%	19.097	12,59%	50,56%	65.853
50.000 - 75.000	80	1,11%	95,35%	856	0,56%	51,13%	10.700
75.000 - 100.000	68	0,94%	96,29%	2.452	1,62%	52,75%	36.066
100.000 - 250.000	120	1,67%	97,96%	8.394	5,54%	58,28%	69.952
250.000 - 500.000	65	0,90%	98,86%	15.674	10,34%	68,62%	241.142
500.000 - 750.000	30	0,42%	99,28%	8.743	5,77%	74,38%	291.442
750.000 - 1.000.000	10	0,14%	99,42%	2.844	1,88%	76,26%	284.439
> 1.000.000	42	0,58%	100%	36.002	23,74%	100%	857.185
TOTAL	7.206	100%		151.644	100%		21.044

IMPUESTO SOBRE SOCIEDADES

Ejercicio 2004

Tabla 4-114: Dedución por doble imposición de plusvalías de fuente interna

Tramos de ingresos (miles de euros)	Declarantes			Importe			Media por declarante (euros)
	Número	Proporción sobre declarantes partida		Cuantía (miles euros)	Proporción sobre total partida		
		Sin acum.	Acum.		Sin acum.	Acum.	
0	0	0,00%	0,00%	0	0,00%	0,00%	--
0 - 10	4	1,14%	1,14%	2	0,00%	0,00%	552
10 - 50	6	1,70%	2,84%	37	0,02%	0,02%	6.217
50 - 100	7	1,99%	4,83%	71	0,03%	0,05%	10.093
100 - 250	16	4,55%	9,38%	212	0,09%	0,14%	13.263
250 - 500	26	7,39%	16,76%	841	0,36%	0,50%	32.347
500 - 1.000	37	10,51%	27,27%	2.442	1,04%	1,54%	65.995
1.000 - 3.000	65	18,47%	45,74%	8.726	3,72%	5,26%	134.246
3.000 - 5.000	21	5,97%	51,70%	2.467	1,05%	6,31%	117.453
5.000 - 6.000	14	3,98%	55,68%	2.693	1,15%	7,46%	192.334
6.000 - 7.500	11	3,13%	58,81%	4.187	1,79%	9,24%	380.641
7.500 - 10.000	15	4,26%	63,07%	1.595	0,68%	9,92%	106.320
10.000 - 25.000	44	12,50%	75,57%	18.667	7,96%	17,88%	424.260
25.000 - 50.000	21	5,97%	81,53%	5.800	2,47%	20,36%	276.172
50.000 - 75.000	11	3,13%	84,66%	1.419	0,61%	20,96%	129.008
75.000 - 100.000	8	2,27%	86,93%	5.182	2,21%	23,17%	647.758
100.000 - 250.000	18	5,11%	92,05%	9.186	3,92%	27,09%	510.335
250.000 - 500.000	9	2,56%	94,60%	22.730	9,69%	36,78%	2.525.518
500.000 - 750.000	4	1,14%	95,74%	55.454	23,64%	60,42%	13.863.471
750.000 - 1.000.000	2	0,57%	96,31%	1.323	0,56%	60,99%	661.264
> 1.000.000	13	3,69%	100%	91.497	39,01%	100%	7.038.251
TOTAL	352	100%		234.530	100%		666.278

IMPUESTO SOBRE SOCIEDADES

Ejercicio 2004

Tabla 4-115: Deducción por doble imposición internacional. Impuestos pagados en el extranjero

Tramos de ingresos (miles de euros)	Declarantes			Importe			Media por declarante (euros)
	Número	Proporción sobre declarantes partida		Cuantía (miles euros)	Proporción sobre total partida		
		Sin acum.	Acum.		Sin acum.	Acum.	
0	0	0,00%	0,00%	0	0,00%	0,00%	--
0 - 10	3	0,29%	0,29%	0	0,00%	0,00%	88
10 - 50	22	2,11%	2,39%	41	0,02%	0,02%	1.859
50 - 100	24	2,30%	4,69%	39	0,02%	0,04%	1.607
100 - 250	52	4,98%	9,67%	155	0,08%	0,12%	2.989
250 - 500	50	4,78%	14,45%	336	0,18%	0,30%	6.724
500 - 1.000	73	6,99%	21,44%	732	0,39%	0,69%	10.030
1.000 - 3.000	123	11,77%	33,21%	2.322	1,22%	1,91%	18.875
3.000 - 5.000	81	7,75%	40,96%	1.311	0,69%	2,60%	16.185
5.000 - 6.000	25	2,39%	43,35%	422	0,22%	2,82%	16.885
6.000 - 7.500	23	2,20%	45,55%	377	0,20%	3,02%	16.391
7.500 - 10.000	39	3,73%	49,28%	3.286	1,73%	4,75%	84.245
10.000 - 25.000	113	10,81%	60,10%	5.605	2,95%	7,70%	49.600
25.000 - 50.000	106	10,14%	70,24%	6.528	3,44%	11,14%	61.585
50.000 - 75.000	57	5,45%	75,69%	3.270	1,72%	12,87%	57.364
75.000 - 100.000	37	3,54%	79,23%	3.196	1,68%	14,55%	86.368
100.000 - 250.000	74	7,08%	86,32%	11.425	6,02%	20,57%	154.398
250.000 - 500.000	57	5,45%	91,77%	94.967	50,03%	70,60%	1.666.091
500.000 - 750.000	32	3,06%	94,83%	9.907	5,22%	75,82%	309.586
750.000 - 1.000.000	10	0,96%	95,79%	1.425	0,75%	76,57%	142.455
> 1.000.000	44	4,21%	100%	44.484	23,43%	100%	1.010.990
TOTAL	1.045	100%		189.826	100%		181.652

IMPUESTO SOBRE SOCIEDADES

Ejercicio 2004

Tabla 4-116: Total de deducciones para incentivar la realización de determinadas actividades (*) y la creación de empleo

Tramos de ingresos (miles de euros)	Declarantes			Importe			Media por declarante (euros)
	Número	Proporción sobre declarantes partida		Cuantía (miles euros)	Proporción sobre total partida		
		Sin acum.	Acum.		Sin acum.	Acum.	
0	1	0,00%	0,00%	0	0,00%	0,00%	72
0 - 10	42	0,12%	0,12%	724	0,06%	0,06%	17.240
10 - 50	432	1,20%	1,32%	99	0,01%	0,07%	228
50 - 100	920	2,57%	3,89%	233	0,02%	0,09%	253
100 - 250	2.905	8,10%	11,99%	1.785	0,15%	0,24%	615
250 - 500	3.729	10,40%	22,39%	3.188	0,27%	0,51%	855
500 - 1.000	4.802	13,39%	35,79%	7.682	0,65%	1,17%	1.600
1.000 - 3.000	8.827	24,62%	60,41%	33.580	2,86%	4,03%	3.804
3.000 - 5.000	3.837	10,70%	71,11%	29.659	2,52%	6,55%	7.730
5.000 - 6.000	1.273	3,55%	74,66%	11.499	0,98%	7,53%	9.033
6.000 - 7.500	1.168	3,26%	77,92%	13.430	1,14%	8,67%	11.498
7.500 - 10.000	1.346	3,75%	81,67%	20.370	1,73%	10,41%	15.134
10.000 - 25.000	3.262	9,10%	90,77%	85.784	7,30%	17,71%	26.298
25.000 - 50.000	1.510	4,21%	94,98%	87.456	7,45%	25,15%	57.918
50.000 - 75.000	543	1,51%	96,50%	53.836	4,58%	29,74%	99.146
75.000 - 100.000	296	0,83%	97,33%	48.761	4,15%	33,89%	164.732
100.000 - 250.000	531	1,48%	98,81%	110.121	9,37%	43,26%	207.383
250.000 - 500.000	223	0,62%	99,43%	131.622	11,20%	54,47%	590.233
500.000 - 750.000	81	0,23%	99,65%	121.945	10,38%	64,85%	1.505.493
750.000 - 1.000.000	30	0,08%	99,74%	68.902	5,87%	70,71%	2.296.744
> 1.000.000	94	0,26%	100%	344.006	29,29%	100%	3.659.633
TOTAL	35.852	100%		1.174.682	100%		32.765

(*) I+D+i, actividades de exportación, tecnologías de la información y comunicación, vehículos de transporte por carretera, protección del Patrimonio Histórico, producciones cinematográficas, edición de libros, protección del medio ambiente, formación profesional, contribuciones a planes de pensiones, guarderías para hijos de trabajadores, Fórum Universal de las Culturas Barcelona 2004, Año Santo Jacobo 2004, XV Juegos del Mediterráneo. Almería 2005, IV Centenario del Quijote, Copa del América 2007 y saldos pendientes de ejercicios anteriores.

IMPUESTO SOBRE SOCIEDADES

Ejercicio 2004

Tabla 4-117: Deducción por inversiones para la protección del medio ambiente

Tramos de ingresos (miles de euros)	Declarantes			Importe			Media por declarante (euros)
	Número	Proporción sobre declarantes partida		Cuantía (miles euros)	Proporción sobre total partida		
		Sin acum.	Acum.		Sin acum.	Acum.	
0	0	0,00%	0,00%	0	0,00%	0,00%	--
0 - 10	2	0,04%	0,04%	0	0,00%	0,00%	171
10 - 50	28	0,61%	0,66%	17	0,02%	0,02%	599
50 - 100	40	0,88%	1,53%	17	0,02%	0,04%	425
100 - 250	193	4,23%	5,76%	176	0,20%	0,23%	909
250 - 500	399	8,74%	14,50%	479	0,53%	0,77%	1.200
500 - 1.000	610	13,36%	27,85%	1.193	1,33%	2,10%	1.956
1.000 - 3.000	1.270	27,81%	55,66%	4.541	5,07%	7,17%	3.576
3.000 - 5.000	568	12,44%	68,10%	3.508	3,92%	11,09%	6.177
5.000 - 6.000	206	4,51%	72,61%	1.737	1,94%	13,02%	8.430
6.000 - 7.500	169	3,70%	76,31%	1.507	1,68%	14,71%	8.918
7.500 - 10.000	208	4,55%	80,86%	2.504	2,79%	17,50%	12.036
10.000 - 25.000	418	9,15%	90,02%	7.023	7,84%	25,34%	16.801
25.000 - 50.000	199	4,36%	94,37%	5.230	5,84%	31,18%	26.282
50.000 - 75.000	72	1,58%	95,95%	3.962	4,42%	35,60%	55.027
75.000 - 100.000	43	0,94%	96,89%	4.448	4,96%	40,56%	103.435
100.000 - 250.000	61	1,34%	98,23%	9.054	10,11%	50,67%	148.423
250.000 - 500.000	38	0,83%	99,06%	7.102	7,93%	58,60%	186.897
500.000 - 750.000	8	0,18%	99,23%	484	0,54%	59,14%	60.524
750.000 - 1.000.000	4	0,09%	99,32%	3.694	4,12%	63,26%	923.559
> 1.000.000	31	0,68%	100%	32.914	36,74%	100%	1.061.750
TOTAL	4.567	100%		89.590	100%		19.617

IMPUESTO SOBRE SOCIEDADES

Ejercicio 2004

Tabla 4-118: Deducción por actividades de investigación y desarrollo e innovación tecnológica

Tramos de ingresos (miles de euros)	Declarantes			Importe			Media por declarante (euros)
	Número	Proporción sobre declarantes partida		Cuantía (miles euros)	Proporción sobre total partida		
		Sin acum.	Acum.		Sin acum.	Acum.	
0	0	0,00%	0,00%	0	0,00%	0,00%	--
0 - 10	6	0,16%	0,16%	720	0,24%	0,24%	119.985
10 - 50	29	0,77%	0,93%	11	0,00%	0,24%	377
50 - 100	55	1,47%	2,40%	18	0,01%	0,25%	331
100 - 250	134	3,57%	5,97%	574	0,19%	0,44%	4.281
250 - 500	214	5,71%	11,68%	329	0,11%	0,55%	1.536
500 - 1.000	312	8,32%	20,00%	877	0,29%	0,84%	2.810
1.000 - 3.000	748	19,95%	39,95%	4.511	1,50%	2,35%	6.031
3.000 - 5.000	405	10,80%	50,75%	5.835	1,95%	4,29%	14.407
5.000 - 6.000	142	3,79%	54,53%	1.917	0,64%	4,93%	13.502
6.000 - 7.500	163	4,35%	58,88%	3.669	1,22%	6,16%	22.506
7.500 - 10.000	216	5,76%	64,64%	4.123	1,38%	7,53%	19.086
10.000 - 25.000	597	15,92%	80,56%	22.012	7,34%	14,88%	36.870
25.000 - 50.000	287	7,65%	88,21%	26.925	8,98%	23,86%	93.817
50.000 - 75.000	114	3,04%	91,25%	15.871	5,29%	29,15%	139.222
75.000 - 100.000	68	1,81%	93,07%	12.134	4,05%	33,20%	178.447
100.000 - 250.000	125	3,33%	96,40%	27.323	9,11%	42,31%	218.582
250.000 - 500.000	63	1,68%	98,08%	30.111	10,04%	52,36%	477.956
500.000 - 750.000	22	0,59%	98,67%	28.357	9,46%	61,82%	1.288.956
750.000 - 1.000.000	8	0,21%	98,88%	29.300	9,77%	71,59%	3.662.468
> 1.000.000	42	1,12%	100%	85.165	28,41%	100%	2.027.728
TOTAL	3.750	100%		299.781	100%		79.942

IMPUESTO SOBRE SOCIEDADES

Ejercicio 2004

Tabla 4-119: Deducción por reinversión de beneficios extraordinarios

Tramos de ingresos (miles de euros)	Declarantes			Importe			Media por declarante (euros)
	Número	Proporción sobre declarantes partida		Cuantía (miles euros)	Proporción sobre total partida		
		Sin acum.	Acum.		Sin acum.	Acum.	
0	3	0,03%	0,03%	41	0,00%	0,00%	13.505
0 - 10	12	0,10%	0,13%	431	0,02%	0,03%	35.927
10 - 50	90	0,78%	0,90%	2.580	0,15%	0,18%	28.667
50 - 100	194	1,67%	2,58%	2.312	0,13%	0,31%	11.917
100 - 250	784	6,75%	9,33%	11.365	0,65%	0,96%	14.497
250 - 500	1.116	9,61%	18,94%	23.581	1,36%	2,32%	21.130
500 - 1.000	1.535	13,22%	32,16%	41.934	2,41%	4,74%	27.319
1.000 - 3.000	2.679	23,07%	55,24%	131.567	7,58%	12,31%	49.110
3.000 - 5.000	1.227	10,57%	65,81%	83.860	4,83%	17,14%	68.346
5.000 - 6.000	382	3,29%	69,10%	18.544	1,07%	18,21%	48.545
6.000 - 7.500	423	3,64%	72,74%	36.780	2,12%	20,33%	86.950
7.500 - 10.000	515	4,44%	77,17%	58.370	3,36%	23,69%	113.341
10.000 - 25.000	1.244	10,71%	87,89%	197.221	11,36%	35,04%	158.538
25.000 - 50.000	588	5,06%	92,95%	132.181	7,61%	42,66%	224.797
50.000 - 75.000	228	1,96%	94,92%	43.608	2,51%	45,17%	191.263
75.000 - 100.000	134	1,15%	96,07%	61.537	3,54%	48,71%	459.230
100.000 - 250.000	224	1,93%	98,00%	99.972	5,76%	54,47%	446.303
250.000 - 500.000	111	0,96%	98,96%	167.043	9,62%	64,09%	1.504.892
500.000 - 750.000	41	0,35%	99,31%	51.114	2,94%	67,03%	1.246.688
750.000 - 1.000.000	17	0,15%	99,46%	19.532	1,12%	68,15%	1.148.970
> 1.000.000	63	0,54%	100%	553.052	31,85%	100%	8.778.601
TOTAL	11.610	100%		1.736.626	100%		149.580

IMPUESTO SOBRE SOCIEDADES

Ejercicio 2004

Tabla 4-120: Deducciones por actividades de exportación

Tramos de ingresos (miles de euros)	Declarantes			Importe			Media por declarante (euros)
	Número	Proporción sobre declarantes partida		Cuantía (miles euros)	Proporción sobre total partida		
		Sin acum.	Acum.		Sin acum.	Acum.	
0	0	0,00%	0,00%	0	0,00%	0,00%	-
0 - 10	1	0,02%	0,02%	0	0,00%	0,00%	-
10 - 50	4	0,07%	0,09%	2	0,00%	0,00%	546
50 - 100	12	0,21%	0,30%	4	0,00%	0,00%	351
100 - 250	64	1,12%	1,41%	38	0,02%	0,03%	588
250 - 500	152	2,65%	4,07%	192	0,11%	0,14%	1.261
500 - 1.000	373	6,51%	10,58%	1.359	0,80%	0,93%	3.643
1.000 - 3.000	1.334	23,29%	33,87%	8.893	5,21%	6,14%	6.667
3.000 - 5.000	918	16,03%	49,90%	6.400	3,75%	9,89%	6.972
5.000 - 6.000	323	5,64%	55,53%	2.991	1,75%	11,65%	9.260
6.000 - 7.500	338	5,90%	61,44%	3.391	1,99%	13,63%	10.032
7.500 - 10.000	403	7,04%	68,47%	5.018	2,94%	16,57%	12.452
10.000 - 25.000	957	16,71%	85,18%	18.851	11,04%	27,62%	19.698
25.000 - 50.000	384	6,70%	91,88%	18.333	10,74%	38,35%	47.741
50.000 - 75.000	159	2,78%	94,66%	14.178	8,31%	46,66%	89.168
75.000 - 100.000	85	1,48%	96,14%	6.029	3,53%	50,19%	70.927
100.000 - 250.000	125	2,18%	98,32%	21.212	12,43%	62,62%	169.695
250.000 - 500.000	52	0,91%	99,23%	26.922	15,77%	78,39%	517.729
500.000 - 750.000	11	0,19%	99,42%	4.435	2,60%	80,99%	403.209
750.000 - 1.000.000	7	0,12%	99,55%	9.653	5,65%	86,64%	1.378.930
> 1.000.000	26	0,45%	100%	22.800	13,36%	100%	876.917
TOTAL	5.728	100%		170.699	100%		29.801

IMPUESTO SOBRE SOCIEDADES

Ejercicio 2004

**Tabla 4-121: Deducción por los programas y actividades del Fórum Universal de las Culturas
Barcelona 2004**

Tramos de ingresos (miles de euros)	Declarantes			Importe			Media por declarante (euros)
	Número	Proporción sobre declarantes partida		Cuantía (miles euros)	Proporción sobre total partida		
		Sin acum.	Acum.		Sin acum.	Acum.	
0	0	0,00%	0,00%	0	0,00%	0,00%	-
0 - 10	0	0,00%	0,00%	0	0,00%	0,00%	-
10 - 50	0	0,00%	0,00%	0	0,00%	0,00%	-
50 - 100	0	0,00%	0,00%	0	0,00%	0,00%	-
100 - 250	0	0,00%	0,00%	0	0,00%	0,00%	-
250 - 500	0	0,00%	0,00%	0	0,00%	0,00%	-
500 - 1.000	1	1,69%	1,69%	2	0,00%	0,00%	2.089
1.000 - 3.000	6	10,17%	11,86%	122	0,18%	0,19%	20.285
3.000 - 5.000	11	18,64%	30,51%	349	0,52%	0,71%	31.726
5.000 - 6.000	1	1,69%	32,20%	188	0,28%	0,99%	188.137
6.000 - 7.500	0	0,00%	32,20%	0	0,00%	0,99%	-
7.500 - 10.000	4	6,78%	38,98%	329	0,49%	1,49%	82.188
10.000 - 25.000	7	11,86%	50,85%	311	0,47%	1,96%	44.387
25.000 - 50.000	4	6,78%	57,63%	1.006	1,51%	3,47%	251.456
50.000 - 75.000	2	3,39%	61,02%	729	1,10%	4,56%	364.329
75.000 - 100.000	1	1,69%	62,71%	40	0,06%	4,62%	40.034
100.000 - 250.000	5	8,47%	71,19%	1.325	1,99%	6,61%	264.923
250.000 - 500.000	3	5,08%	76,27%	4.158	6,25%	12,87%	1.386.162
500.000 - 750.000	2	3,39%	79,66%	5.792	8,71%	21,58%	2.895.867
750.000 - 1.000.000	4	6,78%	86,44%	3.071	4,62%	26,19%	767.855
> 1.000.000	8	13,56%	100%	49.088	73,81%	100%	6.136.038
TOTAL	59	100%		66.509	100%		1.127.279

IMPUESTO SOBRE SOCIEDADES

Ejercicio 2004

Tabla 4-122: Deducción por donaciones a entidades sin fines lucrativos

Tramos de ingresos (miles de euros)	Declarantes			Importe			Media por declarante (euros)
	Número	Proporción sobre declarantes partida		Cuantía (miles euros)	Proporción sobre total partida		
		Sin acum.	Acum.		Sin acum.	Acum.	
0	0	0,00%	0,00%	0	0,00%	0,00%	-
0 - 10	8	0,22%	0,22%	3	0,00%	0,00%	403
10 - 50	35	0,96%	1,18%	6	0,01%	0,01%	166
50 - 100	84	2,30%	3,47%	25	0,03%	0,04%	298
100 - 250	243	6,64%	10,11%	161	0,20%	0,24%	663
250 - 500	360	9,84%	19,95%	297	0,36%	0,60%	826
500 - 1.000	387	10,58%	30,53%	498	0,61%	1,21%	1.288
1.000 - 3.000	704	19,24%	49,77%	1.839	2,24%	3,45%	2.612
3.000 - 5.000	344	9,40%	59,17%	1.227	1,49%	4,94%	3.568
5.000 - 6.000	124	3,39%	62,56%	389	0,47%	5,42%	3.139
6.000 - 7.500	113	3,09%	65,65%	481	0,59%	6,00%	4.258
7.500 - 10.000	159	4,35%	69,99%	975	1,19%	7,19%	6.133
10.000 - 25.000	390	10,66%	80,65%	3.757	4,58%	11,77%	9.632
25.000 - 50.000	221	6,04%	86,69%	4.408	5,37%	17,13%	19.945
50.000 - 75.000	99	2,71%	89,40%	1.921	2,34%	19,47%	19.401
75.000 - 100.000	71	1,94%	91,34%	1.548	1,89%	21,36%	21.809
100.000 - 250.000	151	4,13%	95,46%	9.439	11,50%	32,86%	62.512
250.000 - 500.000	68	1,86%	97,32%	6.170	7,52%	40,37%	90.730
500.000 - 750.000	34	0,93%	98,25%	10.455	12,73%	53,11%	307.486
750.000 - 1.000.000	16	0,44%	98,69%	3.687	4,49%	57,60%	230.414
> 1.000.000	48	1,31%	100%	34.809	42,40%	100%	725.192
TOTAL	3.659	100%		82.095	100%		22.437

IMPUESTO SOBRE SOCIEDADES

Ejercicio 2004

Tabla 4-123: Deducciones por inversiones en Canarias

Tramos de ingresos (miles de euros)	Declarantes			Importe			Media por declarante (euros)
	Número	Proporción sobre declarantes partida		Cuantía (miles euros)	Proporción sobre total partida		
		Sin acum.	Acum.		Sin acum.	Acum.	
0	0	0,00%	0,00%	0	0,00%	0,00%	-
0 - 10	45	0,66%	0,66%	8	0,00%	0,00%	180
10 - 50	391	5,76%	6,43%	287	0,16%	0,17%	735
50 - 100	537	7,92%	14,34%	701	0,40%	0,57%	1.306
100 - 250	1.412	20,81%	35,16%	2.814	1,60%	2,17%	1.993
250 - 500	1.164	17,16%	52,31%	3.859	2,20%	4,37%	3.315
500 - 1.000	1.059	15,61%	67,92%	5.409	3,08%	7,45%	5.107
1.000 - 3.000	1.151	16,97%	84,89%	11.569	6,59%	14,03%	10.051
3.000 - 5.000	341	5,03%	89,92%	6.867	3,91%	17,94%	20.139
5.000 - 6.000	95	1,40%	91,32%	2.524	1,44%	19,38%	26.570
6.000 - 7.500	61	0,90%	92,22%	2.505	1,43%	20,80%	41.059
7.500 - 10.000	84	1,24%	93,46%	5.070	2,89%	23,69%	60.355
10.000 - 25.000	234	3,45%	96,90%	20.301	11,56%	35,25%	86.757
25.000 - 50.000	80	1,18%	98,08%	16.666	9,49%	44,73%	208.319
50.000 - 75.000	34	0,50%	98,58%	3.959	2,25%	46,99%	116.437
75.000 - 100.000	11	0,16%	98,75%	2.556	1,46%	48,44%	232.367
100.000 - 250.000	30	0,44%	99,19%	6.232	3,55%	51,99%	207.728
250.000 - 500.000	20	0,29%	99,48%	2.826	1,61%	53,60%	141.276
500.000 - 750.000	7	0,10%	99,59%	1.797	1,02%	54,62%	256.674
750.000 - 1.000.000	6	0,09%	99,68%	2.766	1,57%	56,20%	460.993
> 1.000.000	22	0,32%	100%	76.942	43,80%	100%	3.497.349
TOTAL	6.784	100%		175.657	100%		25.893

IMPUESTO SOBRE SOCIEDADES

Ejercicio 2004

Tabla 4-124: Deducciones por apoyo fiscal a la inversión

Tramos de ingresos (miles de euros)	Declarantes			Importe			Media por declarante (euros)
	Número	Proporción sobre declarantes partida		Cuantía (miles euros)	Proporción sobre total partida		
		Sin acum.	Acum.		Sin acum.	Acum.	
0	0	0,00%	0,00%	0	0,00%	0,00%	-
0 - 10	11	0,58%	0,58%	3	0,00%	0,00%	250
10 - 50	58	3,05%	3,63%	40	0,03%	0,03%	681
50 - 100	92	4,83%	8,46%	223	0,17%	0,20%	2.424
100 - 250	205	10,77%	19,23%	465	0,35%	0,55%	2.269
250 - 500	210	11,04%	30,27%	1.174	0,89%	1,44%	5.591
500 - 1.000	233	12,24%	42,51%	2.299	1,74%	3,18%	9.865
1.000 - 3.000	429	22,54%	65,06%	4.462	3,37%	6,55%	10.400
3.000 - 5.000	168	8,83%	73,88%	1.817	1,37%	7,92%	10.815
5.000 - 6.000	50	2,63%	76,51%	2.061	1,56%	9,48%	41.220
6.000 - 7.500	58	3,05%	79,56%	61.112	46,19%	55,67%	1.053.651
7.500 - 10.000	74	3,89%	83,45%	1.552	1,17%	56,84%	20.974
10.000 - 25.000	142	7,46%	90,91%	7.979	6,03%	62,87%	56.188
25.000 - 50.000	81	4,26%	95,17%	9.409	7,11%	69,98%	116.155
50.000 - 75.000	17	0,89%	96,06%	1.250	0,94%	70,93%	73.521
75.000 - 100.000	14	0,74%	96,79%	3.078	2,33%	73,25%	219.872
100.000 - 250.000	34	1,79%	98,58%	4.896	3,70%	76,95%	144.011
250.000 - 500.000	15	0,79%	99,37%	26.499	20,03%	96,98%	1.766.585
500.000 - 750.000	5	0,26%	99,63%	2.903	2,19%	99,17%	580.637
750.000 - 1.000.000	2	0,11%	99,74%	301	0,23%	99,40%	150.725
> 1.000.000	5	0,26%	100%	791	0,60%	100%	158.263
TOTAL	1.903	100%		132.313	100%		69.529

IMPUESTO SOBRE SOCIEDADES

Ejercicio 2004

Tabla 4-125: Cuota líquida

Tramos de ingresos (miles de euros)	Declarantes			Importe			Media por declarante (euros)
	Número	Proporción sobre declarantes partida		Cuantía (miles euros)	Proporción sobre total partida		
		Sin acum.	Acum.		Sin acum.	Acum.	
0	184	0,04%	0,04%	1.032	0,00%	0,00%	5.608
0 - 10	11.054	2,33%	2,37%	10.516	0,03%	0,04%	951
10 - 50	38.416	8,11%	10,48%	71.154	0,22%	0,25%	1.852
50 - 100	46.938	9,91%	20,39%	133.405	0,41%	0,66%	2.842
100 - 250	96.943	20,46%	40,85%	486.217	1,49%	2,15%	5.015
250 - 500	81.072	17,11%	57,96%	719.671	2,20%	4,35%	8.877
500 - 1.000	71.747	15,14%	73,10%	1.073.376	3,28%	7,63%	14.961
1.000 - 3.000	76.987	16,25%	89,35%	2.614.274	8,00%	15,63%	33.957
3.000 - 5.000	21.062	4,45%	93,80%	1.627.151	4,98%	20,60%	77.255
5.000 - 6.000	5.762	1,22%	95,01%	662.015	2,02%	22,63%	114.893
6.000 - 7.500	4.365	0,92%	95,93%	693.067	2,12%	24,75%	158.778
7.500 - 10.000	4.672	0,99%	96,92%	978.296	2,99%	27,74%	209.395
10.000 - 25.000	8.892	1,88%	98,80%	3.343.432	10,23%	37,97%	376.004
25.000 - 50.000	3.052	0,64%	99,44%	2.570.104	7,86%	45,83%	842.105
50.000 - 75.000	937	0,20%	99,64%	1.457.725	4,46%	50,29%	1.555.737
75.000 - 100.000	468	0,10%	99,74%	1.047.927	3,21%	53,49%	2.239.161
100.000 - 250.000	749	0,16%	99,90%	2.635.355	8,06%	61,55%	3.518.498
250.000 - 500.000	264	0,06%	99,95%	2.313.525	7,08%	68,63%	8.763.353
500.000 - 750.000	92	0,02%	99,97%	1.571.517	4,81%	73,43%	17.081.701
750.000 - 1.000.000	31	0,01%	99,98%	677.328	2,07%	75,51%	21.849.277
> 1.000.000	108	0,02%	100%	8.008.365	24,49%	100%	74.151.531
TOTAL	473.795	100%		32.695.452	100%		69.008

IMPUESTO SOBRE SOCIEDADES

Ejercicio 2004

Tabla 4-126: Retenciones e ingresos a cuenta (*)

Tramos de ingresos (miles de euros)	Declarantes			Importe			Media por declarante (euros)
	Número	Proporción sobre declarantes partida		Cuantía (miles euros)	Proporción sobre total partida		
		Sin acum.	Acum.		Sin acum.	Acum.	
0	349	0,10%	0,10%	180	0,01%	0,01%	517
0 - 10	20.483	5,62%	5,71%	3.235	0,18%	0,19%	158
10 - 50	33.104	9,08%	14,79%	33.061	1,85%	2,04%	999
50 - 100	32.305	8,86%	23,65%	50.523	2,82%	4,86%	1.564
100 - 250	64.318	17,64%	41,29%	117.539	6,56%	11,42%	1.827
250 - 500	54.480	14,94%	56,23%	104.136	5,81%	17,23%	1.911
500 - 1.000	50.551	13,86%	70,09%	102.523	5,72%	22,95%	2.028
1.000 - 3.000	60.328	16,54%	86,64%	157.549	8,79%	31,74%	2.612
3.000 - 5.000	18.443	5,06%	91,69%	79.148	4,42%	36,16%	4.291
5.000 - 6.000	5.344	1,47%	93,16%	24.448	1,36%	37,52%	4.575
6.000 - 7.500	4.383	1,20%	94,36%	27.840	1,55%	39,08%	6.352
7.500 - 10.000	4.692	1,29%	95,65%	44.083	2,46%	41,54%	9.395
10.000 - 25.000	9.396	2,58%	98,22%	190.636	10,64%	52,18%	20.289
25.000 - 50.000	3.377	0,93%	99,15%	91.067	5,08%	57,26%	26.967
50.000 - 75.000	1.069	0,29%	99,44%	47.340	2,64%	59,90%	44.284
75.000 - 100.000	565	0,15%	99,60%	47.416	2,65%	62,55%	83.922
100.000 - 250.000	882	0,24%	99,84%	127.614	7,12%	69,67%	144.688
250.000 - 500.000	305	0,08%	99,92%	106.378	5,94%	75,61%	348.779
500.000 - 750.000	111	0,03%	99,96%	90.811	5,07%	80,68%	818.115
750.000 - 1.000.000	35	0,01%	99,96%	14.118	0,79%	81,46%	403.368
> 1.000.000	129	0,04%	100%	332.105	18,54%	100%	2.574.454
TOTAL	364.649	100%		1.791.750	100%		4.914

(*) Excluidos los imputados por AIE's, UTE's y Sociedades transparentes en régimen transitorio

IMPUESTO SOBRE SOCIEDADES
Ejercicio 2004
Tabla 4-127: Total de pagos fraccionados imputables a la AGE (*)

Tramos de ingresos (miles de euros)	Importe (miles euros)	Proporción sobre total partida	
		Sin acum.	Acum.
0	4.383	0,03%	0,03%
0 - 10	20.740	0,16%	0,20%
10 - 50	50.147	0,39%	0,59%
50 - 100	65.946	0,51%	1,10%
100 - 250	216.041	1,68%	2,78%
250 - 500	317.000	2,46%	5,24%
500 - 1.000	449.386	3,49%	8,74%
1.000 - 3.000	1.067.313	8,30%	17,04%
3.000 - 5.000	656.559	5,11%	22,14%
5.000 - 6.000	248.280	1,93%	24,07%
6.000 - 7.500	248.607	1,93%	26,00%
7.500 - 10.000	410.634	3,19%	29,20%
10.000 - 25.000	1.441.009	11,20%	40,40%
25.000 - 50.000	1.133.440	8,81%	49,21%
50.000 - 75.000	611.766	4,76%	53,97%
75.000 - 100.000	448.947	3,49%	57,46%
100.000 - 250.000	1.064.591	8,28%	65,74%
250.000 - 500.000	1.020.332	7,93%	73,67%
500.000 - 750.000	846.942	6,59%	80,26%
750.000 - 1.000.000	371.604	2,89%	83,15%
> 1.000.000	2.167.320	16,85%	100%
TOTAL	12.860.986	100%	

(*) Excluidos los imputados por AIE's, UTE's y Sociedades transparentes en régimen transitorio

IMPUESTO SOBRE SOCIEDADES

Ejercicio 2004

Tabla 4-128: Cuota diferencial imputable a la A.G. del Estado

Tramos de ingresos (miles de euros)	Declarantes			Importe			Media por declarante (euros)
	Número	Proporción sobre declarantes partida		Cuantía (miles euros)	Proporción sobre total partida		
		Sin acum.	Acum.		Sin acum.	Acum.	
0	2.802	0,43%	0,43%	-3.841	-0,02%	-0,02%	-1.371
0 - 10	31.188	4,78%	5,21%	-13.625	-0,08%	-0,10%	-437
10 - 50	65.473	10,03%	15,24%	-13.686	-0,08%	-0,18%	-209
50 - 100	69.997	10,73%	25,97%	15.160	0,09%	-0,09%	217
100 - 250	133.762	20,50%	46,46%	149.206	0,88%	0,79%	1.115
250 - 500	105.512	16,17%	62,63%	295.029	1,74%	2,53%	2.796
500 - 1.000	89.766	13,76%	76,39%	516.844	3,05%	5,57%	5.758
1.000 - 3.000	92.730	14,21%	90,60%	1.377.473	8,12%	13,70%	14.855
3.000 - 5.000	24.990	3,83%	94,43%	884.526	5,22%	18,91%	35.395
5.000 - 6.000	6.815	1,04%	95,47%	385.145	2,27%	21,19%	56.514
6.000 - 7.500	5.385	0,83%	96,30%	409.289	2,41%	23,60%	76.005
7.500 - 10.000	5.734	0,88%	97,18%	513.857	3,03%	26,63%	89.616
10.000 - 25.000	11.088	1,70%	98,88%	1.727.255	10,19%	36,82%	155.777
25.000 - 50.000	3.862	0,59%	99,47%	1.295.231	7,64%	44,45%	335.378
50.000 - 75.000	1.204	0,18%	99,65%	754.994	4,45%	48,91%	627.071
75.000 - 100.000	628	0,10%	99,75%	525.419	3,10%	52,01%	836.654
100.000 - 250.000	1.010	0,15%	99,90%	1.309.756	7,72%	59,73%	1.296.788
250.000 - 500.000	334	0,05%	99,95%	1.077.264	6,35%	66,08%	3.225.341
500.000 - 750.000	127	0,02%	99,97%	605.979	3,57%	69,66%	4.771.486
750.000 - 1.000.000	40	0,01%	99,98%	283.964	1,67%	71,33%	7.099.098
> 1.000.000	135	0,02%	100%	4.861.035	28,67%	100%	36.007.670
TOTAL	652.582	100%		16.956.274	100%		25.983

IMPUESTO SOBRE SOCIEDADES

Ejercicio 2004

Tabla 4-129: Cuota diferencial positiva imputable a la A.G. del Estado

Tramos de ingresos (miles de euros)	Declarantes			Importe			Media por declarante (euros)
	Número	Proporción sobre declarantes partida		Cuantía (miles euros)	Proporción sobre total partida		
		Sin acum.	Acum.		Sin acum.	Acum.	
0	158	0,04%	0,04%	560	0,00%	0,00%	3.547
0 - 10	8.486	2,05%	2,09%	6.463	0,03%	0,04%	762
10 - 50	31.477	7,62%	9,71%	41.160	0,21%	0,24%	1.308
50 - 100	39.796	9,64%	19,35%	76.084	0,39%	0,63%	1.912
100 - 250	84.063	20,35%	39,71%	281.450	1,43%	2,06%	3.348
250 - 500	71.437	17,30%	57,00%	429.199	2,18%	4,24%	6.008
500 - 1.000	63.779	15,44%	72,45%	649.165	3,30%	7,54%	10.178
1.000 - 3.000	68.760	16,65%	89,09%	1.609.550	8,18%	15,71%	23.408
3.000 - 5.000	18.883	4,57%	93,67%	1.004.529	5,10%	20,82%	53.198
5.000 - 6.000	5.201	1,26%	94,93%	421.226	2,14%	22,96%	80.989
6.000 - 7.500	3.882	0,94%	95,87%	441.262	2,24%	25,20%	113.669
7.500 - 10.000	4.143	1,00%	96,87%	580.952	2,95%	28,15%	140.225
10.000 - 25.000	7.888	1,91%	98,78%	1.904.860	9,68%	37,82%	241.488
25.000 - 50.000	2.720	0,66%	99,44%	1.490.487	7,57%	45,39%	547.973
50.000 - 75.000	827	0,20%	99,64%	820.283	4,17%	49,56%	991.878
75.000 - 100.000	416	0,10%	99,74%	603.781	3,07%	52,63%	1.451.396
100.000 - 250.000	661	0,16%	99,90%	1.506.240	7,65%	60,28%	2.278.729
250.000 - 500.000	217	0,05%	99,95%	1.310.352	6,66%	66,93%	6.038.488
500.000 - 750.000	79	0,02%	99,97%	737.047	3,74%	70,68%	9.329.714
750.000 - 1.000.000	27	0,01%	99,98%	308.821	1,57%	72,25%	11.437.803
> 1.000.000	94	0,02%	100%	5.463.904	27,75%	100%	58.126.636
TOTAL	412.994	100%		19.687.375	100%		47.670

IMPUESTO SOBRE SOCIEDADES

Ejercicio 2004

Tabla 4-130: Cuota diferencial negativa imputable a la A.G. del Estado

Tramos de ingresos (miles de euros)	Declarantes			Importe			Media por declarante (euros)
	Número	Proporción sobre declarantes partida		Cuantía (miles euros)	Proporción sobre total partida		
		Sin acum.	Acum.		Sin acum.	Acum.	
0	2.644	1,10%	1,10%	4.402	0,16%	0,16%	1.665
0 - 10	22.702	9,48%	10,58%	20.088	0,74%	0,90%	885
10 - 50	33.996	14,19%	24,77%	54.845	2,01%	2,90%	1.613
50 - 100	30.201	12,61%	37,37%	60.924	2,23%	5,14%	2.017
100 - 250	49.699	20,74%	58,12%	132.243	4,84%	9,98%	2.661
250 - 500	34.075	14,22%	72,34%	134.170	4,91%	14,89%	3.937
500 - 1.000	25.987	10,85%	83,19%	132.321	4,84%	19,74%	5.092
1.000 - 3.000	23.970	10,00%	93,19%	232.077	8,50%	28,23%	9.682
3.000 - 5.000	6.107	2,55%	95,74%	120.004	4,39%	32,63%	19.650
5.000 - 6.000	1.614	0,67%	96,41%	36.081	1,32%	33,95%	22.355
6.000 - 7.500	1.503	0,63%	97,04%	31.973	1,17%	35,12%	21.273
7.500 - 10.000	1.591	0,66%	97,70%	67.095	2,46%	37,58%	42.171
10.000 - 25.000	3.200	1,34%	99,04%	177.605	6,50%	44,08%	55.501
25.000 - 50.000	1.142	0,48%	99,52%	195.257	7,15%	51,23%	170.978
50.000 - 75.000	377	0,16%	99,67%	65.289	2,39%	53,62%	173.181
75.000 - 100.000	212	0,09%	99,76%	78.362	2,87%	56,49%	369.634
100.000 - 250.000	349	0,15%	99,91%	196.484	7,19%	63,68%	562.990
250.000 - 500.000	117	0,05%	99,96%	233.088	8,53%	72,22%	1.992.207
500.000 - 750.000	48	0,02%	99,98%	131.069	4,80%	77,02%	2.730.597
750.000 - 1.000.000	13	0,01%	99,98%	24.857	0,91%	77,93%	1.912.058
> 1.000.000	41	0,02%	100%	602.868	22,07%	100%	14.704.105
TOTAL	239.588	100%		2.731.101	100%		11.399

IMPUESTO SOBRE SOCIEDADES

Ejercicio 2004

Tabla 4-131: Principales magnitudes de las Sociedades Patrimoniales

Conceptos	Importe (miles de euros)
1. Ingresos íntegros del trabajo	5.927
2. Rendimientos netos reducidos del capital:	874.084
2.1 Inmobiliario	550.938
2.2 Mobiliario	323.146
3. Rendimientos netos reducidos de actividades económicas	26.254
4. Rentas imputadas	23.841
5. Régimen de atribución de rentas	4.157
6. Ganancias y pérdidas patrimoniales con período generación menor o igual a un año	122.038
6.1 Saldos positivos	123.578
6.2 Saldos negativos	1.540
7. Compensaciones de bases imponibles negativas, ejercicios anteriores	106.206
8. Parte general de la base imponible	952.770
9. Ganancias y pérdidas patrimoniales con periodo de generación superior a un año	5.021.332
10. Compensaciones de bases imponibles negativas, ejercicios anteriores	72.521
11. Parte especial de la base imponible	4.935.260
12. Total base imponible	5.888.030
13. Cuota íntegra	1.064.081
14. Tipo medio (14)= (13)/(12)	18,07%
15. Dedución por donativos	348
16. Dedución por protección del Patrimonio Histórico	22
17. Dedución por actividades económicas	1.142
18. Dedución por rendimientos obtenidos en Ceuta y Melilla	410
19. Deduciones por doble imposición interna	62.996
20. Deduciones por doble imposición internacional	1.254
21. Cuota resultante de la autoliquidación	997.438
22. Tipo efectivo (22)= (21)/(12)	16,94%
23. Total retenciones e ingresos a cuenta	165.681
24. Total pagos fraccionados A.G. Estado	186.724
25. Cuota diferencial A.G. Estado	644.304

4. ESTADÍSTICAS DEL IMPUESTO SOBRE EL VALOR AÑADIDO

**Fuente: - Departamento de Informática Tributaria de la Agencia
Estatad de Administración Tributaria.**

IMPUESTO SOBRE EL VALOR AÑADIDO

**Tabla 4.132: Evolución del número de declarantes, según el régimen
Período 1995-2005**

Ejercicio	Régimen General	Tasa de variación	Régimen Simplificado	Tasa de variación	Régimen Gral. y Simplificado	Tasa de variación	Total Declarantes	Tasa de variación
1995	1.718.837	0,04%	505.963	18,56%	37.658	13,65%	2.262.458	3,88%
1996	1.822.944	6,06%	487.739	-3,60%	35.989	-4,43%	2.346.672	3,72%
1997	1.908.503	4,69%	476.180	-2,37%	35.218	-2,14%	2.419.901	3,12%
1998	2.102.400	10,16%	382.515	-19,67%	18.458	-47,59%	2.503.373	3,45%
1999	2.216.784	5,44%	366.471	-4,19%	16.055	-13,02%	2.599.310	3,83%
2000	2.267.169	2,27%	360.130	-1,73%	15.064	-6,17%	2.642.363	1,66%
2001	2.346.712	3,51%	363.324	0,89%	15.255	1,27%	2.725.291	3,14%
2002	2.426.197	3,39%	369.658	1,74%	15.304	0,32%	2.811.159	3,15%
2003	2.554.040	5,27%	380.657	2,98%	16.451	7,49%	2.951.149	4,98%
2004	2.644.343	3,54%	388.362	2,02%	16.375	-0,46%	3.049.080	3,32%
2005	2.820.630	6,67%	404.791	4,23%	17.106	4,46%	3.242.527	6,34%

Gráfico 4.19
Impuesto sobre el Valor Añadido
Evolución del número de declarantes (1995-2005)

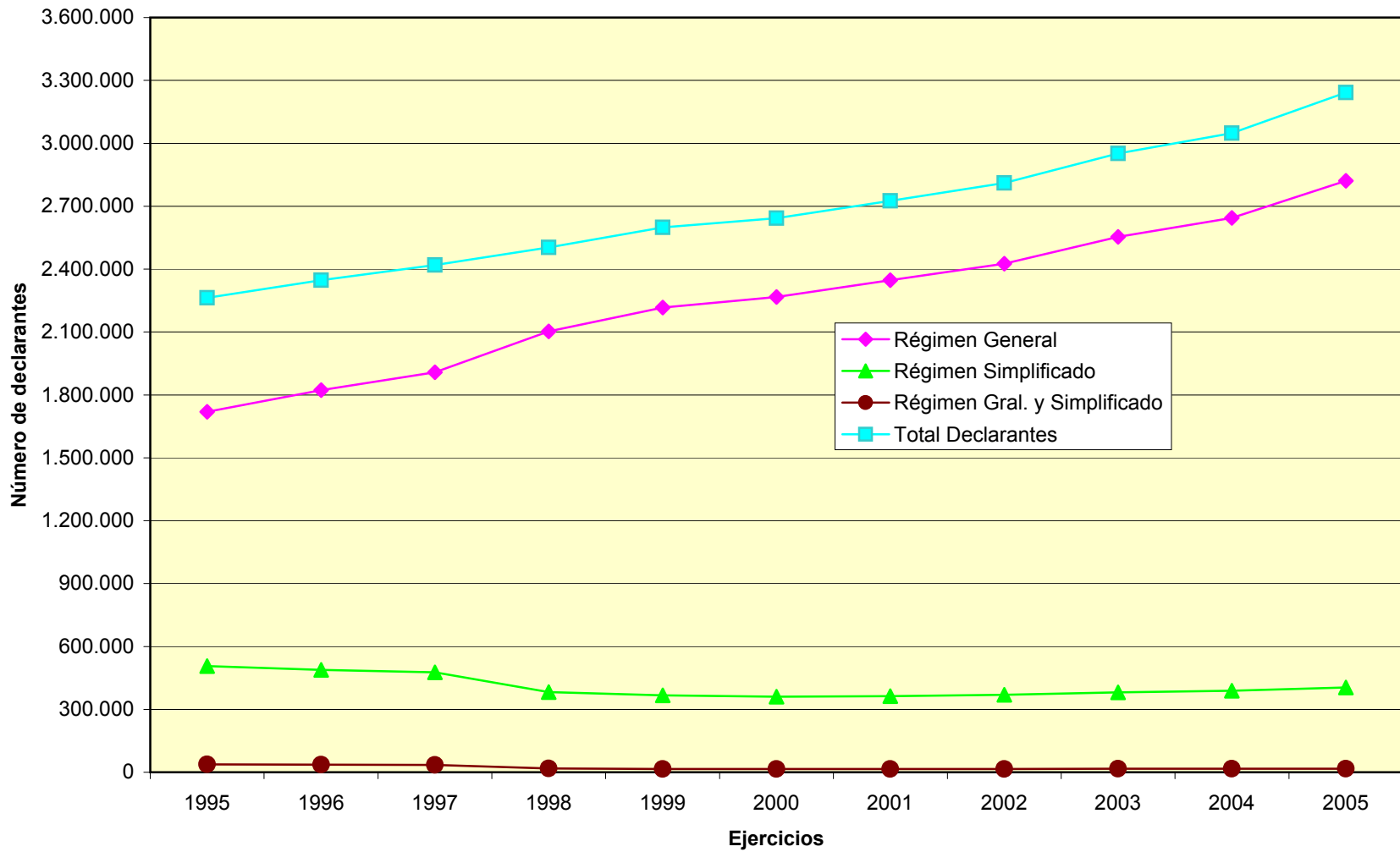

IMPUESTO SOBRE EL VALOR AÑADIDO

**Tabla 4.133: Evolución del número de declarantes, según la naturaleza jurídica
Período 1995 - 2005**

Ejercicio	Personas Físicas	Tasa de variación	Personas Jurídicas	Tasa de variación	Total Declarantes	Tasa de variación
1995	1.554.158	1,83%	708.300	8,68%	2.262.458	3,88%
1996	1.589.453	2,27%	757.219	6,91%	2.346.672	3,72%
1997	1.618.999	1,86%	800.902	5,77%	2.419.901	3,12%
1998	1.646.598	1,70%	856.775	6,98%	2.503.373	3,45%
1999	1.677.039	1,85%	922.271	7,64%	2.599.310	3,83%
2000	1.677.816	0,05%	964.547	4,58%	2.642.363	1,66%
2001	1.705.711	1,66%	1.019.580	5,71%	2.725.291	3,14%
2002	1.736.618	1,81%	1.074.541	5,39%	2.811.159	3,15%
2003	1.807.668	4,09%	1.143.482	6,42%	2.951.149	4,98%
2004	1.845.588	2,10%	1.203.492	5,25%	3.049.080	3,32%
2005	1.947.506	5,52%	1.295.021	7,61%	3.242.527	6,34%

IMPUESTO SOBRE EL VALOR AÑADIDO

**Tabla 4.134: Evolución del número de declarantes, según el tipo de gravamen y el régimen
Período 1995 - 2005**

Régimen	Tipo	1995	1996	1997	1998	1999	2000	2001	2002	2003	2004	2005
General ordinario	4%	83.444	89.033	89.521	109.091	115.935	116.894	118.154	120.108	123.896	125.299	127.713
	7%	325.137	352.280	365.045	418.758	448.706	518.068	533.572	547.885	571.878	591.986	624.900
	16%	1.471.168	1.560.714	1.556.428	1.735.467	1.844.312	1.900.922	1.954.454	2.024.858	2.127.540	2.190.315	2.327.016
Bienes usados, objetos de arte, antigüedades y objetos de colección	4%	695	617	358	477	487	543	449	476	434	297	257
	7%	619	649	358	493	394	514	461	378	463	428	376
	16%	7.235	7.237	6.141	6.818	6.554	6.611	4.562	8.475	8.403	8.326	8.832
Agencias de viajes	16%	1.570	1.670	1.421	1.442	1.500	1.441	1.573	1.550	1.589	1.611	1.743
Determinación proporcional de bases	4%	1.089	1.176	4.847	3.482	2.750	-	-	-	-	-	-
	7%	1.027	1.117	13.896	8.614	6.325	-	-	-	-	-	-
	16%	1.590	1.608	78.859	56.451	46.745	-	-	-	-	-	-
Recargo de equivalencia (1)	0,50%	17.855	18.332	19.062	20.078	20.076	18.937	18.418	18.354	18.298	18.163	18.368
	1%	37.036	37.013	35.687	35.928	35.441	34.462	33.833	33.246	33.242	33.057	33.283
	1,75%	-	-	448	346	317	259	160	95	139	58	70
	4%	61.691	61.327	61.851	62.569	63.238	61.721	61.324	61.067	61.133	60.872	61.990
Compensaciones del régimen de la Agricultura, Ganadería y Pesca (1)		16.796	16.290	16.412	18.184	19.145	19.777	18.950	19.214	19.815	20.094	20.563
Simplificado		543.621	523.728	511.398	400.973	382.526	375.194	378.579	384.962	397.110	404.737	421.779
Total (2)		2.262.458	2.346.672	2.419.901	2.503.373	2.599.310	2.642.363	2.725.291	2.811.159	2.951.149	3.049.080	3.242.527

(1) Al no disponerse del número de sujetos pasivos acogidos a los regímenes especiales del recargo de equivalencia y de la Agricultura, Ganadería y Pesca, los datos consignados se refieren a los obligados a liquidar el recargo y a deducirse las compensaciones pagadas, respectivamente.

(2) La suma del nº de declarantes de los distintos regímenes existentes para el IVA no es igual al total por la compatibilidad entre regímenes.

IMPUESTO SOBRE EL VALOR AÑADIDO

**Tabla 4.135: Evolución del número de declarantes, según el tipo de gravamen y el régimen
Tasas de variación. Período 1995 - 2005**

Régimen	Tipo	96/95	97/96	98/97	99/98	00/99	01/00	02/01	03/02	04/03	05/04
General ordinario	4%	6,70%	0,55%	21,86%	6,27%	0,83%	1,08%	1,65%	3,15%	1,13%	1,93%
	7%	8,35%	3,62%	14,71%	7,15%	15,46%	2,99%	2,68%	4,38%	3,52%	5,56%
	16%	6,09%	-0,27%	11,50%	6,27%	3,07%	2,82%	3,60%	5,07%	2,95%	6,24%
Bienes usados, objetos de arte, antigüedades y objetos de colección	4%	-11,22%	-41,98%	33,24%	2,10%	11,50%	-17,31%	6,01%	-8,82%	-31,57%	-13,47%
	7%	4,85%	-44,84%	37,71%	-20,08%	30,46%	-10,31%	-18,00%	22,49%	-7,56%	-12,15%
	16%	0,03%	-15,14%	11,02%	-3,87%	0,87%	-30,99%	85,77%	-0,85%	-0,92%	6,08%
Agencias de viajes	16%	6,37%	-14,91%	1,48%	4,02%	-3,93%	9,16%	-1,46%	2,52%	1,38%	8,19%
Determinación proporcional de bases	4%	7,99%	312,16%	-28,16%	-21,02%	-	-	-	-	-	-
	7%	8,76%	1144,05%	-38,01%	-26,57%	-	-	-	-	-	-
	16%	1,13%	4804,17%	-28,42%	-17,19%	-	-	-	-	-	-
Recargo de equivalencia	0,50%	2,67%	3,98%	5,33%	-0,01%	-5,67%	-2,74%	-0,35%	-0,31%	-0,74%	1,13%
	1%	-0,06%	-3,58%	0,68%	-1,36%	-2,76%	-1,83%	-1,73%	-0,01%	-0,56%	0,68%
	1,75%	-	-	-22,77%	-8,38%	-18,30%	-38,22%	-40,63%	46,32%	-58,27%	20,69%
	4%	-0,59%	0,85%	1,16%	1,07%	-2,40%	-0,64%	-0,42%	0,11%	-0,43%	1,84%
Compensaciones del régimen de la Agricultura, Ganadería y Pesca		-3,01%	0,75%	10,80%	5,28%	3,30%	-4,18%	1,39%	3,13%	1,41%	2,33%
Simplificado		-3,66%	-2,35%	-21,59%	-4,60%	-1,92%	0,90%	1,69%	3,16%	1,92%	4,21%
Total		3,72%	3,12%	3,45%	3,83%	1,66%	3,14%	3,15%	4,98%	3,32%	6,34%

IMPUESTO SOBRE EL VALOR AÑADIDO

**Tabla 4.136: Distribución del número de declarantes del régimen general (*), según su actividad
Período 1995 - 2005**

Tipo de actividad	1995	1996	1997	1998	1999	2000	2001	2002	2003	2004	2005
Empresarios	977.847	1.045.570	1.057.524	1.210.776	1.302.952	1.345.082	1.387.356	1.443.191	1.566.750	1.686.521	1.841.442
Profesionales	267.519	284.048	279.540	285.742	300.596	306.772	314.632	323.328	364.540	383.530	413.058
Arrendadores de locales	445.908	460.518	509.410	514.388	505.644	501.746	495.403	518.048	516.046	427.290	424.923
Agricultores y ganaderos	52.067	52.519	62.479	60.998	73.579	73.761	75.055	60.636	68.575	114.633	111.670
Restantes	13.154	16.278	34.768	48.954	50.068	54.872	89.521	96.298	54.581	48.744	46.643
Total	1.756.495	1.858.933	1.943.721	2.120.858	2.232.839	2.282.233	2.361.967	2.441.501	2.570.492	2.660.718	2.837.736

**Tabla 4.137: Distribución del número de declarantes del régimen general, según su actividad. Tasas de variación
Período 1995 - 2005**

Tipo de actividad	96/95	97/96	98/97	99/98	00/99	01/00	02/01	03/02	04/03	05/04
Empresarios	6,93%	1,14%	14,49%	7,61%	3,23%	3,14%	4,02%	8,56%	7,64%	9,19%
Profesionales	6,18%	-1,59%	2,22%	5,20%	2,05%	2,56%	2,76%	12,75%	5,21%	7,70%
Arrendadores de locales	3,28%	10,62%	0,98%	-1,70%	-0,77%	-1,26%	4,57%	-0,39%	-17,20%	-0,55%
Agricultores y ganaderos	0,87%	18,96%	-2,37%	20,63%	0,25%	1,75%	-19,21%	13,09%	67,16%	-2,58%
Restantes	23,75%	113,59%	40,80%	2,28%	9,59%	63,15%	7,57%	-43,32%	-10,69%	-4,31%
Total	5,83%	4,56%	9,11%	5,28%	2,21%	3,49%	3,37%	5,28%	3,51%	6,65%

(*) Se contabilizan los declarantes que utilizan exclusivamente el régimen general y aquellos que compatibilizan en sus declaraciones operaciones del régimen general y del régimen simplificado, simultáneamente. Por tanto, el número total coincide con la suma de las columnas 2ª y 6ª de la tabla 4.130

IMPUESTO SOBRE EL VALOR AÑADIDO

**Tabla 4.138: Evolución de la base imponible del régimen general, según tipos de gravamen. Importe
Período 1995 - 2005**

Miles de euros

Concepto	1995		1996		1997		1998		1999	
	Importe	Estructura porcentual	Importe	Estructura porcentual	Importe	Estructura porcentual	Importe	Estructura porcentual	Importe	Estructura porcentual
Operaciones gravadas al 4%	39.442.062	6,13%	42.100.207	6,03%	45.721.611	5,84%	55.539.529	6,25%	60.531.117	5,92%
Operaciones gravadas al 7%	134.550.569	20,93%	145.790.830	20,89%	162.302.562	20,75%	172.034.444	19,37%	191.569.743	18,75%
Operaciones gravadas al 16%	415.180.730	64,58%	449.327.960	64,38%	499.199.788	63,81%	570.791.299	64,28%	669.094.708	65,47%
Adquisiciones intracomunitarias	53.396.367	8,31%	58.713.570	8,41%	71.465.412	9,13%	84.255.676	9,49%	94.401.584	9,24%
Inversión del sujeto pasivo	-	-	-	-	3.867.092	0,49%	5.444.376	0,61%	6.277.991	0,61%
Modificación de bases y cuotas	337.595	0,05%	2.021.077	0,29%	-220.403	-0,03%	-36.674	0,00%	70.631	0,01%
Total	642.907.324	100,00%	697.953.644	100,00%	782.336.062	100,00%	888.028.589	100,00%	1.021.945.775	100,00%
Base del recargo de equivalencia	25.071.437	-	26.190.037	-	27.817.763	-	28.116.576	-	29.063.856	-

Concepto	2000		2001		2002		2003		2004		2005	
	Importe	Estructura porcentual	Importe	Estructura porcentual	Importe	Estructura porcentual	Importe	Estructura porcentual	Importe	Estructura porcentual	Importe	Estructura porcentual
Operaciones gravadas al 4%	61.914.263	5,46%	70.572.323	5,63%	75.371.769	5,68%	80.646.200	5,60%	85.033.858	5,45%	87.380.098	5,00%
Operaciones gravadas al 7%	210.565.254	18,58%	238.016.300	18,98%	254.201.331	19,17%	278.557.704	19,34%	301.652.200	19,33%	335.685.301	19,21%
Operaciones gravadas al 16%	742.580.288	65,54%	822.391.859	65,59%	870.642.606	65,66%	947.268.779	65,77%	1.022.433.779	65,51%	1.154.552.935	66,07%
Adquisiciones intracomunitarias	105.976.636	9,35%	112.859.801	9,00%	114.341.229	8,62%	121.501.471	8,44%	133.034.648	8,52%	147.190.023	8,42%
Inversión del sujeto pasivo	12.044.825	1,06%	10.082.226	0,80%	11.608.668	0,88%	12.717.453	0,88%	19.110.018	1,22%	23.061.214	1,32%
Modificación de bases y cuotas	1.476	0,00%	-93.263	-0,01%	-150.846	-0,01%	-505.815	-0,04%	-479.605	-0,03%	-336.457	-0,02%
Discrepancias estadísticas	-	-	99.457	0,01%	66.463	0,01%	-	-	-	-	-	-
Total	1.133.082.743	100,00%	1.253.928.702	100,00%	1.326.081.220	100,00%	1.440.185.792	100,00%	1.560.784.898	100,00%	1.747.533.113	100,00%
Base del recargo de equivalencia	29.555.786	-	31.683.520	-	34.039.626	-	34.282.802	-	35.075.953	-	35.495.741	-

IMPUESTO SOBRE EL VALOR AÑADIDO

**Tabla 4.139: Evolución de la base imponible del régimen general, según tipos de gravamen.
Tasas de variación. Período 1995 - 2005**

Concepto	96/95	97/96	98/97	99/98	00/99
Operaciones gravadas al 4%	6,74%	2,12%	27,90%	9,37%	2,29%
Operaciones gravadas al 7%	8,35%	4,87%	11,17%	11,80%	9,92%
Operaciones gravadas al 16%	8,13%	8,12%	16,35%	15,57%	10,98%
Adquisiciones intracomunitarias	9,96%	21,72%	17,90%	12,04%	12,26%
Inversión del sujeto pasivo	-	-	40,79%	15,31%	91,86%
Modificación de bases y cuotas	498,67%	-110,91%	83,36%	292,59%	-97,91%
Total	8,56%	12,09%	13,51%	15,08%	10,88%
Base del recargo de equivalencia	4,46%	6,22%	1,07%	3,37%	1,69%

Concepto	01/00	02/01	03/02	04/03	05/04
Operaciones gravadas al 4%	13,98%	6,80%	7,00%	5,44%	2,76%
Operaciones gravadas al 7%	13,04%	6,80%	9,58%	8,29%	11,28%
Operaciones gravadas al 16%	10,75%	5,87%	8,80%	7,93%	12,92%
Adquisiciones intracomunitarias	6,49%	1,31%	6,26%	9,49%	10,64%
Inversión del sujeto pasivo	-16,29%	15,14%	9,55%	50,27%	20,68%
Modificación de bases y cuotas	-6418,33%	61,74%	235,32%	5,18%	29,85%
Discrepancias estadísticas	-	-33,17%	-	-	-
Total	10,67%	5,75%	8,60%	8,37%	11,97%
Base del recargo de equivalencia	7,20%	7,44%	0,71%	2,31%	1,20%

Gráfico 4.20
Impuesto sobre el Valor Añadido
Base imponible del régimen general (1995 - 2005)

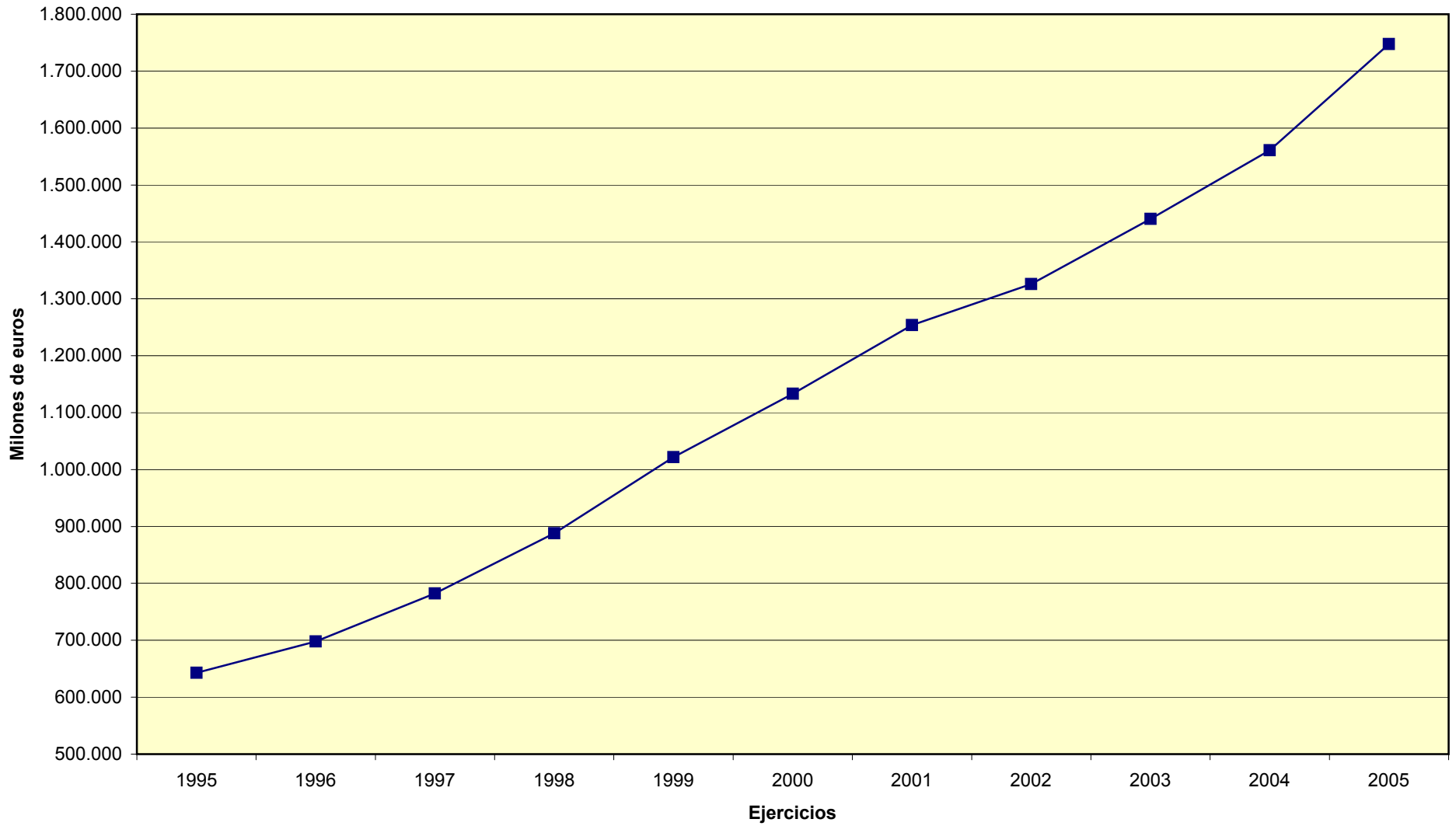

IMPUESTO SOBRE EL VALOR AÑADIDO

**Tabla 4.140: Evolución de las cuotas devengadas, según tipos de gravamen. Importe
Período 1995 - 2005**

Miles de euros

Concepto	1995		1996		1997		1998		1999	
	Importe	Estructura porcentual	Importe	Estructura porcentual	Importe	Estructura porcentual	Importe	Estructura porcentual	Importe	Estructura porcentual
Operaciones gravadas al 4%	1.577.683	1,82%	1.684.008	1,79%	1.828.864	1,73%	2.221.587	1,85%	2.421.243	1,74%
Operaciones gravadas al 7%	9.418.540	10,88%	10.205.358	10,85%	11.361.179	10,77%	12.042.413	10,02%	13.409.884	9,64%
Operaciones gravadas al 16%	66.428.917	76,75%	71.892.474	76,41%	79.871.967	75,70%	91.326.608	75,98%	107.055.155	76,96%
Adquisiciones intracomunitarias	7.663.006	8,85%	8.557.226	9,10%	10.480.788	9,93%	12.359.574	10,28%	13.902.281	9,99%
Inversión sujeto pasivo	-	-	-	-	614.537	0,58%	856.010	0,71%	989.518	0,71%
Modificación bases y cuotas	48.544	0,06%	310.346	0,33%	-33.190	-0,03%	-8.456	-0,01%	9.520	0,01%
Recargo de equivalencia	545.902	0,63%	584.861	0,62%	551.732	0,52%	535.291	0,45%	574.309	0,41%
Régimen simplificado	874.295	1,01%	852.139	0,91%	840.058	0,80%	860.216	0,72%	735.216	0,53%
Total	86.556.887	100,00%	94.086.412	100,00%	105.515.934	100,00%	120.193.243	100,00%	139.097.121	100,00%

Concepto	2000		2001		2002		2003		2004		2005	
	Importe	Estructura porcentual	Importe	Estructura porcentual	Importe	Estructura porcentual	Importe	Estructura porcentual	Importe	Estructura porcentual	Importe	Estructura porcentual
Operaciones gravadas al 4%	2.476.571	1,61%	2.822.893	1,66%	3.014.871	1,67%	3.225.868	1,65%	3.401.489	1,61%	3.495.280	1,47%
Operaciones gravadas al 7%	14.739.568	9,56%	16.661.141	9,77%	17.794.093	9,88%	19.499.415	9,99%	21.115.461	9,97%	23.498.439	9,86%
Operaciones gravadas al 16%	118.812.847	77,07%	131.582.699	77,18%	139.302.818	77,37%	151.561.249	77,62%	163.587.056	77,22%	184.726.558	77,55%
Adquisiciones intracomunitarias	15.694.004	10,18%	16.628.582	9,75%	16.738.139	9,30%	17.699.581	9,06%	19.440.203	9,18%	21.489.064	9,02%
Inversión sujeto pasivo	1.260.956	0,82%	1.547.024	0,91%	1.810.946	1,01%	1.995.176	1,02%	3.007.255	1,42%	3.615.641	1,52%
Modificación bases y cuotas	-2.079	0,00%	-15.528	-0,01%	-23.842	-0,01%	-105.458	-0,05%	-106.626	-0,05%	-74.825	-0,03%
Recargo de equivalencia	551.875	0,36%	585.447	0,34%	643.981	0,36%	606.451	0,31%	613.296	0,29%	620.613	0,26%
Régimen simplificado	634.498	0,41%	665.945	0,39%	753.986	0,42%	774.242	0,40%	800.248	0,38%	830.718	0,35%
Discrepancias estadísticas (*)	0	0,00%	13.580	0,01%	8.194	0,00%	0	0,00%	0	0,00%	0	0,00%
Total	154.168.239	100,00%	170.491.783	100,00%	180.043.186	100,00%	195.256.525	100,00%	211.858.382	100,00%	238.201.488	100,00%

(*) Igual a la diferencia entre el total declarado de IVA devengado sin recargo de equivalencia y la suma de cada uno de los conceptos que lo integran.

IMPUESTO SOBRE EL VALOR AÑADIDO

**Tabla 4.141: Evolución de las cuotas devengadas, según tipos de gravamen. Tasas de variación
Período 1995 - 2005**

Concepto	96/95	97/96	98/97	99/98	00/99	01/00	02/01	03/02	04/03	05/04
Operaciones gravadas al 4%	6,74%	8,60%	21,47%	8,99%	2,29%	13,98%	6,80%	7,00%	5,44%	2,76%
Operaciones gravadas al 7%	8,35%	11,33%	6,00%	11,36%	9,92%	13,04%	6,80%	9,58%	8,29%	11,29%
Operaciones gravadas al 16%	8,22%	11,10%	14,34%	17,22%	10,98%	10,75%	5,87%	8,80%	7,93%	12,92%
Adquisiciones intracomunitarias	11,67%	22,48%	17,93%	12,48%	12,89%	5,96%	0,66%	5,74%	9,83%	10,54%
Inversión sujeto pasivo	-	-	39,29%	15,60%	27,43%	22,69%	17,06%	10,17%	50,73%	20,23%
Modificación bases y cuotas	539,31%	-110,69%	74,52%	212,58%	-121,84%	-646,95%	53,54%	342,32%	-1,11%	29,83%
Recargo de equivalencia	7,14%	-5,66%	-2,98%	7,29%	-3,91%	6,08%	10,00%	-5,83%	1,13%	1,19%
Régimen simplificado	-2,53%	-1,42%	2,40%	-14,53%	-13,70%	4,96%	13,22%	2,69%	3,36%	3,81%
Discrepancias estadísticas	-	-	-	-	-	-	-39,66%	-	-	-
Total	8,70%	12,15%	13,91%	15,73%	10,83%	10,59%	5,60%	8,45%	8,50%	12,43%

IMPUESTO SOBRE EL VALOR AÑADIDO

Tabla 4.142. Principales magnitudes. Importe
Período 1995 - 2005

Variable	1995	1996	1997	1998	1999	2000	2001	2002	2003	2004	2005
Base imponible régimen general	642.907.324	697.953.644	782.336.062	888.028.589	1.021.945.775	1.133.082.743	1.253.928.702	1.326.081.220	1.440.185.792	1.560.784.898	1.747.533.113
Total cuotas devengadas	86.556.887	94.086.412	105.515.934	120.193.243	139.097.121	154.168.239	170.491.783	180.043.186	195.256.525	211.858.382	238.201.488
Total cuotas deducibles	71.632.120	76.976.582	87.448.237	99.260.622	115.942.777	132.254.742	146.268.853	153.742.374	166.364.463	180.708.984	198.963.982
Compensación de cuotas de ejercicios anteriores	2.322.853	2.546.543	2.698.438	3.109.101	4.613.871	4.493.907	5.503.343	5.352.492	5.927.160	6.744.152	8.106.499
Resultado neto liquidación	12.601.914	14.563.287	15.369.259	17.823.522	18.540.474	17.419.590	18.719.588	20.948.320	22.964.902	23.480.281	30.054.226
Tipo medio régimen general ⁽¹⁾	13,33%	13,36%	13,38%	13,44%	13,54%	13,55%	13,54%	13,52%	13,50%	13,52%	13,58%
Tipo efectivo régimen general ⁽²⁾	2,19%	2,33%	2,20%	2,29%	2,22%	1,90%	1,90%	1,94%	1,97%	1,96%	2,22%

⁽¹⁾ El tipo medio se ha obtenido mediante el cociente entre la cuota devengada y la base imponible del régimen general.

⁽²⁾ El tipo efectivo se ha obtenido mediante el cociente entre el resultado neto de la liquidación y la base imponible del régimen general

Tabla 4.143. Principales magnitudes. Tasas de variación
Período 1995 - 2005

Variable	96/95	97/96	98/97	99/98	00/99	01/00	02/01	03/02	04/03	05/04
Base imponible régimen general	8,56%	12,09%	13,51%	15,08%	10,88%	10,67%	5,75%	8,60%	8,37%	11,97%
Total cuotas devengadas	8,70%	12,15%	13,91%	15,73%	10,83%	10,59%	5,60%	8,45%	8,50%	12,43%
Total cuotas deducibles	7,46%	13,60%	13,51%	16,81%	14,07%	10,60%	5,11%	8,21%	8,62%	10,10%
Compensación de cuotas de ejercicios anteriores	9,63%	5,96%	15,22%	48,40%	-2,60%	22,46%	-2,74%	10,74%	13,78%	20,20%
Resultado neto liquidación	15,56%	5,53%	15,97%	4,02%	-6,05%	7,46%	11,91%	9,63%	2,24%	28,00%
Tipo medio régimen general	0,03	0,02	0,06	0,10	0,01	-0,01	-0,02	-0,02	0,02	0,06
Tipo efectivo régimen general	0,14	-0,13	0,08	-0,07	-0,32	0,00	0,05	0,03	-0,01	0,25

**Gráfico 4.21. Impuesto sobre el Valor Añadido.
Evolución de las principales magnitudes (1995 - 2005)**

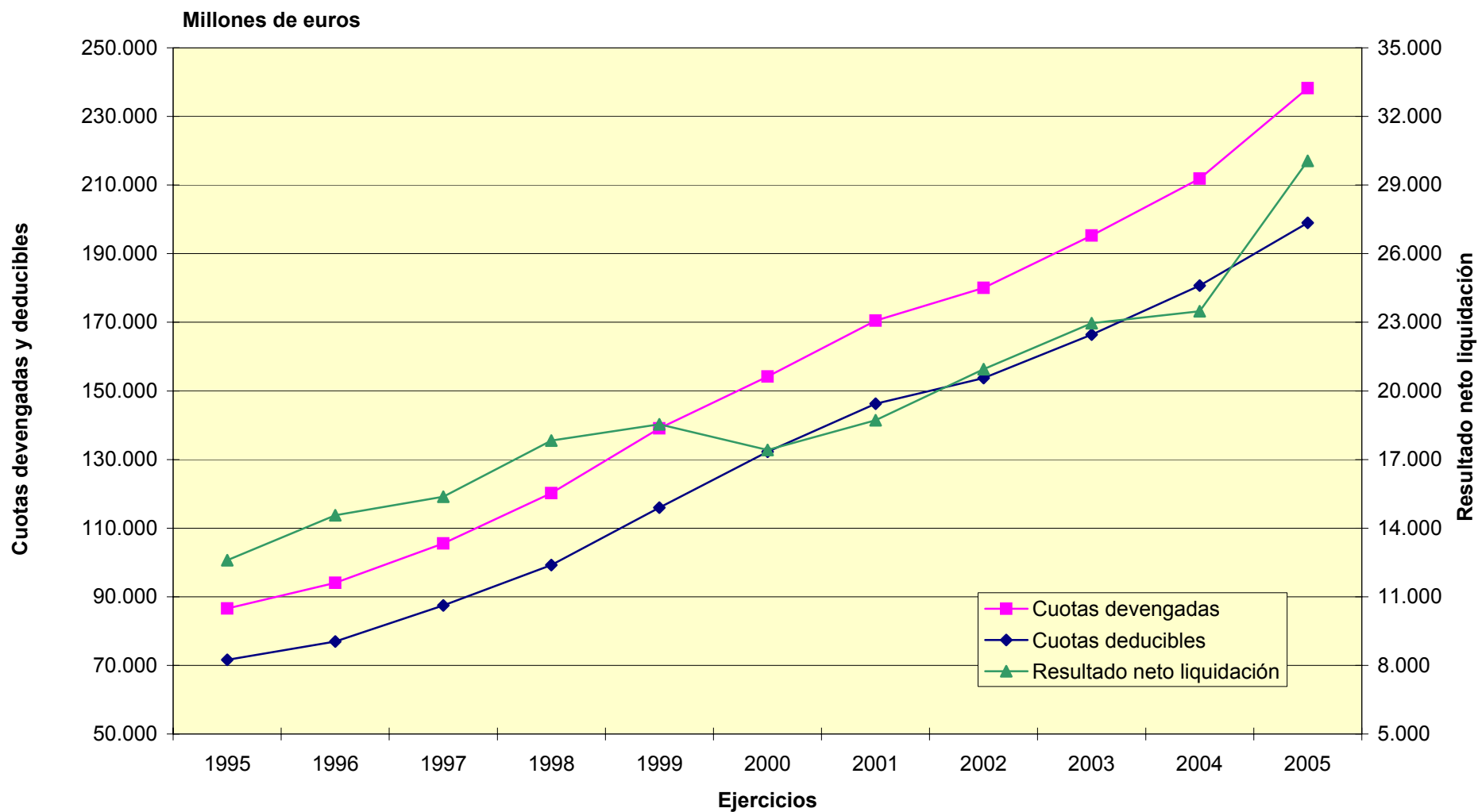

IMPUESTO SOBRE EL VALOR AÑADIDO
Ejercicio 2005

Tabla 4.144: Número total de declarantes

Tramos de base imponible (miles de euros)	Declarantes		
	Número	Porcentaje	
		Sin acumular	Acumulada
Régimen simplificado	404.791	12,48%	12,48%
Sin cuota	255.947	7,89%	20,38%
Hasta 3	237.459	7,32%	27,70%
3 - 9	429.768	13,25%	40,95%
9 - 15	251.341	7,75%	48,71%
15 - 30	350.985	10,82%	59,53%
30 - 60	331.570	10,23%	69,76%
60 - 150	363.106	11,20%	80,95%
150 - 300	208.779	6,44%	87,39%
300 - 600	154.716	4,77%	92,16%
600 - 1.500	132.908	4,10%	96,26%
1.500 - 3.000	57.457	1,77%	98,04%
3.000 - 6.000	33.395	1,03%	99,07%
6.000 - 30.000	24.513	0,76%	99,82%
30.000 - 150.000	4.818	0,15%	99,97%
150.000 - 300.000	498	0,02%	99,99%
Más de 300.000	476	0,01%	100,00%
Total	3.242.527	100,00%	

IMPUESTO SOBRE EL VALOR AÑADIDO
Ejercicio 2005

Tabla 4.145: Base imponible del régimen general

Tramos de base imponible (miles de euros)	Declarantes			Importe			Media por declarante (euros)
	Número	Proporción sobre declarantes partida		Cuantía (miles euros)	Proporción sobre total partida		
		Sin acum.	Acumul.		Sin acum.	Acumul.	
Hasta 3	237.459	9,20%	9,20%	196.086	0,01%	0,01%	826
3 - 9	429.768	16,65%	25,84%	2.454.818	0,14%	0,15%	5.712
9 - 15	251.341	9,74%	35,58%	2.966.005	0,17%	0,32%	11.801
15 - 30	350.985	13,59%	49,17%	7.608.020	0,44%	0,76%	21.676
30 - 60	331.570	12,84%	62,02%	14.271.835	0,82%	1,57%	43.043
60 - 150	363.106	14,06%	76,08%	34.954.160	2,00%	3,57%	96.264
150 - 300	208.779	8,09%	84,17%	44.482.985	2,55%	6,12%	213.063
300 - 600	154.716	5,99%	90,16%	65.740.030	3,76%	9,88%	424.908
600 - 1.500	132.908	5,15%	95,31%	125.131.805	7,16%	17,04%	941.492
1.500 - 3.000	57.457	2,23%	97,53%	120.879.598	6,92%	23,96%	2.103.827
3.000 - 6.000	33.395	1,29%	98,83%	140.308.505	8,03%	31,99%	4.201.482
6.000 - 30.000	24.513	0,95%	99,78%	297.471.648	17,02%	49,01%	12.135.261
30.000 - 150.000	4.818	0,19%	99,96%	283.309.107	16,21%	65,22%	58.802.222
150.000 - 300.000	498	0,02%	99,98%	102.475.351	5,86%	71,09%	205.773.797
Más de 300.000	476	0,02%	100,00%	505.283.161	28,91%	100,00%	1.061.519.246
Total	2.581.789	100,00%		1.747.533.113	100,00%		676.869

IMPUESTO SOBRE EL VALOR AÑADIDO
Ejercicio 2005

Tabla 4.146: Cuotas devengadas del régimen general (sin recargo de equivalencia)

Tramos de base imponible (miles de euros)	Declarantes			Importe			Media por declarante (euros)
	Número	Proporción sobre declarantes partida		Cuantía (miles euros)	Proporción sobre total partida		
		Sin acum.	Acumul.		Sin acum.	Acumul.	
Hasta 3	237.493	9,20%	9,20%	32.450	0,01%	0,01%	137
3 - 9	429.765	16,65%	25,84%	375.428	0,16%	0,17%	874
9 - 15	251.340	9,74%	35,58%	440.885	0,19%	0,36%	1.754
15 - 30	350.981	13,59%	49,17%	1.099.412	0,46%	0,82%	3.132
30 - 60	331.569	12,84%	62,02%	1.986.855	0,84%	1,66%	5.992
60 - 150	363.105	14,06%	76,08%	4.686.508	1,98%	3,64%	12.907
150 - 300	208.776	8,09%	84,17%	5.870.924	2,48%	6,12%	28.121
300 - 600	154.716	5,99%	90,16%	8.687.907	3,67%	9,79%	56.154
600 - 1.500	132.908	5,15%	95,31%	16.475.689	6,96%	16,75%	123.963
1.500 - 3.000	57.457	2,23%	97,53%	15.835.993	6,69%	23,44%	275.615
3.000 - 6.000	33.395	1,29%	98,83%	18.493.734	7,81%	31,25%	553.788
6.000 - 30.000	24.513	0,95%	99,78%	39.637.905	16,74%	47,99%	1.617.016
30.000 - 150.000	4.818	0,19%	99,96%	37.816.206	15,97%	63,97%	7.848.943
150.000 - 300.000	498	0,02%	99,98%	13.926.718	5,88%	69,85%	27.965.297
Más de 300.000	476	0,02%	100,00%	71.383.543	30,15%	100,00%	149.965.427
Total	2.581.810	100,00%		236.750.157	100,00%		91.699

IMPUESTO SOBRE EL VALOR AÑADIDO
Ejercicio 2005

Tabla 4.147: Deducciones del régimen general

Tramos de base imponible (miles de euros)	Declarantes			Importe			Media por declarante (euros)
	Número	Proporción sobre declarantes partida		Cuantía (miles euros)	Proporción sobre total partida		
		Sin acum.	Acumul.		Sin acum.	Acumul.	
Hasta 3	224.420	10,42%	10,42%	2.804.947	1,41%	1,41%	12.499
3 - 9	202.254	9,39%	19,81%	362.002	0,18%	1,59%	1.790
9 - 15	166.653	7,74%	27,55%	354.344	0,18%	1,77%	2.126
15 - 30	286.765	13,31%	40,86%	895.790	0,45%	2,22%	3.124
30 - 60	306.228	14,22%	55,08%	1.534.965	0,77%	3,00%	5.012
60 - 150	354.156	16,44%	71,52%	3.811.048	1,92%	4,91%	10.761
150 - 300	206.722	9,60%	81,12%	4.756.617	2,39%	7,31%	23.010
300 - 600	153.621	7,13%	88,25%	7.136.603	3,59%	10,90%	46.456
600 - 1.500	132.228	6,14%	94,39%	13.669.060	6,88%	17,78%	103.375
1.500 - 3.000	57.251	2,66%	97,05%	13.353.547	6,72%	24,50%	233.246
3.000 - 6.000	33.327	1,55%	98,60%	15.729.036	7,92%	32,42%	471.961
6.000 - 30.000	24.462	1,14%	99,73%	33.680.589	16,95%	49,38%	1.376.853
30.000 - 150.000	4.813	0,22%	99,95%	32.260.201	16,24%	65,62%	6.702.722
150.000 - 300.000	498	0,02%	99,98%	11.334.081	5,71%	71,32%	22.759.199
Más de 300.000	476	0,02%	100,00%	56.967.741	28,68%	100,00%	119.680.128
Total	2.153.874	100,00%		198.650.570	100,00%		92.229

IMPUESTO SOBRE EL VALOR AÑADIDO
Ejercicio 2005

Tabla 4.148: Resultado del régimen general

Tramos de base imponible (miles de euros)	Declarantes			Importe			Media por declarante (euros)
	Número	Proporción sobre declarantes partida		Cuantía (miles euros)	Proporción sobre total partida		
		Sin acum.	Acumul.		Sin acum.	Acumul.	
Hasta 3	362.272	13,40%	13,40%	-2.772.491	-7,16%	-7,16%	-7.653
3 - 9	428.627	15,86%	29,26%	13.501	0,03%	-7,13%	31
9 - 15	250.770	9,28%	38,54%	86.680	0,22%	-6,90%	346
15 - 30	350.437	12,97%	51,51%	204.111	0,53%	-6,37%	582
30 - 60	331.121	12,25%	63,76%	453.401	1,17%	-5,20%	1.369
60 - 150	362.625	13,42%	77,18%	881.669	2,28%	-2,93%	2.431
150 - 300	208.480	7,71%	84,89%	1.126.141	2,91%	-0,02%	5.402
300 - 600	154.475	5,72%	90,61%	1.572.773	4,06%	4,04%	10.181
600 - 1.500	132.769	4,91%	95,52%	2.859.469	7,38%	11,43%	21.537
1.500 - 3.000	57.382	2,12%	97,65%	2.536.928	6,55%	17,98%	44.211
3.000 - 6.000	33.363	1,23%	98,88%	2.823.249	7,29%	25,27%	84.622
6.000 - 30.000	24.484	0,91%	99,79%	6.058.355	15,65%	40,92%	247.441
30.000 - 150.000	4.814	0,18%	99,96%	5.645.844	14,58%	55,50%	1.172.797
150.000 - 300.000	498	0,02%	99,98%	2.619.188	6,76%	62,26%	5.259.414
Más de 300.000	476	0,02%	100,00%	14.611.382	37,74%	100,00%	30.696.180
Total	2.702.593	100,00%		38.720.200	100,00%		14.327

IMPUESTO SOBRE EL VALOR AÑADIDO
Ejercicio 2005

Tabla 4.149: Suma de resultados de los regímenes general y simplificado

Tramos de base imponible (miles de euros)	Declarantes			Importe			Media por declarante (euros)
	Número	Proporción sobre declarantes partida		Cuantía (miles euros)	Proporción sobre total partida		
		Sin acum.	Acumul.		Sin acum.	Acumul.	
Régimen simplificado	404.678	13,02%	13,02%	491.671	1,25%	1,25%	1.215
Hasta 3	362.276	11,66%	24,68%	-2.768.068	-7,05%	-5,80%	-7.641
3 - 9	428.639	13,79%	38,48%	22.986	0,06%	-5,74%	54
9 - 15	250.777	8,07%	46,55%	91.258	0,23%	-5,51%	364
15 - 30	350.446	11,28%	57,83%	208.129	0,53%	-4,98%	594
30 - 60	331.127	10,66%	68,48%	455.277	1,16%	-3,82%	1.375
60 - 150	362.625	11,67%	80,15%	882.636	2,25%	-1,57%	2.434
150 - 300	208.484	6,71%	86,86%	1.126.278	2,87%	1,30%	5.402
300 - 600	154.475	4,97%	91,83%	1.572.905	4,01%	5,31%	10.182
600 - 1.500	132.769	4,27%	96,11%	2.859.468	7,29%	12,60%	21.537
1.500 - 3.000	57.382	1,85%	97,95%	2.536.948	6,47%	19,06%	44.212
3.000 - 6.000	33.363	1,07%	99,03%	2.823.249	7,20%	26,26%	84.622
6.000 - 30.000	24.484	0,79%	99,81%	6.058.355	15,44%	41,70%	247.441
30.000 - 150.000	4814	0,15%	99,97%	5.645.844	14,39%	56,09%	1.172.797
150.000 - 300.000	498	0,02%	99,98%	2.619.188	6,68%	62,76%	5.259.414
Más de 300.000	476	0,02%	100,00%	14.611.382	37,24%	100,00%	30.696.180
Total	3.107.313	100,00%		39.237.506	100,00%		12.627

IMPUESTO SOBRE EL VALOR AÑADIDO
Ejercicio 2005

Tabla 4.150: Compensaciones de cuotas de ejercicios anteriores

Tramos de base imponible (miles de euros)	Declarantes			Importe			Media por declarante (euros)
	Número	Proporción sobre declarantes partida		Cuantía (miles euros)	Proporción sobre total partida		
		Sin acum.	Acumul.		Sin acum.	Acumul.	
Régimen simplificado	64.331	10,55%	10,55%	89.048	1,10%	1,10%	1.384
Hasta 3	87.505	14,36%	24,91%	547.520	6,75%	7,85%	6.257
3 - 9	39.068	6,41%	31,32%	91.869	1,13%	8,99%	2.352
9 - 15	32.924	5,40%	36,72%	83.288	1,03%	10,01%	2.530
15 - 30	60.065	9,85%	46,58%	177.139	2,19%	12,20%	2.949
30 - 60	70.437	11,56%	58,13%	261.059	3,22%	15,42%	3.706
60 - 150	89.804	14,73%	72,87%	493.403	6,09%	21,51%	5.494
150 - 300	55.123	9,04%	81,91%	480.003	5,92%	27,43%	8.708
300 - 600	41.305	6,78%	88,69%	583.949	7,20%	34,63%	14.137
600 - 1.500	35.837	5,88%	94,57%	946.127	11,67%	46,30%	26.401
1.500 - 3.000	15.596	2,56%	97,12%	819.190	10,11%	56,41%	52.526
3.000 - 6.000	8.802	1,44%	98,57%	824.685	10,17%	66,58%	93.693
6.000 - 30.000	7.234	1,19%	99,76%	1.454.933	17,95%	84,53%	201.124
30.000 - 150.000	1.282	0,21%	99,97%	796.004	9,82%	94,35%	620.908
150.000 - 300.000	122	0,02%	99,99%	159.218	1,96%	96,31%	1.305.065
Más de 300.000	89	0,01%	100,00%	299.063	3,69%	100,00%	3.360.255
Total	609.524	100,00%		8.106.499	100,00%		13.300

IMPUESTO SOBRE EL VALOR AÑADIDO
Ejercicio 2005

Tabla 4.151: Resultado neto de la liquidación

Tramos de base imponible (miles de euros)	Declarantes			Importe			Media por declarante (euros)
	Número	Proporción sobre declarantes partida		Cuantía (miles euros)	Proporción sobre total partida		
		Sin acum.	Acumul.		Sin acum.	Acumul.	
Régimen simplificado	404.598	12,95%	12,95%	402.623	1,34%	1,34%	995
Hasta 3	380.660	12,18%	25,13%	-3.315.574	-11,03%	-9,69%	-8.710
3 - 9	428.561	13,71%	38,84%	-68.885	-0,23%	-9,92%	-161
9 - 15	250.730	8,02%	46,86%	7.968	0,03%	-9,90%	32
15 - 30	350.388	11,21%	58,07%	30.999	0,10%	-9,79%	88
30 - 60	331.067	10,59%	68,67%	194.208	0,65%	-9,15%	587
60 - 150	362.599	11,60%	80,27%	389.293	1,30%	-7,85%	1.074
150 - 300	208.476	6,67%	86,94%	650.647	2,16%	-5,69%	3.121
300 - 600	154.462	4,94%	91,88%	988.794	3,29%	-2,40%	6.402
600 - 1.500	132.748	4,25%	96,13%	1.914.411	6,37%	3,97%	14.421
1.500 - 3.000	57.377	1,84%	97,96%	1.718.981	5,72%	9,69%	29.959
3.000 - 6.000	33.362	1,07%	99,03%	1.999.835	6,65%	16,35%	59.944
6.000 - 30.000	24.484	0,78%	99,81%	4.517.827	15,03%	31,38%	184.522
30.000 - 150.000	4.811	0,15%	99,97%	4.635.427	15,42%	46,80%	963.506
150.000 - 300.000	498	0,02%	99,98%	2.340.249	7,79%	54,59%	4.699.296
Más de 300.000	476	0,02%	100,00%	13.647.424	45,41%	100,00%	28.671.058
Total	3.125.297	100,00%		30.054.226	100,00%		9.616

IMPUESTO SOBRE EL VALOR AÑADIDO
Ejercicio 2005

Tabla 4.152: Resultado positivo de la liquidación

Tramos de base imponible (miles de euros)	Declarantes			Importe			Media por declarante (euros)
	Número	Proporción sobre declarantes partida		Cuantía (miles euros)	Proporción sobre total partida		
		Sin acum.	Acumul.		Sin acum.	Acumul.	
Régimen simplificado	334.582	14,50%	14,50%	605.566	1,02%	1,02%	1.810
Hasta 3	184.891	8,01%	22,51%	53.665	0,09%	1,12%	290
3 - 9	363.867	15,77%	38,27%	292.307	0,49%	1,61%	803
9 - 15	204.106	8,84%	47,12%	295.115	0,50%	2,11%	1.446
15 - 30	273.062	11,83%	58,95%	620.389	1,05%	3,16%	2.272
30 - 60	245.107	10,62%	69,57%	934.573	1,58%	4,74%	3.813
60 - 150	258.574	11,20%	80,77%	1.794.208	3,04%	7,77%	6.939
150 - 300	149.506	6,48%	87,25%	1.937.352	3,28%	11,05%	12.958
300 - 600	111.854	4,85%	92,09%	2.586.801	4,38%	15,43%	23.127
600 - 1.500	96.599	4,19%	96,28%	4.477.288	7,57%	23,00%	46.349
1.500 - 3.000	41.059	1,78%	98,06%	3.916.995	6,63%	29,63%	95.399
3.000 - 6.000	23.821	1,03%	99,09%	4.313.374	7,30%	36,93%	181.074
6.000 - 30.000	16.962	0,73%	99,83%	9.203.640	15,57%	52,50%	542.603
30.000 - 150.000	3.317	0,14%	99,97%	8.386.960	14,19%	66,68%	2.528.477
150.000 - 300.000	368	0,02%	99,98%	3.239.824	5,48%	72,17%	8.803.870
Más de 300.000	347	0,02%	100,00%	16.453.178	27,83%	100,00%	47.415.499
Total	2.308.022	100,00%		59.111.236	100,00%		25.611

IMPUESTO SOBRE EL VALOR AÑADIDO
Ejercicio 2005

Tabla 4.153: Resultado negativo de la liquidación

Tramos de base imponible (miles de euros)	Declarantes			Importe			Media por declarante (euros)
	Número	Proporción sobre declarantes partida		Cuantía (miles euros)	Proporción sobre total partida		
		Sin acum.	Acumul.		Sin acum.	Acumul.	
Régimen simplificado	70.016	8,57%	8,57%	202.943	0,70%	0,70%	2.899
Hasta 3	195.769	23,95%	32,52%	3.369.239	11,60%	12,29%	17.210
3 - 9	64.694	7,92%	40,44%	361.193	1,24%	13,54%	5.583
9 - 15	46.624	5,70%	46,14%	287.147	0,99%	14,52%	6.159
15 - 30	77.326	9,46%	55,60%	589.391	2,03%	16,55%	7.622
30 - 60	85.960	10,52%	66,12%	740.366	2,55%	19,10%	8.613
60 - 150	104.025	12,73%	78,85%	1.404.916	4,84%	23,94%	13.506
150 - 300	58.970	7,22%	86,06%	1.286.704	4,43%	28,36%	21.820
300 - 600	42.608	5,21%	91,28%	1.598.007	5,50%	33,86%	37.505
600 - 1.500	36.149	4,42%	95,70%	2.562.877	8,82%	42,68%	70.898
1.500 - 3.000	16.318	2,00%	97,70%	2.198.014	7,56%	50,25%	134.699
3.000 - 6.000	9.541	1,17%	98,87%	2.313.539	7,96%	58,21%	242.484
6.000 - 30.000	7.522	0,92%	99,79%	4.685.813	16,13%	74,34%	622.948
30.000 - 150.000	1494	0,18%	99,97%	3.751.533	12,91%	87,25%	2.511.066
150.000 - 300.000	130	0,02%	99,98%	899.575	3,10%	90,34%	6.919.807
Más de 300.000	129	0,02%	100,00%	2.805.754	9,66%	100,00%	21.750.034
Total	817.275	100,00%		29.057.010	100,00%		35.554

QUINTA PARTE:
ESTADÍSTICAS CATASTRALES

Fuente: - Dirección General del Catastro.

**Tabla 5.1: Bienes de naturaleza urbana
Principales magnitudes.
Período 1995-2005**

Años	Número de unidades urbanas (miles)	Valor catastral (millones euros)	Base imponible no exenta (millones euros)	Base liquidable (millones euros)	Cuota íntegra (miles euros)	Cuota líquida (miles euros)
1995	23.400	461.650	439.310	-	2.832.606	2.724.881
1996	24.032	521.206	495.338	-	3.088.193	2.983.190
1997	24.686	590.446	558.362	-	3.309.377	3.215.192
1998	25.261	640.646	607.446	586.702	3.552.126	3.419.699
1999	25.898	676.120	642.313	613.823	3.693.183	3.568.491
2000	26.583	727.966	690.744	647.097	3.975.509	3.868.549
2001	27.290	794.246	760.413	691.611	4.346.635	4.228.841
2002	28.032	979.286	939.939	743.492	4.686.939	4.509.997
2003	28.749	1.028.965	977.518	793.937	5.131.439	4.849.340
2004	29.595	1.101.150	1.051.625	856.456	5.540.383	5.379.926
2005	30.533	1.193.263	1.138.460	937.021	6.189.014	5.932.138

**Tabla 5.2: Bienes de naturaleza urbana
Principales magnitudes. Tasas de variación
Período 1995-2005**

Años	Número de unidades urbanas	Valor catastral	Base imponible no exenta	Base liquidable	Cuota íntegra	Cuota líquida
1996/1995	2,70%	12,90%	12,75%	-	9,02%	9,48%
1997/1996	2,72%	13,28%	12,72%	-	7,16%	7,78%
1998/1997	2,33%	8,50%	8,79%	-	7,34%	6,36%
1999/1998	2,52%	5,54%	5,74%	-	3,97%	4,35%
2000/1999	2,65%	7,67%	7,54%	5,42%	7,64%	8,41%
2001/2000	2,66%	9,10%	10,09%	6,88%	9,34%	9,31%
2002/2001	2,72%	23,30%	23,61%	7,50%	7,83%	6,65%
2003/2002	2,56%	5,07%	4,00%	6,78%	9,48%	7,52%
2004/2003	2,94%	7,02%	7,58%	7,87%	7,97%	10,94%
2005/2004	3,17%	8,37%	8,26%	9,41%	11,71%	10,26%

Nota:

No se incluye la información correspondiente a los municipios de las Comunidades Autónomas de Régimen Foral

Gráfico 5.1: Bienes de naturaleza urbana
Evolución del número de unidades urbanas. (Período 1995-2005)



Gráfico 5.2: Bienes de naturaleza urbana
Evolución de las principales magnitudes: valor catastral y
bases imponible no exenta y liquidable. (Período 1995-2005)



Gráfico 5.3: Bienes de naturaleza urbana
Evolución de las principales magnitudes: cuotas íntegra y líquida. (Período 1995-2005)

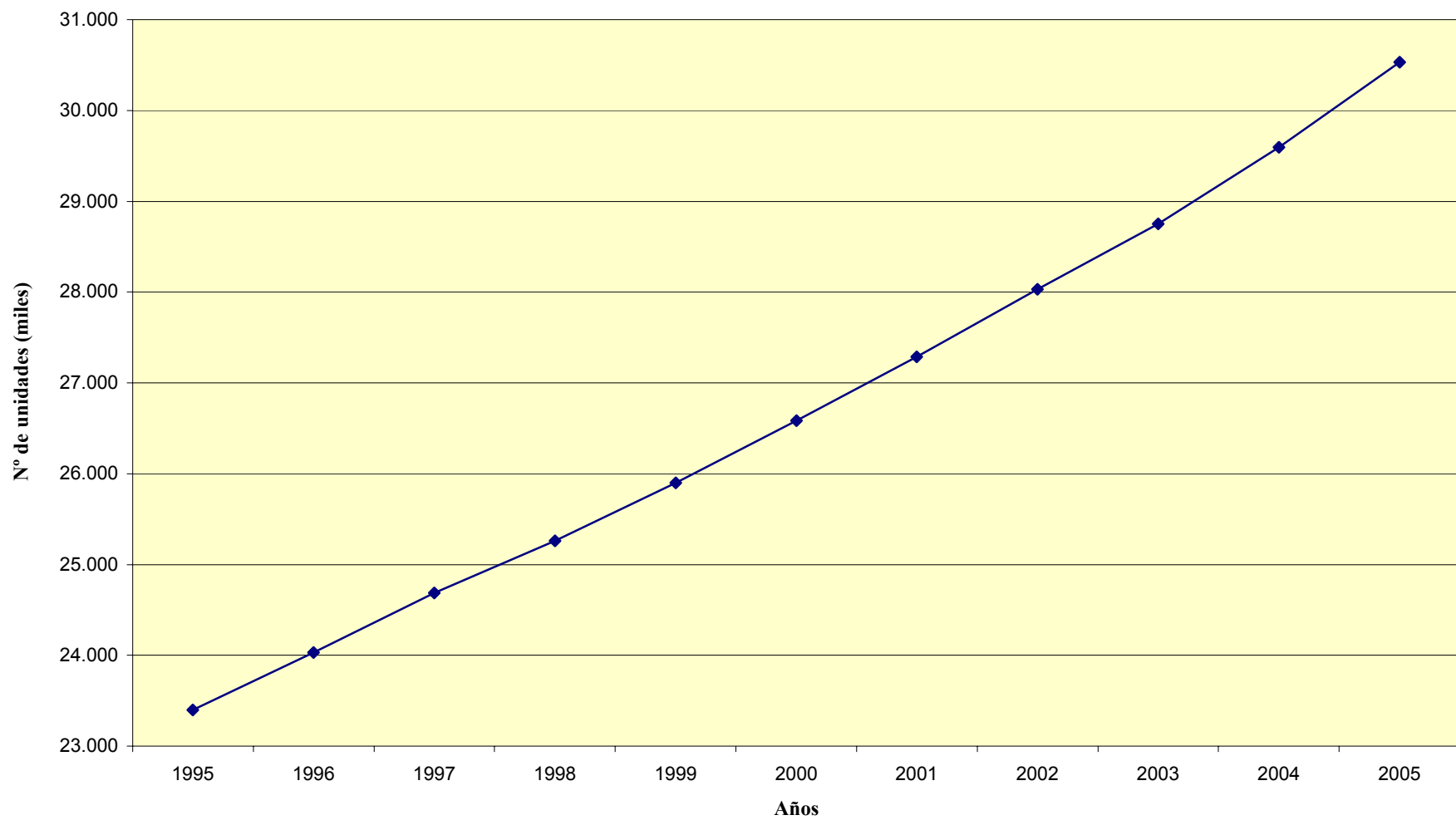

IMPUESTO SOBRE BIENES INMUEBLES
Año 2004

Tabla 5.3: Bienes de naturaleza urbana
Resumen según el año de revisión

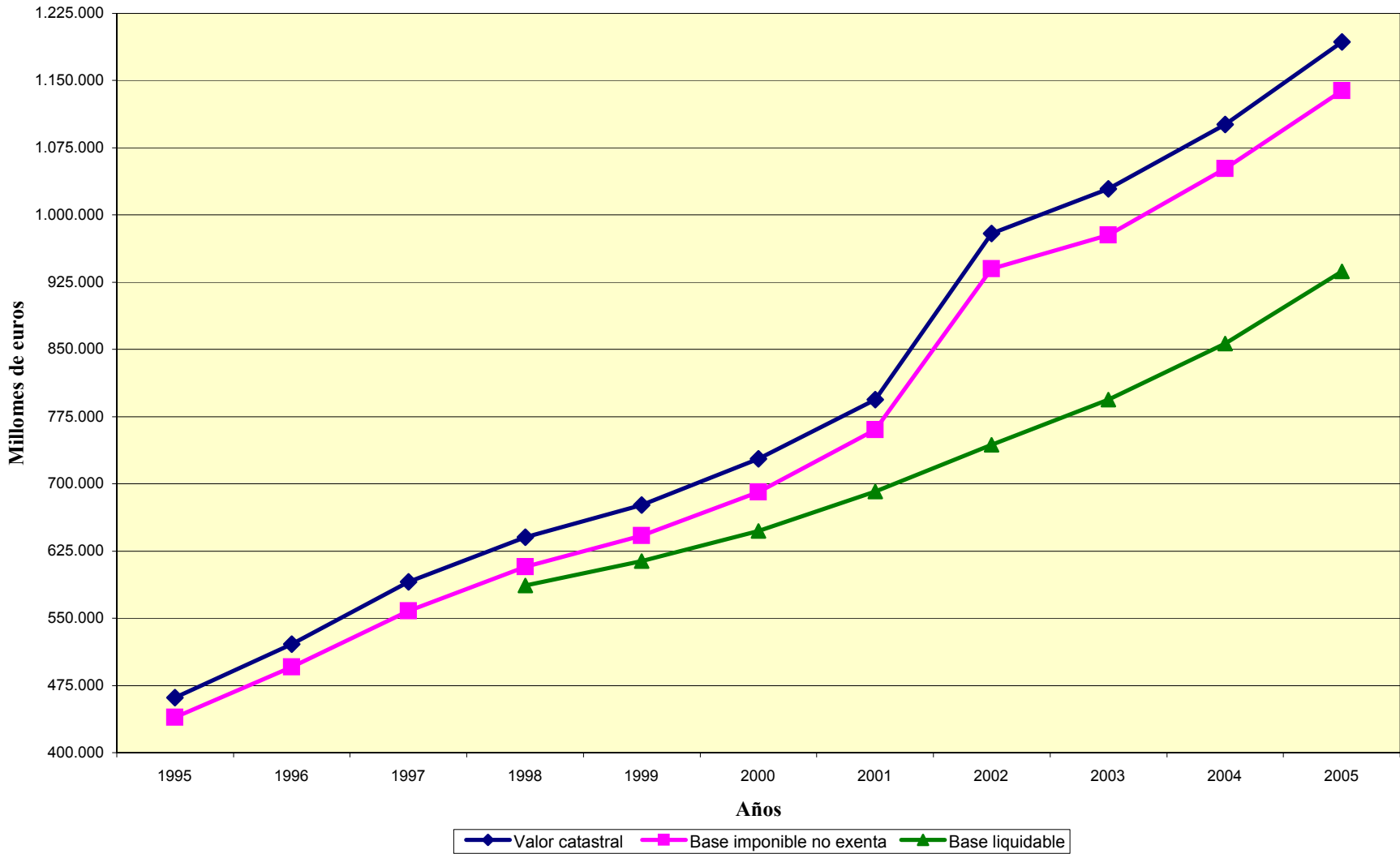
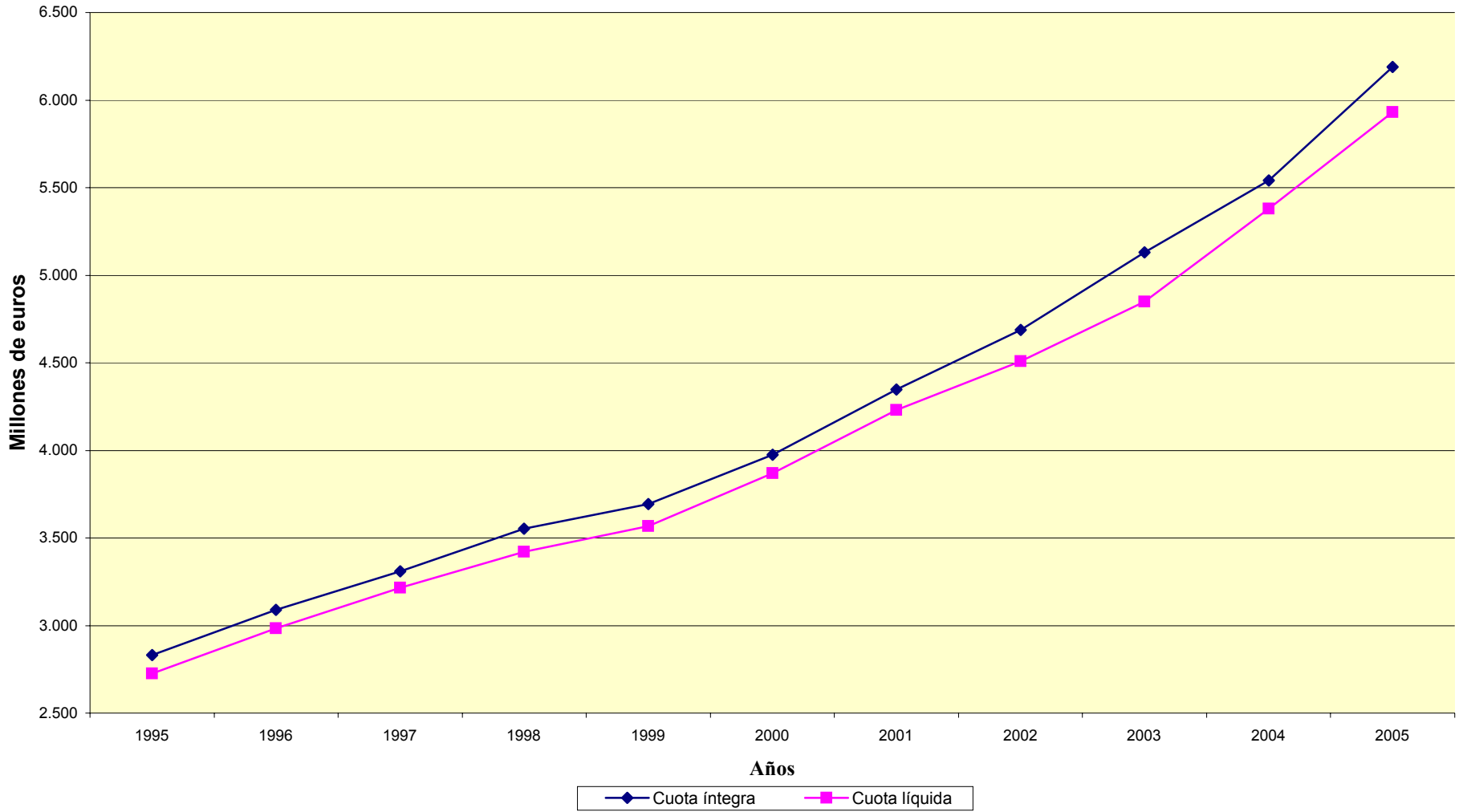
Año de la última revisión	Número de municipios	Número de recibos	Base imponible no exenta (millones euros)	Base liquidable (millones euros)	Cuota íntegra (miles euros)	Cuota líquida (miles euros)
1984	76	128.235	2.922	2.922	23.085	22.904
1985	134	208.609	3.861	3.861	32.018	31.356
1986	316	530.669	10.641	10.641	85.335	79.773
1987	337	537.496	11.012	11.012	93.489	93.084
1988	388	710.669	15.592	15.591	121.397	118.368
1989	1.285	1.366.087	22.640	22.634	149.554	148.367
1990	2.209	2.764.369	57.214	57.214	352.463	348.480
1991	0	0	0	0	0	0
1992	0	0	0	0	0	0
1993	0	0	0	0	0	0
1994	1.198	2.044.989	50.507	50.506	295.349	298.957
1995	152	1.496.241	49.456	49.455	301.487	298.343
1996	279	3.273.082	109.674	109.674	653.916	643.011
1997	91	3.857.757	145.743	145.743	812.285	793.343
1998	130	2.170.164	69.614	60.319	463.983	448.360
1999	124	997.989	29.722	24.744	182.784	179.084
2000	159	1.551.791	53.741	41.496	305.245	297.258
2001	169	1.817.218	72.201	49.360	372.522	367.385
2002	154	3.911.940	270.490	163.404	1.042.174	972.300
2003	144	492.829	21.981	11.953	79.435	78.671
2004	242	977.175	54.614	25.927	173.864	169.883
Total	7.587	28.837.309	1.051.625	856.456	5.540.383	5.379.926

Nota: No figuran datos de los años 1991 a 1993 por no haber entrado en tributación ningún resultado de revisiones.

IMPUESTO SOBRE BIENES INMUEBLES

Año 2004

**Tabla 5.4: Bienes de naturaleza urbana
Resumen según el tipo de gravamen**

Intervalos de tipo de gravamen	Número de municipios	Número de recibos	Base imponible no exenta (millones euros)	Base liquidable (millones euros)	Cuota íntegra (miles euros)	Cuota líquida (miles euros)
Menor que 0,2	2	199	1	1	1	1
De 0,2 a 0,399	44	71.821	3.218	3.011	10.684	10.683
Igual a 0,4	1.883	1.828.587	35.806	34.064	136.289	134.611
De 0,401 a 0,559	1.806	8.308.274	364.514	294.646	1.444.873	1.370.127
Igual a 0,56	436	404.543	8.112	6.974	39.056	38.692
De 0,561 a 0,599	183	810.333	28.955	24.658	143.689	141.813
De 0,6 a 0,799	2.432	10.509.329	353.143	295.164	2.005.664	1.960.689
De 0,8 a 0,999	738	6.057.988	235.087	177.664	1.544.429	1.520.169
Mayor o igual que 1	63	846.235	22.789	20.273	215.698	203.140
Total	7.587	28.837.309	1.051.625	856.456	5.540.383	5.379.926

IMPUESTO SOBRE BIENES INMUEBLES
Año 2004

Tabla 5.5: Bienes de naturaleza urbana
Resumen según la población de derecho

Intervalos de población (habitantes)	Número de municipios	Número de recibos	Base imponible no exenta (millones euros)	Base liquidable (millones euros)	Cuota íntegra (miles euros)	Cuota líquida (miles euros)
Hasta 100	925	163.886	915	882	4.581	4.379
101-500	2.681	1.108.495	10.662	9.843	52.811	52.093
501-1.000	1.022	856.894	11.957	10.973	60.364	59.492
1.001-2.000	893	1.206.256	22.250	19.549	111.690	111.121
2.001-5.000	932	2.310.268	55.307	47.276	283.818	282.282
5.001-10.000	501	2.488.376	75.053	64.704	415.283	413.575
10.001-50.000	509	7.281.906	249.818	212.924	1.442.063	1.415.573
50.001-100.000	70	3.193.939	126.375	104.038	727.467	697.651
100.001-500.000	48	5.774.663	223.802	203.148	1.250.899	1.217.770
Más de 500.000	6	4.452.626	275.485	183.120	1.191.408	1.125.990
Total	7.587	28.837.309	1.051.625	856.456	5.540.383	5.379.926

IMPUESTO SOBRE BIENES INMUEBLES

Año 2004

**Tabla 5.6: Bienes de naturaleza urbana
Resumen por Comunidades y Ciudades Autónomas**

Comunidades y Ciudades Autónomas	Número de municipios	Número de recibos	Base imponible no exenta (millones euros)	Base liquidable (millones euros)	Cuota íntegra (miles euros)	Cuota líquida (miles euros)
Andalucía	770	4.843.786	156.776	133.192	931.928	913.127
Aragón	730	1.023.799	29.029	27.573	143.115	141.322
Asturias (Principado de)	78	783.312	20.610	19.535	114.086	110.430
Balears (Illes)	67	760.761	34.268	31.860	190.502	189.407
Canarias	87	1.143.679	48.364	40.595	230.831	226.118
Cantabria	102	504.933	15.097	13.794	78.476	76.607
Castilla y León	2.248	2.668.219	58.558	55.644	298.646	291.167
Castilla - La Mancha	919	1.504.421	35.190	32.191	183.294	180.773
Cataluña	946	4.734.140	215.657	169.833	1.324.831	1.296.803
Comunidad Valenciana	542	3.681.020	110.915	94.418	735.299	727.573
Extremadura	383	782.417	15.218	14.332	89.673	89.032
Galicia	315	1.935.619	50.843	48.037	253.055	248.833
Madrid	179	3.229.812	223.960	145.874	774.782	709.482
Murcia (Región de)	45	931.463	26.462	19.969	136.782	131.846
Rioja (La)	174	258.396	7.855	7.402	37.437	35.519
Ceuta	1	27.300	1.980	1.477	10.342	8.581
Melilla	1	24.232	845	731	7.305	3.307
Total	7.587	28.837.309	1.051.625	856.456	5.540.383	5.379.926

Gráfico 5.4: Bienes de naturaleza urbana
Distribución de la cuota líquida por Comunidades y Ciudades Autónomas, en el año 2004

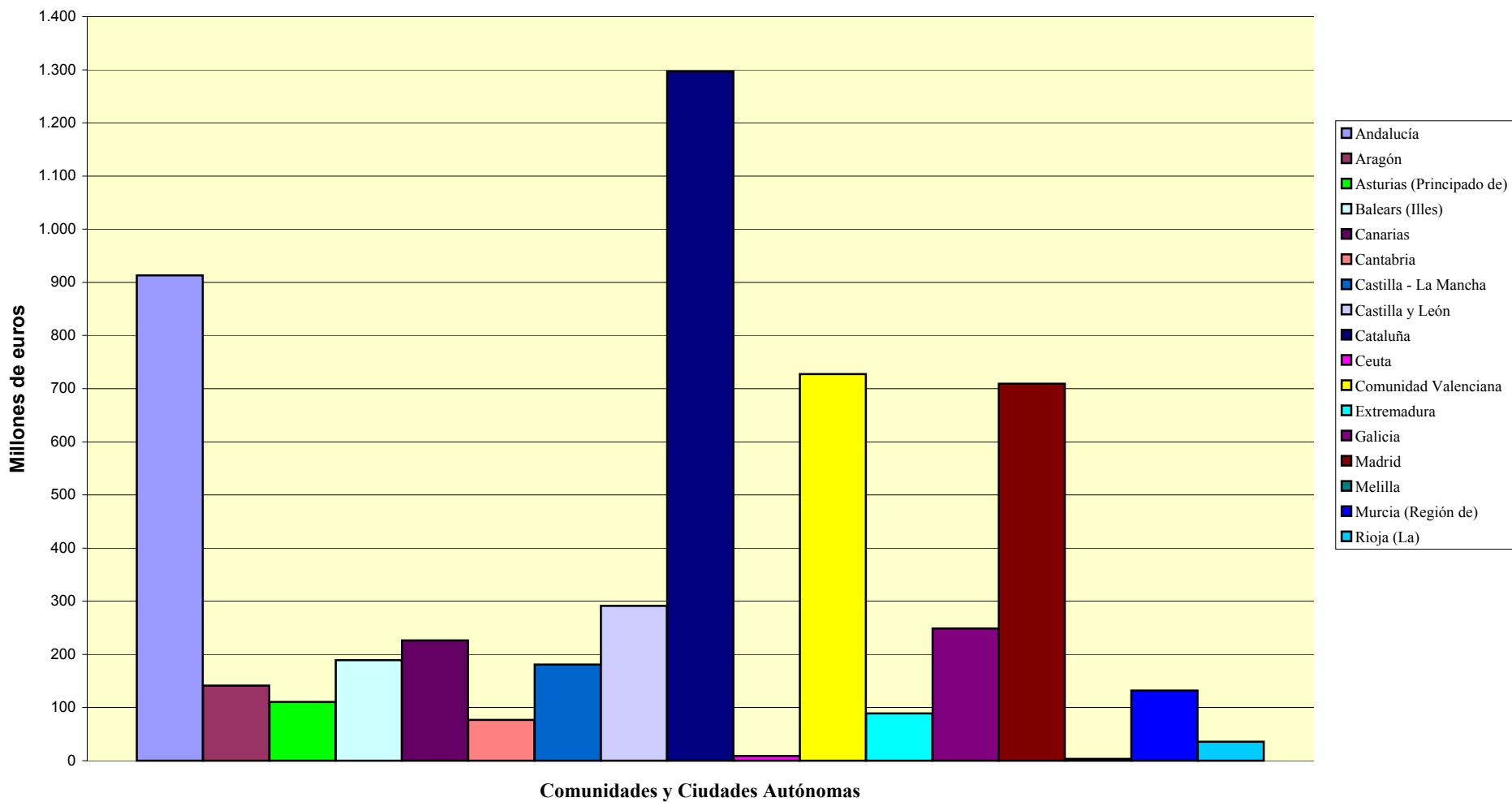

IMPUESTO SOBRE BIENES INMUEBLES

Año 2005

**Tabla 5.7: Bienes de naturaleza urbana
Resumen según el año de revisión**

Año de la última revisión	Número de municipios	Número de recibos	Base imponible no exenta (millones euros)	Base liquidable (millones euros)	Cuota íntegra (miles euros)	Cuota líquida (miles euros)
1984	69	89.462	1.809	1.809	13.747	13.634
1985	117	161.812	3.052	3.052	25.070	24.624
1986	278	414.405	8.415	8.415	65.788	64.972
1987	301	414.536	8.580	8.580	74.263	72.550
1988	349	556.411	13.016	13.015	104.765	102.928
1989	1.233	1.194.296	19.693	19.693	130.085	129.088
1990	2.138	2.650.280	56.506	56.506	354.831	348.288
1991	0	0	0	0	0	0
1992	0	0	0	0	0	0
1993	0	0	0	0	0	0
1994	1.167	1.942.380	48.523	48.523	291.455	284.977
1995	150	1.540.794	51.923	51.923	325.347	320.552
1996	276	3.356.710	114.900	114.900	707.351	685.830
1997	91	3.991.654	153.250	153.250	899.432	862.936
1998	130	2.250.685	72.136	66.108	523.279	504.552
1999	124	1.036.323	31.079	27.458	204.665	198.202
2000	159	1.600.481	55.478	45.828	340.307	330.147
2001	169	1.873.659	74.771	56.456	426.913	411.641
2002	154	4.017.443	279.630	185.220	1.186.532	1.093.108
2003	144	504.474	22.442	13.759	89.909	88.471
2004	242	1.003.119	57.066	30.464	206.305	193.435
2005	296	1.124.452	66.191	32.062	218.971	202.204
Total	7.587	29.723.376	1.138.460	937.021	6.189.014	5.932.138

Nota: No figuran datos de los años 1991 a 1993 por no haber entrado en tributación ningún resultado de revisiones.

IMPUESTO SOBRE BIENES INMUEBLES
Año 2005

Tabla 5.8: Bienes de naturaleza urbana
Resumen según el tipo de gravamen

Intervalos de tipo de gravamen	Número de municipios	Número de recibos	Base imponible no exenta (millones euros)	Base liquidable (millones euros)	Cuota íntegra (miles euros)	Cuota líquida (miles euros)
Menor que 0,2	1	68	1	1	1	1
De 0,2 a 0,399	34	48.257	2.830	2.009	7.980	7.168
Igual a 0,4	1.765	1.714.662	36.595	32.980	133.076	130.731
De 0,401 a 0,559	1.787	7.757.680	361.489	296.468	1.487.991	1.364.625
Igual a 0,56	419	411.607	8.758	7.642	42.796	41.960
De 0,561 a 0,599	196	1.228.174	48.919	42.067	243.759	237.068
De 0,6 a 0,799	2.553	12.182.302	459.202	379.215	2.663.632	2.591.138
De 0,8 a 0,999	761	5.438.519	192.297	151.758	1.345.597	1.306.954
Mayor o igual que 1	71	942.107	28.368	24.881	264.182	252.493
Total	7.587	29.723.376	1.138.460	937.021	6.189.014	5.932.138

IMPUESTO SOBRE BIENES INMUEBLES
Año 2005

Tabla 5.9: Bienes de naturaleza urbana
Resumen según la población de derecho

Intervalos de población (habitantes)	Número de municipios	Número de recibos	Base imponible no exenta (millones euros)	Base liquidable (millones euros)	Cuota íntegra (miles euros)	Cuota líquida (miles euros)
Hasta 100	951	165.942	979	950	4.958	4.844
101-500	2.658	1.094.068	11.463	10.481	56.891	56.309
501-1.000	998	818.263	12.510	11.039	61.717	61.181
1.001-2.000	886	1.207.746	24.100	20.753	119.381	117.987
2.001-5.000	943	2.335.825	61.419	51.147	311.105	307.039
5.001-10.000	502	2.545.407	85.494	69.115	447.103	440.761
10.001-50.000	524	7.663.429	286.137	236.105	1.619.249	1.569.043
50.001-100.000	71	3.374.642	138.579	115.832	836.177	795.092
100.001-500.000	48	5.959.480	233.297	217.144	1.376.782	1.315.275
Más de 500.000	6	4.558.574	284.482	204.453	1.355.652	1.264.608
Total	7.587	29.723.376	1.138.460	937.021	6.189.014	5.932.138

IMPUESTO SOBRE BIENES INMUEBLES

Año 2005

**Tabla 5.10: Bienes de naturaleza urbana
Resumen por Comunidades y Ciudades Autónomas**

Comunidades y Ciudades Autónomas	Número de municipios	Número de recibos	Base imponible no exenta (millones euros)	Base liquidable (millones euros)	Cuota íntegra (miles euros)	Cuota líquida (miles euros)
Andalucía	770	5.035.272	170.262	145.931	1.049.907	1.014.637
Aragón	730	1.040.996	30.600	29.115	169.501	165.132
Asturias (Principado de)	78	807.533	21.902	20.853	128.380	123.291
Balears (Illes)	67	787.747	37.251	31.791	195.518	191.702
Canarias	87	1.184.420	50.686	44.422	261.668	255.137
Cantabria	102	524.519	16.240	14.826	85.270	83.138
Castilla y León	2.248	2.722.098	62.202	58.972	321.020	312.276
Castilla - La Mancha	919	1.538.732	38.992	35.275	206.157	199.076
Cataluña	946	4.843.706	233.308	183.686	1.455.798	1.417.539
Comunidad Valenciana	542	3.822.357	120.382	103.069	821.600	806.717
Extremadura	383	788.781	16.230	15.344	98.645	97.722
Galicia	315	1.989.348	53.757	50.362	267.291	259.642
Madrid	179	3.361.894	245.552	171.217	914.910	810.353
Murcia (Región de)	45	958.692	30.135	22.493	156.462	145.423
Rioja (La)	174	263.989	8.275	7.907	42.273	40.882
Ceuta	1	27.706	1.822	987	6.907	5.871
Melilla	1	25.586	863	771	7.707	3.600
Total	7.587	29.723.376	1.138.460	937.021	6.189.014	5.932.138

Gráfico 5.5: Bienes de naturaleza urbana
Distribución de la cuota líquida por Comunidades y Ciudades Autónomas, en el año 2005

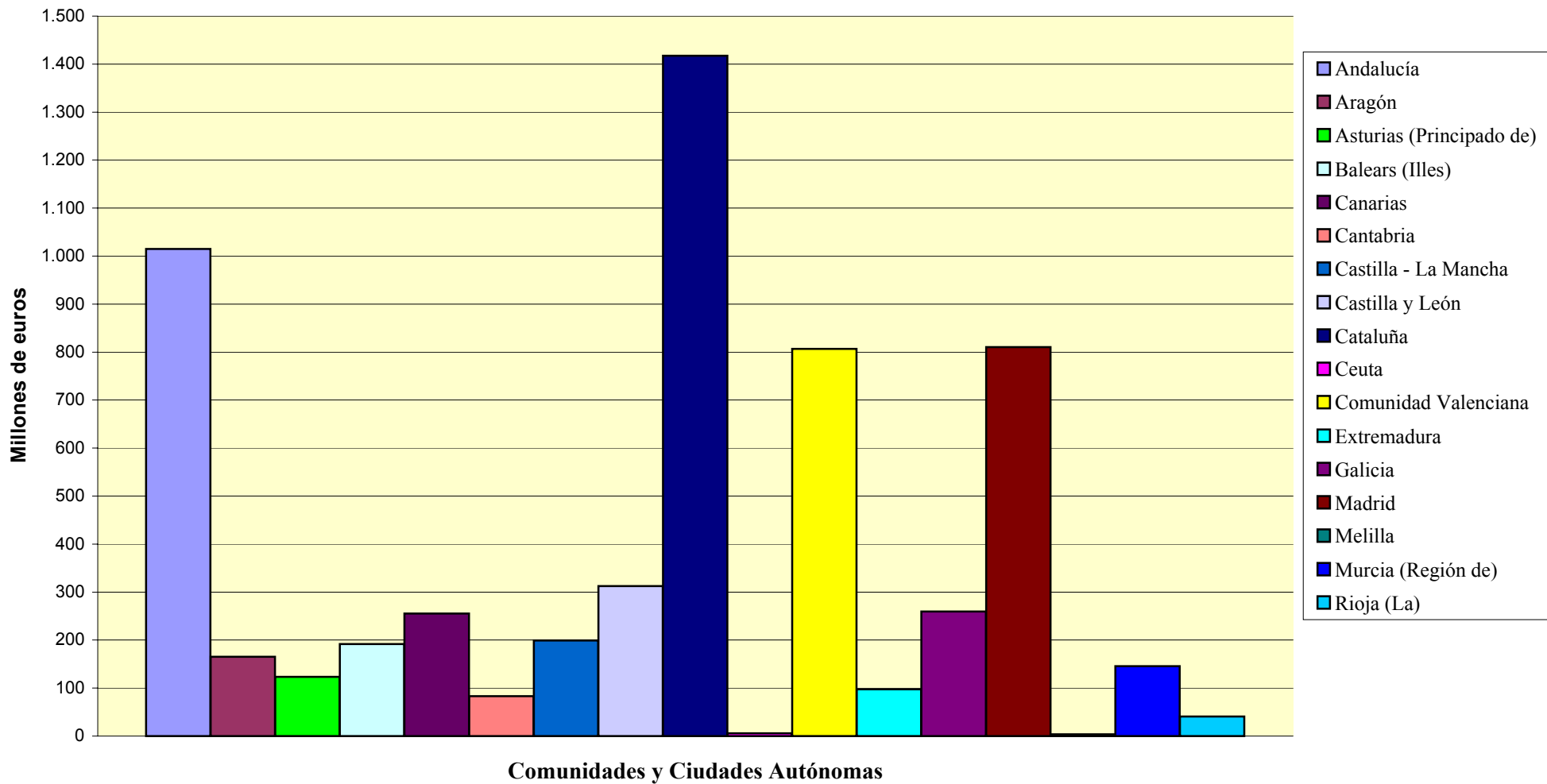

IMPUESTO SOBRE BIENES INMUEBLES

**Tabla 5.11: Bienes de naturaleza rústica
Principales magnitudes. Período 1995-2005**

Años	Número de parcelas	Número de recibos (1)	Total titulares catastrales	Valor catastral (miles euros)	Base imponible no exenta (miles euros)	Superficie catastrada (hectáreas)	Cuota íntegra (miles euros)
1995	43.222.978	2.091.168	8.038.124	18.193.547	16.532.779	46.944.536	103.830
1996	43.118.310	2.144.720	8.050.893	19.027.607	17.365.998	47.024.547	110.821
1997	43.066.933	2.194.069	8.068.979	19.748.385	18.083.517	47.084.795	117.017
1998	43.050.754	2.229.863	8.082.992	20.323.581	18.673.019	47.119.512	122.011
1999	42.742.514	2.261.361	8.087.215	20.980.316	19.316.331	47.272.359	126.273
2000	42.435.813	2.304.725	8.060.060	21.826.827	20.176.655	47.533.140	133.646
2001	41.828.847	2.347.675	8.170.401	22.663.846	21.004.465	47.782.670	140.503
2002	41.497.833	2.400.798	8.266.308	23.373.159	21.625.799	48.092.167	145.548
2003	41.706.479	5.440.647	8.094.227	25.344.926	22.811.269	48.203.013	153.518
2004	41.693.941	8.232.994	8.099.843	25.971.716	23.497.725	48.328.927	163.172
2005	41.649.935	8.859.445	8.099.767	26.597.059	24.047.433	48.403.969	169.027

(1) Hasta el año 2002 se computaban como recibos los titulares no exentos que figuraban en el Padrón (un recibo por titular no exento). A partir de 2003 figura el número de recibos emitidos. Existe pues una ruptura de serie en este año.

IMPUESTO SOBRE BIENES INMUEBLES

Tabla 5.12: Bienes de naturaleza rústica
Principales magnitudes. Tasas de variación. Período 1995-2005

Años	Número de parcelas	Número de recibos	Total titulares catastrales	Valor catastral	Base imponible no exenta	Superficie catastrada	Cuota íntegra
1996/1995	-0,24%	2,56%	0,16%	4,58%	5,04%	0,17%	6,73%
1997/1996	-0,12%	2,30%	0,22%	3,79%	4,13%	0,13%	5,59%
1998/1997	-0,04%	1,63%	0,17%	2,91%	3,26%	0,07%	4,27%
1999/1998	-0,72%	1,41%	0,05%	3,23%	3,45%	0,32%	3,49%
2000/1999	-0,72%	1,92%	-0,34%	4,03%	4,45%	0,55%	5,84%
2001/2000	-1,43%	1,86%	1,37%	3,83%	4,10%	0,52%	5,13%
2002/2001	-0,79%	2,26%	1,17%	3,13%	2,96%	0,65%	3,59%
2003/2002	0,50%	126,62%	-2,08%	8,44%	5,48%	0,23%	5,48%
2004/2003	-0,03%	51,32%	0,07%	2,47%	3,01%	0,26%	6,29%
2005/2004	-0,11%	7,61%	0,00%	2,41%	2,34%	0,16%	3,59%

Gráfico 5.6: Bienes de naturaleza rústica
Evolución del número de parcelas. (Período 1995-2005)



Gráfico 5.7: Bienes de naturaleza rústica
Evolución de titulares catastrales. (Período 1995-2005)



Gráfico 5.8: Bienes de naturaleza rústica
Evolución de las principales magnitudes: valor catastral y base imponible no exenta. (Período 1995-2005)

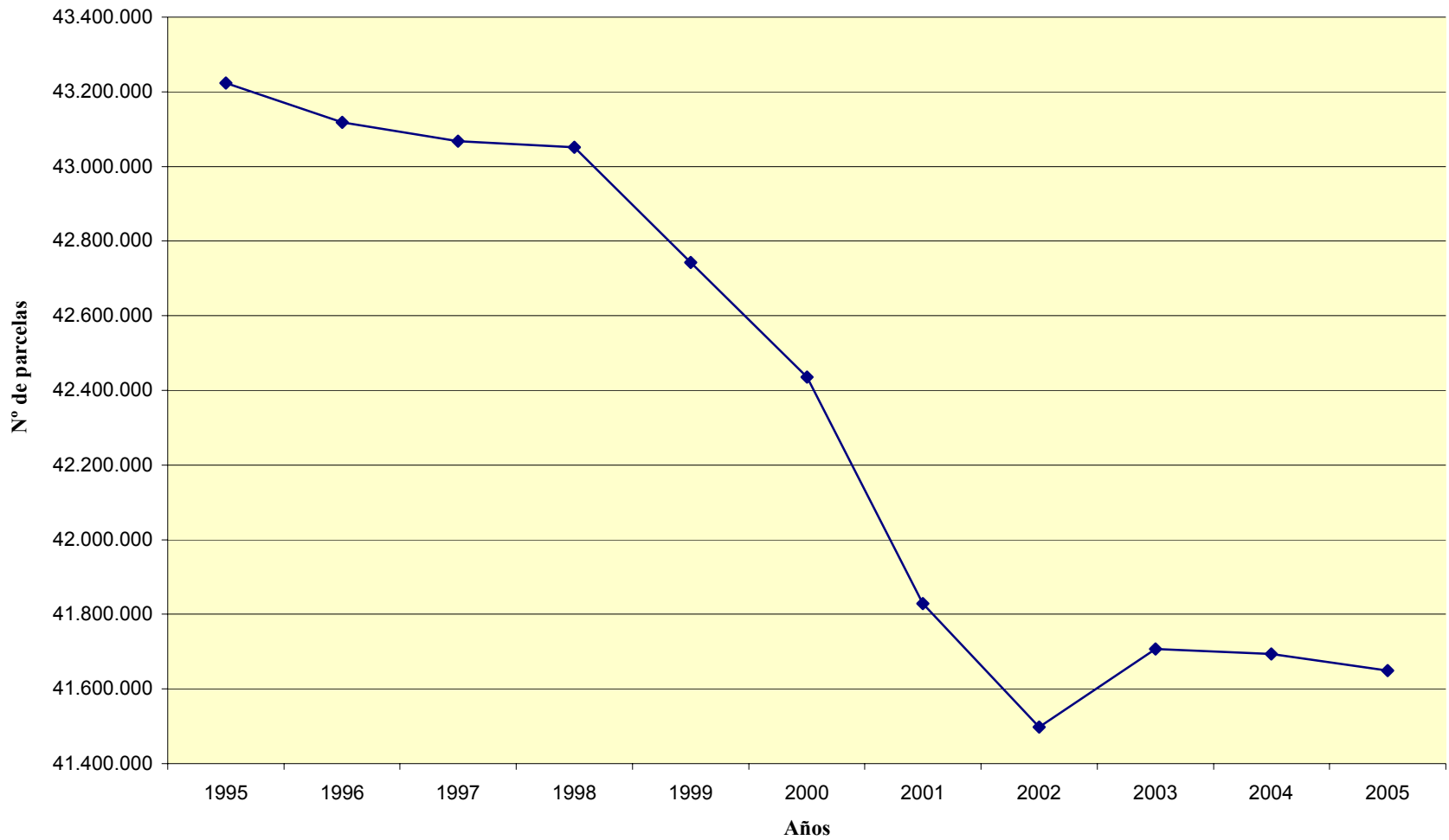

Gráfico 5.9: Bienes de naturaleza rústica
Evolución de las principales magnitudes: cuota íntegra. (Período 1995-2005)

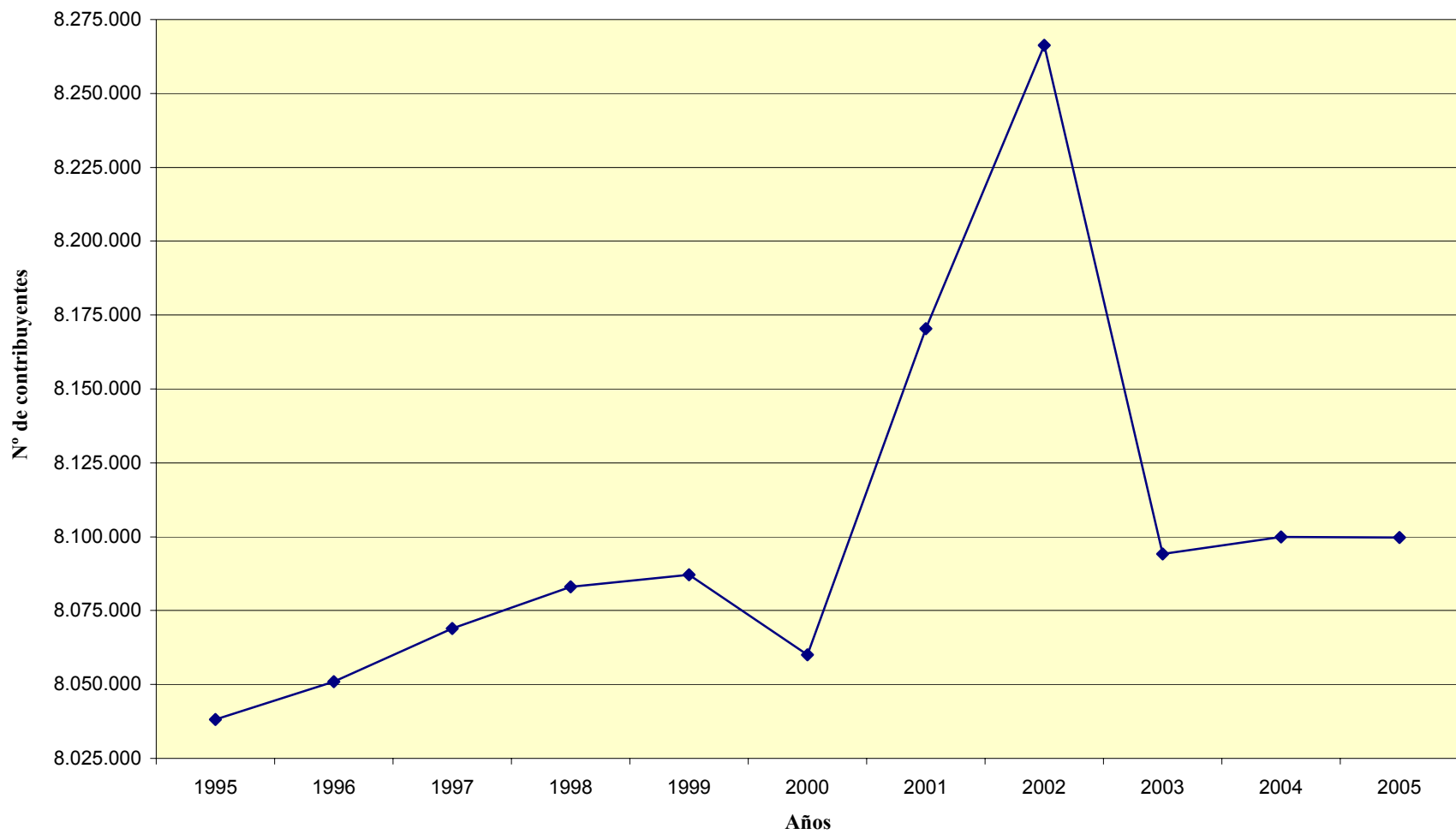

IMPUESTO SOBRE BIENES INMUEBLES

Año 2004

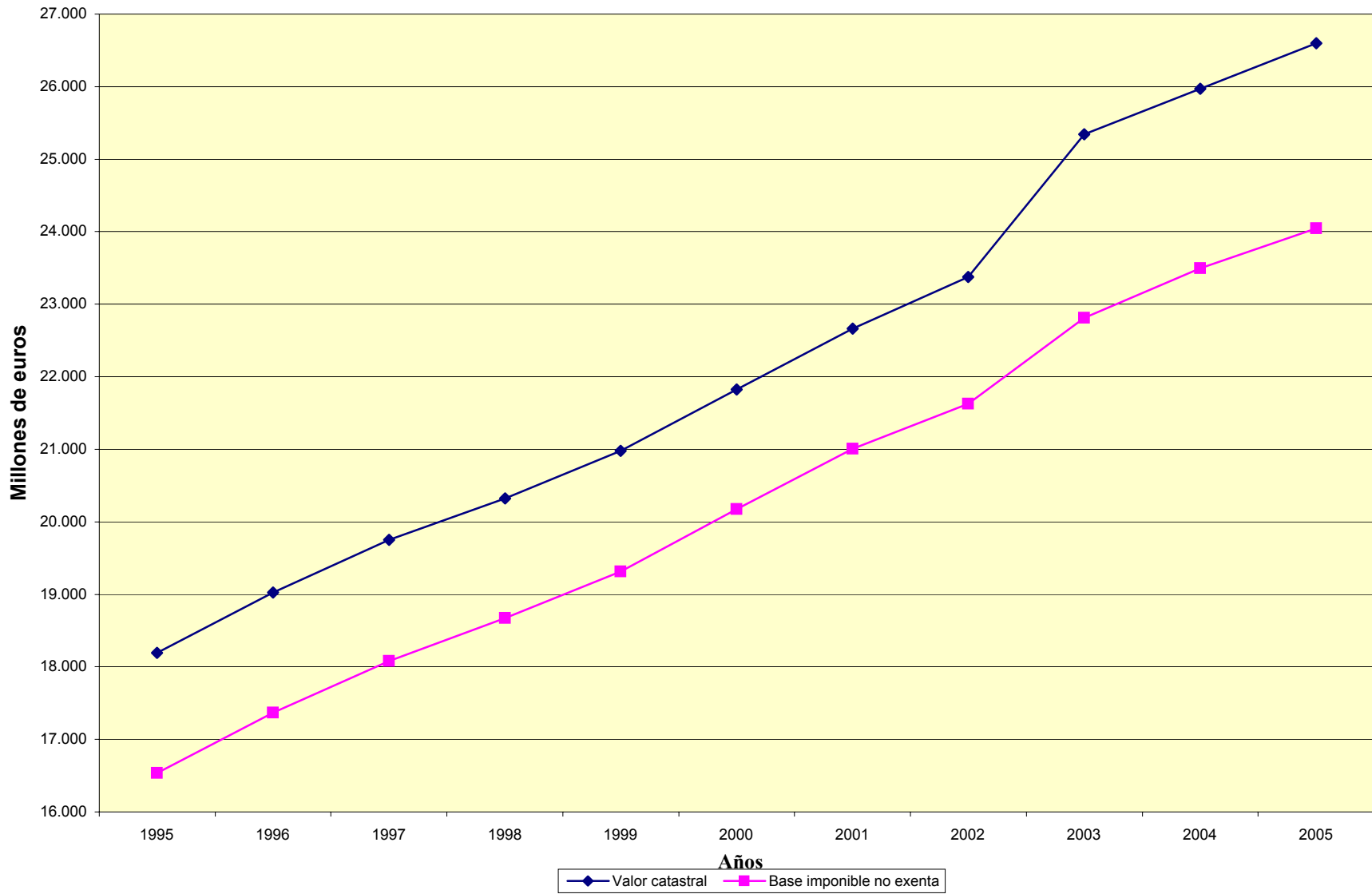
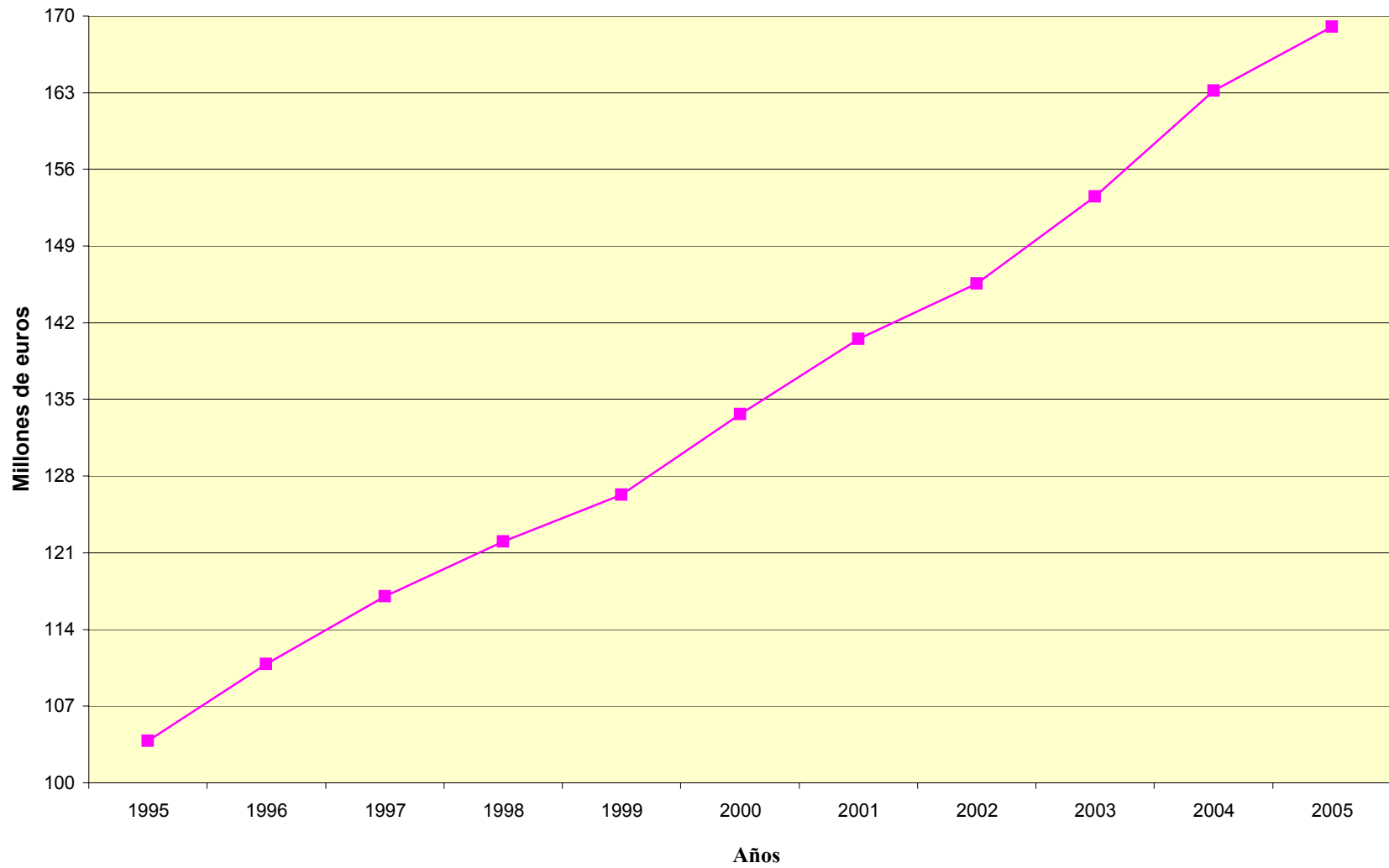
**Tabla 5.13: Bienes de naturaleza rústica
Resumen según el año de renovación**

Año de renovación	Número de municipios totalmente renovados	Número de recibos	Total titulares catastrales	Recibos / total titulares (%)	Valor catastral (miles euros)	Base imponible no exenta (miles euros)	Superficie catastrada (hectáreas)	Cuota íntegra (miles euros)	Cuota líquida (miles euros)	Cuota por hectárea (euros)
1990	183	143.721	190.046	75,62	1.153.683	1.089.224	1.351.736	7.794	7.752	5,73
1991	215	103.266	154.154	66,99	711.836	674.543	1.032.590	4.988	4.945	4,79
1992	331	238.951	389.291	61,38	1.299.801	1.189.383	2.262.978	7.876	7.836	3,46
1993	540	321.901	484.265	66,47	1.673.786	1.543.869	3.170.407	10.685	10.475	3,30
1994	381	218.839	370.656	59,04	1.120.041	1.000.227	1.823.982	6.520	6.444	3,53
1995	307	170.017	274.079	62,03	1.098.469	1.023.975	1.666.940	7.618	7.566	4,54
1996	76	82.533	116.856	70,63	400.721	368.283	627.271	2.696	2.636	4,20
1997	68	52.471	85.252	61,55	316.650	298.902	507.096	2.080	2.070	4,08
1998	123	71.244	119.362	59,69	426.387	385.682	783.696	2.635	2.432	3,10
1999	460	292.971	473.909	61,82	1.358.899	1.243.309	2.639.587	8.108	7.979	3,02
2000	912	666.272	978.191	68,11	2.543.299	2.261.737	5.787.907	15.666	15.434	2,67
2001	910	728.434	1.100.635	66,18	3.614.353	3.307.680	6.129.443	23.525	23.279	3,80
2002	625	544.724	674.232	80,79	1.787.294	1.537.908	3.906.943	9.823	9.713	2,49
2003	530	3.166.913	586.852	539,64	2.483.057	2.316.598	4.347.492	18.398	17.196	3,96
2004	465	268.065	453.083	59,16	1.409.382	1.246.632	3.112.854	8.385	8.216	2,64
Renovados	6.126	7.070.322	6.450.863	109,60	21.397.658	19.487.952	39.150.922	136.797	133.973	3,42
No renovados	1.461	1.162.672	1.648.980	70,51	4.574.058	4.009.773	9.178.005	26.376	25.781	2,81
Total	7.587	8.232.994	8.099.843	101,64	25.971.716	23.497.725	48.328.927	163.172	159.755	3,31

IMPUESTO SOBRE BIENES INMUEBLES
Año 2004

Tabla 5.14: Bienes de naturaleza rústica
Resumen según el tipo de gravamen

Intervalos de tipo de gravamen	Estado de renovación	Número total de municipios	Número de recibos	Base imponible no exenta (miles euros)	Cuota íntegra (miles euros)	Cuota líquida (miles euros)
Menor que 0,15	Renovados	4	1.591	12.643	8	8
	No renovados	8	47	0	0	0
	Total	12	1.638	12.643	8	8
De 0,15 a 0,3	Renovados	1	216	199	0	0
	No renovados	0	0	0	0	0
	Total	1	216	199	0	0
Igual a 0,3	Renovados	1.003	678.828	1.178.244	3.535	3.430
	No renovados	312	291.034	295.797	887	862
	Total	1.315	969.862	1.474.041	4.422	4.292
De 0,3 a 0,6	Renovados	1.360	3.441.594	3.464.673	16.378	16.079
	No renovados	319	240.451	768.496	3.665	3.584
	Total	1.679	3.682.045	4.233.169	20.043	19.663
Igual a 0,6	Renovados	972	590.179	2.221.014	13.326	13.017
	No renovados	233	185.081	541.659	3.250	3.031
	Total	1.205	775.260	2.762.673	16.576	16.048
De 0,6 a 0,8	Renovados	1.758	1.251.450	5.497.710	38.081	37.201
	No renovados	359	280.313	1.344.095	9.285	9.163
	Total	2.117	1.531.763	6.841.805	47.366	46.364
De 0,8 a 1	Renovados	957	934.773	5.627.693	49.328	48.274
	No renovados	223	158.776	1.031.754	8.982	8.835
	Total	1.180	1.093.549	6.659.447	58.310	57.109
Mayor de 1	Renovados	71	171.691	1.485.776	16.140	15.965
	No renovados	7	6.970	27.972	306	306
	Total	78	178.661	1.513.748	16.446	16.271
Total	Renovados	6.126	7.070.322	19.487.952	136.797	133.973
	No renovados	1.461	1.162.672	4.009.773	26.376	25.781
	Total	7.587	8.232.994	23.497.725	163.172	159.755

IMPUESTO SOBRE BIENES INMUEBLES
Año 2004

Tabla 5.15: Bienes de naturaleza rústica
Resumen según la población de derecho

Intervalos de población (habitantes)	Estado de renovación	Número total de municipios	Número de recibos	Base imponible no exenta (miles euros)	Cuota íntegra (miles euros)	Cuota líquida (miles euros)
Hasta 100	Renovados	667	115.114	324.787	1.740	1.708
	No renovados	258	57.471	123.901	615	602
	Total	925	172.585	448.688	2.355	2.310
101-500	Renovados	2.140	669.705	2.338.654	13.157	12.852
	No renovados	541	208.703	542.768	3.136	3.021
	Total	2.681	878.408	2.881.422	16.293	15.873
501-1.000	Renovados	847	446.213	1.637.231	9.743	9.578
	No renovados	174	102.728	348.342	2.136	2.103
	Total	1.021	548.941	1.985.573	11.878	11.681
1.001-2.000	Renovados	753	584.327	2.190.093	13.719	13.531
	No renovados	140	131.471	364.572	2.297	2.251
	Total	893	715.798	2.554.665	16.016	15.782
2.001-5.000	Renovados	789	3.460.547	3.103.630	21.184	20.601
	No renovados	143	172.835	539.474	3.737	3.715
	Total	932	3.633.382	3.643.104	24.922	24.316
5.001-10.000	Renovados	419	658.216	2.627.434	19.405	18.640
	No renovados	82	204.413	447.993	3.097	3.055
	Total	501	862.629	3.075.427	22.502	21.695
10.001-50.000	Renovados	410	911.749	5.037.464	40.082	39.435
	No renovados	99	239.817	1.225.253	8.680	8.518
	Total	509	1.151.566	6.262.717	48.762	47.952
50.001-100.000	Renovados	58	113.268	1.078.565	8.263	8.213
	No renovados	13	32.738	189.251	1.156	1.041
	Total	71	146.006	1.267.816	9.419	9.254
100.001-500.000	Renovados	37	91.386	990.457	8.389	8.314
	No renovados	11	12.496	228.219	1.522	1.476
	Total	48	103.882	1.218.676	9.911	9.790
Más de 500.000	Renovados	6	19.797	159.637	1.114	1.102
	No renovados	0	0	0	0	0
	Total	6	19.797	159.637	1.114	1.102
Total	Renovados	6.126	7.070.322	19.487.952	136.797	133.973
	No renovados	1.461	1.162.672	4.009.773	26.376	25.781
	Total	7.587	8.232.994	23.497.725	163.172	159.755

IMPUESTO SOBRE BIENES INMUEBLES
Año 2004

Tabla 5.16: Bienes de naturaleza rústica
Resumen por Comunidades Autónomas

Comunidades Autónomas	Estado de renovación	Número total de municipios	Número de recibos	Base imponible no exenta (miles euros)	Cuota íntegra (miles euros)	Cuota líquida (miles euros)
Andalucía	Renovados	732	1.027.439	5.514.636	47.171	45.888
	No renovados	38	32.240	312.281	2.427	2.260
	Total	770	1.059.679	5.826.917	49.598	48.147
Aragón	Renovados	522	237.220	1.339.263	8.489	8.420
	No renovados	208	112.596	575.234	3.445	3.401
	Total	730	349.816	1.914.497	11.934	11.821
Asturias (Principado de)	Renovados	72	76.319	369.554	2.340	2.020
	No renovados	6	4.154	14.700	109	80
	Total	78	80.473	384.254	2.449	2.100
Balears (Illes)	Renovados	55	37.649	137.025	833	820
	No renovados	12	4.031	19.620	89	87
	Total	67	41.680	156.645	923	906
Canarias	Renovados	81	2.651.025	311.743	1.852	1.838
	No renovados	6	4.485	45.824	301	296
	Total	87	2.655.510	357.567	2.154	2.134
Cantabria	Renovados	96	69.552	206.299	1.097	1.088
	No renovados	6	6.852	18.143	117	117
	Total	102	76.404	224.442	1.214	1.205
Castilla y León	Renovados	1.814	767.672	2.889.727	16.352	15.833
	No renovados	434	178.113	647.595	3.758	3.582
	Total	2.248	945.785	3.537.322	20.110	19.414
Castilla - La Mancha	Renovados	698	460.231	2.154.494	14.601	14.462
	No renovados	221	161.190	434.872	2.707	2.690
	Total	919	621.421	2.589.366	17.308	17.152
Cataluña	Renovados	866	244.495	1.635.779	10.494	10.367
	No renovados	80	32.127	263.780	2.003	1.991
	Total	946	276.622	1.899.559	12.497	12.358
Comunidad Valenciana	Renovados	423	353.202	2.438.075	17.039	16.973
	No renovados	119	103.985	564.862	3.896	3.889
	Total	542	457.187	3.002.937	20.936	20.862
Extremadura	Renovados	233	113.576	789.054	6.205	6.204
	No renovados	150	78.064	505.912	3.890	3.890
	Total	383	191.640	1.294.966	10.095	10.094
Galicia	Renovados	236	800.144	607.031	3.051	2.982
	No renovados	79	373.600	135.985	595	576
	Total	315	1.173.744	743.016	3.646	3.558
Madrid	Renovados	114	54.367	174.795	1.143	1.026
	No renovados	65	14.168	46.833	306	259
	Total	179	68.535	221.628	1.449	1.285
Murcia (Región de)	Renovados	29	97.210	633.429	4.282	4.209
	No renovados	16	42.542	381.204	2.435	2.375
	Total	45	139.752	1.014.633	6.717	6.584
Rioja (La)	Renovados	155	80.221	287.048	1.847	1.844
	No renovados	19	14.525	42.928	295	289
	Total	174	94.746	329.976	2.142	2.133
Total	Renovados	6.126	7.070.322	19.487.952	136.797	133.973
	No renovados	1.461	1.162.672	4.009.773	26.376	25.781
	Total	7.587	8.232.994	23.497.725	163.172	159.755

Nota: Ceuta y Melilla no tienen catastro rústico

Gráfico 5.10: Bienes de naturaleza rústica
Distribución de la cuota líquida por Comunidades Autónomas, en el año 2004

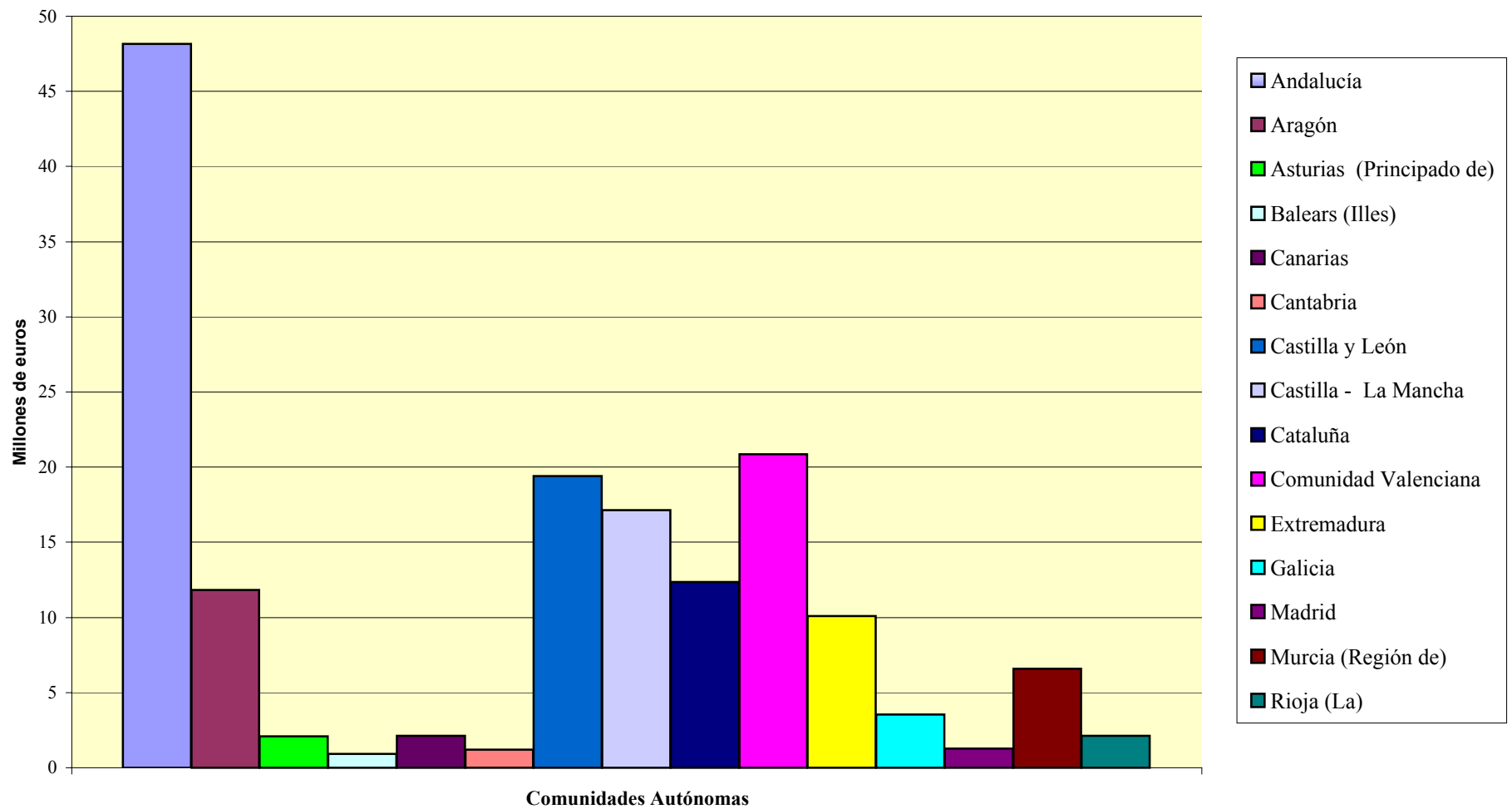

IMPUESTO SOBRE BIENES INMUEBLES
Año 2005

Tabla 5.17: Bienes de naturaleza rústica
Resumen según el año de renovación

Año de renovación	Número de municipios totalmente renovados	Número de recibos	Total titulares catastrales	Recibos / total titulares (%)	Valor catastral (miles euros)	Base imponible no exenta (miles euros)	Superficie catastrada (hectáreas)	Cuota íntegra (miles euros)	Cuota líquida (miles euros)	Cuota líquida por hectárea (euros)
1990	183	143.219	186.492	76,80	1.181.419	1.115.013	1.355.669	8.225	8.154	6,01
1991	215	106.567	155.298	68,62	723.826	685.752	1.033.887	5.155	5.106	4,94
1992	331	282.921	390.286	72,49	1.324.502	1.211.533	2.260.867	8.166	8.104	3,58
1993	540	352.119	486.708	72,35	1.710.285	1.573.345	3.168.794	11.023	10.776	3,40
1994	381	238.082	373.314	63,78	1.147.827	1.023.945	1.825.210	6.869	6.772	3,71
1995	307	183.818	274.973	66,85	1.122.227	1.045.691	1.664.436	7.849	7.206	4,33
1996	76	80.567	103.621	77,75	413.932	379.717	626.982	2.820	2.755	4,39
1997	68	53.348	84.860	62,87	325.944	307.756	507.238	2.150	2.139	4,22
1998	123	81.060	118.575	68,36	438.193	396.445	784.229	2.726	2.518	3,21
1999	460	331.146	473.741	69,90	1.390.933	1.270.271	2.642.260	8.376	8.221	3,11
2000	912	733.847	981.952	74,73	2.599.078	2.308.847	5.784.832	16.203	15.831	2,74
2001	908	790.712	1.102.320	71,73	3.681.520	3.367.159	6.116.755	24.203	23.906	3,91
2002	623	599.063	675.834	88,64	1.824.003	1.569.450	3.898.380	10.136	10.003	2,57
2003	530	3.239.739	591.486	547,73	2.534.241	2.363.674	4.346.186	18.922	17.672	4,07
2004	468	308.756	466.988	66,12	1.579.654	1.409.755	3.173.773	9.465	9.099	2,87
2005	312	187.052	287.929	64,96	938.828	854.247	1.851.454	5.380	5.192	2,80
Renovados	6.437	7.712.016	6.754.377	114,18	22.936.412	20.882.600	41.040.952	147.669	143.453	3,50
No renovados	1.150	1.147.429	1.345.390	85,29	3.660.647	3.164.833	7.363.017	21.359	20.823	2,83
Total	7.587	8.859.445	8.099.767	109,38	26.597.059	24.047.433	48.403.969	169.027	164.276	3,39

IMPUESTO SOBRE BIENES INMUEBLES
Año 2005

Tabla 5.18: Bienes de naturaleza rústica
Resumen según el tipo de gravamen

Intervalos de tipo de gravamen	Estado de renovación	Número total de municipios	Número de recibos	Base imponible no exenta (miles euros)	Cuota íntegra (miles euros)	Cuota líquida (miles euros)
Menor que 0,15	Renovados	3	3.077	6.770	4	4
	No renovados	0	0	0	0	0
	Total	3	3.077	6.770	4	4
De 0,15 a 0,3	Renovados	0	0	0	0	0
	No renovados	0	0	0	0	0
	Total	0	0	0	0	0
Igual a 0,3	Renovados	988	761.869	1.134.770	3.404	3.276
	No renovados	252	310.478	229.838	690	672
	Total	1.240	1.072.347	1.364.608	4.094	3.948
De 0,3 a 0,6	Renovados	1.451	3.617.859	3.661.976	17.345	16.959
	No renovados	246	229.870	600.243	2.855	2.783
	Total	1.697	3.847.729	4.262.219	20.199	19.742
Igual a 0,6	Renovados	982	626.117	2.362.380	14.174	13.668
	No renovados	189	182.246	307.525	1.845	1.791
	Total	1.171	808.363	2.669.905	16.019	15.459
De 0,6 a 0,8	Renovados	1.855	1.382.056	5.976.920	41.361	40.360
	No renovados	273	249.124	1.033.699	7.181	7.072
	Total	2.128	1.631.180	7.010.619	48.541	47.432
De 0,8 a 1	Renovados	1.071	1.085.508	6.122.233	53.726	51.760
	No renovados	182	156.596	964.381	8.470	8.310
	Total	1.253	1.242.104	7.086.614	62.196	60.070
Mayor de 1	Renovados	87	235.530	1.617.551	17.654	17.425
	No renovados	8	19.115	29.147	318	195
	Total	95	254.645	1.646.698	17.973	17.621
Total	Renovados	6.437	7.712.016	20.882.600	147.669	143.453
	No renovados	1.150	1.147.429	3.164.833	21.359	20.823
	Total	7.587	8.859.445	24.047.433	169.027	164.276

IMPUESTO SOBRE BIENES INMUEBLES
Año 2005

Tabla 5.19: Bienes de naturaleza rústica
Resumen según la población de derecho

Intervalos de población (habitantes)	Estado de renovación	Número total de municipios	Número de recibos	Base imponible no exenta (miles euros)	Cuota íntegra (miles euros)	Cuota líquida (miles euros)
Hasta 100	Renovados	763	137.948	400.691	2.145	2.101
	No renovados	188	51.889	78.036	377	363
	Total	951	189.837	478.727	2.522	2.463
101-500	Renovados	2.257	798.917	2.566.219	14.750	14.291
	No renovados	401	180.491	371.465	2.141	2.051
	Total	2.658	979.408	2.937.684	16.890	16.342
501-1.000	Renovados	849	515.434	1.673.227	10.115	9.898
	No renovados	149	106.619	317.353	2.015	1.982
	Total	998	622.053	1.990.580	12.130	11.880
1.001-2.000	Renovados	770	693.829	2.285.311	14.513	14.239
	No renovados	116	138.304	281.855	1.801	1.778
	Total	886	832.133	2.567.166	16.314	16.017
2.001-5.000	Renovados	827	3.599.339	3.313.630	22.810	22.145
	No renovados	116	148.342	441.391	3.142	3.052
	Total	943	3.747.681	3.755.021	25.952	25.197
5.001-10.000	Renovados	428	701.459	2.729.257	20.346	19.527
	No renovados	74	218.756	362.630	2.540	2.496
	Total	502	920.215	3.091.887	22.886	22.023
10.001-50.000	Renovados	439	1.022.210	5.535.115	44.007	42.557
	No renovados	85	251.808	991.713	7.202	7.019
	Total	524	1.274.018	6.526.828	51.209	49.576
50.001-100.000	Renovados	61	128.566	1.207.193	9.242	9.049
	No renovados	10	25.210	87.248	561	552
	Total	71	153.776	1.294.441	9.803	9.602
100.001-500.000	Renovados	37	94.153	1.009.485	8.602	8.519
	No renovados	11	26.010	233.142	1.581	1.531
	Total	48	120.163	1.242.627	10.183	10.050
Más de 500.000	Renovados	6	20.161	162.472	1.139	1.126
	No renovados	0	0	0	0	0
	Total	6	20.161	162.472	1.139	1.126
Total	Renovados	6.437	7.712.016	20.882.600	147.669	143.453
	No renovados	1.150	1.147.429	3.164.833	21.359	20.823
	Total	7.587	8.859.445	24.047.433	169.027	164.276

IMPUESTO SOBRE BIENES INMUEBLES
Año 2005

Tabla 5.20: Bienes de naturaleza rústica
Resumen por Comunidades Autónomas

Comunidades Autónomas	Estado de renovación	Número total de municipios	Número de recibos	Base imponible no exenta (miles euros)	Cuota íntegra (miles euros)	Cuota líquida (miles euros)
Andalucía	Renovados	745	1.109.089	5.777.091	49.645	47.513
	No renovados	25	12.380	186.182	1.659	1.472
	Total	770	1.121.469	5.963.273	51.304	48.984
Aragón	Renovados	541	249.232	1.406.162	8.984	8.889
	No renovados	189	103.788	555.461	3.360	3.306
	Total	730	353.020	1.961.623	12.345	12.194
Asturias (Principado de)	Renovados	77	83.273	391.426	2.547	2.182
	No renovados	1	778	2.715	17	12
	Total	78	84.051	394.141	2.564	2.194
Balears (Illes)	Renovados	67	41.812	161.371	964	943
	No renovados	0	0	0	0	0
	Total	67	41.812	161.371	964	943
Canarias	Renovados	82	2.674.396	321.796	1.928	1.899
	No renovados	5	6.557	43.099	295	289
	Total	87	2.680.953	364.895	2.223	2.188
Cantabria	Renovados	102	78.927	227.105	1.224	1.200
	No renovados	0	0	0	0	0
	Total	102	78.927	227.105	1.224	1.200
Castilla y León	Renovados	2.030	1.004.526	3.272.048	18.816	18.140
	No renovados	218	156.549	346.198	2.066	1.955
	Total	2.248	1.161.075	3.618.246	20.883	20.096
Castilla - La Mancha	Renovados	703	483.772	2.252.944	15.612	15.411
	No renovados	216	151.639	386.995	2.447	2.423
	Total	919	635.411	10.940.580	18.060	17.833
Cataluña	Renovados	866	256.198	1.666.971	10.941	10.777
	No renovados	80	51.452	272.483	2.103	2.090
	Total	946	307.650	1.939.454	13.044	12.867
Comunidad Valenciana	Renovados	434	465.897	2.550.056	17.841	17.739
	No renovados	108	115.736	520.308	3.622	3.600
	Total	542	581.633	3.070.364	21.463	21.339
Extremadura	Renovados	242	161.807	892.827	7.007	6.983
	No renovados	141	93.537	427.353	3.317	3.307
	Total	383	255.344	1.320.180	10.324	10.290
Galicia	Renovados	239	839.339	629.431	3.141	3.064
	No renovados	76	398.397	131.667	589	569
	Total	315	1.237.736	761.098	3.730	3.633
Madrid	Renovados	114	68.850	176.611	1.156	1.035
	No renovados	65	24.079	47.322	306	258
	Total	179	92.929	223.933	1.462	1.293
Murcia (Región de)	Renovados	35	105.961	845.062	5.785	5.663
	No renovados	10	24.240	220.026	1.409	1.383
	Total	45	130.201	1.065.088	7.194	7.047
Rioja (La)	Renovados	160	88.937	311.699	2.076	2.014
	No renovados	14	8.297	25.024	167	161
	Total	174	97.234	336.723	2.243	2.174
Total	Renovados	6.437	7.712.016	20.882.600	147.669	143.453
	No renovados	1.150	1.147.429	3.164.833	21.359	20.823
	Total	7.587	8.859.445	24.047.433	169.027	164.276

Nota: Ceuta y Melilla no tienen catastro rústico

Gráfico 5.11: Bienes de naturaleza rústica
Distribución de la cuota líquida por Comunidades Autónomas, en el año 2005

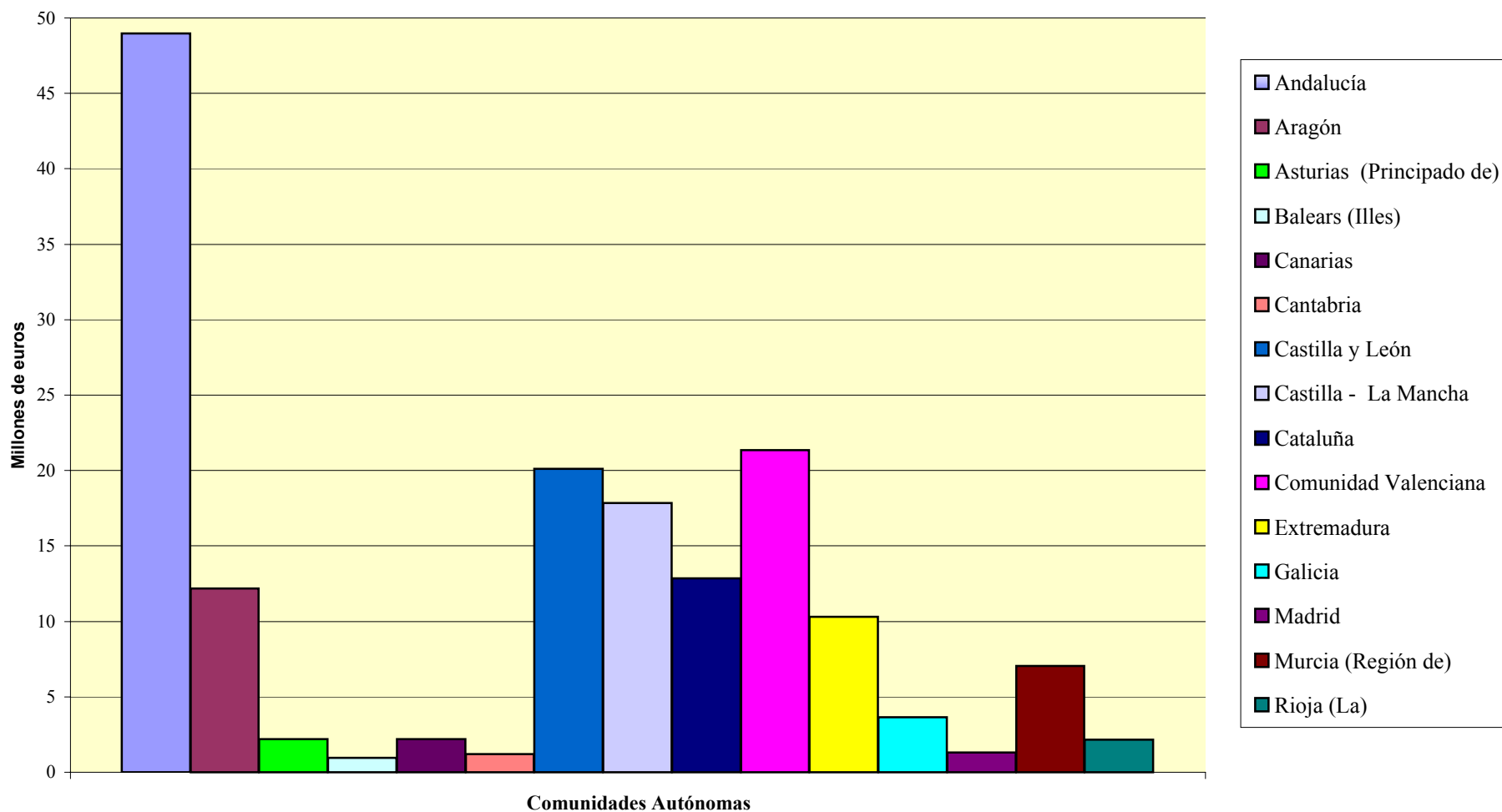

SEXTA PARTE:

**PRESUPUESTO DE BENEFICIOS
FISCALES DEL ESTADO**

**Fuente: -Informe Económico y Financiero de los Presupuestos
Generales del Estado.**

Cuadro 6.1: Evolución del Presupuesto de Beneficios Fiscales del Estado por figuras tributarias. Período 1996 - 2006

Tributos	Miles de euros										
	1996	1997	1998	1999	2000	2001	2002	2003	2004	2005	2006
Impuestos Directos	10.938.420	14.173.729	17.925.523	18.189.734	19.439.238	19.626.378	20.285.522	17.165.390	18.250.900	19.645.560	24.244.320
Impuesto sobre la Renta de las Personas Físicas	7.253.615	10.268.382	13.231.095	14.742.587	15.237.081	14.299.454	15.839.682	12.977.280	13.884.110	14.719.530	17.065.160
Impuesto sobre Sociedades	3.482.865	3.773.274	4.499.621	3.247.130	3.220.289	4.204.904	3.491.943	3.393.020	3.640.680	4.220.420	6.533.740
Impuesto sobre el Patrimonio	186.915	132.072	194.806	200.017	407.059	467.930	323.459	22.160	18.100	13.130	11.510
Impuesto sobre la Renta de no Residentes	-	-	-	-	574.808	654.089	630.438	772.930	708.010	692.480	633.910
Otros Impuestos Directos (1)	15.025	-	-	-	-	-	-	-	-	-	-
Impuestos Indirectos	3.958.266	8.779.020	9.678.314	11.328.032	15.917.301	17.608.531	19.736.208	18.410.920	19.652.440	21.540.990	24.073.560
Impuesto sobre el Valor Añadido	3.155.314	7.742.244	8.541.356	9.566.827	13.232.129	14.769.584	18.079.036	17.110.850	18.202.950	20.007.140	22.254.500
Impuesto sobre las Primas de Seguros	-	-	13.222	132.415	163.980	177.473	197.710	218.750	243.450	276.930	306.200
Impuestos Especiales	780.114	1.036.776	1.123.736	1.628.791	2.521.192	2.661.474	1.459.462	1.081.320	1.206.040	1.256.920	1.512.860
<i>Hidrocarburos</i>	638.876	636.454	640.288	1.029.744	1.567.007	1.522.123	1.120.966	1.033.560	1.152.100	1.198.690	1.447.590
<i>Alcohol y Bebidas Derivadas</i>	51.086	88.361	55.215	71.202	62.493	76.238	56.552	47.760	53.940	58.230	65.270
<i>Labores del Tabaco</i>	18.030	39.559	38.459	38.459	59.043	1.953	-	-	-	-	-
<i>Determinados Medios de Transporte</i>	72.121	272.403	389.774	459.919	797.140	1.021.120	260.655	-	-	-	-
<i>Electricidad</i>	-	-	-	29.468	35.508	40.039	21.289	-	-	-	-
Otros Impuestos Indirectos (2)	22.838	-	-	-	-	-	-	-	-	-	-
Tasas	-	-	-	-	15.416	17.111	19.408	24.180	28.270	21.970	27.370
Total	14.896.686	22.952.748	27.603.837	29.517.766	35.371.954	37.252.020	40.041.138	35.600.490	37.931.610	41.208.520	48.345.250

(1) Año 1996: incluye Impuesto especial sobre Bienes Inmuebles de no Residentes.

(2) Año 1996: Incluye Impuesto sobre Transmisiones Patrimoniales y Actos Jurídicos Documentados.

Gráfico 6.1. Evolución del Presupuesto de Beneficios Fiscales del Estado por figuras tributarias (1996-2006)

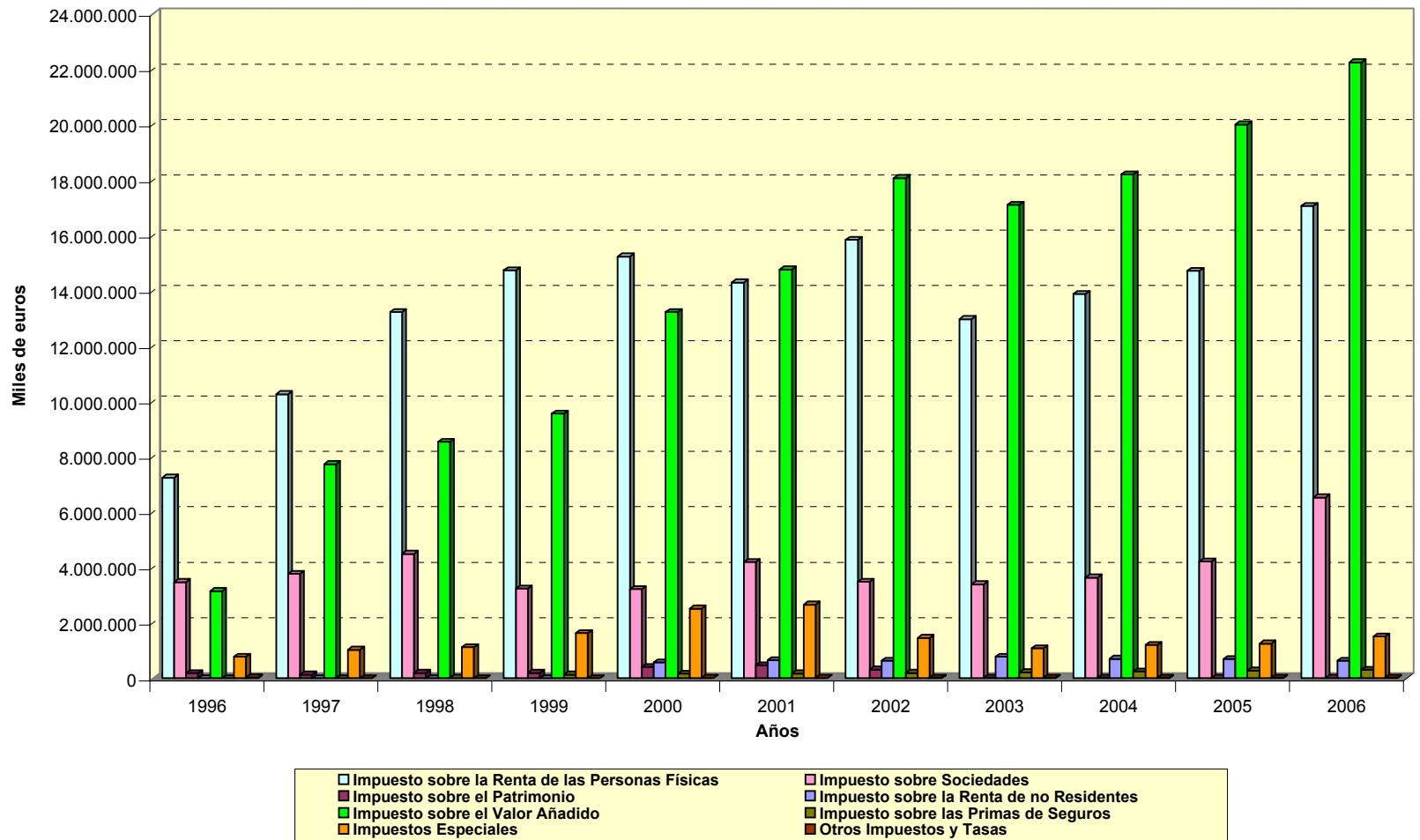

**Gráfico 6.2. Evolución de la estructura del Presupuesto de Beneficios Fiscales del Estado por figuras tributaria:
(1996-2006)**

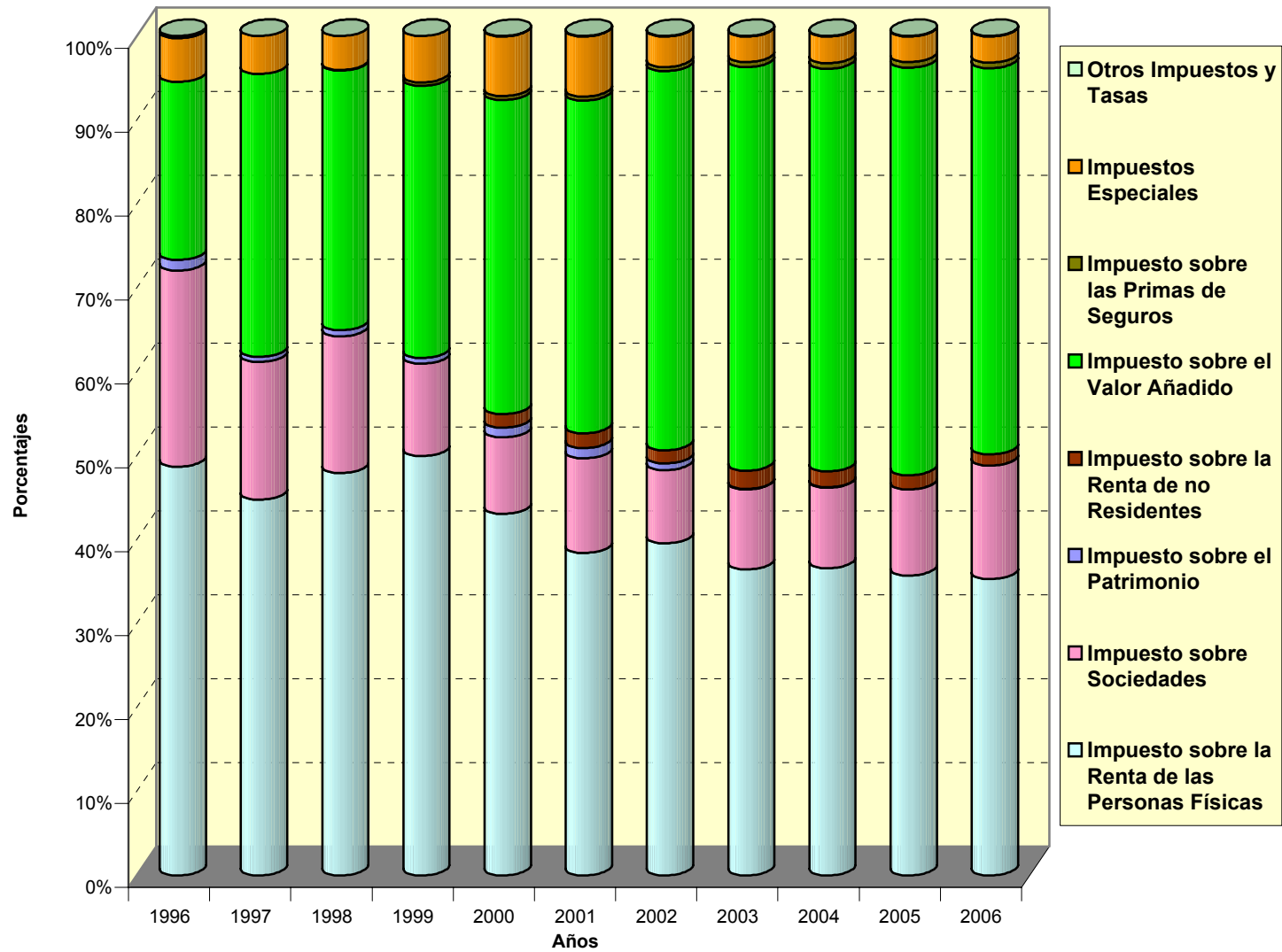

Cuadro 6.3: Evolución de las tasas de variación del Presupuesto de Beneficios Fiscales del Estado por figuras tributarias. Período 1997 - 2006

Tributos	97/96	98/97	99/98	00/99	01/00	02/01	03/02	04/03	05/04	06/05
Impuestos Directos	29,58%	26,47%	1,47%	6,87%	0,96%	3,36%	-15,38%	6,32%	7,64%	23,41%
Impuesto sobre la Renta de las Personas Físicas	41,56%	28,85%	11,42%	3,35%	-6,15%	10,77%	-18,07%	6,99%	6,02%	15,94%
Impuesto sobre Sociedades	8,34%	19,25%	-27,84%	-0,83%	30,58%	-16,96%	-2,83%	7,30%	15,92%	54,81%
Impuesto sobre el Patrimonio	-29,34%	47,50%	2,67%	103,51%	14,95%	-30,87%	-93,15%	-18,32%	-27,46%	-12,34%
Impuesto sobre la Renta de no Residentes	-	-	-	-	-	-3,62%	22,60%	-8,40%	-2,19%	-8,46%
Otros Impuestos Directos	-	-	-	-	-	-	-	-	-	-
Impuestos Indirectos	121,79%	10,24%	17,05%	40,51%	10,63%	12,08%	-6,72%	6,74%	9,61%	11,76%
Impuesto sobre el Valor Añadido	145,37%	10,32%	12,01%	38,31%	11,62%	22,41%	-5,36%	6,38%	9,91%	11,23%
Impuesto sobre las Primas de Seguros	-	-	-	23,84%	8,23%	11,40%	10,64%	11,29%	13,75%	10,57%
Impuestos Especiales	32,90%	8,39%	44,94%	54,79%	5,56%	-45,16%	-25,91%	11,53%	4,22%	20,36%
<i>Hidrocarburos</i>	-0,38%	0,60%	60,83%	52,17%	-2,86%	-26,36%	-7,80%	11,47%	4,04%	20,76%
<i>Alcohol y Bebidas Derivadas</i>	72,96%	-37,51%	28,95%	-12,23%	21,99%	-25,82%	-15,54%	12,94%	7,95%	12,09%
<i>Labores del Tabaco</i>	119,40%	-2,78%	0,00%	53,52%	-96,69%	-	-	-	-	-
<i>Determinados Medios de Transporte</i>	277,70%	43,09%	18,00%	73,32%	28,10%	-74,47%	-	-	-	-
<i>Electricidad</i>	-	-	-	-	12,76%	-46,83%	-	-	-	-
Otros Impuestos Indirectos	-	-	-	-	-	-	-	-	-	-
Tasas	-	-	-	-	-	13,43%	24,57%	16,91%	-22,29%	24,58%
Total	54,08%	20,26%	6,93%	19,83%	5,32%	7,49%	-11,09%	6,55%	8,64%	17,32%

**Cuadro 6.4: Presupuesto de Beneficios Fiscales del Estado para 2006,
con desglose por tributos y conceptos**

Concepto	Importe (Miles euros)	Estructura
1. IMPUESTO SOBRE LA RENTA DE LAS PERSONAS FÍSICAS	17.065.160	35,30%
a. Reducciones en la base imponible	8.141.420	16,84%
1. Rendimientos del trabajo	6.195.850	12,82%
2. Prolongación laboral	15.190	0,03%
3. Movilidad geográfica	5.890	0,01%
4. Aportaciones a sistemas de previsión social	1.529.530	3,16%
5. Arrendamientos de viviendas	177.560	0,37%
6. Cuidado de hijos menores de tres años	192.260	0,40%
7. Aportaciones a patrimonios protegidos de discapacitados	25.140	0,05%
b. Gravamen único sobre la base liquidable especial	799.190	1,65%
c. Deducciones en la cuota	4.228.560	8,75%
1. Vivienda habitual	3.332.830	6,89%
2. Maternidad	729.190	1,51%
3. Inversión empresarial y creación de empleo	8.980	0,02%
Actividades de investigación y desarrollo e innovación tecnológica	614	0,00%
Fomento de las tecnologías de la información y de la comunicación	776	0,00%
Actividades de exportación	605	0,00%
Patrimonio histórico	21	0,00%
Producciones cinematográficas	17	0,00%
Edición de libros	8	0,00%
Protección del medio ambiente	283	0,00%
Vehículos de transporte por carretera	38	0,00%
Guarderías para hijos de trabajadores	167	0,00%
Formación profesional	543	0,00%
Creación de empleo para minusválidos	118	0,00%
Contribuciones empresariales a planes de pensiones	32	0,00%
Inversiones en la adquisición de activos fijos en Canarias	3.195	0,01%
Resto	2.563	0,01%
4. Venta de bienes corporales producidos en Canarias	1.720	0,00%
5. Reserva de inversiones en Canarias	31.490	0,07%
6. Donativos	63.760	0,13%
7. Patrimonio histórico	1.060	0,00%
8. Rentas en Ceuta y Melilla	58.370	0,12%
9. Cuentas ahorro-empresa	1.160	0,00%
d. Tributación conjunta	2.379.410	4,92%
e. Rentas exentas	1.508.680	3,12%
1. Premios de las loterías, apuestas y sorteos	1.076.250	2,23%
2. Premios literarios, artísticos y científicos	770	0,00%
3. Pensiones de invalidez	205.090	0,42%
4. Prestaciones por actos de terrorismo	1.500	0,00%
5. Ayudas SIDA y hepatitis C	260	0,00%
6. Indemnizaciones por despido	99.200	0,21%
7. Prestaciones familiares por hijo a cargo	99.520	0,21%
8. Pensiones de la Guerra Civil	4.910	0,01%
9. Gratificaciones por misiones internacionales	350	0,00%
10. Prestaciones por desempleo de pago único	4.710	0,01%
11. Ayudas económicas a deportistas	850	0,00%
12. Trabajos realizados en el extranjero	2.220	0,00%
13. Acogimiento de menores, personas con minusvalía o mayores de 65 años	1.270	0,00%
14. Becas públicas	4.770	0,01%
15. Prestaciones por entierro o sepelio	530	0,00%
16. Determinadas ayudas e indemnizaciones públicas	6.480	0,01%
f. Operaciones financieras con bonificaciór	7.900	0,02%

Continúa...

**Cuadro 6.4: Presupuesto de Beneficios Fiscales del Estado para 2006,
con desglose por tributos y conceptos**

Concepto	Importe (Miles euros)	Estructura
2. IMPUESTO SOBRE LA RENTA DE NO RESIDENTES	633.910	1,31%
a. Bonos y Obligaciones del Estado	596.010	1,23%
b. Letras del Tesoro	3.160	0,01%
c. Bonos Matador	27.120	0,06%
d. Incentivos fiscales para no residentes con establecimiento permanente	7.620	0,02%
3. IMPUESTO SOBRE EL PATRIMONIO	11.510	0,02%
Exención de valores mobiliarios en manos de no residentes	11.510	0,02%
4.- IMPUESTO SOBRE SOCIEDADES	6.533.740	13,51%
a. Ajustes en la base imponible	883.750	1,83%
1. Libertad de amortización y amortizaciones especiales	107.400	0,22%
2. Reserva para inversiones en Canarias	745.900	1,54%
3. Implantación de empresas en el extranjero	18.140	0,04%
4. Determinadas ayudas e indemnizaciones públicas	12.310	0,03%
b. Tipos reducidos	1.412.900	2,92%
1. Pymes	756.640	1,57%
2. Sociedades de inversión	350.130	0,72%
3. Restantes entidades	306.130	0,63%
c. Bonificaciones en la cuota íntegra	194.770	0,40%
1. Cooperativas especialmente protegidas	33.610	0,07%
2. Entidades que operan en Ceuta y Melilla	20.280	0,04%
3. Exportadores de producciones cinematográficas, audiovisuales y editoriales	73.710	0,15%
4. Operaciones financieras	27.820	0,06%
5. Empresas navieras de Canarias	10.020	0,02%
6. Venta de bienes corporales producidos en Canarias	29.300	0,06%
7. Entidades dedicadas al arrendamiento de viviendas	30	0,00%
d. Deducciones en la cuota íntegra	4.042.320	8,36%
1. Protección del medio ambiente	55.010	0,11%
2. Creación de empleo para minusválidos	4.450	0,01%
3. Actividades de investigación y desarrollo e innovación tecnológica	261.440	0,54%
4. Producciones cinematográficas	11.360	0,02%
5. Patrimonio histórico	2.290	0,00%
6. Actividades de exportación	170.770	0,35%
7. Formación profesional	25.130	0,05%
8. Edición de libros	2.280	0,00%
9. Fomento de las tecnologías de la información y de la comunicación	6.430	0,01%
10. Vehículos de transporte por carretera	2.200	0,00%
11. Inversiones en Canarias	175.620	0,36%
12. Reinversión de beneficios extraordinarios	2.667.090	5,52%
13. Contribuciones empresariales a planes de pensiones	29.300	0,06%
14. Donativos	146.530	0,30%
15. Guarderías para hijos de trabajadores	47.310	0,10%
16. Acontecimientos de excepcional interés público	20.900	0,04%
17. Saldos pendientes de incentivos a la inversión de ejercicios anteriores	414.210	0,86%
5. IMPUESTOS DIRECTOS (1)+(2)+(3)+(4)	24.244.320	50,15%

Continúa...

**Cuadro 6.4: Presupuesto de Beneficios Fiscales del Estado para 2006,
con desglose por tributos y conceptos**

Concepto	Importe (Miles euros)	Estructura
6. IMPUESTO SOBRE EL VALOR AÑADIDO	22.254.500	46,03%
a. Exenciones	7.775.630	16,08%
b. Tipo reducido	11.406.350	23,59%
c. Tipo superreducido	3.072.520	6,36%
7. IMPUESTO SOBRE PRIMAS DE SEGUROS	306.200	0,63%
a. Exención de seguros de asistencia sanitaria	226.710	0,47%
b. Exención de seguros de enfermedad	36.290	0,08%
c. Exención de seguros agrarios combinados	24.030	0,05%
d. Exención de planes de previsión asegurados	14.400	0,03%
e. Exención de seguros de caución	4.770	0,01%
8. IMPUESTOS ESPECIALES	1.512.860	3,13%
a. Impuesto sobre Hidrocarburos	1.447.590	2,99%
1. Exenciones	606.910	1,26%
2. Tipos reducidos	726.950	1,50%
3. Biocarburantes	113.730	0,24%
b. Impuesto sobre el Alcohol y Bebidas Derivadas	65.270	0,14%
1. Exenciones	56.530	0,12%
2. Tipos reducidos	8.740	0,02%
9. IMPUESTOS INDIRECTOS (6)+(7)+(8)	24.073.560	49,80%
10. TASAS	27.370	0,06%
11. TOTAL DE BENEFICIOS FISCALES (5)+(9)+(10)	48.345.250	100%

**Cuadro 6.5: Presupuestos de Beneficios Fiscales del Estado para 2005 y 2006,
con desglose por tributos y conceptos**

Miles de euros			
Concepto	PBF 2005	PBF 2006	Tasa 2006/05
1. IMPUESTO SOBRE LA RENTA DE LAS PERSONAS FÍSICAS	14.719.530	17.065.160	15,94%
a. Reducciones en la base imponible	7.300.800	8.141.420	11,51%
1. Rendimientos del trabajo	5.577.050	6.195.850	11,10%
2. Prolongación laboral ⁽¹⁾	-	15.190	-
3. Movilidad geográfica ⁽¹⁾	-	5.890	-
4. Aportaciones a sistemas de previsión social	1.356.320	1.529.530	12,77%
5. Arrendamientos de viviendas	195.350	177.560	-9,11%
6. Cuidado de hijos menores de tres años	155.450	192.260	23,68%
7. Aportaciones a patrimonios protegidos de discapacitados	16.630	25.140	51,17%
b. Gravamen único sobre la base liquidable especial	456.650	799.190	75,01%
c. Deducciones en la cuota	3.850.220	4.228.560	9,83%
1. Vivienda habitual	3.076.340	3.332.830	8,34%
2. Maternidad	631.940	729.190	15,39%
3. Inversión empresarial y creación de empleo	9.170	8.980	-2,07%
4. Venta de bienes corporales producidos en Canarias	1.730	1.720	-0,58%
5. Reserva de inversiones en Canarias	29.550	31.490	6,57%
6. Donativos	41.860	63.760	52,32%
7. Patrimonio histórico	3.120	1.060	-66,03%
8. Rentas en Ceuta y Melilla	56.510	58.370	3,29%
9. Cuentas ahorro-empresa ⁽¹⁾	-	1.160	-
d. Tributación conjunta	2.055.130	2.379.410	15,78%
e. Rentas exentas ⁽²⁾	1.046.250	1.508.680	44,20%
1. Premios de las loterías, apuestas y sorteos	711.160	1.076.250	51,34%
2. Premios literarios, artísticos y científicos	820	770	-6,10%
3. Pensiones de invalidez	195.060	205.090	5,14%
4. Prestaciones por actos de terrorismo	840	1.500	78,57%
5. Ayudas SIDA y hepatitis C	230	260	13,04%
6. Indemnizaciones por despido	76.810	99.200	29,15%
7. Prestaciones familiares por hijo a cargo	42.610	99.520	133,56%
8. Pensiones de la Guerra Civil	4.900	4.910	0,20%
9. Gratificaciones por misiones internacionales	1.580	350	-77,85%
10. Prestaciones por desempleo de pago único	1.570	4.710	200,00%
11. Ayudas económicas a deportistas	730	850	16,44%
12. Trabajos realizados en el extranjero	1.210	2.220	83,47%
13. Acogimiento de menores, personas con minusvalía o mayores de 65 años	940	1.270	-
14. Becas públicas	600	4.770	-
15. Prestaciones por entierro o sepelio	670	530	-
16. Determinadas ayudas e indemnizaciones públicas	6.520	6.480	-0,61%
f. Operaciones financieras con bonificación	10.480	7.900	-24,62%
2. IMPUESTO SOBRE LA RENTA DE NO RESIDENTES	692.480	633.910	-8,46%
a. Bonos y Obligaciones del Estado	654.980	596.010	-9,00%
b. Letras del Tesoro	5.240	3.160	-39,69%
c. Bonos Matador	30.720	27.120	-11,72%
d. Incentivos fiscales para no residentes con establecimiento permanente	1.540	7.620	394,81%
3.- IMPUESTO SOBRE EL PATRIMONIO	13.130	11.510	-12,34%
Exención de valores mobiliarios en manos de no residentes	13.130	11.510	-12,34%

Continúa...

Cuadro 6.5: Presupuestos de Beneficios Fiscales del Estado para 2005 y 2006, con desglose por tributos y conceptos

Miles de euros			
Concepto	PBF 2005	PBF 2006	Tasa 2006/05
4.- IMPUESTO SOBRE SOCIEDADES	4.220.420	6.533.740	54,81%
a. Ajustes en la base imponible	788.100	883.750	12,14%
1. Libertad de amortización y amortizaciones especiales	77.340	107.400	38,87%
2. Reserva para inversiones en Canarias	681.050	745.900	9,52%
3. Implantación de empresas en el extranjero	20.050	18.140	-9,53%
4. Determinadas ayudas e indemnizaciones públicas	9.660	12.310	27,43%
b. Tipos reducidos	858.510	1.412.900	64,58%
1. Pymes	558.690	756.640	35,43%
2. Sociedades de inversión	26.280	350.130	1232,31%
3. Restantes entidades	273.540	306.130	11,91%
c. Bonificaciones en la cuota íntegra	224.540	194.770	-13,26%
1. Cooperativas especialmente protegidas	32.620	33.610	3,03%
2. Entidades que operan en Ceuta y Melilla	29.860	20.280	-32,08%
3. Exportadores de producciones cinematográficas, audiovisuales y editoriales	88.430	73.710	9,59%
4. Operaciones financieras	13.550	27.820	105,31%
5. Empresas navieras de Canarias	19.960	10.020	-49,80%
6. Venta de bienes corporales producidos en Canarias	40.120	29.300	-26,97%
7. Entidades dedicadas al arrendamiento de viviendas	-	30	-
d. Deducciones en la cuota íntegra	2.349.270	4.042.320	72,07%
1. Protección del medio ambiente	53.870	55.010	2,12%
2. Creación de empleo para minusválidos	17.350	4.450	-74,35%
3. Actividades de investigación y desarrollo e innovación tecnológica	215.550	261.440	21,29%
4. Producciones cinematográficas	12.210	11.360	-6,96%
5. Patrimonio histórico	11.200	2.290	-79,55%
6. Actividades de exportación	200.820	170.770	-14,96%
7. Formación profesional	25.290	25.130	13,01%
8. Edición de libros	2.640	2.280	-13,64%
9. Fomento de las tecnologías de la información y de la comunicación	5.600	6.430	14,82%
10. Vehículos de transporte por carretera	1.520	2.200	44,74%
11. Inversiones en Canarias	135.500	175.620	29,61%
12. Reinversión de beneficios extraordinarios	1.253.040	2.667.090	112,85%
13. Contribuciones empresariales a planes de pensiones	29.790	29.300	-1,64%
14. Donativos	10.510	146.530	1294,20%
15. Guarderías para hijos de trabajadores ⁽¹⁾	-	47.310	-
16. Acontecimientos de excepcional interés público ⁽³⁾	87.740	20.900	-76,18%
17. Saldos pendientes de incentivos a la inversión de ejercicios anteriores	286.640	414.210	44,51%
5. IMPUESTOS DIRECTOS (1)+(2)+(3)+(4)	19.645.560	24.244.320	23,41%
6. IMPUESTO SOBRE EL VALOR AÑADIDO	20.007.140	22.254.500	11,23%
a. Exenciones	6.978.520	7.775.630	178,66%
b. Tipo reducido	10.238.250	11.406.350	11,41%
c. Tipo superreducido	2.790.370	3.072.520	-55,97%
7. IMPUESTO SOBRE PRIMAS DE SEGUROS	276.930	306.200	10,57%
a. Exención de seguros de asistencia sanitaria	203.090	226.710	11,63%
b. Exención de seguros de enfermedad	33.540	36.290	8,20%
c. Exención de seguros agrarios combinados	23.650	24.030	1,61%
d. Exención de planes de previsión asegurados	12.110	14.400	18,91%
e. Exención de seguros de caución	4.540	4.770	5,07%

Continúa...

**Cuadro 6.5: Presupuestos de Beneficios Fiscales del Estado para 2005 y 2006,
con desglose por tributos y conceptos**

Miles de euros			
Concepto	PBF 2005	PBF 2006	Tasa 2006/05
8. IMPUESTOS ESPECIALES	1.256.920	1.512.860	20,36%
a. Impuesto sobre Hidrocarburos	1.198.690	1.447.590	20,76%
1. Exenciones	547.480	606.910	10,86%
2. Tipos reducidos	604.380	726.950	20,28%
3. Biocarburantes ⁽⁴⁾	46.830	113.730	-
b. Impuesto sobre el Alcohol y Bebidas Derivadas	58.230	65.270	12,09%
1. Exenciones	50.780	56.530	11,32%
2. Tipos reducidos	7.450	8.740	17,32%
9. IMPUESTOS INDIRECTOS (6)+(7)+(8)	21.540.990	24.073.560	11,76%
10. TASAS	21.970	27.370	24,58%
11. TOTAL DE BENEFICIOS FISCALES (5)+(9)+(10)	41.208.520	48.345.250	17,32%

⁽¹⁾ Conceptos que se cuantifican por primera vez en el PBF 2006.

⁽²⁾ Afectados por cambios metodológicos.

⁽³⁾ En el PBF 2005, se incluyeron los beneficios fiscales del "Año Santo Jacobeo 2004" y del "Forum Universal de las Culturas Barcelona 2004", mientras que el único acontecimiento, cuyos beneficios fiscales se evalúan para el PBF 2006, es el relativo a los "XV Juegos del Mediterráneo. Almería 2005".

⁽⁴⁾ Afectados por modificaciones metodológicas y la evaluación por primera vez de los beneficios fiscales del biodiésel.

**Cuadro 6.6: Clasificación de los Beneficios Fiscales del Estado para 2006,
según políticas de gasto**

Política de gasto	Importe (Miles euros)	Estructura
1. Seguridad ciudadana e instituciones penitenciarias	27.370	0,06%
2. Política exterior	350	0,00%
3. Pensiones	1.909.420	3,95%
4. Servicios sociales y promoción social	4.074.620	8,43%
5. Fomento del empleo	6.247.170	12,92%
6. Desempleo	4.710	0,01%
7. Acceso a la vivienda y fomento de la edificación	6.878.000	14,23%
8. Sanidad	2.840.820	5,88%
9. Educación	1.049.930	2,17%
10. Cultura	1.366.310	2,83%
11. Agricultura, pesca y alimentación	4.568.800	9,45%
12. Industria y energía	52.260	0,11%
13. Comercio, turismo y pymes	5.800.570	12,00%
14. Subvenciones al transporte	1.258.500	2,60%
15. Infraestructuras	423.010	0,87%
16. Investigación, desarrollo e innovación	262.550	0,54%
17. Otras actuaciones de carácter económico	10.117.300	20,93%
18. Servicios de carácter general	853.290	1,76%
19. Deuda Pública	610.290	1,26%
TOTAL BENEFICIOS FISCALES	48.345.250	100%

**Cuadro 6.7: Presupuesto de ingresos tributarios y beneficios fiscales del Estado
para 2006**

Concepto	Miles de euros		
	Presupuesto de ingresos (1)	Beneficios fiscales (2)	Beneficios fiscales/ Ingresos teóricos (3)=(2)/(1)+(2)
Impuesto sobre la Renta de las Personas Físicas	37.992.000	17.065.160	31,00%
Impuesto sobre la Renta de no Residentes	1.426.000	633.910	30,77%
Impuesto sobre Sociedades	31.681.000	6.533.740	17,10%
Otros ingresos ⁽¹⁾	54.000	11.510	17,57%
IMPUESTOS DIRECTOS	71.153.000	24.244.320	25,41%
Impuesto sobre el Valor Añadido	31.438.000	22.254.500	41,45%
Impuestos Especiales	10.903.000	1.512.860	12,18%
- Hidrocarburos	6.319.000	1.447.590	18,64%
- Alcohol y Bebidas Derivadas	585.000	65.270	10,04%
- Cerveza	160.000		-
- Productos Intermedios	13.000		-
- Labores del Tabaco	3.824.000		-
- Electricidad	2.000		-
Tráfico Exterior	1.497.000		-
Impuesto sobre las Primas de Seguros	1.433.000	306.200	17,61%
Otros ingresos	31.000		-
IMPUESTOS INDIRECTOS	45.302.000	24.073.560	34,70%
Tasas y otros ingresos tributarios ⁽²⁾	1.323.000	27.370	2,03%
TOTAL INGRESOS TRIBUTARIOS	117.778.000	48.345.250	29,10%

⁽¹⁾ Incluye los restantes conceptos del Capítulo I presupuestario, con la salvedad de las cuotas de derechos pasivos.

⁽²⁾ Comprende los ingresos del Capítulo III presupuestario por tasas, recargo de apremio, intereses de demora, multas y sanciones.