

Anexo Estadístico

SUMARIO

	<i><u>Página</u></i>
AE.I. Liquidación de Presupuestos.....	545
AE.II. Impuestos sobre la Renta de las Personas Físicas, Sociedades y Valor Añadido.....	577
AE.II.1. IRPF. Ejercicio 2011	579
AE.II.2. Impuesto sobre Sociedades. Ejercicio 2011	641
AE.II.3. Impuesto sobre el Valor Añadido.....	737
AE.III. Comercio Exterior, Aduanas e Impuestos Especiales	747
AE.IV. Inspección.....	761
AE.V. Haciendas Autonómicas	771
AE.VI. Haciendas Locales	783

NOTA AL ANEXO ESTADÍSTICO

El Anexo Estadístico se estructura en seis capítulos.

Las posibles diferencias existentes entre las cifras que se recogen en este Anexo y las que figuran en el texto de la Memoria se explican a la luz de las notas introducidas en ciertos capítulos de la misma.

AE.I. Liquidación de Presupuestos

NOTA AL ANEXO LIQUIDACIÓN DE PRESUPUESTOS

Las cifras que figuran en los cuadros, reflejan la recaudación total del ejercicio corriente y ejercicios anteriores.

Cuadros I.1 a I.8.- Series históricas de ingresos aplicados al Presupuesto de Ingresos del Estado, según su liquidación hasta 2011.

Cuadros I.9 a I.11.- Series históricas de ingresos aplicados al Presupuesto de Ingresos del Estado, según su liquidación hasta 2011, distribuidos por Comunidades Autónomas, Delegaciones de Economía y Hacienda y Dirección General del Tesoro y Política Financiera.

Cuadros I.12 a I.14.- Datos de ingresos aplicados al Presupuesto de Ingresos del Estado en 2011 de impuestos directos e indirectos, con detalle del Impuesto sobre la Renta de las Personas Físicas, distribuidos por Comunidades Autónomas, Delegaciones de Economía y Hacienda y Dirección General del Tesoro y Política Financiera.

En el capítulo V se recogen cifras de recaudación líquida aplicada a presupuestos. Las diferencias en importe entre los ingresos tributarios de los cuadros que acompañan al texto de la Memoria y los que figuran en el presente Anexo se explican porque el Anexo recoge la recaudación aplicada al Presupuesto de Ingresos del Estado, sin incluir las cantidades recaudadas por el Estado que se han cedido a las Administraciones Territoriales.

En los cuadros que se incluyen en este apartado la suma algebraica de los importes de los sumandos, en algunas ocasiones, no coincide de forma exacta con el importe total, debido a que, a pesar de que los importes de las distintas magnitudes se reflejan en los cuadros redondeados a millones de euros con un decimal, las operaciones necesarias para alcanzar dichas magnitudes se han llevado a cabo con una mayor precisión (miles de euros). El criterio adoptado ha sido el de respetar estrictamente los valores de las partidas que se incluyen en las estadísticas elaboradas por la IGAE, de manera que quede garantizada la coherencia de las cifras. En cualquier caso, las discrepancias entre los totales y las sumas de sus componentes son de magnitud despreciable.

ÍNDICE DE CUADROS

		<u>Página</u>
AE.I.1	Liquidación del presupuesto de ingresos. Capítulos I al IX. Ejercicios corriente y anteriores	551
AE.I.2	Liquidación del presupuesto de ingresos. Capítulo I. Impuestos directos y cotizaciones sociales. Ejercicios corriente y anteriores.	552
AE.I.3	Liquidación del presupuesto de ingresos. Capítulo II. Impuestos indirectos. Ejercicios corriente y anteriores	553
AE.I.4	Liquidación del presupuesto de ingresos. Capítulo III. Tasas, precios públicos y otros ingresos. Ejercicios corriente y anteriores	554
AE.I.5	Liquidación del presupuesto de ingresos. Capítulo IV. Transferencias Corrientes. Ejercicios corriente y anteriores	555
AE.I.6	Liquidación del presupuesto de ingresos. Capítulo V. Ingresos patrimoniales. Ejercicios corriente y anteriores	556
AE.I.7	Liquidación del presupuesto de ingresos. Capítulos VI, VII y VIII. Ejercicios corriente y anteriores	557
AE.I.8	Liquidación del presupuesto de ingresos. Capítulo IX. Pasivos financieros. Ejercicios corriente y anteriores	558
AE.I.9	Liquidación del presupuesto de ingresos. Capítulo I. Recaudación impuestos directos y cotizaciones sociales por delegaciones y Dirección General del Tesoro y PF. Ejercicios corriente y anteriores	559
AE.I.10	Liquidación del presupuesto de ingresos. Capítulo II. Recaudación impuestos indirectos por delegaciones y Dirección General del Tesoro y PF. Ejercicios corriente y anteriores	563
AE.I.11	Liquidación del presupuesto de ingresos. Capítulo I al IX. Liquidación del presupuesto de ingresos por delegaciones y Dirección General del Tesoro y PF. Ejercicios corriente y anteriores	567

AE.I.12	Liquidación del presupuesto de ingresos. Recaudación por impuestos directos y cotizaciones sociales en 2011 por delegaciones y Dirección General del Tesoro y PF. Ejercicios corriente y anteriores	571
AE.I.13	Liquidación del presupuesto de ingresos. Recaudación por impuestos indirectos en 2011 por delegaciones y Dirección General del Tesoro y PF. Ejercicios corriente y anteriores.....	573
AE.I.14	Liquidación del presupuesto de ingresos. Recaudación del impuesto sobre la Renta de las Personas Físicas en 2011 por delegaciones y Dirección General del Tesoro y PF. Ejercicios corriente y anteriores.	575

Cuadro AE.I.1

LIQUIDACIÓN DEL PRESUPUESTO DE INGRESOS
CAPÍTULOS I AL IX. EJERCICIOS CORRIENTE Y ANTERIORES
(Millones de euros)

	Impuestos directos y c. s.	Impuestos indirectos	Tasas, p. públic. y otros ingresos.	Transferencias corrientes	Ingresos patrimoniales	Enajenación de inversiones reales	Transferencias de capital	Activos financieros	Pasivos financieros	Total ingresos
	I	II	III	IV	V	VI	VII	VIII	IX	
1993	36.032,0	27.157,6	1.990,2	2.075,0	7.938,7	31,8	1.181,3	345,6	53.250,4	130.002,5
1994	36.660,4	30.959,6	1.854,9	1.736,0	5.389,5	54,8	1.184,6	358,8	30.409,3	108.608,0
1995	39.777,1	32.890,8	2.046,2	2.389,6	5.229,7	52,1	2.222,5	984,5	31.459,7	117.052,2
1996	40.726,2	34.974,1	2.538,1	1.923,0	5.599,6	62,2	2.015,6	1.221,0	47.849,4	136.909,2
1997	47.478,7	37.790,9	2.829,7	2.602,7	7.718,1	135,2	1.692,1	1.494,2	76.856,0	178.597,6
1998	44.874,5	42.146,3	4.117,6	3.701,1	8.216,4	151,6	1.960,3	1.098,0	67.576,1	173.841,9
1999	47.037,0	47.782,1	2.681,0	4.316,5	6.694,8	89,4	1.730,8	1.183,5	43.390,0	154.905,2
2000	51.406,3	51.270,1	1.991,0	5.972,1	6.141,5	75,7	1.962,4	807,0	43.644,2	163.270,3
2001	55.362,8	53.119,6	2.644,9	5.961,0	6.167,9	115,2	1.461,7	1.165,6	39.739,9	165.738,6
2002	55.543,6	38.072,2	3.110,8	4.960,4	4.972,9	63,1	1.754,7	812,1	37.534,8	146.824,5
2003	56.532,1	39.097,0	4.073,6	5.397,1	2.895,9	91,8	1.560,5	904,1	38.787,3	149.339,3
2004	58.692,5	41.367,7	4.662,7	5.586,0	2.513,1	82,1	1.985,0	1.971,4	40.163,8	157.024,3
2005	70.904,6	45.023,9	5.122,5	5.636,7	1.511,8	148,1	1.168,2	4.264,5	37.072,3	170.852,5
2006	81.792,2	49.191,2	3.260,8	5.929,6	2.052,7	163,5	931,3	2.973,8	30.436,6	176.731,8
2007	97.402,3	49.055,9	3.340,1	6.727,5	2.896,0	190,4	1.169,5	1.722,5	39.399,7	201.903,9
2008	73.479,6	38.369,9	5.280,7	7.167,7	3.109,0	157,4	521,0	3.299,9	88.215,9	219.601,1
2009	53.389,2	27.638,2	9.892,4	5.552,8	3.293,2	124,3	479,8	2.716,8	149.478,9	252.565,6
2010	59.261,8	51.832,2	6.393,4	5.240,1	3.618,1	132,2	705,3	3.875,7	113.295,1	244.353,8
2011	53.382,0	34.653,9	4.418,4	4.220,2	7.000,8	164,8	481,8	14.969,4	97.992,0	217.283,3
2011										
Enero	-1.954,7	-3.328,8	177,9	171,5	231,3	13,6	1,4	105,8	8.792,1	4.210,1
Febrero	7.702,3	8.958,9	152,1	167,2	778,1	11,4	12,7	4.239,8	6.645,1	28.667,5
Marzo	5.376,7	4.947,0	558,0	375,6	1.169,8	17,0	163,4	33,0	11.670,0	24.310,6
Abril	-2.273,0	-3.362,5	840,5	198,3	79,2	9,8	17,5	66,4	8.057,2	3.633,4
Mayo	6.772,4	5.860,6	285,1	215,1	66,3	12,6	26,5	138,9	6.615,1	19.992,5
Junio	-1.349,1	791,8	313,9	390,0	193,5	12,1	49,6	531,1	7.726,9	8.659,8
Julio	4.275,8	1,0	278,4	369,5	129,0	12,1	70,3	244,8	5.936,5	11.317,4
Agosto	13.365,3	6.213,2	202,6	191,1	940,2	19,4	13,2	102,0	4.032,7	25.079,7
Septiembre	3.728,9	7.094,1	201,5	360,4	1.258,3	12,9	2,6	52,8	7.576,9	20.288,5
Octubre	-905,5	-3.985,6	369,6	1.040,8	-586,0	7,9	16,2	1.357,1	8.611,8	5.926,2
Noviembre	10.603,7	6.094,9	315,6	316,9	614,5	18,3	51,3	217,4	8.415,8	26.648,4
Diciembre	8.039,3	5.369,3	723,3	423,8	2.126,5	17,7	57,2	7.880,1	13.912,2	38.549,3

Cuadro AE.I.2

LIQUIDACIÓN DEL PRESUPUESTO DE INGRESOS.
CAPÍTULO I. IMPUESTOS DIRECTOS Y COTIZACIONES SOCIALES.
EJERCICIOS CORRIENTE Y ANTERIORES
(Millones de euros)

	Personas Físicas	Sociedades	No residentes	Sucesiones	Patrimonio	Otros	Total
1993	28.566,4	6.807,2	0,0	0,0	152,2	506,1	36.032,0
1994	29.444,1	6.546,6	0,0	1,5	168,1	500,1	36.660,4
1995	31.418,1	7.608,2	0,0	1,4	166,2	583,1	39.777,1
1996	31.673,8	8.287,5	0,0	1,3	167,7	595,9	40.726,2
1997	33.366,7	13.264,0	0,0	1,3	202,6	644,1	47.478,7
1998	30.049,2	13.976,7	0,0	2,8	239,7	606,1	44.874,5
1999	30.707,4	14.636,3	723,0	12,0	271,2	687,1	47.037,0
2000	32.119,5	17.207,0	1.098,5	9,8	324,9	646,8	51.406,3
2001	36.127,4	17.215,7	905,7	10,6	338,4	765,0	55.362,8
2002	32.278,1	21.431,2	1.051,6	15,9	27,5	739,2	55.543,6
2003	32.831,2	21.920,3	947,8	16,2	31,4	785,2	56.532,1
2004	30.412,2	26.024,9	1.395,4	13,7	30,4	815,9	58.692,5
2005	36.193,1	32.496,2	1.350,5	24,2	37,8	802,9	70.904,6
2006	42.112,3	37.207,7	1.497,5	34,7	41,1	898,8	81.792,2
2007	49.048,2	44.823,2	2.427,3	66,1	47,2	990,4	97.402,3
2008	42.796,7	27.301,4	2.262,1	54,8	52,2	1.012,4	73.479,6
2009	29.725,0	20.188,4	2.341,6	68,4	6,2	1.059,5	53.389,2
2010	39.326,2	16.197,8	2.564,0	86,2	1,6	1.086,1	59.261,8
2011	33.544,6	16.610,7	2.040,3	115,4	2,1	1.068,9	53.382,0
2011							
Enero	-2.857,8	322,0	493,6	3,0	0,1	84,4	-1.954,7
Febrero	8.031,5	-210,8	-251,3	5,5	0,1	127,3	7.702,3
Marzo	4.866,9	229,8	175,3	15,0	0,0	89,8	5.376,7
Abril	-2.974,2	322,0	315,5	5,4	0,1	58,3	-2.273,0
Mayo	3.494,1	3.010,2	150,5	20,7	0,1	96,9	6.772,4
Junio	-1.255,5	-57,9	-149,3	15,1	0,1	98,4	-1.349,1
Julio	3.344,8	475,2	379,7	7,5	0,2	68,3	4.275,8
Agosto	6.456,3	5.865,8	894,9	9,8	0,4	138,1	13.365,3
Septiembre	4.314,5	-242,4	-421,6	11,1	0,5	66,8	3.728,9
Octubre	-2.045,0	740,5	331,5	4,3	0,4	62,7	-905,5
Noviembre	6.998,1	3.698,3	-182,5	9,6	0,0	80,2	10.603,7
Diciembre	5.170,9	2.458,1	304,0	8,6	0,1	97,7	8.039,3

Cuadro AE.I.3

LIQUIDACIÓN DEL PRESUPUESTO DE INGRESOS.
CAPÍTULO II. IMPUESTOS INDIRECTOS.
EJERCICIOS CORRIENTE Y ANTERIORES
(Millones de euros)

	IVA	Impuestos especiales	Tráfico exterior	Impuesto prima seguros	Otros	Total
1993	16.649,4	9.483,4	611,9	0,0	412,9	27.157,6
1994	19.209,0	10.807,3	570,3	0,0	373,0	30.959,6
1995	20.336,6	11.488,8	733,4	0,0	332,0	32.890,8
1996	21.784,3	12.344,0	596,9	0,0	248,9	34.974,1
1997	24.148,9	12.446,1	676,4	379,3	140,2	37.790,9
1998	26.241,9	14.371,6	799,6	666,2	67,1	42.146,3
1999	30.734,5	15.424,9	866,2	688,2	68,4	47.782,1
2000	33.389,2	16.056,5	969,2	789,2	66,1	51.270,1
2001	34.672,7	16.576,2	952,8	878,5	39,5	53.119,6
2002	25.728,9	10.382,9	922,3	1.003,7	34,3	38.072,2
2003	27.140,5	9.786,9	1.019,4	1.125,7	24,5	39.097,0
2004	29.123,6	9.751,0	1.231,3	1.233,2	28,7	41.367,7
2005	32.285,0	9.925,9	1.458,5	1.314,0	40,5	45.023,9
2006	36.012,8	10.171,0	1.595,4	1.387,1	25,0	49.191,2
2007	34.203,5	11.628,2	1.720,4	1.491,3	12,5	49.055,9
2008	24.339,9	10.944,3	1.566,0	1.501,7	18,0	38.369,9
2009	15.049,3	9.849,5	1.318,5	1.406,1	14,7	27.638,2
2010	38.493,2	10.338,4	1.521,6	1.435,0	44,1	51.832,2
2011	25.354,7	6.334,4	1.531,2	1.419,0	14,6	34.653,9
2011						
Enero	-2.325,7	-1.048,4	44,6	0,3	0,4	-3.328,8
Febrero	8.036,8	672,9	131,8	116,7	0,7	8.958,9
Marzo	2.847,0	1.715,5	137,7	239,6	7,2	4.947,0
Abril	-2.533,3	-971,9	140,3	1,8	0,6	-3.362,5
Mayo	5.134,0	475,2	123,9	127,0	0,6	5.860,6
Junio	58,4	503,2	104,8	124,9	0,5	791,8
Julio	-880,4	660,8	103,8	116,3	0,5	1,0
Agosto	5.255,9	696,5	138,9	121,2	0,6	6.213,2
Septiembre	4.373,8	2.264,3	216,9	238,8	0,3	7.094,1
Octubre	-2.914,6	-1.135,3	63,9	0,1	0,2	-3.985,6
Noviembre	5.275,3	566,1	145,5	107,6	0,4	6.094,9
Diciembre	3.027,3	1.935,6	179,0	224,9	2,7	5.369,3

Cuadro AE.I.4

**LIQUIDACIÓN DEL PRESUPUESTO DE INGRESOS. CAPÍTULO III.
TASAS, PRECIOS PÚBLICOS Y OTROS INGRESOS.
EJERCICIOS CORRIENTE Y ANTERIORES**
(Millones de euros)

	Tasas	Precios públicos	Prestación servicios	Venta de bienes	Reintegros	Otros ingresos	Total
1993	445,0	0,0	146,7	66,9	429,1	902,5	1.990,2
1994	408,4	0,0	156,9	20,5	264,1	1.005,0	1.854,9
1995	530,8	124,5	166,4	21,4	126,7	1.076,5	2.046,2
1996	458,0	139,1	151,0	19,4	174,5	1.596,0	2.538,1
1997	502,6	165,6	161,8	28,2	258,0	1.713,5	2.829,7
1998	625,3	163,2	185,1	33,5	164,7	2.945,8	4.117,6
1999	604,1	204,6	208,6	43,0	139,2	1.481,5	2.681,0
2000	652,0	175,6	206,8	38,2	164,8	753,7	1.991,0
2001	1.082,0	170,4	252,9	61,7	102,6	975,4	2.644,9
2002	774,2	5,9	565,5	47,7	259,4	1.458,0	3.110,8
2003	639,6	3,8	723,9	50,6	94,2	2.561,5	4.073,6
2004	642,6	4,3	861,7	54,5	147,8	2.951,8	4.662,7
2005	787,2	4,5	738,7	48,7	109,5	3.433,9	5.122,5
2006	866,6	3,8	594,9	57,7	393,9	1.343,9	3.260,8
2007	1.115,5	3,1	621,5	55,3	244,9	1.299,7	3.340,1
2008	1.021,8	2,6	644,3	64,5	298,3	3.249,1	5.280,7
2009	1.062,5	2,6	2.032,7	64,7	955,6	5.774,3	9.892,4
2010	782,1	3,0	1.320,7	72,6	1.464,4	2.750,6	6.393,4
2011	688,0	3,4	851,9	61,9	360,8	2.452,4	4.418,4
2011							
Enero	-1,6	0,2	-128,6	4,8	42,4	260,7	177,9
Febrero	41,4	0,2	16,8	8,1	8,1	77,4	152,1
Marzo	60,6	0,3	161,9	4,9	34,5	295,8	558,0
Abril	298,2	0,2	146,7	4,2	45,2	345,9	840,5
Mayo	68,5	0,2	84,0	3,0	18,2	111,1	285,1
Junio	13,1	0,2	98,4	4,2	17,1	180,9	313,9
Julio	22,2	0,3	45,2	9,7	52,4	148,5	278,4
Agosto	41,6	0,3	18,5	4,1	12,3	125,9	202,6
Septiembre	42,4	0,5	17,3	5,7	11,2	124,3	201,5
Octubre	25,7	0,3	62,1	5,4	44,9	231,2	369,6
Noviembre	26,8	0,4	80,9	3,0	57,6	146,9	315,6
Diciembre	49,0	0,2	248,6	4,7	16,9	403,8	723,3

Cuadro AE.I.5

LIQUIDACIÓN DEL PRESUPUESTO DE INGRESOS.
CAPÍTULO IV. TRANSFERENCIAS CORRIENTES
EJERCICIOS CORRIENTE Y ANTERIORES
(Millones de euros)

	De Organismos Autónomos	De Seguridad Social	De Agencias Estat. y otros OP		De Socied, Ent. Púb. Emp, Fund.		De CC.AA. y CC.LL.	Del exterior	De otros	Total
			Del BOE	O. Agencias y OP	Loterías	Resto ents. SP				
1993	94,9	251,9	0,0	0,0	1.178,4	19,7	528,2	0,1	1,9	2.075,1
1994	149,6	0,0	0,0	0,0	1.304,2	50,7	230,0	0,4	1,1	1.736,0
1995	241,8	569,9	0,0	0,0	1.274,1	-39,5	339,6	0,7	3,0	2.389,7
1996	279,0	0,0	0,0	0,0	1.448,4	10,3	179,1	0,6	5,5	1.923,0
1997	230,4	0,0	0,0	0,0	1.442,4	58,3	867,8	2,3	1,5	2.602,7
1998	300,0	5,6	0,0	0,0	1.622,7	77,0	1.601,2	92,9	1,7	3.701,0
1999	281,1	0,0	63,7	0,0	1.833,1	67,2	1.695,4	375,4	0,6	4.316,5
2000	380,7	1.898,1	40,6	0,0	1.776,0	39,4	1.690,6	131,2	15,5	5.972,1
2001	208,6	2.001,1	40,3	0,0	1.863,1	1,9	1.782,7	53,5	9,7	5.961,0
2002	353,4	137,9	40,3	0,0	2.075,0	124,6	2.147,3	70,8	11,2	4.960,4
2003	435,9	131,4	34,3	0,0	2.375,0	144,5	2.180,2	90,8	4,9	5.397,1
2004	667,9	134,0	35,4	0,0	2.403,5	95,1	2.186,0	63,9	0,2	5.586,0
2005	692,0	137,6	30,4	0,0	2.290,7	62,6	2.272,1	151,2	0,1	5.636,7
2006	685,1	142,9	30,4	0,0	2.369,2	28,2	2.481,5	192,2	0,1	5.929,6
2007	726,4	146,3	22,8	0,0	2.718,6	1,0	3.014,5	97,8	0,1	6.727,5
2008	489,2	138,7	30,4	0,0	2.893,2	0,0	3.503,3	112,7	0,2	7.167,7
2009	167,0	162,0	30,4	0,0	2.919,7	7,4	2.081,1	185,1	0,1	5.552,8
2010	254,1	147,8	30,4	4,8	2.896,5	49,3	1.710,9	141,7	4,6	5.240,1
2011	336,4	148,8	30,4	9,2	0,0	39,8	3.537,0	116,1	2,6	4.220,2
2011										
Enero	3,4	0,0	7,6	0,0	0,0	0,0	156,0	4,6	0,0	171,5
Febrero	0,0	0,0	0,0	0,0	0,0	0,0	157,0	10,1	0,1	167,2
Marzo	100,6	0,3	0,0	0,0	0,0	2,9	255,4	16,5	0,0	375,6
Abril	3,7	0,0	7,6	0,6	0,0	0,0	182,9	3,5	0,0	198,3
Mayo	0,1	0,8	0,0	0,0	0,0	0,0	212,2	2,0	0,1	215,1
Junio	49,2	0,0	0,0	5,8	0,0	0,0	327,6	6,3	1,0	390,0
Julio	3,3	5,1	7,6	0,0	0,0	0,0	342,2	11,2	0,0	369,5
Agosto	3,3	0,0	0,0	0,0	0,0	0,0	157,2	30,6	0,0	191,1
Septiembre	0,1	0,0	0,0	0,0	0,0	0,0	354,6	5,8	0,0	360,4
Octubre	170,7	0,0	7,6	0,0	0,0	0,0	859,2	3,3	0,0	1.040,8
Noviembre	2,1	130,7	0,0	0,0	0,0	0,0	170,8	12,5	0,7	316,9
Diciembre	0,0	11,9	0,0	2,9	0,0	36,9	361,9	9,7	0,6	423,8

Cuadro AE.I.6

**LIQUIDACIÓN DEL PRESUPUESTO DE INGRESOS.
CAPÍTULO V. INGRESOS PATRIMONIALES.
EJERCICIOS CORRIENTE Y ANTERIORES**
(Millones de euros)

	Intereses				Dividendos y participaciones			Productos de conces. y otros ingresos	Total
	De Títulos y Valores	De c/c en bancos e instituciones financieras	De cuenta Tesoro Público en B. de España	De anticipos y préstamos concedidos	Beneficio del Banco de España	Loterías y Apuestas del Estado	Otros dividendos y participaciones en beneficios		
1993	0,0	67,7	0,0	257,7	6.607,2	0,0	1.001,0	5,1	7.938,7
1994	0,0	55,2	194,3	376,6	3.972,6	0,0	787,1	3,8	5.389,5
1995	0,0	73,0	36,5	225,1	2.413,7	0,0	1.966,0	515,4	5.229,7
1996	0,0	92,9	54,2	242,1	3.477,0	0,0	1.727,4	6,0	5.599,6
1997	0,0	96,6	150,1	224,8	3.810,4	0,0	3.428,7	7,5	7.718,1
1998	0,0	84,2	325,8	206,5	4.311,6	0,0	2.961,0	327,2	8.216,4
1999	0,0	66,2	42,5	224,0	6.117,5	0,0	239,8	4,7	6.694,8
2000	0,0	89,8	94,8	287,5	5.037,3	0,0	109,8	522,4	6.141,5
2001	0,0	111,9	474,9	342,0	5.138,1	0,0	95,4	5,6	6.167,9
2002	0,0	89,1	510,6	602,7	3.691,9	0,0	73,0	5,5	4.972,9
2003	0,0	100,5	366,3	322,2	1.979,3	0,0	121,0	6,6	2.895,9
2004	0,0	106,0	307,8	246,4	1.820,0	0,0	25,2	7,7	2.513,1
2005	0,0	112,2	291,9	303,4	738,1	0,0	58,3	8,0	1.511,8
2006	0,0	133,0	400,4	175,1	1.226,2	0,0	88,3	29,6	2.052,7
2007	0,0	154,6	716,4	165,1	1.736,8	0,0	81,7	41,5	2.896,0
2008	0,0	161,2	555,7	157,3	2.080,6	0,0	116,8	37,4	3.109,0
2009	0,0	114,8	215,7	65,3	2.743,0	0,0	122,5	31,8	3.293,2
2010	739,8	112,0	151,6	279,3	2.298,3	0,0	19,1	18,0	3.618,1
2011	877,6	130,4	546,9	213,2	2.491,3	1.540,1	10,6	1.190,5	7.000,8
2011									
Enero	0,0	29,1	25,6	2,3	0,0	174,1	0,0	0,2	231,3
Febrero	602,1	0,4	31,7	7,6	0,0	135,1	0,0	1,2	778,1
Marzo	0,0	0,5	22,6	7,0	996,5	140,4	0,0	2,8	1.169,8
Abril	0,0	29,8	43,1	6,2	0,0	0,0	0,0	0,1	79,2
Mayo	0,0	1,3	50,6	12,9	0,0	0,0	0,0	1,4	66,3
Junio	0,0	0,4	51,5	15,2	0,0	0,0	0,0	126,4	193,5
Julio	0,0	30,2	48,1	1,3	0,0	0,0	6,2	43,2	129,0
Agosto	0,0	2,4	68,3	6,8	257,0	600,0	2,8	2,9	940,2
Septiembre	0,0	0,3	41,7	7,0	0,0	300,0	0,0	909,3	1.258,3
Octubre	0,0	30,4	59,7	5,8	0,0	-682,6	0,0	0,8	-586,0
Noviembre	0,0	0,7	43,5	11,7	0,0	558,2	0,0	0,4	614,5
Diciembre	275,5	4,9	60,5	129,5	1.237,8	314,9	1,6	101,8	2.126,5

Cuadro AE.I.7

**LIQUIDACIÓN DEL PRESUPUESTO DE INGRESOS.
CAPÍTULOS VI, VII Y VIII.
EJERCICIOS CORRIENTE Y ANTERIORES**
(Millones de euros)

	Enajenación inversiones reales Capítulo VI	Transferencias de capital. Capítulo VII			Activos financieros. Capítulo VIII			
		De OO.AA. y otros	Del Exterior	Total Capítulo VII	Enajenación de obligac. y bonos	Enajenación de acciones	Reintegros de préstamos y otros	Total Capítulo VIII
1993	31,8	2,2	1.179,2	1.181,3	0,0	47,1	298,5	345,6
1994	54,8	8,8	1.175,8	1.184,6	0,0	47,6	311,1	358,8
1995	52,1	20,7	2.201,8	2.222,5	0,0	0,0	984,5	984,5
1996	62,2	7,7	2.007,9	2.015,6	0,0	21,2	1.199,8	1.221,0
1997	135,2	3,9	1.688,2	1.692,1	0,0	0,0	1.494,1	1.494,2
1998	151,6	7,1	1.953,2	1.960,3	0,0	0,4	1.097,5	1.098,0
1999	89,4	20,3	1.710,5	1.730,8	0,0	150,8	1.032,7	1.183,5
2000	75,7	15,3	1.947,1	1.962,4	0,0	0,0	806,9	807,0
2001	115,2	11,1	1.450,6	1.461,7	0,0	0,0	1.165,6	1.165,6
2002	63,1	83,5	1.671,3	1.754,7	0,0	0,3	811,9	812,1
2003	91,8	33,6	1.526,9	1.560,5	0,0	11,3	892,8	904,1
2004	82,1	51,3	1.933,7	1.985,0	0,0	0,2	1.971,3	1.971,4
2005	148,1	115,8	1.052,4	1.168,2	0,0	0,2	4.264,3	4.264,5
2006	163,5	48,9	882,4	931,3	0,0	0,0	2.973,8	2.973,8
2007	190,4	31,7	1.137,8	1.169,5	0,0	0,0	1.722,5	1.722,5
2008	157,4	32,5	488,5	521,0	0,0	0,0	3.299,8	3.299,9
2009	124,3	47,9	431,9	479,8	0,0	0,1	2.716,7	2.716,8
2010	132,2	64,8	640,5	705,3	2.278,9	0,1	1.596,7	3.875,7
2011	164,8	59,1	422,7	481,8	11.220,9	1.118,0	2.630,6	14.969,4
2011								
Enero	13,6	1,3	0,1	1,4	0,0	0,0	105,8	105,8
Febrero	11,4	1,0	11,7	12,7	3.997,9	0,0	241,9	4.239,8
Marzo	17,0	1,3	162,1	163,4	0,0	0,0	33,0	33,0
Abril	9,8	0,3	17,2	17,5	0,0	0,0	66,4	66,4
Mayo	12,6	2,3	24,2	26,5	0,0	0,0	138,9	138,9
Junio	12,1	8,1	41,4	49,6	0,0	0,0	531,1	531,1
Julio	12,1	20,3	50,0	70,3	0,0	0,0	244,8	244,8
Agosto	19,4	3,5	9,7	13,2	0,0	0,0	102,0	102,0
Septiembre	12,9	0,5	2,1	2,6	0,0	0,0	52,8	52,8
Octubre	7,9	0,3	15,9	16,2	0,0	1.200,0	157,1	1.357,1
Noviembre	18,3	4,9	46,4	51,3	0,0	0,0	217,4	217,4
Diciembre	17,7	15,2	41,9	57,2	7.223,0	-82,1	739,2	7.880,1

Cuadro AE.I.8

**LIQUIDACIÓN DEL PRESUPUESTO DE INGRESOS.
CAPÍTULO IX. PASIVOS FINANCIEROS.
EJERCICIOS CORRIENTE Y ANTERIORES**
(Millones de euros)

	Emisión deuda pública y préstamos recibidos		Beneficio acuñación moneda y otros	Total
	Del interior	Del exterior		
1993	50.004,6	3.227,8	18,0	53.250,4
1994	26.986,8	3.373,7	48,9	30.409,3
1995	28.059,1	3.286,7	114,0	31.459,7
1996	45.183,7	2.607,0	58,7	47.849,4
1997	73.083,3	3.702,5	70,3	76.856,0
1998	59.560,3	7.975,5	40,3	67.576,1
1999	42.119,7	1.233,3	37,0	43.390,0
2000	42.016,6	1.602,3	25,4	43.644,2
2001	37.493,1	2.343,8	-97,0	39.739,9
2002	37.067,3	0,0	467,5	37.534,8
2003	38.684,0	0,0	103,3	38.787,3
2004	38.741,5	1.184,9	237,3	40.163,8
2005	36.054,1	819,8	198,3	37.072,3
2006	30.229,4	0,0	207,2	30.436,6
2007	39.212,1	0,0	187,6	39.399,7
2008	85.571,7	2.561,5	82,7	88.215,9
2009	146.981,4	2.496,8	0,7	149.478,9
2010	113.038,7	180,0	76,4	113.295,1
2011	97.877,9	0,7	113,4	97.992,0
2011				
Enero	8.792,1	0,0	0,0	8.792,1
Febrero	6.641,6	0,0	3,4	6.645,1
Marzo	11.670,0	0,0	0,0	11.670,0
Abril	8.057,2	0,0	0,0	8.057,2
Mayo	6.614,4	0,7	0,0	6.615,1
Junio	7.726,9	0,0	0,0	7.726,9
Julio	5.936,5	0,0	0,0	5.936,5
Agosto	4.032,7	0,0	0,0	4.032,7
Septiembre	7.576,9	0,0	0,0	7.576,9
Octubre	8.611,8	0,0	0,0	8.611,8
Noviembre	8.415,8	0,0	0,0	8.415,8
Diciembre	13.802,2	0,0	109,9	13.912,2

Cuadro AE.I.9

**LIQUIDACIÓN DEL PRESUPUESTO DE INGRESOS. CAPÍTULO I.
RECAUDACIÓN IMPUESTOS DIRECTOS Y COT. SOC.
POR DELEGACIONES Y DIRECCIÓN GENERAL
DEL TESORO Y PF. EJERCICIOS CORRIENTE Y ANTERIORES**
(Millones de euros)

Autonomías	1997	1998	1999	2000	2001	2002	2003
PAÍS VASCO	1.036,6	928,6	1.126,0	1.443,9	1.157,1	1.661,1	1.417,0
Araba/Álava	37,8	51,1	56,5	53,5	60,9	65,8	63,9
Gipuzkoa	74,4	80,8	78,1	71,5	79,5	80,8	81,7
Bizkaia	924,4	796,6	991,3	1.318,9	1.016,7	1.514,4	1.271,5
CATALUÑA	10.211,1	10.099,7	11.958,2	12.305,3	13.346,3	15.050,3	14.989,4
Barcelona	9.170,7	9.014,6	10.718,7	10.974,4	11.874,8	13.323,0	13.218,1
Girona	441,8	469,0	516,7	564,7	612,6	713,5	745,6
Lleida	229,1	223,7	247,8	274,4	307,5	370,6	370,0
Tarragona	369,5	392,4	475,0	491,8	551,3	643,2	655,8
GALICIA	1.902,8	1.953,9	2.082,8	2.194,8	2.405,5	2.731,6	2.722,1
A Coruña	1.148,3	1.190,2	1.256,3	1.281,7	1.415,8	1.666,8	1.648,6
Lugo	108,2	108,1	116,3	121,7	126,5	149,7	145,6
Ourense	119,8	122,5	125,8	130,7	140,2	155,8	158,0
Pontevedra	191,0	197,0	227,2	256,7	276,4	309,5	332,6
Vigo	335,6	336,1	357,2	404,1	446,6	449,8	437,3
ANDALUCÍA	3.438,6	3.652,2	3.924,2	4.121,9	4.633,8	5.299,0	6.018,1
Almería	177,0	199,3	220,0	248,2	290,9	337,7	401,7
Cádiz	231,9	244,2	247,1	273,9	321,5	359,0	422,9
Córdoba	286,5	287,8	294,0	312,8	343,5	407,4	447,7
Granada	266,5	280,6	305,8	336,0	362,1	422,6	487,3
Huelva	122,4	123,3	144,7	155,4	163,6	184,8	200,1
Jaén	141,0	163,8	174,7	170,5	180,5	229,3	267,1
Málaga	495,6	528,4	599,3	733,7	866,9	1.049,4	1.294,1
Sevilla	1.657,3	1.757,1	1.855,6	1.827,9	2.035,8	2.235,6	2.415,7
Jerez Frontera	60,5	67,8	83,2	63,4	69,0	73,3	81,4
ASTURIAS	974,6	950,5	1.037,4	1.078,2	1.164,4	1.299,7	1.155,0
Oviedo	821,7	803,2	857,8	897,2	962,6	1.077,7	928,9
Gijón	152,8	147,3	179,6	181,0	201,8	222,0	226,1
CANTABRIA	562,6	659,1	915,7	1.235,3	1.179,8	1.451,3	1.175,5
RIOJA (LA)	253,7	259,0	295,8	345,0	351,5	398,0	417,5
MURCIA	634,9	663,2	718,8	820,5	963,9	1.093,3	1.167,7
Murcia	564,6	593,7	633,0	706,4	824,5	946,7	1.017,8
Cartagena	70,3	69,5	85,8	114,2	139,4	146,6	149,9
VALENCIA	3.278,8	3.363,4	4.170,3	4.044,0	5.239,7	5.542,3	5.832,3
Alicante	738,8	883,5	970,0	1.103,2	1.283,2	1.442,0	1.608,0
Castellón	488,2	543,3	603,1	653,0	736,6	794,5	793,9
Valencia	2.051,7	1.936,6	2.597,2	2.287,8	3.219,8	3.305,8	3.430,5

(continúa)

Cuadro AE.I.9 (Continuación)

**LIQUIDACIÓN DEL PRESUPUESTO DE INGRESOS. CAPÍTULO I.
RECAUDACIÓN IMPUESTOS DIRECTOS Y COT. SOC.
POR DELEGACIONES Y DIRECCIÓN GENERAL
DEL TESORO Y PF. EJERCICIOS CORRIENTE Y ANTERIORES**
(Millones de euros)

Huesca	138,6	137,2	131,8	132,7	150,8	182,3	177,6
Teruel	80,0	78,1	81,1	79,4	85,7	104,8	102,6
Zaragoza	1.313,7	1.334,6	1.328,3	1.306,2	1.350,1	1.572,6	1.575,3
Albacete	157,1	161,6	173,1	158,6	183,2	199,7	210,4
Ciudad Real	172,6	173,5	191,4	160,2	181,3	201,3	200,2
Cuenca	127,7	116,0	118,4	110,2	128,5	108,1	128,5
Guadalajara	98,6	85,8	98,6	88,4	106,2	127,5	148,0
Toledo	254,5	265,7	292,2	393,8	441,0	500,3	581,8
Las Palmas	598,3	716,9	793,4	833,3	927,6	977,3	1.024,4
Sta. C. Tenerife	482,8	413,4	437,7	443,8	516,1	575,1	589,0
Badajoz	257,8	254,6	266,9	272,8	344,1	363,5	384,1
Cáceres	158,5	150,5	151,6	145,3	152,7	171,7	190,7
Ávila	75,6	69,4	69,7	65,2	74,1	78,2	86,8
Burgos	311,0	280,8	300,7	320,9	338,9	414,2	401,8
León	293,9	285,6	308,0	293,9	305,5	335,4	330,1
Palencia	79,1	80,0	94,0	81,7	90,2	95,0	92,6
Salamanca	264,5	234,3	263,7	259,8	302,5	326,8	341,0
Segovia	97,7	95,0	92,1	88,0	97,9	118,7	113,9
Soria	60,7	60,2	62,8	55,6	62,7	69,3	68,3
Valladolid	425,2	465,1	524,8	596,5	751,1	739,0	763,1
Zamora	66,7	67,4	72,1	59,8	69,9	80,2	80,8
DG. TESORO y PF.	2.718,8	-1.507,2	-2.807,9	-2.660,0	-3.347,9	-10.146,0	-11.855,6

(continúa)

Cuadro AE.I.9 (Continuación)

**LIQUIDACIÓN DEL PRESUPUESTO DE INGRESOS. CAPÍTULO I.
RECAUDACIÓN IMPUESTOS DIRECTOS Y COT. SOC.
POR CC.AA. CON SUS DELEGACIONES Y DIRECCIÓN GENERAL
DEL TESORO Y PF. EJERCICIOS CORRIENTE Y ANTERIORES**
(Millones de euros)

Autonomías	2004	2005	2006	2007	2008	2009	2010	2011
PAÍS VASCO	2.042,2	2.490,9	2.684,0	2.602,4	2.412,8	1.932,4	1.403,7	1.719,0
Araba/Álava	68,7	81,7	89,9	96,5	95,0	84,9	85,5	84,4
Gipuzkoa	104,0	129,1	139,6	176,5	199,4	165,9	139,4	126,4
Bizkaia	1.869,5	2.280,1	2.454,5	2.329,4	2.118,4	1.681,6	1.178,8	1.508,3
CATALUÑA	16.213,2	18.286,7	21.331,0	25.079,4	21.755,5	17.788,2	17.556,0	17.896,8
Barcelona	14.277,9	16.058,2	18.594,9	21.865,3	19.112,9	15.887,7	15.732,0	15.982,4
Girona	803,6	925,8	1.163,0	1.330,3	1.095,4	794,6	779,1	809,6
Lleida	395,8	458,5	545,3	686,8	590,5	424,7	383,9	407,6
Tarragona	735,9	844,3	1.027,8	1.197,1	956,7	681,2	661,0	697,1
GALICIA	2.905,2	3.277,8	3.810,2	4.491,2	4.021,8	3.193,7	3.474,6	3.541,4
A Coruña	1.705,3	1.906,4	2.213,3	2.584,6	2.450,4	1.913,7	2.154,0	2.239,5
Lugo	172,3	203,6	244,5	291,8	261,4	224,5	227,3	229,5
Ourense	183,3	213,4	241,5	299,6	242,5	220,4	233,3	235,0
Pontevedra	368,4	419,3	491,4	497,5	379,1	275,5	292,9	308,5
Vigo	475,9	534,9	619,4	817,7	688,4	559,5	567,1	528,9
ANDALUCÍA	6.253,0	8.167,2	9.252,7	10.447,5	8.474,5	6.679,6	6.587,7	6.735,3
Almería	440,4	582,6	702,0	877,8	656,3	429,9	421,6	456,2
Cádiz	411,4	496,2	637,2	719,1	519,2	364,2	354,4	357,7
Córdoba	495,9	593,2	711,9	885,8	629,6	407,3	395,5	392,5
Granada	570,2	665,8	791,4	949,9	743,1	541,9	493,7	518,8
Huelva	210,6	239,9	286,0	346,3	254,6	192,6	181,8	211,2
Jaén	255,0	316,8	342,3	409,7	363,5	270,9	237,8	265,1
Málaga	1.460,6	1.676,1	1.904,2	2.105,7	1.474,9	1.064,9	1.010,1	1.038,6
Sevilla	2.315,8	3.482,6	3.726,1	3.980,4	3.701,0	3.332,8	3.407,0	3.398,1
Jerez Frontera	93,1	114,0	151,5	172,8	132,1	75,2	85,8	97,0
ASTURIAS	1.126,1	1.218,7	1.450,4	1.808,6	1.691,2	1.290,4	1.339,0	1.376,5
Oviedo	895,0	957,7	1.138,5	1.425,2	1.361,6	1.042,0	1.080,0	1.117,1
Gijón	231,1	261,0	311,9	383,4	329,6	248,5	259,0	259,4
CANTABRIA	1.148,5	1.384,7	1.598,9	3.930,6	1.429,9	1.830,2	2.020,8	1.931,8
RIOJA (LA)	439,2	491,8	573,8	669,0	574,0	464,0	394,9	428,2
MURCIA	1.326,9	1.628,9	1.926,3	2.356,5	1.833,5	1.409,5	1.366,6	1.315,3
Murcia	1.163,9	1.410,2	1.664,8	1.881,5	1.497,8	1.206,6	1.156,7	1.127,1
Cartagena	163,0	218,7	261,5	475,0	335,7	202,9	209,9	188,2
VALENCIA	6.417,1	7.607,6	9.023,3	10.583,9	8.324,0	6.108,4	5.946,4	5.929,6
Alicante	1.775,1	2.047,1	2.291,1	2.577,4	2.005,9	1.359,2	1.221,0	1.312,2
Castellón	855,0	1.023,9	1.223,3	1.483,4	1.092,1	662,3	608,5	676,0
Valencia	3.786,9	4.536,6	5.508,9	6.523,1	5.226,0	4.086,9	4.116,8	3.941,3

(continúa)

Cuadro AE.I.9 (Continuación)

**LIQUIDACIÓN DEL PRESUPUESTO DE INGRESOS. CAPÍTULO I.
RECAUDACIÓN IMPUESTOS DIRECTOS Y COT. SOC.
POR CC.AA. CON SUS DELEGACIONES Y DIRECCIÓN GENERAL
DEL TESORO Y PF. EJERCICIOS CORRIENTE Y ANTERIORES**

(Millones de euros)

Autonomías	2004	2005	2006	2007	2008	2009	2010	2011
ARAGÓN	1.934,2	2.243,5	2.611,7	3.106,3	2.773,1	2.123,7	2.027,0	2.072,9
Huesca	188,9	220,2	254,1	310,1	260,7	189,9	172,2	183,3
Teruel	103,9	122,7	119,9	149,2	130,8	90,4	96,6	103,4
Zaragoza	1.641,4	1.900,6	2.237,7	2.646,9	2.381,6	1.843,4	1.758,3	1.786,3
CASTILLA-LA MANCHA	1.407,3	1.681,5	2.080,3	2.545,2	2.241,0	1.742,0	1.697,1	1.668,2
Albacete	211,1	243,4	306,0	357,8	318,9	241,5	225,2	222,1
Ciudad Real	212,4	258,9	329,7	411,1	369,3	241,9	223,9	236,9
Cuenca	138,3	168,2	200,6	263,0	255,6	189,2	186,2	176,3
Guadalajara	159,8	197,3	280,1	371,2	222,2	142,4	113,4	114,0
Toledo	685,8	813,7	963,8	1.142,1	1.075,1	927,0	948,4	918,9
CANARIAS	1.613,7	1.841,7	2.032,5	2.299,7	1.956,3	1.643,3	1.713,1	1.812,5
Las Palmas	1.008,4	1.179,7	1.264,7	1.432,4	1.236,8	1.062,3	1.119,0	1.202,4
Sta. C. Tenerife	605,2	662,0	767,9	867,3	719,5	581,0	594,2	610,1
NAVARRA	182,4	208,2	247,9	239,1	201,5	137,6	138,2	131,8
EXTREMADURA	613,3	712,6	831,9	975,5	890,8	756,7	757,3	744,8
Badajoz	410,0	479,2	587,3	702,4	654,2	593,1	607,3	596,9
Cáceres	203,4	233,4	244,6	273,1	236,6	163,6	150,0	147,9
ILLES BALEARS	1.510,6	1.686,3	2.025,0	2.273,3	1.978,4	1.575,0	1.579,5	1.605,5
MADRID	26.619,9	31.756,0	35.673,0	41.472,4	35.818,8	33.261,3	32.936,4	34.725,6
CASTILLA Y LEÓN	2.404,3	2.731,3	3.139,8	3.723,0	3.194,6	2.616,9	2.514,5	2.566,5
Ávila	88,8	91,9	101,0	136,8	113,2	86,7	78,1	84,6
Burgos	417,5	477,6	546,1	626,1	535,4	454,9	429,9	416,2
León	327,2	418,4	442,8	533,5	493,7	379,0	379,9	436,7
Palencia	99,3	109,7	133,1	156,9	146,2	125,2	116,8	133,9
Salamanca	352,1	389,5	463,8	545,8	479,7	340,6	289,3	267,7
Segovia	133,3	146,8	163,3	202,0	166,6	133,6	130,1	126,7
Soria	75,7	80,9	90,5	111,8	106,3	90,1	88,2	94,5
Valladolid	829,6	923,9	1.092,3	1.268,4	1.026,1	910,9	909,4	913,8
Zamora	80,8	92,6	106,9	141,6	127,3	95,9	92,9	92,4
CEUTA	41,5	43,7	55,0	60,5	47,2	32,2	34,4	43,0
MELILLA	33,5	35,9	42,2	50,0	36,8	25,4	25,6	29,0
DG. TESORO y PF.	-15.539,6	-16.590,5	-18.597,6	-21.311,9	-26.176,4	-31.221,1	-24.251,1	-32.891,7
TOTAL	58.692,5	70.904,6	81.792,2	97.402,3	73.479,6	53.389,2	59.261,8	53.382,0

Cuadro AE.I.10

**LIQUIDACIÓN DEL PRESUPUESTO DE INGRESOS. CAPÍTULO II.
RECAUDACIÓN IMPUESTOS INDIRECTOS
POR DELEGACIONES Y DIRECCIÓN GENERAL
DEL TESORO Y PF. EJERCICIOS CORRIENTE Y ANTERIORES**
(Millones de euros)

Autonomías	1997	1998	1999	2000	2001	2002	2003
PAÍS VASCO	-98,0	448,6	407,3	434,9	658,8	511,8	651,9
Araba/Álava	-1.156,9	-770,1	-884,3	-1.006,3	-891,0	-945,7	-1.047,7
Gipuzkoa	169,6	156,6	169,6	191,9	195,1	207,1	211,2
Bizkaia	889,3	1.062,0	1.121,9	1.249,3	1.354,7	1.250,3	1.488,3
CATALUÑA	7.404,0	8.341,7	9.791,9	10.270,8	10.387,8	11.161,1	11.829,6
Barcelona	6.627,3	7.498,2	8.838,7	9.221,0	9.246,2	9.949,2	10.457,8
Girona	327,4	399,9	447,5	451,1	481,9	510,6	558,6
Lleida	132,5	131,1	163,2	161,8	163,6	160,2	188,5
Tarragona	316,8	312,5	342,5	436,8	496,2	541,1	624,7
GALICIA	953,1	1.048,2	1.316,9	1.401,5	1.420,1	1.505,1	1.732,3
A Coruña	412,5	429,0	518,6	531,6	563,7	696,8	791,5
Lugo	98,9	101,7	104,3	107,5	116,9	103,9	127,0
Ourense	65,6	74,1	83,8	92,3	81,6	87,6	93,1
Pontevedra	149,4	168,7	192,9	208,6	227,6	239,3	255,1
Vigo	226,8	274,7	417,3	461,5	430,2	377,4	465,6
ANDALUCÍA	2.197,1	2.243,6	2.580,0	2.799,4	2.767,6	2.582,7	3.034,1
Almería	35,0	41,0	58,9	53,4	36,6	-14,4	42,0
Cádiz	458,7	411,7	434,7	602,7	594,2	612,3	704,0
Córdoba	135,8	122,2	150,9	144,9	153,7	110,0	121,9
Granada	127,1	139,0	161,1	179,6	190,3	186,3	201,8
Huelva	248,8	252,3	256,4	223,5	217,7	228,7	264,4
Jaén	110,9	108,6	121,4	122,1	136,7	132,5	114,6
Málaga	344,7	425,1	492,4	579,5	623,1	630,6	775,9
Sevilla	625,1	625,9	767,8	766,8	660,0	579,2	695,5
Jerez Frontera	110,9	117,8	136,5	127,0	155,3	117,5	114,0
ASTURIAS	466,6	555,4	635,9	677,3	702,5	703,6	715,2
Oviedo	247,9	312,0	345,5	346,8	363,2	367,0	392,0
Gijón	218,7	243,4	290,4	330,5	339,3	336,6	323,2
CANTABRIA	364,2	427,7	496,1	455,1	487,2	533,4	552,8
RIOJA (LA)	134,8	145,4	153,2	156,6	151,3	168,5	172,7
MURCIA	163,6	171,8	248,7	254,7	289,1	319,7	413,7
Murcia	95,8	102,6	157,4	153,0	153,5	182,1	213,2
Cartagena	67,7	69,2	91,4	101,8	135,5	137,6	200,6
VALENCIA	1.843,3	2.038,2	2.779,6	3.121,9	3.327,8	3.453,9	3.917,9
Alicante	303,9	294,8	441,6	472,8	460,5	554,6	695,1
Castellón	108,2	107,1	359,8	495,9	564,2	585,8	615,8
Valencia	1.431,2	1.636,4	1.978,2	2.153,1	2.303,1	2.313,5	2.606,9

(continúa)

Cuadro AE.I.10 (Continuación)

LIQUIDACIÓN DEL PRESUPUESTO DE INGRESOS. CAPÍTULO II.
RECAUDACIÓN IMPUESTOS INDIRECTOS
POR DELEGACIONES Y DIRECCIÓN GENERAL
DEL TESORO Y PF. EJERCICIOS CORRIENTE Y ANTERIORES
(Millones de euros)

Autonomías	1997	1998	1999	2000	2001	2002	2003
ARAGÓN	648,3	723,3	919,6	838,5	869,6	875,4	915,8
Huesca	45,7	46,5	49,6	42,3	51,3	49,2	32,6
Teruel	43,6	45,6	47,6	47,1	56,0	57,8	55,4
Zaragoza	559,0	631,2	822,3	749,1	762,3	768,5	827,8
CASTILLA-LA MANCHA	536,5	571,3	555,0	734,3	735,3	765,4	803,3
Albacete	70,1	59,5	81,9	93,7	107,6	109,2	124,1
Ciudad Real	145,0	128,2	114,0	120,2	118,6	245,6	240,9
Cuenca	98,0	100,9	69,0	184,1	153,3	59,0	31,5
Guadalajara	72,5	93,3	98,4	113,3	122,7	143,2	184,0
Toledo	151,0	189,4	191,6	223,0	233,1	208,4	222,8
CANARIAS	66,1	92,9	101,9	115,9	119,2	97,6	105,4
Las Palmas	46,7	72,7	78,0	85,7	95,9	67,6	67,6
Sta. C. Tenerife	19,4	20,2	23,9	30,3	23,2	29,9	37,9
NAVARRA	-68,6	-331,3	-143,2	-157,0	-88,7	-110,9	-123,9
EXTREMADURA	133,1	137,4	155,3	157,4	157,4	154,3	173,8
Badajoz	74,0	74,1	84,3	86,7	87,3	91,2	108,7
Cáceres	59,2	63,3	71,0	70,7	70,1	63,1	65,2
ILLES BALEARS	355,3	434,5	537,1	549,1	473,5	432,9	506,0
MADRID	21.873,5	24.187,1	26.199,8	28.424,3	29.642,6	30.775,8	33.086,7
CASTILLA Y LEÓN	793,6	899,7	1.033,6	1.023,1	1.003,8	1.077,0	1.101,5
Ávila	26,8	24,5	28,4	42,6	26,3	37,9	31,7
Burgos	136,0	157,6	177,3	218,8	206,8	186,2	190,3
León	139,8	138,6	165,8	148,2	148,5	148,9	142,8
Palencia	37,9	41,0	44,1	41,3	36,2	42,9	43,8
Salamanca	87,5	99,1	103,3	90,6	95,0	102,9	102,5
Segovia	79,6	96,6	84,1	94,1	85,1	68,4	70,5
Soria	20,3	22,7	21,4	18,3	23,8	20,3	23,3
Valladolid	231,5	286,2	371,7	333,6	348,3	434,7	460,5
Zamora	34,1	33,5	37,6	35,6	33,8	35,0	36,2
CEUTA	6,4	6,3	7,7	7,8	9,1	11,3	10,6
MELILLA	4,4	4,1	4,8	3,9	5,4	4,7	1,6
D.G.TESORO Y PF.	13,5	0,6	0,9	0,7	0,4	-16.951,2	-20.504,2
TOTAL	37.790,9	42.146,3	47.782,1	51.270,1	53.119,6	38.072,2	39.097,0

(continúa)

Cuadro AE.I.10 (Continuación)

**LIQUIDACIÓN DEL PRESUPUESTO DE INGRESOS. CAPÍTULO II.
RECAUDACIÓN IMPUESTOS INDIRECTOS
POR DELEGACIONES Y DIRECCIÓN GENERAL
DEL TESORO Y PF. EJERCICIOS CORRIENTE Y ANTERIORES**
(Millones de euros)

Autonomías	2004	2005	2006	2007	2008	2009	2010	2011
PAÍS VASCO	544,4	338,1	551,9	1.138,4	1.118,8	1.146,5	928,9	1.169,2
Araba/Álava	-1.141,4	-1.120,5	-1.119,8	-1.024,1	-930,4	-746,2	-1.160,3	-904,9
Gipuzkoa	206,8	155,9	156,0	170,6	168,5	105,5	152,5	118,7
Bizkaia	1.479,0	1.302,7	1.515,7	1.991,9	1.880,6	1.787,2	1.936,7	1.955,4
CATALUÑA	13.057,7	14.609,8	15.868,5	17.007,8	14.671,9	10.377,3	13.457,5	13.984,5
Barcelona	11.501,3	12.751,2	13.769,1	14.884,7	13.026,2	9.217,1	11.998,8	12.429,0
Girona	577,2	632,0	665,9	649,7	485,5	415,7	538,9	528,1
Lleida	199,7	215,9	281,0	261,6	174,8	126,1	174,7	156,2
Tarragona	779,5	1.010,7	1.152,5	1.211,8	985,4	618,3	745,1	871,1
GALICIA	1.690,2	1.730,7	1.910,5	2.062,7	1.700,0	1.163,7	1.852,4	2.082,3
A Coruña	862,1	1.010,3	1.110,3	1.177,7	952,1	630,9	945,3	1.074,5
Lugo	144,7	127,0	126,0	169,9	166,4	129,3	156,2	189,5
Ourense	111,0	122,1	143,5	167,2	126,3	108,0	172,1	163,7
Pontevedra	291,1	287,1	323,1	281,9	288,1	231,4	299,5	292,8
Vigo	281,3	184,2	207,6	266,0	167,0	64,1	279,2	361,7
ANDALUCÍA	3.851,6	4.187,4	4.514,2	4.667,9	3.188,2	2.517,9	3.482,5	3.232,1
Almería	56,8	126,5	115,4	126,0	-1,1	-155,9	-10,8	-18,3
Cádiz	826,9	709,1	827,9	949,3	866,9	613,0	823,3	813,5
Córdoba	201,4	148,3	157,2	171,4	132,2	105,0	296,5	230,3
Granada	234,5	272,0	420,4	518,4	338,3	235,5	373,7	351,0
Huelva	486,3	470,2	363,9	273,7	254,1	160,5	246,1	193,8
Jaén	154,7	166,6	159,9	167,2	107,1	32,4	123,1	96,8
Málaga	818,5	987,7	1.113,4	1.084,8	729,9	571,0	747,0	620,8
Sevilla	951,0	1.177,5	1.219,8	1.259,3	662,8	875,4	777,7	855,0
Jerez Frontera	121,6	129,6	136,2	117,8	98,2	80,9	105,9	89,3
ASTURIAS	827,7	902,4	929,6	992,4	960,4	726,1	966,5	1.136,2
Oviedo	445,2	456,4	499,4	541,2	468,6	413,1	501,5	615,2
Gijón	382,5	446,0	430,2	451,2	491,9	313,1	465,0	521,0
CANTABRIA	604,9	690,6	696,4	1.106,2	631,8	353,6	550,3	335,6
RIOJA (LA)	201,1	232,5	223,3	274,7	130,2	159,6	228,5	200,2
MURCIA	564,4	772,0	734,4	579,5	388,0	146,5	412,6	354,6
Murcia	259,0	379,1	438,2	367,4	202,6	-125,6	204,7	206,8
Cartagena	305,4	392,9	296,2	212,2	185,3	272,1	207,9	147,8
VALENCIA	4.510,9	5.043,0	5.598,0	5.456,8	4.134,4	2.784,5	4.368,7	4.155,2
Alicante	758,8	879,3	961,5	964,2	695,8	524,7	761,5	730,3
Castellón	714,7	832,8	905,5	718,5	155,8	105,2	171,3	140,7
Valencia	3.037,4	3.330,9	3.730,9	3.774,1	3.282,8	2.154,6	3.435,9	3.284,1

(continúa)

Cuadro AE.I.10 (Continuación)

LIQUIDACIÓN DEL PRESUPUESTO DE INGRESOS. CAPÍTULO II.
RECAUDACIÓN IMPUESTOS INDIRECTOS
POR DELEGACIONES Y DIRECCIÓN GENERAL
DEL TESORO Y PF. EJERCICIOS CORRIENTE Y ANTERIORES
(Millones de euros)

Autonomías	2004	2005	2006	2007	2008	2009	2010	2011
ARAGÓN	972,3	1.149,7	1.257,2	1.237,5	1.025,8	553,2	1.007,4	1.063,0
Huesca	57,6	63,1	83,7	84,6	70,5	70,0	89,6	68,5
Teruel	70,8	78,3	85,9	83,8	65,9	27,0	50,6	39,6
Zaragoza	843,9	1.008,4	1.087,5	1.069,1	889,5	456,2	867,2	954,8
CASTILLA-LA MANCHA	890,9	1.007,5	1.103,5	1.094,7	742,5	403,2	869,6	832,0
Albacete	153,1	168,5	203,4	206,0	145,4	43,5	149,2	145,4
Ciudad Real	228,5	235,9	254,6	137,5	104,1	4,2	133,8	120,9
Cuenca	11,5	17,6	20,1	40,7	12,3	-1,9	38,8	19,4
Guadalajara	254,3	311,3	278,5	294,0	232,6	210,2	311,6	300,9
Toledo	243,5	274,2	347,0	416,6	248,2	147,2	236,1	245,5
CANARIAS	95,1	129,7	106,8	117,7	73,2	58,3	77,5	76,1
Las Palmas	60,8	90,2	65,3	63,5	46,6	36,2	48,9	48,9
Sta. C. Tenerife	34,3	39,5	41,6	54,3	26,7	22,1	28,7	27,2
NAVARRA	-33,5	-49,3	-50,6	-156,8	-120,8	-145,4	12,3	-157,5
EXTREMADURA	208,1	233,5	229,8	278,1	202,3	148,6	248,9	197,2
Badajoz	136,6	145,1	157,8	187,7	136,4	76,2	122,7	88,9
Cáceres	71,5	88,4	72,0	90,5	65,9	72,5	126,2	108,3
ILLES BALEARS	565,9	699,3	689,1	742,5	618,2	476,0	617,4	676,3
MADRID	34.964,7	37.880,3	40.575,1	40.958,0	40.346,3	34.307,1	41.806,7	40.922,2
CASTILLA Y LEÓN	984,6	1.133,3	1.306,8	1.280,0	850,1	458,4	989,8	966,4
Ávila	46,6	41,3	40,5	53,0	27,3	14,9	25,2	31,4
Burgos	122,7	206,9	230,4	215,0	205,5	143,9	243,7	267,7
León	156,8	161,4	206,2	210,3	185,8	94,1	147,5	157,3
Palencia	50,5	50,5	49,2	49,7	27,0	30,2	56,4	53,7
Salamanca	120,2	113,0	119,7	137,7	99,1	46,4	119,5	130,4
Segovia	75,6	85,9	77,6	94,9	53,0	3,5	68,7	71,3
Soria	24,2	31,3	32,4	31,1	16,7	-4,3	42,5	41,7
Valladolid	347,5	399,4	492,6	423,3	180,5	95,2	251,5	171,8
Zamora	40,4	43,6	58,2	65,1	55,2	34,4	34,8	41,0
CEUTA	6,3	7,3	6,8	8,0	5,7	2,6	0,7	4,2
MELILLA	5,3	5,5	8,5	9,7	5,4	5,8	5,2	4,1
D.G.TESORO Y PF.	-23.144,8	-25.679,4	-27.068,8	-29.800,1	-32.302,3	-28.005,3	-20.051,3	-36.580,0
TOTAL	41.367,7	45.023,9	49.191,2	49.055,9	38.369,9	27.638,2	51.832,2	34.653,9

Cuadro AE.I.11

LIQUIDACIÓN DEL PRESUPUESTO DE INGRESOS. CAPÍTULOS I A IX.
LIQUIDACIÓN DEL PRESUPUESTO DE INGRESOS POR
DELEGACIONES Y DIRECCIÓN GENERAL DEL TESORO
Y PF. EJERCICIOS CORRIENTE Y ANTERIORES

(Millones de euros)

Autonomías	1997	1998	1999	2000	2001	2002	2003
PAÍS VASCO	1.597,0	2.207,8	2.324,8	2.890,1	2.985,9	3.231,9	3.229,8
Araba/Álava	-472,7	100,2	-46,4	48,5	324,9	162,2	150,1
Gipuzkoa	247,1	243,1	252,1	267,2	279,3	293,1	301,7
Bizkaia	1.822,7	1.864,5	2.119,2	2.574,3	2.381,6	2.776,6	2.778,0
CATALUÑA	17.757,8	18.592,5	21.906,1	22.704,0	23.866,8	26.557,0	26.999,8
Barcelona	15.920,0	16.640,0	19.692,5	20.300,8	21.232,6	23.593,1	23.824,8
Girona	779,2	880,0	973,2	1.026,2	1.103,9	1.234,2	1.321,3
Lleida	365,3	359,1	416,5	441,4	476,5	537,3	563,7
Tarragona	693,3	713,4	824,0	935,6	1.053,8	1.192,4	1.290,1
GALICIA	2.886,1	3.032,9	3.443,6	3.632,2	3.856,8	4.280,1	4.496,6
A Coruña	1.573,4	1.632,1	1.802,7	1.830,9	1.992,7	2.388,4	2.459,9
Lugo	210,2	212,4	223,4	232,7	246,9	257,7	276,5
Ourense	189,3	201,4	212,8	226,4	226,0	246,9	254,8
Pontevedra	345,8	371,3	425,5	472,3	509,4	555,2	594,3
Vigo	567,4	615,7	779,2	869,9	881,8	831,9	911,2
ANDALUCÍA	5.742,4	5.989,5	6.611,4	7.022,3	7.513,1	7.999,9	9.231,0
Almería	216,4	245,2	284,4	309,1	335,4	329,1	453,8
Cádiz	703,7	669,6	694,8	891,2	930,0	987,4	1.154,9
Córdoba	428,5	418,1	452,3	464,3	505,7	525,3	577,5
Granada	401,8	428,9	477,4	525,5	568,2	625,1	702,8
Huelva	377,3	381,7	407,9	384,5	388,9	422,2	473,8
Jaén	260,9	278,1	304,3	298,3	324,1	368,7	387,7
Málaga	859,1	970,9	1.114,4	1.337,3	1.512,6	1.710,1	2.106,5
Sevilla	2.319,7	2.407,3	2.652,7	2.618,2	2.720,5	2.838,0	3.174,2
Jerez Frontera	174,9	189,8	223,3	193,9	227,7	193,9	199,8
ASTURIAS	1.455,7	1.526,8	1.692,3	1.780,5	1.886,5	2.018,8	1.889,2
Oviedo	1.080,4	1.129,9	1.217,1	1.264,2	1.340,8	1.455,6	1.333,9
Gijón	375,3	396,9	475,3	516,3	545,7	563,1	555,3
CANTABRIA	949,8	1.112,2	1.436,0	1.717,9	1.695,8	1.995,5	1.747,0
RIOJA (LA)	393,0	408,3	453,4	505,6	510,0	570,9	596,7
MURCIA	815,4	850,1	986,2	1.091,9	1.271,4	1.432,5	1.606,7
Murcia	674,2	707,8	804,1	868,9	990,7	1.141,0	1.246,5
Cartagena	141,2	142,2	182,1	223,0	280,7	291,5	360,2
VALENCIA	5.176,4	5.453,5	6.996,0	7.214,8	8.628,6	9.060,2	9.813,0
Alicante	1.057,3	1.192,4	1.425,1	1.590,6	1.758,8	2.010,0	2.322,5
Castellón	602,9	658,7	970,9	1.155,9	1.308,7	1.388,0	1.419,8
Valencia	3.516,2	3.602,4	4.600,0	4.468,4	5.561,1	5.662,1	6.070,8

(continúa)

Cuadro AE.I.11 (Continuación)

LIQUIDACIÓN DEL PRESUPUESTO DE INGRESOS. CAPÍTULOS I A IX.
LIQUIDACIÓN DEL PRESUPUESTO DE INGRESOS POR
DELEGACIONES Y DIRECCIÓN GENERAL DEL TESORO
Y PF. EJERCICIOS CORRIENTE Y ANTERIORES

(Millones de euros)

Autonomías	1997	1998	1999	2000	2001	2002	2003
ARAGÓN	2.198,6	2.295,7	2.479,3	2.376,4	2.488,9	2.757,6	2.802,3
Huesca	186,6	187,0	183,8	178,5	205,0	235,1	213,5
Teruel	125,1	125,0	130,5	127,9	142,8	163,7	159,8
Zaragoza	1.887,0	1.983,6	2.165,0	2.070,0	2.141,2	2.358,8	2.429,1
CASTILLA-LA MANCHA	1.368,4	1.391,8	1.448,7	1.669,0	1.794,8	1.919,3	2.093,9
Albacete	231,3	224,5	258,9	256,3	294,5	312,1	339,4
Ciudad Real	321,7	305,5	309,8	286,8	303,8	450,3	446,8
Cuenca	228,6	219,1	189,4	297,4	285,0	168,1	162,0
Guadalajara	173,1	181,4	199,3	204,3	231,0	272,9	334,6
Toledo	413,8	461,2	491,2	624,1	680,6	715,9	811,1
CANARIAS	1.169,0	1.260,7	1.374,2	1.423,6	1.594,5	1.669,1	1.741,3
Las Palmas	656,6	803,2	903,0	941,6	1.046,3	1.056,5	1.105,0
Sta. C. Tenerife	512,4	457,5	471,2	482,0	548,2	612,6	636,3
NAVARRA	113,1	220,0	363,4	361,8	489,9	511,6	499,5
EXTREMADURA	563,1	554,8	587,7	587,8	675,4	700,9	762,8
Badajoz	340,2	335,6	359,0	367,1	443,9	462,5	502,3
Cáceres	222,9	219,2	228,7	220,8	231,5	238,4	260,5
ILLES BALEARS	1.274,1	1.420,9	1.625,0	1.792,1	1.858,7	1.869,9	1.950,4
MADRID	38.223,4	41.913,9	43.136,7	47.950,4	50.134,1	53.080,2	57.568,1
CASTILLA Y LEÓN	2.500,4	2.572,6	2.854,3	2.883,5	3.132,9	3.368,8	3.424,8
Ávila	104,2	96,0	99,7	109,6	101,7	117,5	120,7
Burgos	452,2	445,9	484,9	546,8	551,7	606,2	598,6
León	439,0	430,6	479,7	449,5	464,3	489,2	479,7
Palencia	119,6	124,2	140,3	125,5	128,0	139,5	139,5
Salamanca	356,3	337,5	370,7	355,1	401,7	434,1	449,0
Segovia	179,6	193,5	178,4	184,2	184,9	189,7	187,3
Soria	82,2	84,0	85,4	75,8	87,8	91,0	92,9
Valladolid	664,6	758,2	903,4	939,4	1.107,7	1.184,6	1.238,0
Zamora	102,7	102,8	111,9	97,7	105,2	117,1	119,0
CEUTA	36,8	38,4	45,7	52,0	58,5	64,2	60,0
MELILLA	28,1	28,7	34,4	38,8	41,1	41,5	40,4
DG. TESORO y PF.	94.349,0	82.970,8	55.106,1	55.575,5	51.254,7	23.694,5	18.786,1
TOTAL	178.597,6	173.841,9	154.905,2	163.270,3	165.738,6	146.824,5	149.339,3

(continúa)

Cuadro AE.I.11 (Continuación)

LIQUIDACIÓN DEL PRESUPUESTO DE INGRESOS. CAPÍTULOS I A IX.
LIQUIDACIÓN DEL PRESUPUESTO DE INGRESOS POR
DELEGACIONES Y DIRECCIÓN GENERAL DEL TESORO
Y PF. EJERCICIOS CORRIENTE Y ANTERIORES

(Millones de euros)

Autonomías	2004	2005	2006	2007	2008	2009	2010	2011
PAÍS VASCO	3.864,3	4.194,3	4.782,0	5.453,4	5.346,7	4.123,3	2.924,6	3.290,9
Araba/Álava	173,1	286,4	466,1	728,9	904,4	282,9	-590,1	-533,9
Gipuzkoa	321,6	300,1	312,1	370,1	397,9	301,4	333,4	281,5
Bizkaia	3.369,6	3.607,9	4.003,8	4.354,4	4.044,4	3.539,0	3.181,3	3.543,3
CATALUÑA	29.468,4	33.133,4	37.512,3	42.373,9	36.783,7	28.539,2	31.504,0	32.374,0
Barcelona	25.949,9	29.010,5	32.635,4	36.984,9	32.429,6	25.430,2	28.165,6	28.854,5
Girona	1.390,6	1.573,1	1.848,5	2.005,0	1.595,3	1.226,9	1.337,3	1.355,7
Lleida	601,8	681,7	834,0	956,7	775,4	561,3	571,6	578,9
Tarragona	1.526,0	1.868,1	2.194,4	2.427,3	1.983,4	1.320,8	1.429,5	1.584,9
GALICIA	4.656,2	5.061,5	5.783,0	6.628,3	5.806,3	4.466,0	5.434,1	5.752,2
A Coruña	2.598,7	2.944,6	3.351,1	3.800,4	3.443,9	2.602,4	3.155,4	3.392,5
Lugo	320,7	333,8	374,6	467,3	432,6	359,1	389,6	425,4
Ourense	298,4	340,2	391,1	472,5	375,7	335,3	411,9	405,7
Pontevedra	667,1	713,8	827,3	789,2	676,9	518,7	606,5	614,9
Vigo	771,3	729,1	838,9	1.098,9	877,2	650,5	870,8	913,6
ANDALUCÍA	10.240,7	12.569,2	13.984,9	15.335,6	11.892,5	9.453,9	10.361,9	10.271,2
Almería	505,6	719,2	830,2	1.018,0	671,7	292,7	433,5	463,1
Cádiz	1.257,7	1.229,3	1.501,1	1.702,1	1.425,0	1.018,8	1.228,7	1.220,1
Córdoba	705,9	751,5	882,7	1.070,9	779,5	532,4	716,6	643,8
Granada	815,5	952,9	1.234,0	1.487,0	1.097,8	799,6	896,7	896,2
Huelva	708,8	718,3	660,8	631,3	521,1	370,8	440,7	419,1
Jaén	418,3	492,1	512,8	589,3	484,3	320,9	382,3	381,7
Málaga	2.306,3	2.695,8	3.075,8	3.234,0	2.251,9	1.684,0	1.805,9	1.716,2
Sevilla	3.303,8	4.761,6	4.996,0	5.306,8	4.425,5	4.272,2	4.253,7	4.335,3
Jerez Frontera	218,7	248,6	291,5	296,3	235,8	162,6	203,8	195,7
ASTURIAS	1.975,8	2.148,4	2.400,7	2.827,4	2.677,6	2.045,5	2.346,7	2.557,9
Oviedo	1.357,0	1.431,4	1.653,2	1.984,8	1.848,4	1.479,1	1.610,1	1.765,4
Gijón	618,9	717,0	747,4	842,5	829,1	566,4	736,6	792,5
CANTABRIA	1.769,4	2.093,4	2.326,3	5.053,4	2.078,1	2.212,7	2.604,4	2.326,4
RIOJA (LA)	647,8	730,0	804,6	952,9	712,5	632,3	629,9	637,6
MURCIA	1.920,7	2.436,4	2.700,1	2.977,4	2.271,5	1.596,2	1.828,1	1.715,6
Murcia	1.442,7	1.811,5	2.130,2	2.278,0	1.740,9	1.110,7	1.397,1	1.368,2
Cartagena	478,0	624,9	569,8	699,4	530,5	485,5	431,0	347,4
VALENCIA	11.010,0	12.722,9	14.708,3	16.154,7	12.597,3	9.069,4	10.496,4	10.277,2
Alicante	2.555,3	2.946,2	3.275,3	3.573,6	2.755,9	1.935,9	2.043,8	2.110,8
Castellón	1.580,1	1.866,7	2.138,8	2.218,1	1.265,0	786,1	802,5	840,7
Valencia	6.874,6	7.910,0	9.294,1	10.363,0	8.576,5	6.347,5	7.650,1	7.325,7

(continúa)

Cuadro AE.I.11 (Continuación)

**LIQUIDACIÓN DEL PRESUPUESTO DE INGRESOS. CAPÍTULOS I A IX.
LIQUIDACIÓN DEL PRESUPUESTO DE INGRESOS POR
DELEGACIONES Y DIRECCIÓN GENERAL DEL TESORO
Y PF. EJERCICIOS CORRIENTE Y ANTERIORES**

(Millones de euros)

Autonomías	2004	2005	2006	2007	2008	2009	2010	2011
ARAGÓN	2.939,1	3.429,8	3.909,5	4.392,0	3.841,7	2.743,6	3.102,4	3.213,5
Huesca	249,0	285,8	342,4	399,3	336,7	266,4	267,9	258,4
Teruel	175,9	202,4	208,8	235,3	199,6	120,1	151,1	152,6
Zaragoza	2.514,2	2.941,6	3.358,2	3.757,4	3.305,4	2.357,1	2.683,5	2.802,5
CASTILLA-LA MANCHA	2.324,0	2.716,7	3.215,6	3.676,0	3.020,8	2.198,9	2.627,1	2.562,8
Albacete	368,9	416,5	514,3	570,7	470,3	295,8	383,7	378,1
Ciudad Real	446,7	502,3	592,4	557,9	484,4	258,8	375,3	376,8
Cuenca	152,6	188,0	223,6	304,1	272,6	194,1	234,6	203,3
Guadalajara	418,8	512,5	562,8	673,1	458,9	358,7	431,2	421,1
Toledo	936,9	1.097,4	1.322,5	1.570,2	1.334,6	1.091,4	1.202,3	1.183,5
CANARIAS	1.735,9	2.001,7	2.175,9	2.454,7	2.070,4	1.741,4	1.843,6	1.937,3
Las Palmas	1.084,9	1.287,2	1.351,6	1.515,4	1.304,7	1.117,9	1.192,1	1.277,3
Sta. C. Tenerife	651,1	714,6	824,3	939,3	765,7	623,6	651,5	660,0
NAVARRA	605,8	616,9	657,1	752,3	1.086,8	465,2	425,2	365,3
EXTREMADURA	835,7	963,5	1.077,3	1.272,3	1.113,9	926,6	1.032,5	967,4
Badajoz	554,9	634,9	755,1	903,3	803,5	683,7	746,5	702,3
Cáceres	280,8	328,6	322,2	369,0	310,4	243,0	286,0	265,1
ILLES BALEARS	2.098,2	2.409,2	2.736,8	3.043,0	2.627,9	2.089,4	2.233,3	2.314,0
MADRID	61.858,4	69.981,9	76.761,3	83.365,6	77.438,1	68.654,7	76.151,5	78.269,1
CASTILLA Y LEÓN	3.443,0	3.932,7	4.511,6	5.073,2	4.104,4	3.157,2	3.589,6	3.634,6
Ávila	137,8	135,5	144,1	193,2	143,4	105,0	106,4	120,4
Burgos	549,3	693,0	786,6	852,9	751,3	620,8	688,1	706,6
León	491,0	587,1	658,4	752,0	690,5	487,0	541,6	612,4
Palencia	152,8	163,0	185,6	209,3	176,8	159,1	176,8	192,8
Salamanca	480,4	508,5	589,7	690,1	586,4	398,4	422,2	410,3
Segovia	212,7	236,8	244,3	300,7	223,7	141,6	201,8	202,0
Soria	101,4	113,8	124,3	144,4	126,5	89,0	135,6	143,6
Valladolid	1.194,2	1.356,4	1.610,0	1.720,5	1.220,1	1.022,8	1.185,6	1.108,3
Zamora	123,4	138,6	168,5	210,0	185,7	133,5	131,5	138,2
CEUTA	55,2	58,6	70,3	77,2	60,8	42,2	42,9	54,4
MELILLA	42,4	45,8	55,4	64,2	46,3	36,4	35,2	37,0
DG. TESORO y PF.	15.533,3	9.605,9	-3.440,9	-23,4	44.023,7	108.371,4	85.140,2	54.724,9
TOTAL	157.024,3	170.852,5	176.731,8	201.903,9	219.601,1	252.565,6	244.353,8	217.283,3

Cuadro AE.I.12

**LIQUIDACIÓN DEL PRESUPUESTO DE INGRESOS. RECAUDACIÓN
POR IMP. DIRECTOS Y COTIZACIONES SOCIALES EN 2011
POR DELEGACIONES Y DIRECCIÓN GENERAL DEL TESORO
Y PF. EJERCICIOS CORRIENTE Y ANTERIORES**

(Millones de euros)

Autonomías	Personas Físicas	Sociedades	No residentes	Sucesiones	Patrimonio	Otros	Total
PAÍS VASCO	1.433,7	240,7	29,6	0,3	-0,2	14,9	1.719,0
Araba/Álava	65,1	6,1	1,8	0,0	0,0	11,3	84,4
Gipuzkoa	122,4	3,5	0,3	0,1	-0,2	0,2	126,4
Bizkaia	1.246,2	231,1	27,5	0,1	0,0	3,4	1.508,3
CATALUÑA	14.108,8	3.411,6	276,2	27,7	0,2	72,3	17.896,8
Barcelona	12.574,7	3.062,9	249,5	24,8	0,1	70,3	15.982,4
Girona	631,5	159,4	15,6	2,3	0,0	0,7	809,6
Lleida	338,1	66,6	2,1	0,2	0,0	0,6	407,6
Tarragona	564,5	122,6	8,9	0,4	0,0	0,7	697,1
GALICIA	2.546,9	881,1	64,8	0,9	0,0	47,8	3.541,4
A Coruña	1.558,7	586,1	49,7	-0,2	0,0	45,1	2.239,5
Lugo	173,9	54,1	0,9	0,2	0,0	0,5	229,5
Ourense	169,7	63,3	1,6	0,2	0,0	0,3	235,0
Pontevedra	236,8	69,6	1,2	0,3	0,0	0,5	308,5
Vigo	407,7	108,0	11,4	0,4	0,0	1,3	528,9
ANDALUCÍA	5.554,9	924,3	81,5	16,0	0,5	158,0	6.735,3
Almería	341,0	107,8	4,0	1,7	0,0	1,7	456,2
Cádiz	297,0	52,1	5,0	0,4	0,1	3,2	357,7
Córdoba	332,8	56,4	1,1	0,0	0,0	2,2	392,5
Granada	411,9	98,5	3,7	0,6	0,0	4,1	518,8
Huelva	169,3	39,1	1,4	0,0	0,0	1,5	211,2
Jaén	215,9	43,4	1,4	0,2	0,0	4,2	265,1
Málaga	795,9	188,2	37,7	12,4	0,5	4,0	1.038,6
Sevilla	2.915,6	318,0	26,7	0,7	0,0	137,1	3.398,1
Jerez Frontera	75,6	20,9	0,4	0,1	0,0	0,0	97,0
ASTURIAS	1.051,3	297,2	10,3	1,2	0,0	16,5	1.376,5
Oviedo	852,4	238,8	8,5	0,9	0,0	16,5	1.117,1
Gijón	198,9	58,4	1,9	0,3	0,0	0,0	259,4
CANTABRIA	1.342,3	272,4	308,0	0,2	0,0	8,9	1.931,8
RIOJA (LA)	318,2	103,2	2,5	0,0	0,0	4,3	428,2
MURCIA	1.019,8	260,7	8,3	1,2	0,0	25,3	1.315,3
Murcia	883,7	212,5	5,4	0,7	0,0	24,8	1.127,1
Cartagena	136,1	48,3	3,0	0,4	0,0	0,5	188,2
VALENCIA	4.515,6	1.250,9	76,2	11,7	0,1	75,1	5.929,6
Alicante	974,7	288,0	37,3	9,2	0,1	3,0	1.312,2
Castellón	475,1	190,0	9,2	0,3	0,0	1,4	676,0
Valencia	3.065,9	773,0	29,6	2,2	0,0	70,7	3.941,3

(continúa)

Cuadro AE.I.12 (Continuación)

**LIQUIDACIÓN DEL PRESUPUESTO DE INGRESOS. RECAUDACIÓN
POR IMP. DIRECTOS Y COTIZACIONES SOCIALES EN 2011
POR DELEGACIONES Y DIRECCIÓN GENERAL DEL TESORO
Y PF. EJERCICIOS CORRIENTE Y ANTERIORES**

(Millones de euros)

Autonomías	Personas Físicas	Sociedades	No residentes	Sucesiones	Patrimonio	Otros	Total
ARAGÓN	1.659,5	384,9	8,1	0,9	0,0	19,7	2.072,9
Huesca	145,7	37,0	0,2	0,3	0,0	0,0	183,3
Teruel	75,4	27,4	0,5	0,0	0,0	0,1	103,4
Zaragoza	1.438,4	320,5	7,4	0,6	0,0	19,5	1.786,3
CASTILLA-MANCHA	1.380,8	244,7	4,6	0,0	0,0	38,1	1.668,2
Albacete	167,8	52,7	1,3	0,1	0,0	0,2	222,1
Ciudad Real	188,9	45,9	0,4	0,0	0,0	1,7	236,9
Cuenca	134,4	41,5	0,3	0,0	0,0	0,1	176,3
Guadalajara	96,1	17,0	0,9	0,0	0,0	0,0	114,0
Toledo	793,6	87,6	1,7	0,0	0,0	36,1	918,9
CANARIAS	1.494,2	217,5	58,6	6,8	0,0	35,3	1.812,5
Las Palmas	1.002,9	121,3	46,7	2,2	0,0	29,3	1.202,4
Sta. C. Tenerife	491,3	96,2	11,9	4,6	0,0	6,1	610,1
NAVARRA	102,5	16,8	4,2	0,0	0,4	8,0	131,8
EXTREMADURA	628,3	95,6	1,4	0,0	0,0	19,4	744,8
Badajoz	513,9	62,8	1,2	0,0	0,0	19,1	596,9
Cáceres	114,4	32,8	0,3	0,0	0,0	0,3	147,9
ILLES BALEARS	1.242,2	299,0	46,1	10,6	0,2	7,5	1.605,5
MADRID	26.268,6	7.231,9	1.042,5	34,3	0,6	147,6	34.725,6
CASTILLA Y LEÓN	2.099,6	408,1	8,3	0,8	0,0	49,7	2.566,5
Ávila	71,6	12,6	0,2	0,0	0,0	0,2	84,6
Burgos	341,5	71,5	2,3	0,1	0,0	0,7	416,2
León	362,0	72,2	1,0	0,1	0,0	1,4	436,7
Palencia	104,0	28,8	0,7	0,0	0,0	0,5	133,9
Salamanca	209,9	55,1	0,3	0,1	0,0	2,3	267,7
Segovia	103,4	22,3	0,7	0,0	0,0	0,3	126,7
Soria	70,5	23,1	0,7	0,1	0,0	0,1	94,5
Valladolid	759,8	107,3	2,4	0,2	0,0	44,2	913,8
Zamora	76,9	15,3	0,2	0,0	0,0	0,0	92,4
CEUTA	25,9	10,7	2,2	2,4	0,3	1,5	43,0
MELILLA	18,2	7,1	1,9	0,4	0,0	1,5	29,0
DG. TESORO Y PF.	-33.266,7	52,3	5,0	0,0	0,0	317,7	-32.891,7
TOTAL	33.544,6	16.610,7	2.040,3	115,4	2,1	1.068,9	53.382,0

Cuadro AE.I.13

**LIQUIDACIÓN DEL PRESUPUESTO DE INGRESOS.
RECAUDACIÓN POR IMPUESTOS INDIRECTOS EN 2011
POR DELEGACIONES Y DIRECCIÓN GENERAL DEL TESORO
Y PF. EJERCICIOS CORRIENTE Y ANTERIORES**

(Millones de euros)

Autonomías	IVA	II.EE.	Tráf. exterior	P. seguros	Otros	Total
PAÍS VASCO	677,8	401,9	67,1	22,4	0,1	1.169,2
Araba/Álava.	-970,4	59,2	6,3	0,0	0,0	-904,9
Gipuzkoa	112,1	0,1	6,5	0,0	0,0	118,7
Bizkaia	1.536,1	342,6	54,3	22,4	0,1	1.955,4
CATALUÑA	12.050,4	989,6	639,1	305,1	0,3	13.984,5
Barcelona.	10.617,1	911,4	595,2	305,1	0,2	12.429,0
Girona.	479,0	46,9	2,2	0,0	0,0	528,1
Lleida.	144,1	12,1	0,1	0,0	0,0	156,2
Tarragona	810,3	19,2	41,7	0,1	0,0	871,1
GALICIA	1.965,8	37,7	76,1	2,8	0,0	2.082,3
A Coruña	1.028,3	17,3	28,3	0,6	0,0	1.074,5
Lugo	179,2	10,3	0,1	0,0	0,0	189,5
Ourense	154,1	6,4	3,3	0,0	0,0	163,7
Pontevedra	282,3	4,4	6,1	0,0	0,0	292,8
Vigo.	322,0	-0,7	38,3	2,2	0,0	361,7
ANDALUCÍA	2.615,8	510,1	83,1	23,0	0,1	3.232,1
Almería.	-22,6	2,3	0,4	1,6	0,0	-18,3
Cádiz.	673,4	74,0	66,1	0,0	0,0	813,5
Córdoba.	222,7	6,8	0,0	0,8	0,0	230,3
Granada.	223,6	127,2	0,1	0,2	0,0	351,0
Huelva.	96,6	95,6	1,5	0,0	0,0	193,8
Jaén	99,3	-2,6	0,1	0,0	0,0	96,8
Málaga	499,5	106,5	10,6	4,2	0,0	620,8
Sevilla	750,6	83,9	4,3	16,1	0,1	855,0
Jerez Frontera.	72,8	16,5	0,0	0,0	0,0	89,3
ASTURIAS	986,4	145,6	4,2	0,1	0,0	1.136,2
Oviedo	520,9	94,0	0,1	0,1	0,0	615,2
Gijón	465,5	51,5	4,0	0,0	0,0	521,0
CANTABRIA	291,6	31,5	12,3	0,1	0,0	335,6
RIOJA (LA)	195,5	4,6	0,1	0,0	0,0	200,2
MURCIA	246,5	97,0	10,8	0,3	0,0	354,6
Murcia.	194,0	8,1	4,5	0,3	0,0	206,8
Cartagena	52,5	88,9	6,4	0,0	0,0	147,8
VALENCIA	3.544,2	227,8	373,3	9,8	0,1	4.155,2
Alicante	645,7	13,4	65,4	5,9	0,0	730,3
Castellón	126,9	11,0	2,7	0,1	0,0	140,7
Valencia.	2.771,6	203,4	305,2	3,8	0,0	3.284,1

(continúa)

Cuadro AE.I.13 (Continuación)

**LIQUIDACIÓN DEL PRESUPUESTO DE INGRESOS.
RECAUDACIÓN POR IMPUESTOS INDIRECTOS EN 2011
POR DELEGACIONES Y DIRECCIÓN GENERAL DEL TESORO
Y PF. EJERCICIOS CORRIENTE Y ANTERIORES**
(Millones de euros)

Autonomías	IVA	II.EE.	Tráf. exterior	P. seguros	Otros	Total
ARAGÓN	1.002,9	-6,0	61,6	4,4	0,1	1.063,0
Huesca.	68,7	-0,5	0,0	0,0	0,3	68,5
Teruel	42,0	-2,4	0,0	0,0	0,0	39,6
Zaragoza.	892,1	-3,1	61,6	4,4	-0,2	954,8
CASTILLA-LA MANCHA	659,8	155,0	15,2	2,1	0,0	832,0
Albacete	140,3	5,1	0,0	0,0	0,0	145,4
Ciudad Real	123,9	-3,3	0,3	0,0	0,0	120,9
Cuenca.	23,8	-4,7	0,0	0,2	0,0	19,4
Guadalajara	143,3	145,5	12,1	0,0	0,0	300,9
Toledo	228,5	12,4	2,7	1,8	0,0	245,5
CANARIAS	15,1	42,4	16,3	2,2	0,1	76,1
Las Palmas	12,3	27,1	9,4	0,0	0,0	48,9
Sta. C. Tenerife.	2,8	15,2	6,9	2,2	0,1	27,2
NAVARRA	-181,6	17,6	5,3	1,1	0,0	-157,5
EXTREMADURA	200,8	-4,2	0,5	0,1	0,0	197,2
Badajoz	91,7	-3,0	0,1	0,1	0,0	88,9
Cáceres	109,1	-1,2	0,4	0,0	0,0	108,3
ILLES BALEARS	552,0	14,9	1,9	107,6	0,0	676,3
MADRID	23.536,1	16.285,3	154,1	937,7	9,0	40.922,2
CASTILLA Y LEÓN	926,3	29,5	10,3	0,3	0,0	966,4
Ávila.	33,1	-1,6	0,0	0,0	0,0	31,4
Burgos	234,9	29,1	3,8	0,0	0,0	267,7
León	160,0	-3,0	0,1	0,3	0,0	157,3
Palencia.	57,2	-3,5	0,0	0,0	0,0	53,7
Salamanca.	131,6	-4,0	2,9	0,0	0,0	130,4
Segovia.	52,7	18,6	0,0	0,0	0,0	71,3
Soria.	44,0	-2,3	0,0	0,0	0,0	41,7
Valladolid.	174,1	-5,7	3,4	0,0	0,0	171,8
Zamora	38,9	2,1	0,0	0,0	0,0	41,0
CEUTA	0,4	1,4	0,0	0,0	2,3	4,2
MELILLA	0,0	1,6	0,0	0,0	2,4	4,1
DG. TESORO y PF	-23.931,3	-12.648,8	0,0	0,0	0,1	-36.580,0
TOTAL	25.354,7	6.334,4	1.531,2	1.419,0	14,6	34.653,9

Cuadro AE.I.14

**LIQUIDACIÓN DEL PRESUPUESTO DE INGRESOS. RECAUDACIÓN
DEL IMPUESTO SOBRE LA RENTA DE LAS PERSONAS FÍSICAS EN 2011
POR DELEGACIONES Y DIRECCIÓN GENERAL DEL TESORO
Y PF. EJERCICIOS CORRIENTE Y ANTERIORES**

(Millones de euros)

Autonomías	Retención de trabajo	Retención de capital	Retención fondo inv.	Fracc. empr. Prof. y art.	Retenc. arrend.	Cuota dif. neta y otros	Particip. CC. AA.	Asig. Trib. a I. Católica	Total
PAÍS VASCO	1.056,2	369,8	6,3	0,3	0,6	0,5	0,0	0,0	1.433,7
Araba/Álava	62,8	2,2	0,0	0,0	0,1	0,1	0,0	0,0	65,1
Gipuzkoa	111,1	10,9	0,3	0,1	0,1	-0,1	0,0	0,0	122,4
Bizkaia	882,4	356,7	6,0	0,1	0,5	0,5	0,0	0,0	1.246,2
CATALUÑA	12.710,8	1.070,8	58,2	425,9	448,4	-605,3	0,0	0,0	14.108,8
Barcelona	11.251,9	1.034,5	57,8	304,4	355,7	-429,6	0,0	0,0	12.574,7
Girona	570,0	16,8	0,3	55,1	40,2	-50,9	0,0	0,0	631,5
Lleida	321,3	8,9	0,0	24,4	17,9	-34,4	0,0	0,0	338,1
Tarragona	567,7	10,7	0,0	42,0	34,6	-90,5	0,0	0,0	564,5
GALICIA	2.399,0	167,1	1,0	148,5	108,6	-277,3	0,0	0,0	2.546,9
A Coruña	1.414,1	144,0	1,0	63,5	54,5	-118,5	0,0	0,0	1.558,7
Lugo	169,3	4,1	0,0	22,1	7,9	-29,4	0,0	0,0	173,9
Ourense	160,1	4,6	0,0	17,9	10,2	-23,0	0,0	0,0	169,7
Pontevedra	248,7	5,2	0,0	28,9	17,0	-63,0	0,0	0,0	236,8
Vigo	406,8	9,2	0,0	16,1	19,0	-43,3	0,0	0,0	407,7
ANDALUCÍA	5.624,9	253,2	2,2	349,2	225,7	-900,2	0,0	0,0	5.554,9
Almería	317,1	56,3	0,0	26,0	15,7	-74,1	0,0	0,0	341,0
Cádiz	373,9	7,2	0,0	34,8	19,8	-138,7	0,0	0,0	297,0
Córdoba	320,4	27,9	0,0	35,8	19,6	-70,9	0,0	0,0	332,8
Granada	409,4	34,8	0,0	43,7	26,3	-102,4	0,0	0,0	411,9
Huelva	185,3	2,6	0,0	20,2	9,4	-48,2	0,0	0,0	169,3
Jaén	208,4	9,6	0,0	33,9	13,4	-49,4	0,0	0,0	215,9
Málaga	784,6	44,8	2,0	71,2	57,0	-163,8	0,0	0,0	795,9
Sevilla	2.932,0	67,9	0,2	73,2	59,2	-216,9	0,0	0,0	2.915,6
Jerez de la Frontera	93,8	2,1	0,0	10,3	5,2	-35,8	0,0	0,0	75,6
ASTURIAS	1.058,1	44,7	0,1	67,0	41,1	-159,7	0,0	0,0	1.051,3
Oviedo	859,7	35,5	0,1	48,0	28,6	-119,5	0,0	0,0	852,4
Gijón	198,3	9,3	0,0	19,0	12,5	-40,3	0,0	0,0	198,9
CANTABRIA	994,1	360,9	2,8	38,8	29,7	-84,0	0,0	0,0	1.342,3
RIOJA (LA)	302,4	17,3	0,1	24,2	14,3	-40,1	0,0	0,0	318,2
MURCIA	1.048,8	44,0	0,1	60,0	41,4	-174,4	0,0	0,0	1.019,8
Murcia	898,0	40,1	0,1	46,5	33,2	-134,2	0,0	0,0	883,7
Cartagena	150,7	3,9	0,0	13,5	8,2	-40,2	0,0	0,0	136,1
VALENCIA	4.184,7	386,7	6,5	248,0	240,0	-550,4	0,0	0,0	4.515,6
Alicante	861,3	125,4	3,8	86,6	75,6	-178,0	0,0	0,0	974,7
Castellón	468,3	18,9	0,1	34,0	23,7	-69,9	0,0	0,0	475,1
Valencia	2.855,2	242,4	2,7	127,4	140,8	-302,5	0,0	0,0	3.065,9

(continúa)

Cuadro AE.I.14 (Continuación)

**LIQUIDACIÓN DEL PRESUPUESTO DE INGRESOS. RECAUDACIÓN
DEL IMPUESTO SOBRE LA RENTA DE LAS PERSONAS FÍSICAS EN 2011
POR DELEGACIONES Y DIRECCIÓN GENERAL DEL TESORO
Y PF. EJERCICIOS CORRIENTE Y ANTERIORES**

(Millones de euros)

Autonomías	Retención de trabajo	Retención de capital	Retención fondo inv.	Fracc. empr. Prof. y art.	Retenc. arrend.	Cuota dif. neta y otros	Particip. CC. AA.	Asig. Trib. a I. Católica	Total
ARAGÓN	1.525,2	126,8	6,5	84,7	61,3	-145,1	0,0	0,0	1.659,5
Huesca	130,5	9,4	0,0	17,3	7,9	-19,4	0,0	0,0	145,7
Teruel	72,5	3,6	0,0	10,6	3,8	-15,1	0,0	0,0	75,4
Zaragoza	1.322,3	113,7	6,5	56,9	49,6	-110,6	0,0	0,0	1.438,4
CASTILLA-LA MANCHA	1.440,0	54,5	0,1	90,9	50,6	-255,4	0,0	0,0	1.380,8
Albacete	167,5	7,1	0,0	18,1	11,0	-35,9	0,0	0,0	167,8
Ciudad Real	208,0	5,5	0,0	21,9	10,6	-57,2	0,0	0,0	188,9
Cuenca	109,4	28,6	0,0	11,3	4,7	-19,6	0,0	0,0	134,4
Guadalajara	121,7	2,2	0,0	11,4	5,7	-44,9	0,0	0,0	96,1
Toledo	833,4	11,2	0,0	28,2	18,6	-97,8	0,0	0,0	793,6
CANARIAS	1.512,1	47,1	0,1	94,7	73,7	-233,5	0,0	0,0	1.494,2
Las Palmas	1.017,2	23,9	0,0	51,9	39,9	-129,9	0,0	0,0	1.002,9
Sta C Tenerife	494,9	23,2	0,1	42,8	33,8	-103,6	0,0	0,0	491,3
NAVARRA	93,9	5,0	0,4	0,0	0,1	2,9	0,0	0,0	102,5
EXTREMADURA	629,1	23,6	0,0	52,4	22,4	-99,3	0,0	0,0	628,3
Badajoz	513,6	15,9	0,0	32,0	14,5	-62,2	0,0	0,0	513,9
Cáceres	115,5	7,7	0,0	20,4	7,9	-37,0	0,0	0,0	114,4
ILLES BALEARS	1.091,6	63,4	0,2	74,5	69,0	-56,4	0,0	0,0	1.242,2
MADRID	23.816,1	2.087,8	252,6	238,6	477,8	-604,4	0,0	0,0	26.268,6
CASTILLA Y LEÓN	2.074,4	106,6	0,1	154,6	83,2	-319,3	0,0	0,0	2.099,6
Ávila	66,7	7,7	0,0	11,1	3,6	-17,5	0,0	0,0	71,6
Burgos	338,4	17,8	0,0	24,1	13,1	-51,8	0,0	0,0	341,5
León	324,4	50,4	0,1	28,0	14,9	-55,8	0,0	0,0	362,0
Palencia	105,2	2,9	0,0	10,9	4,6	-19,7	0,0	0,0	104,0
Salamanca	209,2	4,1	0,0	22,6	12,0	-38,1	0,0	0,0	209,9
Segovia	97,5	10,0	0,0	11,9	4,5	-20,5	0,0	0,0	103,4
Soria	68,1	3,7	0,0	6,5	2,5	-10,3	0,0	0,0	70,5
Valladolid	784,1	7,0	0,0	27,9	23,8	-83,0	0,0	0,0	759,8
Zamora	80,7	3,0	0,0	11,5	4,3	-22,6	0,0	0,0	76,9
CEUTA	28,6	1,1	0,0	2,6	1,1	-7,4	0,0	0,0	25,9
MELILLA	21,5	1,2	0,0	3,4	0,9	-8,8	0,0	0,0	18,2
DG TESORO Y PF	3.300,6	33,0	0,0	0,0	0,6	0,0	-36.258,7	-342,2	-33.266,7
TOTAL	64.912,3	5.264,6	337,5	2.158,2	1.990,5	-4.517,6	-36.258,7	-342,2	33.544,6

AE.II. Impuestos sobre la Renta de las Personas Físicas, Sociedades y Valor Añadido

AE.II.1. IRPF. Ejercicio 2010

ÍNDICE DE CUADROS

	<i>Página</i>
AEII.1.1 Principales componentes de la base imponible general. IRPF 2010.	585
AEII.1.2 Contribuciones empresariales a sistemas de previsión social imputadas a los trabajadores. IRPF 2010.	588
AEII.1.3 Reducción por obtención de rendimientos del trabajo: cuantía aplicable con carácter general. IRPF 2010.	589
AEII.1.4 Reducción por obtención de rendimientos del trabajo: reducción adicional para trabajadores activos discapacitados. IRPF 2010.	590
AEII.1.5 Total reducción por obtención de rendimientos del trabajo. IRPF 2010	591
AEII.1.6 Base imponible general. IRPF 2010	592
AEII.1.7 Componentes de la base imponible del ahorro. IRPF 2010 ...	593
AEII.1.8 Base imponible del ahorro. IRPF 2010	594
AEII.1.9 Base imponible total. IRPF 2010	595
AEII.1.10 Estructura porcentual de la base imponible total por tramos. IRPF 2010	596
AEII.1.11 Reducción por tributación conjunta. IRPF 2010	598
AEII.1.12 Reducciones por aportaciones y contribuciones a sistemas de previsión social. Régimen general. IRPF 2010	599
AEII.1.13 Reducciones por aportaciones a sistemas de previsión social en favor del cónyuge del contribuyente. IRPF 2010	600
AEII.1.14 Reducción por pensiones compensatorias a favor del cónyuge y anualidades por alimentos. IRPF 2010	601
AEII.1.15 Bases liquidables generales negativas de los ejercicios 2006 a 2009 que se compensan. IRPF 2010	602
AEII.1.16 Base liquidable general. IRPF 2010	603

	<u>Página</u>
AEII.1.17 Base liquidable del ahorro. IRPF 2010.	604
AEII.1.18 Base liquidable total. IRPF 2010	605
AEII.1.19 Mínimo del contribuyente. IRPF 2010	606
AEII.1.20 Mínimo por descendientes. IRPF 2010.	607
AEII.1.21 Mínimo por ascendientes. IRPF 2010.	608
AEII.1.22 Mínimo por discapacidad. IRPF 2010	609
AEII.1.23 Mínimo personal y familiar. IRPF 2010.	610
AEII.1.24 Parte del mínimo personal y familiar para la aplicación de las escalas del impuesto sobre la base liquidable general. IRPF 2010.	611
AEII.1.25 Parte del mínimo personal y familiar para la aplicación del tipo de gravamen del ahorro. IRPF 2010	612
AEII.1.26 Mínimo personal y familiar y su comparación con la base liquidable. IRPF 2010.	613
AEII.1.27 Cuota íntegra estatal. IRPF 2010	614
AEII.1.28 Cuota íntegra autonómica. IRPF 2010	615
AEII.1.29 Cuota íntegra total. IRPF 2010.	616
AEII.1.30 Cuota íntegra general. IRPF 2010	617
AEII.1.31 Cuota íntegra del ahorro. IRPF 2010.	618
AEII.1.32 Deducción por adquisición de la vivienda habitual. IRPF 2010.	619
AEII.1.33 Deducción por construcción, rehabilitación o ampliación de la vivienda habitual. IRPF 2010.	620
AEII.1.34 Deducción por cantidades depositadas en cuentas vivienda. IRPF 2010	621
AEII.1.35 Total deducción por inversión en vivienda habitual. IRPF 2010	622
AEII.1.36 Deducción por donativos. IRPF 2010	623
AEII.1.37 Deducción por rentas obtenidas en Ceuta y Melilla. IRPF 2010	624
AEII.1.38 Deducción por alquiler de la vivienda habitual. IRPF 2010	625
AEII.1.39 Deducciones autonómicas en la cuota íntegra. IRPF 2010	626
AEII.1.40 Deducción por obtención de rendimientos del trabajo o de actividades económicas. IRPF 2010.	627
AEII.1.41 Compensación fiscal por deducción en adquisición de vivienda habitual. IRPF 2010.	628

	<u>Página</u>
AEII.1.42 Cuota resultante de la autoliquidación. IRPF 2010	629
AEII.1.43 Distribución de la carga impositiva por tramos de base imponible. IRPF 2010	630
AEII.1.44 Total pagos a cuenta. IRPF 2010.	631
AEII.1.45 Cuota diferencial. IRPF 2010.	632
AEII.1.46 Dedución por maternidad. IRPF 2010.	633
AEII.1.47 Dedución por nacimiento o adopción. IRPF 2010	634
AEII.1.48 Resultado de la declaración. IRPF 2010	635
AEII.1.49 Resultado de la declaración positivo (a ingresar). IRPF 2010	636
AEII.1.50 Resultado de la declaración negativo (a devolver). IRPF 2010	637
AEII.1.51 Tipos medio y efectivo sobre la base imponible, por tramos. IRPF 2010	638
AEII.1.52 Tipos medio y efectivo sobre la base liquidable, por tramos de base imponible. IRPF 2010	639

Cuadro AE.II.1.1

PRINCIPALES COMPONENTES DE LA BASE IMPONIBLE GENERAL. IRPF 2010

Tramos de base imponible (euros)	Rendimientos netos del trabajo		Rendimientos netos del capital inmobiliario		Rendimientos netos del capital mobiliario		Rendimientos actividades económicas, estimación directa	
	Declaraciones	Millones de euros	Declaraciones	Millones de euros	Declaraciones	Millones de euros	Declaraciones	Millones de euros
Menor o igual a 0	7.481	23,7	1.617	3,2	200	0,2	41.126	- 295,0
0-1.500	372.035	400,0	18.750	17,3	2.996	1,8	127.360	- 715,3
1.500-3.000	508.039	1.014,6	29.558	39,4	2.493	1,3	62.950	20,9
3.000-4.500	782.227	2.719,7	45.342	85,4	3.257	2,6	67.033	121,9
4.500-6.000	853.720	3.840,4	69.164	150,7	4.566	4,4	76.083	227,2
6.000-7.500	773.841	4.517,6	76.376	199,8	4.752	5,7	77.008	317,4
7.500-9.000	765.841	5.548,2	73.464	217,6	4.769	6,3	76.504	392,9
9.000-10.500	761.519	6.596,3	71.339	232,9	4.680	7,2	72.943	438,9
10.500-12.000	891.904	9.246,6	65.257	222,3	4.476	6,4	65.958	441,9
12.000-13.500	924.135	10.881,1	65.929	235,8	4.536	6,8	59.166	427,3
13.500-15.000	884.350	11.629,8	64.913	239,6	4.607	7,1	53.731	414,1
15.000-16.500	812.263	11.780,1	63.532	244,1	4.313	7,3	49.153	407,3
16.500-18.000	747.364	11.865,5	61.693	245,6	4.106	7,3	45.763	401,0
18.000-19.500	729.107	12.651,3	58.222	237,5	3.943	7,7	41.401	385,7
19.500-21.000	651.923	12.223,3	54.443	230,8	3.719	7,3	36.743	364,6
21.000-22.500	582.163	11.731,6	50.120	222,1	3.435	6,8	33.376	345,2
22.500-24.000	530.066	11.446,7	45.855	210,9	3.193	7,2	30.177	327,1
24.000-25.500	489.736	11.287,2	42.888	202,0	3.098	7,2	27.633	310,5
25.500-27.000	443.711	10.853,0	39.294	191,4	2.899	5,9	25.298	297,9
27.000-28.500	415.601	10.778,6	37.264	185,9	2.685	6,1	23.122	280,3
28.500-30.000	378.534	10.334,9	35.495	175,2	2.598	5,6	21.597	268,8
30.000-33.000	679.376	19.990,1	66.482	326,3	4.815	11,3	39.130	507,9
33.000-36.000	524.511	16.719,0	60.717	305,0	4.409	11,4	34.607	476,5
36.000-39.000	393.834	13.530,8	50.954	277,6	3.770	9,5	29.755	435,5
39.000-42.000	292.318	10.732,9	42.374	255,5	3.263	9,0	25.421	407,1
42.000-45.000	222.349	8.706,8	33.952	223,7	2.770	8,8	21.442	362,5
45.000-48.000	177.796	7.404,9	28.091	200,7	2.376	7,6	18.877	340,5
48.000-51.000	146.022	6.443,5	24.014	181,7	2.033	6,6	16.516	319,3
51.000-54.000	120.372	5.602,7	20.554	162,6	1.892	6,9	14.925	302,3
54.000-57.000	100.928	4.951,9	17.834	146,6	1.640	5,4	13.285	281,2
57.000-60.000	85.056	4.379,3	15.224	132,6	1.531	5,8	12.196	269,9
60.000-66.000	135.502	7.450,7	25.416	228,6	2.547	9,1	20.845	478,0
66.000-72.000	100.969	6.028,4	19.889	192,1	2.113	8,2	17.498	430,3
72.000-78.000	76.951	4.944,3	15.913	165,4	1.720	7,2	14.626	383,8
78.000-84.000	58.318	4.011,4	12.594	138,8	1.449	6,2	11.794	333,7
84.000-90.000	44.868	3.267,2	9.923	115,8	1.177	5,3	9.802	300,2
90.000-96.000	34.613	2.650,1	8.237	99,4	992	5,2	7.960	269,2
96.000-120.000	80.608	6.826,2	21.189	283,9	2.651	15,1	20.266	855,9
120.000-144.000	37.138	3.689,5	10.934	173,0	1.494	10,0	9.723	566,4
144.000-168.000	20.032	2.279,3	6.438	109,7	878	7,2	5.478	412,7
168.000-192.000	12.298	1.597,5	4.025	74,0	597	5,3	3.260	297,6
192.000-216.000	8.127	1.173,6	2.786	52,7	436	4,8	2.200	231,6
216.000-240.000	5.489	869,8	1.946	36,5	312	3,6	1.458	171,4
240.000-360.000	11.928	2.250,1	4.448	94,2	760	9,9	3.632	578,0
360.000-480.000	3.951	1.010,6	1.696	34,9	288	3,2	1.410	329,4
480.000-600.000	1.826	560,3	805	17,2	149	2,8	746	226,8
Más de 600.000	4.077	2.995,0	1.760	30,3	396	13,6	1.623	863,9
TOTAL	16.684.817	321.436,3	1.578.710	7.848,3	121.779	317,1	1.472.600	15.612,4

(continúa)

Cuadro AE.II.1.1 (Continuación)

PRINCIPALES COMPONENTES DE LA BASE IMPONIBLE GENERAL. IRPF 2010

Tramos de base imponible (euros)	Rendimientos actividades económicas, estimación objetiva (no agrarias)		Rendimientos actividades económicas, estimación objetiva (agrarias)		Régimen de atribución de rentas. Capital mobiliario		Régimen de atribución de rentas. Capital inmobiliario	
	Declaraciones	Millones de euros	Declaraciones	Millones de euros	Declaraciones	Millones de euros	Declaraciones	Millones de euros
Menor o igual a 0	2.010	-12,5	792	-1,1	389	-2,9	208	0,1
0-1.500	13.517	-50,1	52.749	13,1	1.847	-6,4	2.901	1,5
1.500-3.000	10.646	10,3	50.275	56,1	1.152	0,4	3.065	2,7
3.000-4.500	15.206	42,6	76.056	92,2	1.523	0,8	4.223	6,1
4.500-6.000	23.499	99,3	99.535	144,2	1.843	1,8	6.119	11,0
6.000-7.500	30.791	171,5	90.730	163,7	1.991	2,3	6.605	14,2
7.500-9.000	49.656	355,0	76.953	153,5	2.029	2,6	6.445	15,6
9.000-10.500	55.132	464,8	64.229	157,9	1.862	2,9	6.436	17,0
10.500-12.000	51.104	486,8	53.448	140,7	1.905	3,3	6.441	18,2
12.000-13.500	51.389	556,4	50.048	133,5	1.889	3,4	7.072	20,3
13.500-15.000	49.649	594,8	46.637	126,4	1.902	3,4	7.252	20,7
15.000-16.500	41.899	543,8	42.150	119,9	1.890	3,2	7.443	21,7
16.500-18.000	34.050	467,5	38.103	110,5	1.877	3,4	7.651	24,0
18.000-19.500	27.118	393,2	33.344	104,6	1.855	3,5	7.563	24,1
19.500-21.000	21.735	330,6	28.126	93,0	1.664	3,0	7.143	24,4
21.000-22.500	16.978	267,5	23.742	82,9	1.574	3,1	7.024	24,8
22.500-24.000	13.633	221,8	20.079	71,3	1.561	3,1	6.619	25,1
24.000-25.500	10.790	182,3	17.396	64,3	1.446	2,8	6.398	24,3
25.500-27.000	8.620	150,8	15.218	54,4	1.346	2,4	5.897	23,8
27.000-28.500	7.104	125,6	13.962	51,6	1.285	2,4	5.795	24,2
28.500-30.000	5.753	105,1	13.046	46,2	1.253	2,5	5.734	23,7
30.000-33.000	9.040	167,6	22.215	79,4	2.472	4,7	11.017	47,5
33.000-36.000	6.702	126,0	17.684	62,7	2.294	4,2	10.076	45,9
36.000-39.000	4.849	94,3	13.658	52,0	1.861	4,3	8.527	42,3
39.000-42.000	3.474	69,3	10.154	41,1	1.459	3,6	7.491	41,1
42.000-45.000	2.545	50,2	7.363	32,1	1.256	2,7	6.301	38,4
45.000-48.000	1.905	37,8	5.888	27,3	1.074	3,2	5.318	36,4
48.000-51.000	1.468	29,7	4.588	21,7	947	2,9	4.778	32,3
51.000-54.000	1.217	24,8	3.611	17,8	791	2,3	4.167	30,6
54.000-57.000	930	18,9	3.006	16,3	712	2,5	3.717	29,2
57.000-60.000	755	15,1	2.466	12,8	588	1,7	3.183	26,5
60.000-66.000	1.147	22,3	3.683	20,1	985	3,7	5.316	44,8
66.000-72.000	756	14,2	2.665	13,6	788	3,0	4.335	39,9
72.000-78.000	597	11,4	1.949	11,2	665	2,5	3.608	36,2
78.000-84.000	447	8,1	1.485	8,0	481	1,9	2.792	27,8
84.000-90.000	388	6,6	1.056	5,8	464	2,2	2.338	26,3
90.000-96.000	256	4,2	838	4,6	330	1,6	1.914	21,8
96.000-120.000	673	11,7	2.031	12,8	867	4,4	5.050	63,4
120.000-144.000	321	4,9	998	5,6	451	3,1	2.712	38,8
144.000-168.000	186	2,2	568	3,6	254	1,9	1.680	25,9
168.000-192.000	84	1,3	316	2,2	170	1,4	1.006	17,8
192.000-216.000	61	0,9	193	1,2	141	1,0	725	14,0
216.000-240.000	45	0,6	125	0,5	84	1,0	503	8,9
240.000-360.000	80	1,2	341	2,7	212	2,1	1.175	25,7
360.000-480.000	22	0,4	97	0,5	97	2,3	435	8,6
480.000-600.000	13	0,4	55	0,4	43	0,6	218	3,1
Más de 600.000	20	-0,002	103	0,4	87	0,1	395	6,5
TOTAL	578.260	6.231,1	1.013.754	2.435,2	53.656	105,7	222.791	1.147,4

(continúa)

Cuadro AE.II.1.1 (Continuación)

**PRINCIPALES COMPONENTES
DE LA BASE IMPONIBLE GENERAL. IRPF 2010**

Tramos de base imponible (euros)	Régimen de atribución de rentas. Actividades económicas		Imputación de rentas inmobiliarias		Saldo positivo ganancias y pérdidas patrimoniales		Saldo negativo ganancias y pérdidas patrimoniales	
	Declaraciones	Millones de euros	Declaraciones	Millones de euros	Declaraciones	Millones de euros	Declaraciones	Millones de euros
Menor o igual a 0	5.864	-38,6	6.506	3,0	456	0,9	0	0,0
0-1.500	21.642	-106,5	176.624	49,0	9.575	8,9	110	0,02
1.500-3.000	11.546	4,2	150.582	54,2	13.286	19,6	120	0,05
3.000-4.500	13.488	23,6	216.234	69,8	16.387	25,8	161	0,1
4.500-6.000	16.494	47,3	278.285	105,5	20.390	33,9	194	0,1
6.000-7.500	17.930	68,9	251.511	103,1	21.269	37,7	213	0,2
7.500-9.000	19.010	92,2	234.886	100,2	23.069	41,1	240	0,3
9.000-10.500	18.736	108,9	222.061	95,9	25.321	45,8	249	0,3
10.500-12.000	17.869	115,8	222.107	89,9	27.894	49,3	282	0,5
12.000-13.500	17.165	127,7	232.956	93,6	33.198	57,7	277	0,4
13.500-15.000	16.113	128,4	236.969	96,4	35.706	65,9	279	0,5
15.000-16.500	15.560	135,7	234.327	97,0	33.516	64,5	233	0,5
16.500-18.000	14.484	136,2	227.263	96,1	29.415	59,0	257	0,5
18.000-19.500	13.121	130,5	221.242	93,3	25.156	51,0	229	0,6
19.500-21.000	11.824	122,0	209.430	89,8	20.306	44,3	201	0,5
21.000-22.500	10.236	109,8	191.721	84,4	15.728	35,5	189	0,5
22.500-24.000	9.012	97,1	176.795	78,5	13.007	31,2	178	0,4
24.000-25.500	7.823	84,3	164.196	73,8	11.119	27,7	169	0,4
25.500-27.000	6.965	75,4	152.902	69,1	9.806	24,5	149	0,4
27.000-28.500	6.171	68,6	147.816	67,0	8.750	23,2	133	0,4
28.500-30.000	5.611	62,2	147.617	68,6	7.578	20,4	142	0,4
30.000-33.000	9.704	106,7	273.762	130,2	12.298	33,8	280	0,8
33.000-36.000	8.394	94,3	233.162	123,5	9.033	25,6	220	0,6
36.000-39.000	6.982	83,5	183.024	101,3	6.465	19,3	204	0,6
39.000-42.000	5.787	74,5	140.231	81,7	4.390	13,8	140	0,4
42.000-45.000	4.701	62,6	108.748	66,0	3.201	10,0	129	0,5
45.000-48.000	4.046	57,4	88.429	55,3	2.546	8,0	116	0,4
48.000-51.000	3.557	52,0	74.029	48,1	1.927	6,4	102	0,4
51.000-54.000	2.950	44,4	62.569	42,2	1.609	5,2	62	0,2
54.000-57.000	2.568	40,7	53.314	36,6	1.301	4,7	58	0,3
57.000-60.000	2.236	38,0	45.902	32,5	1.046	3,6	81	0,4
60.000-66.000	3.759	68,3	74.786	54,9	1.752	6,8	98	0,5
66.000-72.000	2.931	59,0	57.543	44,7	1.290	5,5	90	0,5
72.000-78.000	2.448	48,5	44.985	36,2	960	3,4	63	0,3
78.000-84.000	1.911	43,7	35.130	29,4	725	2,9	54	0,4
84.000-90.000	1.606	38,4	27.767	25,3	549	2,2	43	0,2
90.000-96.000	1.282	31,3	22.112	21,1	456	2,2	28	0,1
96.000-120.000	3.536	108,8	53.781	55,3	1.050	7,0	91	0,6
120.000-144.000	1.895	74,9	26.673	31,1	518	4,3	42	0,3
144.000-168.000	1.097	54,0	15.129	19,7	272	2,5	23	0,2
168.000-192.000	711	40,8	9.535	13,1	151	3,0	14	0,05
192.000-216.000	529	36,4	6.555	9,6	128	2,1	12	0,05
216.000-240.000	328	26,4	4.470	7,1	72	1,3	11	0,2
240.000-360.000	856	94,9	10.365	17,8	203	5,1	18	0,2
360.000-480.000	352	66,7	3.707	7,2	86	1,0	s.e.	s.e.
480.000-600.000	195	48,4	1.784	3,6	49	2,4	s.e.	s.e.
Más de 600.000	392	112,4	3.925	10,1	109	12,6	13	0,2
TOTAL	351.417	3.200,6	5.763.447	2.781,9	453.118	963,1	6.004	15,7

s.e.: secreto estadístico

Cuadro AE.II.1.2

CONTRIBUCIONES EMPRESARIALES A SISTEMAS DE PREVISIÓN SOCIAL IMPUTADAS A LOS TRABAJADORES. IRPF 2010

Tramos de base imponible (euros)	Declaraciones			Importe			Media (euros)
	Número	%	% acumulado	Millones de euros	%	% acumulado	
Menor o igual a 0	250	0,0	0,0	0,1	0,0	0,0	405
0-1.500	1.922	0,1	0,1	0,6	0,0	0,0	297
1.500-3.000	1.354	0,1	0,2	0,4	0,0	0,1	302
3.000-4.500	1.949	0,1	0,3	0,5	0,0	0,1	267
4.500-6.000	2.382	0,1	0,5	0,6	0,0	0,2	265
6.000-7.500	2.918	0,2	0,6	0,7	0,1	0,2	248
7.500-9.000	3.368	0,2	0,8	0,9	0,1	0,3	262
9.000-10.500	4.441	0,3	1,1	1,2	0,1	0,4	260
10.500-12.000	7.489	0,4	1,5	1,6	0,1	0,5	216
12.000-13.500	17.341	1,0	2,5	3,3	0,2	0,7	193
13.500-15.000	30.233	1,7	4,3	5,9	0,4	1,2	195
15.000-16.500	41.968	2,4	6,7	8,3	0,6	1,8	199
16.500-18.000	48.732	2,8	9,5	9,8	0,7	2,5	201
18.000-19.500	62.758	3,6	13,1	13,0	1,0	3,4	208
19.500-21.000	66.349	3,8	17,0	15,4	1,1	4,6	233
21.000-22.500	69.931	4,0	21,0	17,9	1,3	5,9	256
22.500-24.000	81.305	4,7	25,7	20,9	1,5	7,4	257
24.000-25.500	90.291	5,2	30,9	24,9	1,8	9,2	276
25.500-27.000	88.495	5,1	36,0	26,2	1,9	11,1	296
27.000-28.500	83.516	4,8	40,8	27,5	2,0	13,1	330
28.500-30.000	75.614	4,4	45,2	27,6	2,0	15,1	365
30.000-33.000	139.223	8,0	53,3	57,2	4,2	19,3	411
33.000-36.000	123.927	7,2	60,4	61,2	4,5	23,8	494
36.000-39.000	108.513	6,3	66,7	67,2	4,9	28,7	620
39.000-42.000	88.002	5,1	71,8	67,1	4,9	33,6	763
42.000-45.000	70.153	4,1	75,8	66,9	4,9	38,5	954
45.000-48.000	58.852	3,4	79,2	64,8	4,7	43,2	1.101
48.000-51.000	49.962	2,9	82,1	62,7	4,6	47,8	1.255
51.000-54.000	41.846	2,4	84,5	60,2	4,4	52,1	1.440
54.000-57.000	35.511	2,1	86,6	56,9	4,2	56,3	1.603
57.000-60.000	30.160	1,7	88,3	54,3	4,0	60,3	1.800
60.000-66.000	47.359	2,7	91,1	95,9	7,0	67,2	2.024
66.000-72.000	34.880	2,0	93,1	77,4	5,6	72,9	2.220
72.000-78.000	26.212	1,5	94,6	63,6	4,6	77,5	2.425
78.000-84.000	19.676	1,1	95,7	49,7	3,6	81,2	2.526
84.000-90.000	14.435	0,8	96,6	38,6	2,8	84,0	2.675
90.000-96.000	10.813	0,6	97,2	31,2	2,3	86,2	2.882
96.000-120.000	23.814	1,4	98,6	80,4	5,9	92,1	3.378
120.000-144.000	9.879	0,6	99,1	37,7	2,7	94,9	3.814
144.000-168.000	4.924	0,3	99,4	20,7	1,5	96,4	4.201
168.000-192.000	3.023	0,2	99,6	13,8	1,0	97,4	4.577
192.000-216.000	1.919	0,1	99,7	9,4	0,7	98,1	4.891
216.000-240.000	1.150	0,1	99,8	5,5	0,4	98,5	4.750
240.000-360.000	2.445	0,1	99,9	12,0	0,9	99,3	4.922
360.000-480.000	716	0,0	99,9	3,8	0,3	99,6	5.377
480.000-600.000	300	0,0	100,0	1,7	0,1	99,7	5.648
Más de 600.000	684	0,0	100,0	3,6	0,3	100,0	5.247
TOTAL	1.730.984	100		1.371,2	100		792

Cuadro AE.II.1.3

REDUCCIÓN POR OBTENCIÓN DE RENDIMIENTOS DEL TRABAJO: CUANTÍA APLICABLE CON CARÁCTER GENERAL. IRPF 2010

Tramos de base imponible (euros)	Declaraciones			Importe			Media (euros)
	Número	%	% acumulado	Millones de euros	%	% acumulado	
Menor o igual a 0	108.398	0,6	0,6	266,5	0,5	0,5	2.459
0-1.500	669.350	3,8	4,5	2.198,6	4,3	4,8	3.285
1.500-3.000	563.396	3,2	7,7	2.186,6	4,3	9,1	3.881
3.000-4.500	822.377	4,7	12,4	3.260,9	6,4	15,5	3.965
4.500-6.000	889.080	5,1	17,5	3.505,7	6,9	22,4	3.943
6.000-7.500	800.287	4,6	22,1	2.950,0	5,8	28,2	3.686
7.500-9.000	788.268	4,5	26,7	2.639,9	5,2	33,3	3.349
9.000-10.500	781.708	4,5	31,2	2.339,5	4,6	37,9	2.993
10.500-12.000	909.119	5,2	36,4	2.465,1	4,8	42,7	2.712
12.000-13.500	939.426	5,4	41,8	2.495,0	4,9	47,6	2.656
13.500-15.000	897.765	5,2	46,9	2.366,8	4,6	52,3	2.636
15.000-16.500	823.292	4,7	51,7	2.166,6	4,2	56,5	2.632
16.500-18.000	756.584	4,3	56,0	1.991,1	3,9	60,4	2.632
18.000-19.500	736.643	4,2	60,2	1.940,8	3,8	64,2	2.635
19.500-21.000	658.111	3,8	64,0	1.734,9	3,4	67,6	2.636
21.000-22.500	587.096	3,4	67,4	1.548,5	3,0	70,6	2.638
22.500-24.000	534.052	3,1	70,5	1.409,5	2,8	73,4	2.639
24.000-25.500	493.161	2,8	73,3	1.302,0	2,6	76,0	2.640
25.500-27.000	446.524	2,6	75,9	1.179,3	2,3	78,3	2.641
27.000-28.500	418.073	2,4	78,3	1.104,4	2,2	80,4	2.642
28.500-30.000	380.688	2,2	80,5	1.005,9	2,0	82,4	2.642
30.000-33.000	682.858	3,9	84,4	1.804,9	3,5	85,9	2.643
33.000-36.000	527.150	3,0	87,4	1.393,4	2,7	88,7	2.643
36.000-39.000	396.100	2,3	89,7	1.046,4	2,1	90,7	2.642
39.000-42.000	294.081	1,7	91,4	776,8	1,5	92,2	2.641
42.000-45.000	223.724	1,3	92,7	590,8	1,2	93,4	2.641
45.000-48.000	178.848	1,0	93,7	472,3	0,9	94,3	2.641
48.000-51.000	147.020	0,8	94,5	388,2	0,8	95,1	2.640
51.000-54.000	121.181	0,7	95,2	319,9	0,6	95,7	2.640
54.000-57.000	101.666	0,6	95,8	268,3	0,5	96,2	2.639
57.000-60.000	85.673	0,5	96,3	226,1	0,4	96,7	2.639
60.000-66.000	136.490	0,8	97,1	360,1	0,7	97,4	2.638
66.000-72.000	101.819	0,6	97,7	268,5	0,5	97,9	2.637
72.000-78.000	77.587	0,4	98,1	204,6	0,4	98,3	2.637
78.000-84.000	58.774	0,3	98,5	155,0	0,3	98,6	2.637
84.000-90.000	45.280	0,3	98,7	119,3	0,2	98,9	2.635
90.000-96.000	34.979	0,2	98,9	92,1	0,2	99,0	2.632
96.000-120.000	81.567	0,5	99,4	214,5	0,4	99,5	2.630
120.000-144.000	37.685	0,2	99,6	98,9	0,2	99,6	2.624
144.000-168.000	20.352	0,1	99,7	53,3	0,1	99,8	2.621
168.000-192.000	12.551	0,1	99,8	32,8	0,1	99,8	2.616
192.000-216.000	8.290	0,0	99,8	21,7	0,0	99,9	2.613
216.000-240.000	5.598	0,0	99,9	14,6	0,0	99,9	2.612
240.000-360.000	12.266	0,1	99,9	31,8	0,1	99,9	2.596
360.000-480.000	4.104	0,0	100,0	10,6	0,0	100,0	2.573
480.000-600.000	1.921	0,0	100,0	4,9	0,0	100,0	2.550
Más de 600.000	4.256	0,0	100,0	10,9	0,0	100,0	2.565
TOTAL	17.405.218	100		51.038,5	100		2.932

Cuadro AE.II.1.4

**REDUCCIÓN POR OBTENCIÓN DE RENDIMIENTOS DEL TRABAJO:
REDUCCIÓN ADICIONAL PARA TRABAJADORES ACTIVOS
DISCAPACITADOS. IRPF 2010**

Tramos de base imponible (euros)	Declaraciones			Importe			Media (euros)
	Número	%	% acumulado	Millones de euros	%	% acumulado	
Menor o igual a 0	1.763	0,6	0,6	4,9	0,5	0,5	2.758
0-1.500	9.526	3,4	4,0	32,3	3,0	3,5	3.395
1.500-3.000	6.072	2,2	6,2	23,1	2,2	5,6	3.806
3.000-4.500	6.542	2,3	8,6	26,0	2,4	8,1	3.975
4.500-6.000	8.032	2,9	11,4	31,8	3,0	11,0	3.964
6.000-7.500	9.703	3,5	14,9	38,3	3,6	14,6	3.949
7.500-9.000	12.930	4,6	19,5	49,7	4,6	19,3	3.843
9.000-10.500	14.990	5,4	24,9	57,4	5,4	24,6	3.828
10.500-12.000	16.172	5,8	30,7	62,1	5,8	30,4	3.840
12.000-13.500	16.712	6,0	36,7	64,2	6,0	36,4	3.841
13.500-15.000	16.546	5,9	42,6	63,3	5,9	42,4	3.828
15.000-16.500	16.981	6,1	48,7	64,3	6,0	48,4	3.789
16.500-18.000	15.627	5,6	54,3	59,4	5,6	53,9	3.801
18.000-19.500	14.109	5,1	59,4	53,8	5,0	59,0	3.811
19.500-21.000	12.687	4,5	63,9	48,8	4,6	63,5	3.846
21.000-22.500	11.283	4,0	67,9	43,1	4,0	67,6	3.819
22.500-24.000	9.986	3,6	71,5	38,3	3,6	71,1	3.839
24.000-25.500	8.768	3,1	74,7	33,8	3,2	74,3	3.858
25.500-27.000	7.740	2,8	77,4	30,1	2,8	77,1	3.892
27.000-28.500	6.754	2,4	79,9	26,3	2,5	79,6	3.890
28.500-30.000	6.177	2,2	82,1	24,2	2,3	81,8	3.916
30.000-33.000	10.204	3,7	85,7	39,4	3,7	85,5	3.858
33.000-36.000	7.986	2,9	88,6	30,5	2,9	88,4	3.818
36.000-39.000	5.938	2,1	90,7	22,9	2,1	90,5	3.860
39.000-42.000	4.399	1,6	92,3	17,0	1,6	92,1	3.874
42.000-45.000	3.342	1,2	93,5	13,0	1,2	93,3	3.875
45.000-48.000	2.649	0,9	94,4	10,3	1,0	94,3	3.879
48.000-51.000	2.163	0,8	95,2	8,4	0,8	95,1	3.875
51.000-54.000	1.756	0,6	95,8	6,9	0,6	95,7	3.911
54.000-57.000	1.443	0,5	96,4	5,7	0,5	96,2	3.928
57.000-60.000	1.299	0,5	96,8	5,1	0,5	96,7	3.905
60.000-66.000	2.003	0,7	97,5	7,8	0,7	97,4	3.879
66.000-72.000	1.513	0,5	98,1	6,0	0,6	98,0	3.953
72.000-78.000	1.142	0,4	98,5	4,5	0,4	98,4	3.935
78.000-84.000	865	0,3	98,8	3,5	0,3	98,7	4.081
84.000-90.000	680	0,2	99,0	2,6	0,2	99,0	3.893
90.000-96.000	512	0,2	99,2	2,0	0,2	99,2	3.954
96.000-120.000	1.077	0,4	99,6	4,3	0,4	99,6	4.023
120.000-144.000	443	0,2	99,8	1,8	0,2	99,8	4.084
144.000-168.000	200	0,1	99,8	0,8	0,1	99,8	4.013
168.000-192.000	112	0,0	99,9	0,5	0,0	99,9	4.314
192.000-216.000	96	0,0	99,9	0,4	0,0	99,9	4.260
216.000-240.000	51	0,0	99,9	0,2	0,0	99,9	4.582
240.000-360.000	100	0,0	100,0	0,4	0,0	100,0	4.201
360.000-480.000	29	0,0	100,0	0,1	0,0	100,0	4.361
480.000-600.000	14	0,0	100,0	0,1	0,0	100,0	4.773
Más de 600.000	25	0,0	100,0	0,1	0,0	100,0	4.987
TOTAL	279.141	100		1.069,6	100		3.832

Cuadro AE.II.1.5

TOTAL REDUCCIÓN POR OBTENCIÓN DE RENDIMIENTOS DEL TRABAJO(*). IRPF 2010

Tramos de base imponible (euros)	Declaraciones			Importe			Media (euros)
	Número	%	% acumulado	Millones de euros	%	% acumulado	
Menor o igual a 0	108.398	0,6	0,6	272,5	0,5	0,5	2.514
0-1.500	669.350	3,8	4,5	2.240,5	4,3	4,8	3.347
1.500-3.000	563.396	3,2	7,7	2.215,4	4,2	9,0	3.932
3.000-4.500	822.377	4,7	12,4	3.293,1	6,3	15,3	4.004
4.500-6.000	889.080	5,1	17,5	3.544,2	6,8	22,1	3.986
6.000-7.500	800.287	4,6	22,1	2.995,6	5,7	27,8	3.743
7.500-9.000	788.268	4,5	26,7	2.699,5	5,2	33,0	3.425
9.000-10.500	781.708	4,5	31,2	2.408,4	4,6	37,6	3.081
10.500-12.000	909.119	5,2	36,4	2.538,1	4,8	42,4	2.792
12.000-13.500	939.426	5,4	41,8	2.569,8	4,9	47,3	2.736
13.500-15.000	897.765	5,2	46,9	2.440,3	4,7	52,0	2.718
15.000-16.500	823.292	4,7	51,7	2.241,1	4,3	56,3	2.722
16.500-18.000	756.584	4,3	56,0	2.060,2	3,9	60,2	2.723
18.000-19.500	736.643	4,2	60,2	2.003,3	3,8	64,0	2.719
19.500-21.000	658.111	3,8	64,0	1.792,0	3,4	67,5	2.723
21.000-22.500	587.096	3,4	67,4	1.599,6	3,1	70,5	2.725
22.500-24.000	534.052	3,1	70,5	1.454,7	2,8	73,3	2.724
24.000-25.500	493.161	2,8	73,3	1.341,8	2,6	75,9	2.721
25.500-27.000	446.524	2,6	75,9	1.214,9	2,3	78,2	2.721
27.000-28.500	418.073	2,4	78,3	1.135,4	2,2	80,3	2.716
28.500-30.000	380.688	2,2	80,5	1.034,4	2,0	82,3	2.717
30.000-33.000	682.858	3,9	84,4	1.851,8	3,5	85,9	2.712
33.000-36.000	527.150	3,0	87,4	1.430,4	2,7	88,6	2.714
36.000-39.000	396.100	2,3	89,7	1.075,1	2,1	90,6	2.714
39.000-42.000	294.081	1,7	91,4	799,1	1,5	92,2	2.717
42.000-45.000	223.724	1,3	92,7	608,5	1,2	93,3	2.720
45.000-48.000	178.848	1,0	93,7	486,7	0,9	94,3	2.721
48.000-51.000	147.020	0,8	94,5	400,4	0,8	95,0	2.723
51.000-54.000	121.181	0,7	95,2	330,3	0,6	95,7	2.726
54.000-57.000	101.666	0,6	95,8	277,1	0,5	96,2	2.725
57.000-60.000	85.673	0,5	96,3	233,9	0,4	96,6	2.731
60.000-66.000	136.490	0,8	97,1	372,7	0,7	97,3	2.730
66.000-72.000	101.819	0,6	97,7	278,8	0,5	97,9	2.738
72.000-78.000	77.587	0,4	98,1	212,7	0,4	98,3	2.741
78.000-84.000	58.774	0,3	98,5	161,3	0,3	98,6	2.745
84.000-90.000	45.280	0,3	98,7	124,4	0,2	98,8	2.748
90.000-96.000	34.979	0,2	98,9	96,1	0,2	99,0	2.748
96.000-120.000	81.567	0,5	99,4	223,5	0,4	99,4	2.740
120.000-144.000	37.685	0,2	99,6	103,2	0,2	99,6	2.737
144.000-168.000	20.352	0,1	99,7	55,6	0,1	99,7	2.734
168.000-192.000	12.551	0,1	99,8	34,3	0,1	99,8	2.730
192.000-216.000	8.290	0,0	99,8	22,8	0,0	99,9	2.752
216.000-240.000	5.598	0,0	99,9	15,4	0,0	99,9	2.748
240.000-360.000	12.266	0,1	99,9	33,4	0,1	99,9	2.725
360.000-480.000	4.104	0,0	100,0	11,2	0,0	100,0	2.724
480.000-600.000	1.921	0,0	100,0	5,2	0,0	100,0	2.708
Más de 600.000	4.256	0,0	100,0	11,6	0,0	100,0	2.727
TOTAL	17.405.218	100		52.350,3	100		3.008

(*) Suma de la reducción con carácter general y de las reducciones adicionales por prolongación de la actividad laboral, por movilidad geográfica y para trabajadores activos con discapacidad.

Cuadro AE.II.1.6

BASE IMPONIBLE GENERAL. IRPF 2010

Tramos de base imponible (euros)	Declaraciones			Importe			Media (euros)
	Número	%	% acumulado	Millones de euros	%	% acumulado	
Menor o igual a 0	49.745	0,3	0,3	- 319,1	-0,1	-0,1	- 6.415
0-1.500	643.634	3,4	3,7	- 387,2	-0,1	-0,2	- 602
1.500-3.000	643.292	3,4	7,2	1.223,6	0,3	0,1	1.902
3.000-4.500	908.981	4,9	12,0	3.190,3	0,9	1,0	3.510
4.500-6.000	992.563	5,3	17,3	4.665,1	1,3	2,3	4.700
6.000-7.500	907.517	4,9	22,2	5.601,5	1,5	3,9	6.172
7.500-9.000	901.592	4,8	27,0	6.924,8	1,9	5,8	7.681
9.000-10.500	889.701	4,8	31,8	8.167,8	2,3	8,0	9.180
10.500-12.000	1.002.829	5,4	37,2	10.820,1	3,0	11,0	10.790
12.000-13.500	1.023.983	5,5	42,7	12.542,7	3,5	14,5	12.249
13.500-15.000	973.150	5,2	47,9	13.325,5	3,7	18,2	13.693
15.000-16.500	887.587	4,8	52,6	13.423,6	3,7	21,9	15.124
16.500-18.000	809.868	4,3	57,0	13.414,6	3,7	25,6	16.564
18.000-19.500	781.010	4,2	61,2	14.081,1	3,9	29,5	18.029
19.500-21.000	695.175	3,7	64,9	13.531,6	3,7	33,2	19.465
21.000-22.500	617.936	3,3	68,2	12.912,5	3,6	36,8	20.896
22.500-24.000	560.178	3,0	71,2	12.518,7	3,5	40,2	22.348
24.000-25.500	515.375	2,8	74,0	12.265,0	3,4	43,6	23.798
25.500-27.000	465.270	2,5	76,5	11.747,7	3,2	46,9	25.249
27.000-28.500	434.498	2,3	78,8	11.612,6	3,2	50,1	26.726
28.500-30.000	395.063	2,1	80,9	11.112,0	3,1	53,1	28.127
30.000-33.000	706.442	3,8	84,7	21.403,3	5,9	59,0	30.297
33.000-36.000	546.168	2,9	87,6	17.992,4	5,0	64,0	32.943
36.000-39.000	411.180	2,2	89,8	14.648,8	4,0	68,1	35.626
39.000-42.000	306.748	1,6	91,5	11.728,6	3,2	71,3	38.235
42.000-45.000	233.858	1,3	92,7	9.562,5	2,6	73,9	40.890
45.000-48.000	187.501	1,0	93,7	8.177,7	2,3	76,2	43.614
48.000-51.000	154.450	0,8	94,5	7.143,4	2,0	78,2	46.251
51.000-54.000	127.541	0,7	95,2	6.241,2	1,7	79,9	48.935
54.000-57.000	107.182	0,6	95,8	5.533,4	1,5	81,4	51.626
57.000-60.000	90.568	0,5	96,3	4.917,2	1,4	82,8	54.293
60.000-66.000	144.344	0,8	97,1	8.386,3	2,3	85,1	58.099
66.000-72.000	108.031	0,6	97,6	6.837,6	1,9	87,0	63.293
72.000-78.000	82.537	0,4	98,1	5.649,5	1,6	88,6	68.448
78.000-84.000	62.666	0,3	98,4	4.611,5	1,3	89,8	73.588
84.000-90.000	48.495	0,3	98,7	3.795,0	1,0	90,9	78.255
90.000-96.000	37.605	0,2	98,9	3.110,9	0,9	91,7	82.725
96.000-120.000	88.767	0,5	99,3	8.243,8	2,3	94,0	92.870
120.000-144.000	41.612	0,2	99,6	4.601,2	1,3	95,3	110.573
144.000-168.000	22.897	0,1	99,7	2.918,1	0,8	96,1	127.444
168.000-192.000	14.164	0,1	99,8	2.054,2	0,6	96,7	145.028
192.000-216.000	9.431	0,1	99,8	1.527,9	0,4	97,1	162.004
216.000-240.000	6.395	0,0	99,9	1.127,0	0,3	97,4	176.231
240.000-360.000	14.417	0,1	99,9	3.080,9	0,9	98,2	213.700
360.000-480.000	4.983	0,0	100,0	1.465,5	0,4	98,6	294.096
480.000-600.000	2.403	0,0	100,0	865,7	0,2	98,9	360.268
Más de 600.000	5.171	0,0	100,0	4.052,6	1,1	100,0	783.710
TOTAL	18.664.503	100		362.050,7	100		19.398

Cuadro AE.II.1.7

COMPONENTES DE LA BASE IMPONIBLE DEL AHORRO(*). IRPF 2010

Tramos de base imponible (euros)	Rendimientos del capital mobiliario		Régimen de atribución de rentas: Rendimientos del capital mobiliario		Saldo neto positivo de ganancias y pérdidas patrimoniales imputables a 2010		Compensaciones de saldos netos negativos de ganancias y pérdidas patrimoniales de los ejercicios 2006 a 2009	
	Declaraciones	Millones de euros	Declaraciones	Millones de euros	Declaraciones	Millones de euros	Declaraciones	Millones de euros
Menor o igual a 0	19.323	-9,6	63	-0,03	302	1,3	302	1,3
0-1.500	870.749	142,3	1.120	0,06	48.239	14,7	1.352	3,5
1.500-3.000	529.538	224,2	720	0,10	39.950	24,8	1.098	2,3
3.000-4.500	746.839	297,1	975	0,16	52.397	37,4	1.550	3,3
4.500-6.000	830.225	482,0	1.315	0,13	68.967	60,6	2.008	3,3
6.000-7.500	741.111	487,3	1.490	0,29	64.973	73,9	2.164	3,6
7.500-9.000	717.807	461,0	1.530	0,36	61.399	79,6	2.226	4,0
9.000-10.500	701.599	441,4	1.529	0,42	59.382	86,6	2.290	4,2
10.500-12.000	779.367	403,4	1.524	0,32	59.102	85,8	2.347	3,9
12.000-13.500	806.768	426,5	1.583	0,45	62.567	98,2	2.348	5,3
13.500-15.000	782.672	436,3	1.589	0,42	64.123	104,3	2.538	5,1
15.000-16.500	728.268	444,5	1.653	0,50	63.184	111,3	2.535	5,6
16.500-18.000	674.873	441,7	1.535	0,42	61.400	115,3	2.422	5,3
18.000-19.500	654.652	440,4	1.504	0,55	59.547	116,7	2.392	4,9
19.500-21.000	591.816	428,4	1.423	0,57	55.713	115,3	2.229	4,6
21.000-22.500	531.942	408,2	1.382	0,43	52.148	116,0	2.171	4,3
22.500-24.000	485.412	392,1	1.256	0,43	48.625	118,2	2.166	6,0
24.000-25.500	450.491	372,8	1.202	0,52	45.631	118,2	2.006	5,2
25.500-27.000	409.200	343,1	1.109	0,47	42.691	116,0	1.973	5,2
27.000-28.500	383.883	337,8	1.049	0,12	39.992	112,1	1.934	4,3
28.500-30.000	352.775	326,7	975	0,53	39.022	114,5	1.832	4,2
30.000-33.000	632.066	621,4	1.707	0,59	73.653	222,6	3.635	7,8
33.000-36.000	498.044	604,9	1.593	0,89	66.015	222,2	3.407	8,6
36.000-39.000	377.851	543,8	1.310	0,71	53.503	207,9	3.007	7,5
39.000-42.000	283.650	479,2	1.216	0,84	44.148	204,1	2.658	8,2
42.000-45.000	217.007	412,4	1.030	0,74	35.233	190,0	2.189	7,2
45.000-48.000	174.525	362,9	967	0,83	29.675	179,6	1.975	5,8
48.000-51.000	144.107	322,1	818	0,47	25.148	176,8	1.689	5,9
51.000-54.000	119.385	288,6	704	0,66	21.750	168,1	1.547	6,7
54.000-57.000	100.544	261,4	656	-0,59	18.727	155,4	1.365	5,2
57.000-60.000	85.337	237,6	554	0,61	16.397	148,1	1.200	5,0
60.000-66.000	136.200	427,1	936	0,92	27.224	275,0	2.130	10,8
66.000-72.000	102.224	363,0	790	1,11	21.459	249,7	1.805	7,9
72.000-78.000	78.304	317,7	670	0,55	17.062	220,8	1.409	6,2
78.000-84.000	59.562	267,1	537	0,57	13.588	196,5	1.219	6,6
84.000-90.000	46.275	245,3	438	0,67	11.003	180,1	1.012	5,9
90.000-96.000	35.980	220,6	389	0,77	8.978	170,8	850	6,4
96.000-120.000	85.324	671,0	986	2,04	23.569	550,1	2.300	15,4
120.000-144.000	40.290	468,5	581	1,35	12.425	409,1	1.349	34,1
144.000-168.000	22.269	354,4	371	1,57	7.372	285,0	885	10,1
168.000-192.000	13.836	272,9	229	0,89	4.844	224,3	553	6,9
192.000-216.000	9.257	219,2	164	0,37	3.404	179,7	423	5,1
216.000-240.000	6.271	183,6	108	0,59	2.434	148,9	290	4,6
240.000-360.000	14.196	605,1	288	2,41	5.798	486,0	793	22,3
360.000-480.000	4.945	335,8	130	0,44	2.190	266,7	345	11,8
480.000-600.000	2.397	226,9	69	1,53	1.172	208,6	168	8,1
Más de 600.000	5.159	1.186,5	140	1,46	2.869	2.050,2	481	144,8
TOTAL	16.084.315	18.226,5	43.907	30,19	1.638.994	9.797,0	80.567	464,2

(*) El importe de la base imponible del ahorro que figura en el Cuadro AE.II.1.8 no coincide con el resultado de la suma algebraica de los componentes que se recogen en este cuadro; la diferencia, 301,6 millones de euros, coincide con el saldo negativo de los rendimientos del capital mobiliario imputables a la base imponible del ahorro, los cuales no se integran en esta última magnitud, sino que se compensa con el saldo positivo que se obtenga en los cuatro ejercicios siguientes.

Cuadro AE.II.1.8

BASE IMPONIBLE DEL AHORRO. IRPF 2010

Tramos de base imponible (euros)	Declaraciones			Importe			Media (euros)
	Número	%	% acumulado	Millones de euros	%	% acumulado	
Menor o igual a 0	0	0,0	0,0	0,0	0,0	0,0	-
0-1.500	863.327	5,5	5,5	163,0	0,6	0,6	189
1.500-3.000	520.838	3,3	8,8	253,3	0,9	1,5	486
3.000-4.500	733.272	4,7	13,5	339,1	1,2	2,7	462
4.500-6.000	817.894	5,2	18,7	547,8	2,0	4,7	670
6.000-7.500	728.108	4,6	23,4	565,4	2,0	6,7	777
7.500-9.000	703.578	4,5	27,8	543,3	1,9	8,6	772
9.000-10.500	686.780	4,4	32,2	529,1	1,9	10,5	770
10.500-12.000	761.188	4,9	37,1	493,2	1,8	12,3	648
12.000-13.500	787.517	5,0	42,1	525,9	1,9	14,2	668
13.500-15.000	763.899	4,9	47,0	542,4	1,9	16,1	710
15.000-16.500	709.976	4,5	51,5	558,3	2,0	18,1	786
16.500-18.000	657.550	4,2	55,7	562,9	2,0	20,2	856
18.000-19.500	638.065	4,1	59,7	560,5	2,0	22,2	878
19.500-21.000	576.416	3,7	63,4	546,8	2,0	24,1	949
21.000-22.500	517.966	3,3	66,7	529,4	1,9	26,0	1.022
22.500-24.000	472.340	3,0	69,7	510,6	1,8	27,9	1.081
24.000-25.500	438.219	2,8	72,5	492,6	1,8	29,6	1.124
25.500-27.000	398.124	2,5	75,1	468,5	1,7	31,3	1.177
27.000-28.500	372.624	2,4	77,4	452,2	1,6	32,9	1.214
28.500-30.000	342.630	2,2	79,6	445,7	1,6	34,5	1.301
30.000-33.000	612.692	3,9	83,5	857,0	3,1	37,6	1.399
33.000-36.000	483.804	3,1	86,6	828,8	3,0	40,6	1.713
36.000-39.000	366.929	2,3	88,9	751,9	2,7	43,3	2.049
39.000-42.000	275.218	1,8	90,7	683,1	2,4	45,7	2.482
42.000-45.000	210.414	1,3	92,0	604,6	2,2	47,9	2.873
45.000-48.000	169.199	1,1	93,1	541,6	1,9	49,8	3.201
48.000-51.000	139.646	0,9	94,0	500,9	1,8	51,6	3.587
51.000-54.000	115.748	0,7	94,7	455,1	1,6	53,3	3.932
54.000-57.000	97.323	0,6	95,4	418,0	1,5	54,8	4.295
57.000-60.000	82.714	0,5	95,9	384,0	1,4	56,1	4.642
60.000-66.000	132.152	0,8	96,7	697,0	2,5	58,6	5.274
66.000-72.000	99.200	0,6	97,4	610,2	2,2	60,8	6.151
72.000-78.000	76.097	0,5	97,9	537,7	1,9	62,7	7.066
78.000-84.000	57.808	0,4	98,2	462,7	1,7	64,4	8.004
84.000-90.000	44.934	0,3	98,5	423,5	1,5	65,9	9.424
90.000-96.000	34.990	0,2	98,7	387,8	1,4	67,3	11.083
96.000-120.000	83.165	0,5	99,3	1.213,7	4,4	71,7	14.594
120.000-144.000	39.297	0,3	99,5	850,6	3,0	74,7	21.646
144.000-168.000	21.758	0,1	99,6	636,9	2,3	77,0	29.274
168.000-192.000	13.570	0,1	99,7	494,6	1,8	78,8	36.445
192.000-216.000	9.068	0,1	99,8	395,0	1,4	80,2	43.563
216.000-240.000	6.167	0,0	99,8	329,5	1,2	81,4	53.434
240.000-360.000	13.945	0,1	99,9	1.074,3	3,9	85,2	77.039
360.000-480.000	4.874	0,0	100,0	592,0	2,1	87,3	121.456
480.000-600.000	2.371	0,0	100,0	430,2	1,5	88,9	181.460
Más de 600.000	5.096	0,0	100,0	3.100,5	11,1	100,0	608.416
TOTAL	15.688.490	100		27.891,1	100		1.778

Cuadro AE.II.1.9

BASE IMPONIBLE TOTAL. IRPF 2010

Tramos de base imponible (euros)	Declaraciones			Importe			Media (euros)
	Número	%	% acumulado	Millones de euros	%	% acumulado	
Menor o igual a 0	167.157	0,9	0,9	-319,1	-0,1	-0,1	-1.909
0-1.500	1.016.228	5,3	6,1	-224,2	-0,1	-0,1	-221
1.500-3.000	681.954	3,5	9,7	1.476,9	0,4	0,2	2.166
3.000-4.500	927.233	4,8	14,5	3.529,3	0,9	1,1	3.806
4.500-6.000	1.004.499	5,2	19,7	5.213,0	1,3	2,5	5.190
6.000-7.500	915.221	4,8	24,5	6.166,9	1,6	4,1	6.738
7.500-9.000	906.722	4,7	29,2	7.468,1	1,9	6,0	8.236
9.000-10.500	893.260	4,6	33,8	8.696,9	2,2	8,2	9.736
10.500-12.000	1.005.591	5,2	39,0	11.313,4	2,9	11,1	11.250
12.000-13.500	1.026.064	5,3	44,4	13.068,6	3,4	14,5	12.737
13.500-15.000	974.811	5,1	49,4	13.868,0	3,6	18,0	14.226
15.000-16.500	888.897	4,6	54,0	13.981,9	3,6	21,6	15.730
16.500-18.000	810.923	4,2	58,3	13.977,6	3,6	25,2	17.237
18.000-19.500	781.868	4,1	62,3	14.641,6	3,8	28,9	18.726
19.500-21.000	695.914	3,6	65,9	14.078,4	3,6	32,6	20.230
21.000-22.500	618.559	3,2	69,1	13.441,9	3,4	36,0	21.731
22.500-24.000	560.698	2,9	72,1	13.029,2	3,3	39,3	23.238
24.000-25.500	515.844	2,7	74,7	12.757,6	3,3	42,6	24.732
25.500-27.000	465.675	2,4	77,2	12.216,2	3,1	45,7	26.233
27.000-28.500	434.846	2,3	79,4	12.064,8	3,1	48,8	27.745
28.500-30.000	395.403	2,1	81,5	11.557,7	3,0	51,8	29.230
30.000-33.000	707.018	3,7	85,1	22.260,4	5,7	57,5	31.485
33.000-36.000	546.615	2,8	88,0	18.821,2	4,8	62,3	34.432
36.000-39.000	411.554	2,1	90,1	15.400,7	3,9	66,3	37.421
39.000-42.000	307.043	1,6	91,7	12.411,7	3,2	69,5	40.423
42.000-45.000	234.099	1,2	92,9	10.167,1	2,6	72,1	43.431
45.000-48.000	187.751	1,0	93,9	8.719,3	2,2	74,3	46.441
48.000-51.000	154.634	0,8	94,7	7.644,3	2,0	76,3	49.435
51.000-54.000	127.690	0,7	95,4	6.696,3	1,7	78,0	52.442
54.000-57.000	107.337	0,6	95,9	5.951,4	1,5	79,5	55.446
57.000-60.000	90.692	0,5	96,4	5.301,2	1,4	80,9	58.452
60.000-66.000	144.547	0,8	97,1	9.083,2	2,3	83,2	62.839
66.000-72.000	108.189	0,6	97,7	7.447,7	1,9	85,1	68.840
72.000-78.000	82.670	0,4	98,1	6.187,2	1,6	86,7	74.842
78.000-84.000	62.767	0,3	98,5	5.074,2	1,3	88,0	80.841
84.000-90.000	48.571	0,3	98,7	4.218,4	1,1	89,1	86.851
90.000-96.000	37.686	0,2	98,9	3.498,7	0,9	90,0	92.837
96.000-120.000	88.964	0,5	99,4	9.457,5	2,4	92,4	106.307
120.000-144.000	41.745	0,2	99,6	5.451,8	1,4	93,8	130.598
144.000-168.000	22.958	0,1	99,7	3.555,0	0,9	94,7	154.850
168.000-192.000	14.225	0,1	99,8	2.548,7	0,7	95,4	179.173
192.000-216.000	9.473	0,0	99,8	1.922,9	0,5	95,9	202.987
216.000-240.000	6.415	0,0	99,9	1.456,5	0,4	96,2	227.050
240.000-360.000	14.476	0,1	99,9	4.155,2	1,1	97,3	287.042
360.000-480.000	5.008	0,0	100,0	2.057,5	0,5	97,8	410.834
480.000-600.000	2.421	0,0	100,0	1.296,0	0,3	98,2	535.302
Más de 600.000	5.205	0,0	100,0	7.153,0	1,8	100,0	1.374.265
TOTAL	19.257.120	100		389.941,8	100		20.249

Cuadro AE.II.1.10

ESTRUCTURA PORCENTUAL DE LA BASE IMPONIBLE TOTAL POR TRAMOS. IRPF 2010

Tramos de base imponible (euros)	% Trabajo	% Capital inmobiliario	% Capital mobiliario			% Actividades económicas				
			A integrar en base imponible general	A integrar en base imponible del ahorro	Total	Estimación directa	Estim. objetiva (activ. agrarias)	Estim. objet. (activ. no agrarias)	Total	
Menor o igual a 0(*)	-	-	-	-	-	-	-	-	-	-
0-1.500(*)	-	-	-	-	-	-	-	-	-	-
1.500-3.000	68,70	2,67	0,09	15,62	15,70	1,41	3,80	0,70	5,91	
3.000-4.500	77,06	2,42	0,07	8,64	8,71	3,45	2,61	1,21	7,28	
4.500-6.000	73,67	2,89	0,08	9,41	9,49	4,36	2,77	1,91	9,03	
6.000-7.500	73,26	3,24	0,09	8,02	8,12	5,15	2,65	2,78	10,58	
7.500-9.000	74,29	2,91	0,08	6,26	6,34	5,26	2,06	4,75	12,07	
9.000-10.500	75,85	2,68	0,08	5,13	5,21	5,05	1,82	5,34	12,21	
10.500-12.000	81,73	1,96	0,06	3,63	3,69	3,91	1,24	4,30	9,45	
12.000-13.500	83,26	1,80	0,05	3,31	3,36	3,27	1,02	4,26	8,55	
13.500-15.000	83,86	1,73	0,05	3,19	3,24	2,99	0,91	4,29	8,19	
15.000-16.500	84,25	1,75	0,05	3,23	3,29	2,91	0,86	3,89	7,66	
16.500-18.000	84,89	1,76	0,05	3,24	3,29	2,87	0,79	3,34	7,00	
18.000-19.500	86,41	1,62	0,05	3,06	3,11	2,63	0,71	2,69	6,03	
19.500-21.000	86,82	1,64	0,05	3,09	3,14	2,59	0,66	2,35	5,60	
21.000-22.500	87,28	1,65	0,05	3,10	3,15	2,57	0,62	1,99	5,17	
22.500-24.000	87,85	1,62	0,06	3,05	3,11	2,51	0,55	1,70	4,76	
24.000-25.500	88,47	1,58	0,06	2,97	3,03	2,43	0,50	1,43	4,37	
25.500-27.000	88,84	1,57	0,05	2,92	2,97	2,44	0,45	1,23	4,12	
27.000-28.500	89,34	1,54	0,05	2,85	2,90	2,32	0,43	1,04	3,79	
28.500-30.000	89,42	1,52	0,05	2,90	2,95	2,33	0,40	0,91	3,63	
30.000-33.000	89,80	1,47	0,05	2,88	2,93	2,28	0,36	0,75	3,39	
33.000-36.000	88,83	1,62	0,06	3,26	3,32	2,53	0,33	0,67	3,53	
36.000-39.000	87,86	1,80	0,06	3,58	3,64	2,83	0,34	0,61	3,78	
39.000-42.000	86,47	2,06	0,07	3,92	3,99	3,28	0,33	0,56	4,17	
42.000-45.000	85,64	2,20	0,09	4,14	4,23	3,57	0,32	0,49	4,37	
45.000-48.000	84,92	2,30	0,09	4,21	4,30	3,90	0,31	0,43	4,65	
48.000-51.000	84,29	2,38	0,09	4,31	4,40	4,18	0,28	0,39	4,85	
51.000-54.000	83,67	2,43	0,10	4,38	4,48	4,51	0,27	0,37	5,15	
54.000-57.000	83,21	2,46	0,09	4,51	4,60	4,73	0,27	0,32	5,32	
57.000-60.000	82,61	2,50	0,11	4,53	4,64	5,09	0,24	0,29	5,62	
60.000-66.000	82,03	2,52	0,10	4,75	4,85	5,26	0,22	0,25	5,73	
66.000-72.000	80,94	2,58	0,11	4,93	5,04	5,78	0,18	0,19	6,15	
72.000-78.000	79,91	2,67	0,12	5,21	5,33	6,20	0,18	0,18	6,57	
78.000-84.000	79,06	2,74	0,12	5,36	5,49	6,58	0,16	0,16	6,89	
84.000-90.000	77,45	2,74	0,13	5,89	6,02	7,12	0,14	0,16	7,41	
90.000-96.000	75,75	2,84	0,15	6,36	6,51	7,70	0,13	0,12	7,95	
96.000-120.000	72,18	3,00	0,16	7,16	7,32	9,05	0,14	0,12	9,31	
120.000-144.000	67,67	3,17	0,18	8,70	8,88	10,39	0,10	0,09	10,58	
144.000-168.000	64,12	3,09	0,20	10,14	10,34	11,61	0,10	0,06	11,77	
168.000-192.000	62,68	2,90	0,21	10,84	11,04	11,68	0,08	0,05	11,81	
192.000-216.000	61,03	2,74	0,25	11,45	11,70	12,04	0,06	0,05	12,15	
216.000-240.000	59,72	2,50	0,25	12,68	12,93	11,77	0,04	0,04	11,85	
240.000-360.000	54,15	2,27	0,24	14,64	14,88	13,91	0,06	0,03	14,00	
360.000-480.000	49,12	1,69	0,16	16,36	16,52	16,01	0,02	0,02	16,05	
480.000-600.000	43,23	1,33	0,22	17,61	17,82	17,50	0,03	0,03	17,56	
Más de 600.000	41,87	0,42	0,19	16,69	16,88	12,08	0,01	-0,00	12,08	
TOTAL	82,43	2,01	0,08	4,80	4,88	4,00	0,62	1,60	6,23	

(continúa)

Cuadro AE.II.1.10 (Continuación)

ESTRUCTURA PORCENTUAL DE LA BASE IMPONIBLE TOTAL POR TRAMOS. IRPF 2010

Tramos de base imponible (euros)	% Régimen atribución de rentas	% Rentas imputadas	% Ganancias y pérdidas patrimoniales			% Total
			A integrar en base imponible general	A integrar en base imponible del ahorro	Total	
Menor o igual a 0(*)	-	-	-	-	-	-
0-1.500(*)	-	-	-	-	-	-
1.500-3.000	0,50	3,67	1,32	1,53	2,85	100
3.000-4.500	0,87	1,97	0,72	0,97	1,69	100
4.500-6.000	1,15	2,02	0,64	1,10	1,74	100
6.000-7.500	1,39	1,67	0,60	1,14	1,74	100
7.500-9.000	1,48	1,34	0,54	1,01	1,55	100
9.000-10.500	1,49	1,11	0,52	0,95	1,46	100
10.500-12.000	1,22	0,80	0,42	0,72	1,15	100
12.000-13.500	1,16	0,72	0,43	0,71	1,14	100
13.500-15.000	1,10	0,70	0,47	0,72	1,18	100
15.000-16.500	1,15	0,70	0,45	0,76	1,21	100
16.500-18.000	1,17	0,69	0,41	0,79	1,20	100
18.000-19.500	1,08	0,64	0,34	0,76	1,10	100
19.500-21.000	1,06	0,64	0,30	0,79	1,09	100
21.000-22.500	1,03	0,63	0,25	0,83	1,08	100
22.500-24.000	0,96	0,60	0,23	0,86	1,09	100
24.000-25.500	0,88	0,58	0,20	0,89	1,09	100
25.500-27.000	0,84	0,57	0,19	0,91	1,10	100
27.000-28.500	0,79	0,56	0,18	0,89	1,08	100
28.500-30.000	0,77	0,60	0,16	0,95	1,12	100
30.000-33.000	0,72	0,59	0,14	0,96	1,10	100
33.000-36.000	0,77	0,66	0,12	1,13	1,26	100
36.000-39.000	0,85	0,66	0,11	1,30	1,41	100
39.000-42.000	0,97	0,66	0,10	1,58	1,68	100
42.000-45.000	1,03	0,65	0,08	1,80	1,88	100
45.000-48.000	1,12	0,64	0,08	1,99	2,07	100
48.000-51.000	1,15	0,63	0,07	2,24	2,31	100
51.000-54.000	1,16	0,63	0,07	2,41	2,48	100
54.000-57.000	1,21	0,62	0,06	2,52	2,59	100
57.000-60.000	1,26	0,62	0,05	2,70	2,75	100
60.000-66.000	1,30	0,61	0,06	2,91	2,97	100
66.000-72.000	1,38	0,60	0,06	3,25	3,30	100
72.000-78.000	1,42	0,59	0,04	3,47	3,51	100
78.000-84.000	1,46	0,59	0,04	3,74	3,78	100
84.000-90.000	1,60	0,61	0,04	4,13	4,17	100
90.000-96.000	1,59	0,62	0,05	4,70	4,75	100
96.000-120.000	1,89	0,60	0,05	5,65	5,71	100
120.000-144.000	2,17	0,58	0,06	6,88	6,94	100
144.000-168.000	2,34	0,57	0,04	7,73	7,77	100
168.000-192.000	2,39	0,54	0,11	8,53	8,64	100
192.000-216.000	2,69	0,52	0,09	9,08	9,17	100
216.000-240.000	2,53	0,50	0,07	9,90	9,97	100
240.000-360.000	3,01	0,44	0,10	11,16	11,26	100
360.000-480.000	3,79	0,40	0,03	12,39	12,42	100
480.000-600.000	4,14	0,28	0,17	15,47	15,65	100
Más de 600.000	1,68	0,26	0,16	26,64	26,80	100
TOTAL	1,15	0,72	0,23	2,39	2,63	100

(*) Las participaciones que resultan en los dos primeros intervalos de la distribución no son representativas ya que la base imponible de forma agregada en esos dos tramos es de signo negativo y, además, algunos de sus componentes también son negativos.

Cuadro AE.II.1.11

REDUCCIÓN POR TRIBUTACIÓN CONJUNTA. IRPF 2010

Tramos de base imponible (euros)	Importe (millones de euros)	%	% acumulado
Menor o igual a 0	0,0	0,0	0,0
0-1.500	88,5	0,7	0,7
1.500-3.000	220,9	1,7	2,3
3.000-4.500	373,1	2,8	5,1
4.500-6.000	435,8	3,3	8,4
6.000-7.500	603,5	4,5	12,9
7.500-9.000	641,5	4,8	17,8
9.000-10.500	663,9	5,0	22,8
10.500-12.000	759,7	5,7	28,5
12.000-13.500	811,5	6,1	34,6
13.500-15.000	833,5	6,3	40,8
15.000-16.500	806,4	6,1	46,9
16.500-18.000	766,2	5,8	52,6
18.000-19.500	689,7	5,2	57,8
19.500-21.000	605,4	4,6	62,4
21.000-22.500	523,8	3,9	66,3
22.500-24.000	457,5	3,4	69,8
24.000-25.500	403,1	3,0	72,8
25.500-27.000	357,3	2,7	75,5
27.000-28.500	331,0	2,5	78,0
28.500-30.000	301,0	2,3	80,2
30.000-33.000	554,3	4,2	84,4
33.000-36.000	417,7	3,1	87,5
36.000-39.000	300,9	2,3	89,8
39.000-42.000	217,2	1,6	91,4
42.000-45.000	166,2	1,2	92,7
45.000-48.000	134,4	1,0	93,7
48.000-51.000	110,5	0,8	94,5
51.000-54.000	89,5	0,7	95,2
54.000-57.000	75,3	0,6	95,7
57.000-60.000	63,5	0,5	96,2
60.000-66.000	100,9	0,8	97,0
66.000-72.000	75,1	0,6	97,5
72.000-78.000	57,6	0,4	98,0
78.000-84.000	44,6	0,3	98,3
84.000-90.000	35,2	0,3	98,6
90.000-96.000	27,5	0,2	98,8
96.000-120.000	66,7	0,5	99,3
120.000-144.000	31,4	0,2	99,5
144.000-168.000	17,7	0,1	99,7
168.000-192.000	11,4	0,1	99,7
192.000-216.000	7,3	0,1	99,8
216.000-240.000	5,1	0,0	99,8
240.000-360.000	11,6	0,1	99,9
360.000-480.000	4,0	0,0	100,0
480.000-600.000	1,9	0,0	100,0
Más de 600.000	4,1	0,0	100,0
TOTAL	13.304,9	100	

Cuadro AE.II.1.12

REDUCCIONES POR APORTACIONES Y CONTRIBUCIONES A SISTEMAS DE PREVISIÓN SOCIAL. RÉGIMEN GENERAL(*). IRPF 2010

Tramos de base imponible (euros)	Declaraciones			Importe			Media (euros)
	Número	%	% acumulado	Millones de euros	%	% acumulado	
Menor o igual a 0	0	0,0	0,0	0,0	0,0	0,0	-
0-1.500	23.088	0,6	0,6	8,0	0,1	0,1	348
1.500-3.000	34.062	0,8	1,4	17,6	0,3	0,5	518
3.000-4.500	51.064	1,2	2,6	28,3	0,5	1,0	555
4.500-6.000	64.475	1,6	4,2	39,9	0,7	1,7	618
6.000-7.500	71.646	1,8	6,0	47,7	0,9	2,5	666
7.500-9.000	86.190	2,1	8,1	59,8	1,1	3,6	694
9.000-10.500	96.523	2,4	10,4	70,7	1,3	4,9	732
10.500-12.000	118.796	2,9	13,3	86,8	1,6	6,4	730
12.000-13.500	138.133	3,4	16,7	100,3	1,8	8,2	726
13.500-15.000	151.310	3,7	20,4	110,2	2,0	10,2	729
15.000-16.500	157.646	3,9	24,3	116,4	2,1	12,3	738
16.500-18.000	157.548	3,9	28,1	118,9	2,1	14,4	755
18.000-19.500	169.239	4,1	32,3	125,7	2,3	16,7	743
19.500-21.000	162.550	4,0	36,2	124,0	2,2	18,9	763
21.000-22.500	157.098	3,8	40,1	123,2	2,2	21,1	784
22.500-24.000	160.058	3,9	44,0	122,5	2,2	23,3	766
24.000-25.500	162.443	4,0	47,9	124,3	2,2	25,5	765
25.500-27.000	154.444	3,8	51,7	122,8	2,2	27,7	795
27.000-28.500	145.768	3,6	55,3	123,3	2,2	29,9	846
28.500-30.000	134.137	3,3	58,6	122,7	2,2	32,1	915
30.000-33.000	246.970	6,0	64,6	242,1	4,3	36,5	980
33.000-36.000	217.907	5,3	69,9	245,6	4,4	40,9	1.127
36.000-39.000	185.700	4,5	74,5	244,0	4,4	45,2	1.314
39.000-42.000	148.413	3,6	78,1	224,8	4,0	49,3	1.514
42.000-45.000	117.571	2,9	81,0	204,7	3,7	52,9	1.741
45.000-48.000	98.054	2,4	83,4	189,3	3,4	56,3	1.931
48.000-51.000	83.470	2,0	85,4	175,7	3,1	59,5	2.105
51.000-54.000	70.320	1,7	87,1	164,3	2,9	62,4	2.337
54.000-57.000	60.478	1,5	88,6	153,2	2,7	65,1	2.533
57.000-60.000	51.735	1,3	89,9	142,5	2,6	67,7	2.755
60.000-66.000	83.611	2,0	91,9	253,7	4,5	72,2	3.034
66.000-72.000	63.700	1,6	93,5	213,0	3,8	76,1	3.344
72.000-78.000	49.307	1,2	94,7	180,2	3,2	79,3	3.655
78.000-84.000	38.079	0,9	95,6	148,1	2,7	81,9	3.890
84.000-90.000	29.517	0,7	96,3	124,2	2,2	84,2	4.206
90.000-96.000	22.983	0,6	96,9	103,6	1,9	86,0	4.509
96.000-120.000	54.218	1,3	98,2	278,8	5,0	91,0	5.143
120.000-144.000	25.301	0,6	98,8	150,4	2,7	93,7	5.943
144.000-168.000	13.854	0,3	99,2	90,1	1,6	95,3	6.506
168.000-192.000	8.649	0,2	99,4	60,1	1,1	96,4	6.944
192.000-216.000	5.812	0,1	99,5	42,6	0,8	97,2	7.334
216.000-240.000	3.870	0,1	99,6	28,4	0,5	97,7	7.351
240.000-360.000	8.614	0,2	99,8	66,8	1,2	98,9	7.749
360.000-480.000	2.951	0,1	99,9	24,3	0,4	99,3	8.230
480.000-600.000	1.374	0,0	99,9	11,9	0,2	99,5	8.664
Más de 600.000	3.010	0,1	100,0	26,9	0,5	100,0	8.952
TOTAL	4.091.686	100		5.582,6	100		1.364

(*) Se incluyen las aportaciones y contribuciones a planes de pensiones (tanto de los partícipes como de los promotores), mutualidades de previsión social, planes de previsión asegurados, planes de previsión social empresarial y seguros privados que cubran exclusivamente el riesgo de dependencia severa o de gran dependencia. Se excluyen las aportaciones a favor del cónyuge del contribuyente cuando dicho cónyuge sea el partícipe, mutualista o titular; el régimen especial de discapacitados; y aportaciones a prima fija de deportistas profesionales y de alto nivel.

Cuadro AE.II.1.13

REDUCCIONES POR APORTACIONES A SISTEMAS DE PREVISIÓN SOCIAL EN FAVOR DEL CÓNYUGE DEL CONTRIBUYENTE. IRPF 2010

Tramos de base imponible (euros)	Declaraciones			Importe			Media (euros)
	Número	%	% acumulado	Millones de euros	%	% acumulado	
Menor o igual a 0	0	0,0	0,0	0,0	0,0	0,0	-
0-1.500	39	0,0	0,0	0,0	0,0	0,0	310
1.500-3.000	79	0,1	0,1	0,1	0,1	0,1	669
3.000-4.500	312	0,4	0,5	0,1	0,1	0,2	406
4.500-6.000	838	0,9	1,4	0,5	0,5	0,7	587
6.000-7.500	1.139	1,3	2,7	0,8	0,8	1,5	710
7.500-9.000	1.521	1,7	4,4	1,1	1,21	2,7	724
9.000-10.500	1.846	2,1	6,5	1,4	1,5	4,2	775
10.500-12.000	2.399	2,7	9,2	1,9	2,0	6,2	804
12.000-13.500	2.918	3,3	12,5	2,3	2,4	8,6	799
13.500-15.000	3.429	3,9	16,3	2,8	2,9	11,5	822
15.000-16.500	3.472	3,9	20,2	3,0	3,1	14,6	853
16.500-18.000	3.812	4,3	24,5	3,4	3,5	18,1	882
18.000-19.500	3.698	4,2	28,7	3,3	3,4	21,5	894
19.500-21.000	3.706	4,2	32,9	3,4	3,6	25,1	928
21.000-22.500	3.437	3,9	36,7	3,3	3,4	28,5	958
22.500-24.000	3.156	3,6	40,3	3,1	3,2	31,7	991
24.000-25.500	2.935	3,3	43,6	3,0	3,1	34,8	1.014
25.500-27.000	2.759	3,1	46,7	2,8	2,9	37,7	1.020
27.000-28.500	2.766	3,1	49,8	2,9	3,0	40,8	1.060
28.500-30.000	2.606	2,9	52,7	2,8	2,9	43,7	1.072
30.000-33.000	4.835	5,4	58,2	5,3	5,5	49,2	1.103
33.000-36.000	4.472	5,0	63,2	5,1	5,3	54,5	1.143
36.000-39.000	3.675	4,1	67,3	4,3	4,5	59,0	1.179
39.000-42.000	3.006	3,4	70,7	3,5	3,7	62,7	1.179
42.000-45.000	2.481	2,8	73,5	3,0	3,1	65,8	1.210
45.000-48.000	2.171	2,4	75,9	2,6	2,7	68,5	1.198
48.000-51.000	1.923	2,2	78,1	2,3	2,4	70,9	1.200
51.000-54.000	1.600	1,8	79,9	2,0	2,0	72,9	1.234
54.000-57.000	1.475	1,7	81,6	1,8	1,9	74,8	1.235
57.000-60.000	1.291	1,5	83,0	1,6	1,7	76,5	1.269
60.000-66.000	2.192	2,5	85,5	2,7	2,9	79,4	1.254
66.000-72.000	1.859	2,1	87,6	2,5	2,6	82,0	1.344
72.000-78.000	1.458	1,6	89,2	2,0	2,1	84,1	1.405
78.000-84.000	1.215	1,4	90,6	1,7	1,8	85,9	1.412
84.000-90.000	969	1,1	91,7	1,4	1,5	87,3	1.451
90.000-96.000	854	1,0	92,6	1,2	1,3	88,6	1.454
96.000-120.000	2.173	2,4	95,1	3,3	3,5	92,1	1.541
120.000-144.000	1.227	1,4	96,5	2,0	2,1	94,1	1.615
144.000-168.000	708	0,8	97,3	1,2	1,3	95,4	1.705
168.000-192.000	498	0,6	97,8	0,9	0,9	96,3	1.742
192.000-216.000	339	0,4	98,2	0,6	0,6	96,9	1.762
216.000-240.000	260	0,3	98,5	0,5	0,5	97,4	1.803
240.000-360.000	651	0,7	99,2	1,2	1,2	98,6	1.830
360.000-480.000	252	0,3	99,5	0,5	0,5	99,1	1.868
480.000-600.000	128	0,1	99,7	0,2	0,3	99,4	1.913
Más de 600.000	311	0,3	100,0	0,6	0,6	100,0	1.963
TOTAL	88.890	100		96,4	100		1.085

Cuadro AE.II.1.14

REDUCCIÓN POR PENSIONES COMPENSATORIAS A FAVOR DEL CÓNYUGE Y ANUALIDADES POR ALIMENTOS. IRPF 2010

Tramos de base imponible (euros)	Importe (millones de euros)	%	% acumulado
Menor o igual a 0	0,0	0,0	0,0
0-1.500	0,2	0,1	0,1
1.500-3.000	0,5	0,1	0,2
3.000-4.500	1,1	0,2	0,4
4.500-6.000	1,3	0,3	0,7
6.000-7.500	2,0	0,4	1,1
7.500-9.000	3,1	0,7	1,8
9.000-10.500	4,3	1,0	2,8
10.500-12.000	5,9	1,3	4,1
12.000-13.500	8,0	1,8	5,9
13.500-15.000	8,5	1,9	7,8
15.000-16.500	9,9	2,2	10,1
16.500-18.000	10,3	2,3	12,4
18.000-19.500	11,0	2,5	14,9
19.500-21.000	12,1	2,7	17,6
21.000-22.500	12,5	2,8	20,4
22.500-24.000	12,7	2,9	23,2
24.000-25.500	12,2	2,7	26,0
25.500-27.000	12,1	2,7	28,7
27.000-28.500	12,7	2,9	31,5
28.500-30.000	12,2	2,7	34,3
30.000-33.000	32,1	7,2	41,5
33.000-36.000	21,8	4,9	46,4
36.000-39.000	16,0	3,6	50,0
39.000-42.000	14,2	3,2	53,2
42.000-45.000	11,6	2,6	55,8
45.000-48.000	11,8	2,7	58,4
48.000-51.000	10,5	2,4	60,8
51.000-54.000	9,3	2,1	62,9
54.000-57.000	8,4	1,9	64,8
57.000-60.000	7,6	1,7	66,5
60.000-66.000	13,3	3,0	69,5
66.000-72.000	11,4	2,6	72,0
72.000-78.000	10,3	2,3	74,3
78.000-84.000	8,3	1,9	76,2
84.000-90.000	7,9	1,8	78,0
90.000-96.000	6,8	1,5	79,5
96.000-120.000	20,2	4,5	84,0
120.000-144.000	12,8	2,9	86,9
144.000-168.000	9,9	2,2	89,1
168.000-192.000	6,7	1,5	90,6
192.000-216.000	4,8	1,1	91,7
216.000-240.000	3,7	0,8	92,5
240.000-360.000	9,7	2,2	94,7
360.000-480.000	5,2	1,2	95,9
480.000-600.000	2,6	0,6	96,5
Más de 600.000	15,7	3,5	100,0
TOTAL	445,4	100	

Cuadro AE.II.1.15

**BASES LIQUIDABLES GENERALES NEGATIVAS DE LOS EJERCICIOS
2006 A 2009 QUE SE COMPENSAN. IRPF 2010**

Tramos de base imponible (euros)	Declaraciones			Importe			Media (euros)
	Número	%	% acumulado	Millones de euros	%	% acumulado	
Menor o igual a 0	0	0,0	0,0	0,0	0,0	0,0	-
0-1.500	3.377	8,9	8,9	1,9	0,9	0,9	563
1.500-3.000	3.099	8,2	17,1	4,5	2,1	3,0	1.437
3.000-4.500	3.194	8,4	25,5	5,8	2,7	5,7	1.809
4.500-6.000	3.304	8,7	34,2	7,4	3,5	9,1	2.228
6.000-7.500	2.823	7,4	41,7	8,0	3,8	12,9	2.834
7.500-9.000	2.619	6,9	48,6	8,7	4,1	17,0	3.341
9.000-10.500	2.317	6,1	54,7	9,3	4,4	21,4	4.029
10.500-12.000	2.097	5,5	60,2	9,2	4,3	25,7	4.409
12.000-13.500	1.772	4,7	64,9	8,9	4,2	29,9	5.029
13.500-15.000	1.589	4,2	69,1	9,0	4,2	34,1	5.668
15.000-16.500	1.370	3,6	72,7	8,3	3,9	38,0	6.065
16.500-18.000	1.084	2,9	75,5	7,2	3,4	41,4	6.662
18.000-19.500	978	2,6	78,1	7,1	3,3	44,7	7.255
19.500-21.000	770	2,0	80,1	6,0	2,8	47,5	7.728
21.000-22.500	724	1,9	82,1	6,0	2,8	50,3	8.277
22.500-24.000	637	1,7	83,7	5,0	2,3	52,7	7.852
24.000-25.500	518	1,4	85,1	4,8	2,3	54,9	9.278
25.500-27.000	474	1,2	86,3	4,4	2,0	57,0	9.199
27.000-28.500	424	1,1	87,5	4,4	2,1	59,1	10.454
28.500-30.000	345	0,9	88,4	3,6	1,7	60,7	10.451
30.000-33.000	616	1,6	90,0	6,7	3,2	63,9	10.946
33.000-36.000	553	1,5	91,5	6,2	2,9	66,8	11.123
36.000-39.000	413	1,1	92,5	5,0	2,3	69,1	12.110
39.000-42.000	372	1,0	93,5	4,9	2,3	71,4	13.174
42.000-45.000	269	0,7	94,2	4,0	1,9	73,3	14.995
45.000-48.000	260	0,7	94,9	3,8	1,8	75,1	14.662
48.000-51.000	184	0,5	95,4	2,9	1,3	76,5	15.627
51.000-54.000	169	0,4	95,9	3,1	1,5	77,9	18.349
54.000-57.000	144	0,4	96,2	2,9	1,4	79,3	20.409
57.000-60.000	119	0,3	96,5	2,3	1,1	80,4	19.570
60.000-66.000	198	0,5	97,1	3,9	1,8	82,2	19.792
66.000-72.000	170	0,4	97,5	3,3	1,5	83,8	19.385
72.000-78.000	127	0,3	97,9	2,7	1,3	85,0	21.263
78.000-84.000	112	0,3	98,1	2,9	1,4	86,4	25.837
84.000-90.000	79	0,2	98,4	2,2	1,0	87,4	28.270
90.000-96.000	50	0,1	98,5	1,4	0,7	88,1	27.735
96.000-120.000	193	0,5	99,0	5,8	2,7	90,8	30.008
120.000-144.000	116	0,3	99,3	4,7	2,2	93,0	40.194
144.000-168.000	75	0,2	99,5	2,7	1,3	94,3	36.601
168.000-192.000	43	0,1	99,6	1,5	0,7	95,0	34.353
192.000-216.000	28	0,1	99,7	1,9	0,9	95,9	69.583
216.000-240.000	17	0,0	99,7	0,5	0,2	96,1	31.174
240.000-360.000	46	0,1	99,9	3,0	1,4	97,5	64.189
360.000-480.000	16	0,0	99,9	1,5	0,7	98,2	91.486
480.000-600.000	17	0,0	99,9	1,1	0,5	98,7	64.275
Más de 600.000	23	0,1	100,0	2,7	1,3	100,0	118.448
TOTAL	37.924	100		213,2	100		5.622

Cuadro AE.II.1.16

BASE LIQUIDABLE GENERAL. IRPF 2010

Tramos de base imponible (euros)	Declaraciones			Importe			Media (euros)
	Número	%	% acumulado	Millones de euros	%	% acumulado	
Menor o igual a 0	49.745	0,3	0,3	-319,1	-0,1	-0,1	-6.415
0-1.500	548.163	3,0	3,2	-459,7	-0,1	-0,2	-839
1.500-3.000	556.400	3,0	6,3	1.021,8	0,3	0,1	1.836
3.000-4.500	869.027	4,7	11,0	2.817,3	0,8	0,9	3.242
4.500-6.000	980.617	5,3	16,3	4.199,2	1,2	2,1	4.282
6.000-7.500	900.617	4,9	21,2	4.950,9	1,4	3,6	5.497
7.500-9.000	897.571	4,9	26,1	6.216,8	1,8	5,4	6.926
9.000-10.500	886.777	4,8	30,9	7.422,2	2,2	7,5	8.370
10.500-12.000	1.000.738	5,4	36,3	9.958,9	2,9	10,5	9.952
12.000-13.500	1.022.426	5,6	41,9	11.612,9	3,4	13,8	11.358
13.500-15.000	971.903	5,3	47,2	12.361,9	3,6	17,5	12.719
15.000-16.500	886.684	4,8	52,0	12.479,7	3,6	21,1	14.075
16.500-18.000	809.096	4,4	56,4	12.508,4	3,7	24,7	15.460
18.000-19.500	780.360	4,2	60,6	13.243,6	3,9	28,6	16.971
19.500-21.000	694.652	3,8	64,4	12.779,9	3,7	32,3	18.397
21.000-22.500	617.472	3,4	67,8	12.243,1	3,6	35,9	19.828
22.500-24.000	559.783	3,0	70,8	11.916,7	3,5	39,4	21.288
24.000-25.500	515.057	2,8	73,6	11.716,6	3,4	42,8	22.748
25.500-27.000	464.989	2,5	76,1	11.247,3	3,3	46,1	24.188
27.000-28.500	434.247	2,4	78,5	11.137,0	3,3	49,4	25.647
28.500-30.000	394.834	2,1	80,6	10.668,3	3,1	52,5	27.020
30.000-33.000	706.096	3,8	84,5	20.560,2	6,0	58,5	29.118
33.000-36.000	545.878	3,0	87,4	17.293,2	5,0	63,5	31.680
36.000-39.000	410.986	2,2	89,7	14.076,1	4,1	67,6	34.250
39.000-42.000	306.546	1,7	91,3	11.262,0	3,3	70,9	36.738
42.000-45.000	233.708	1,3	92,6	9.170,8	2,7	73,6	39.241
45.000-48.000	187.360	1,0	93,6	7.834,0	2,3	75,9	41.812
48.000-51.000	154.316	0,8	94,5	6.840,0	2,0	77,9	44.325
51.000-54.000	127.434	0,7	95,2	5.971,6	1,7	79,6	46.861
54.000-57.000	107.101	0,6	95,7	5.290,2	1,5	81,2	49.394
57.000-60.000	90.496	0,5	96,2	4.698,2	1,4	82,5	51.916
60.000-66.000	144.208	0,8	97,0	8.009,4	2,3	84,9	55.540
66.000-72.000	107.921	0,6	97,6	6.530,5	1,9	86,8	60.512
72.000-78.000	82.447	0,4	98,1	5.395,2	1,6	88,4	65.438
78.000-84.000	62.605	0,3	98,4	4.404,5	1,3	89,6	70.354
84.000-90.000	48.435	0,3	98,7	3.622,7	1,1	90,7	74.796
90.000-96.000	37.552	0,2	98,9	2.969,6	0,9	91,6	79.080
96.000-120.000	88.626	0,5	99,3	7.866,2	2,3	93,9	88.757
120.000-144.000	41.518	0,2	99,6	4.398,7	1,3	95,2	105.947
144.000-168.000	22.839	0,1	99,7	2.795,5	0,8	96,0	122.400
168.000-192.000	14.123	0,1	99,8	1.972,8	0,6	96,5	139.684
192.000-216.000	9.407	0,1	99,8	1.469,8	0,4	97,0	156.248
216.000-240.000	6.376	0,0	99,9	1.088,6	0,3	97,3	170.729
240.000-360.000	14.370	0,1	99,9	2.987,2	0,9	98,2	207.879
360.000-480.000	4.967	0,0	100,0	1.429,1	0,4	98,6	287.714
480.000-600.000	2.391	0,0	100,0	847,3	0,2	98,8	354.361
Más de 600.000	5.143	0,0	100,0	4.004,6	1,2	100,0	778.643
TOTAL	18.404.007	100		342.511,5	100		18.611

Cuadro AE.II.1.17

BASE LIQUIDABLE DEL AHORRO. IRPF 2010

Tramos de base imponible (euros)	Declaraciones			Importe			Media (euros)
	Número	%	% acumulado	Millones de euros	%	% acumulado	
Menor o igual a 0	0	0,0	0,0	0,0	0,0	0,0	-
0-1.500	737.503	4,8	4,8	136,8	0,5	0,5	186
1.500-3.000	452.268	2,9	7,7	211,4	0,8	1,3	467
3.000-4.500	716.517	4,6	12,3	303,4	1,1	2,4	423
4.500-6.000	817.794	5,3	17,6	528,7	1,9	4,3	646
6.000-7.500	728.017	4,7	22,3	553,6	2,0	6,3	760
7.500-9.000	703.517	4,5	26,9	536,4	1,9	8,2	762
9.000-10.500	686.721	4,4	31,3	524,3	1,9	10,1	763
10.500-12.000	761.144	4,9	36,2	489,9	1,8	11,9	644
12.000-13.500	787.461	5,1	41,3	523,3	1,9	13,7	665
13.500-15.000	763.858	4,9	46,2	540,6	2,0	15,7	708
15.000-16.500	709.947	4,6	50,8	556,8	2,0	17,7	784
16.500-18.000	657.527	4,2	55,1	561,6	2,0	19,7	854
18.000-19.500	638.047	4,1	59,2	559,4	2,0	21,7	877
19.500-21.000	576.402	3,7	62,9	545,9	2,0	23,7	947
21.000-22.500	517.943	3,3	66,3	528,5	1,9	25,6	1.020
22.500-24.000	472.322	3,1	69,3	509,9	1,8	27,5	1.080
24.000-25.500	438.207	2,8	72,1	492,0	1,8	29,2	1.123
25.500-27.000	398.117	2,6	74,7	467,9	1,7	30,9	1.175
27.000-28.500	372.610	2,4	77,1	451,8	1,6	32,6	1.212
28.500-30.000	342.621	2,2	79,3	445,2	1,6	34,2	1.299
30.000-33.000	612.663	4,0	83,3	856,3	3,1	37,3	1.398
33.000-36.000	483.780	3,1	86,4	828,2	3,0	40,2	1.712
36.000-39.000	366.906	2,4	88,8	751,4	2,7	42,9	2.048
39.000-42.000	275.202	1,8	90,6	682,7	2,5	45,4	2.481
42.000-45.000	210.402	1,4	91,9	604,0	2,2	47,6	2.871
45.000-48.000	169.194	1,1	93,0	541,2	2,0	49,5	3.199
48.000-51.000	139.638	0,9	93,9	500,6	1,8	51,4	3.585
51.000-54.000	115.743	0,7	94,7	454,9	1,6	53,0	3.930
54.000-57.000	97.319	0,6	95,3	417,8	1,5	54,5	4.293
57.000-60.000	82.707	0,5	95,8	383,7	1,4	55,9	4.639
60.000-66.000	132.145	0,9	96,7	696,5	2,5	58,4	5.271
66.000-72.000	99.196	0,6	97,3	609,7	2,2	60,6	6.146
72.000-78.000	76.092	0,5	97,8	537,5	1,9	62,5	7.063
78.000-84.000	57.808	0,4	98,2	462,5	1,7	64,2	8.000
84.000-90.000	44.934	0,3	98,5	423,3	1,5	65,7	9.420
90.000-96.000	34.986	0,2	98,7	387,5	1,4	67,1	11.076
96.000-120.000	83.161	0,5	99,2	1.213,1	4,4	71,5	14.587
120.000-144.000	39.296	0,3	99,5	850,1	3,1	74,6	21.633
144.000-168.000	21.757	0,1	99,6	636,5	2,3	76,9	29.253
168.000-192.000	13.567	0,1	99,7	494,3	1,8	78,7	36.434
192.000-216.000	9.067	0,1	99,8	394,9	1,4	80,1	43.556
216.000-240.000	6.167	0,0	99,8	329,2	1,2	81,3	53.373
240.000-360.000	13.945	0,1	99,9	1.074,0	3,9	85,1	77.017
360.000-480.000	4.873	0,0	100,0	591,8	2,1	87,3	121.451
480.000-600.000	2.371	0,0	100,0	430,2	1,6	88,8	181.444
Más de 600.000	5.095	0,0	100,0	3.095,6	11,2	100,0	607.566
TOTAL	15.476.557	100		27.714,7	100		1.791

Cuadro AE.II.1.18

BASE LIQUIDABLE TOTAL(*). IRPF 2010

Tramos de base imponible (euros)	Importe (millones de euros)	%	% acumulado
Menor o igual a 0	-319,1	-0,1	-0,1
0-1.500	-322,9	-0,1	-0,2
1.500-3.000	1.233,2	0,3	0,2
3.000-4.500	3.120,7	0,8	1,0
4.500-6.000	4.727,8	1,3	2,3
6.000-7.500	5.504,5	1,5	3,8
7.500-9.000	6.753,2	1,8	5,6
9.000-10.500	7.946,5	2,1	7,7
10.500-12.000	10.448,8	2,8	10,6
12.000-13.500	12.136,3	3,3	13,8
13.500-15.000	12.902,6	3,5	17,3
15.000-16.500	13.036,5	3,5	20,8
16.500-18.000	13.070,0	3,5	24,4
18.000-19.500	13.803,1	3,7	28,1
19.500-21.000	13.325,8	3,6	31,7
21.000-22.500	12.771,6	3,4	35,2
22.500-24.000	12.426,6	3,4	38,5
24.000-25.500	12.208,6	3,3	41,8
25.500-27.000	11.715,2	3,2	45,0
27.000-28.500	11.588,8	3,1	48,1
28.500-30.000	11.113,5	3,0	51,1
30.000-33.000	21.416,5	5,8	56,9
33.000-36.000	18.121,4	4,9	61,8
36.000-39.000	14.827,5	4,0	65,8
39.000-42.000	11.944,7	3,2	69,0
42.000-45.000	9.774,9	2,6	71,7
45.000-48.000	8.375,2	2,3	73,9
48.000-51.000	7.340,6	2,0	75,9
51.000-54.000	6.426,5	1,7	77,6
54.000-57.000	5.708,0	1,5	79,2
57.000-60.000	5.081,8	1,4	80,5
60.000-66.000	8.705,9	2,4	82,9
66.000-72.000	7.140,2	1,9	84,8
72.000-78.000	5.932,6	1,6	86,4
78.000-84.000	4.867,0	1,3	87,7
84.000-90.000	4.046,0	1,1	88,8
90.000-96.000	3.357,1	0,9	89,7
96.000-120.000	9.079,3	2,5	92,2
120.000-144.000	5.248,8	1,4	93,6
144.000-168.000	3.431,9	0,9	94,5
168.000-192.000	2.467,1	0,7	95,2
192.000-216.000	1.864,7	0,5	95,7
216.000-240.000	1.417,7	0,4	96,1
240.000-360.000	4.061,2	1,1	97,2
360.000-480.000	2.020,9	0,5	97,7
480.000-600.000	1.277,5	0,3	98,1
Más de 600.000	7.100,1	1,9	100,0
TOTAL	370.226,3	100	

(*) Suma de la base liquidable total y de la base liquidable del ahorro.

Cuadro AE.II.1.19

MÍNIMO DEL CONTRIBUYENTE(*). IRPF 2010

Tramos de base imponible (euros)	Declaraciones			Importe			Media (euros)
	Número	%	% acumulado	Millones de euros	%	% acumulado	
Menor o igual a 0	166.509	0,9	0,9	865,8	0,8	0,8	5.200
0-1.500	1.015.952	5,3	6,1	5.456,5	5,2	6,0	5.371
1.500-3.000	681.845	3,5	9,7	3.670,3	3,5	9,5	5.383
3.000-4.500	927.158	4,8	14,5	5.195,8	4,9	14,5	5.604
4.500-6.000	1.004.426	5,2	19,7	5.735,6	5,5	19,9	5.710
6.000-7.500	915.167	4,8	24,5	5.194,9	4,9	24,9	5.676
7.500-9.000	906.652	4,7	29,2	5.033,2	4,8	29,6	5.551
9.000-10.500	893.215	4,6	33,8	4.892,4	4,7	34,3	5.477
10.500-12.000	1.005.546	5,2	39,0	5.443,8	5,2	39,5	5.414
12.000-13.500	1.026.024	5,3	44,4	5.562,9	5,3	44,8	5.422
13.500-15.000	974.773	5,1	49,4	5.300,9	5,0	49,8	5.438
15.000-16.500	888.868	4,6	54,0	4.844,8	4,6	54,4	5.450
16.500-18.000	810.898	4,2	58,3	4.427,9	4,2	58,6	5.460
18.000-19.500	781.840	4,1	62,3	4.250,5	4,0	62,7	5.437
19.500-21.000	695.897	3,6	65,9	3.791,3	3,6	66,3	5.448
21.000-22.500	618.544	3,2	69,1	3.370,3	3,2	69,5	5.449
22.500-24.000	560.677	2,9	72,1	3.046,6	2,9	72,4	5.434
24.000-25.500	515.832	2,7	74,7	2.791,7	2,7	75,1	5.412
25.500-27.000	465.660	2,4	77,2	2.515,0	2,4	77,4	5.401
27.000-28.500	434.825	2,3	79,4	2.350,3	2,2	79,7	5.405
28.500-30.000	395.385	2,1	81,5	2.145,5	2,0	81,7	5.426
30.000-33.000	706.981	3,7	85,1	3.867,9	3,7	85,4	5.471
33.000-36.000	546.577	2,8	88,0	2.965,1	2,8	88,2	5.425
36.000-39.000	411.531	2,1	90,1	2.217,2	2,1	90,3	5.388
39.000-42.000	307.020	1,6	91,7	1.642,4	1,6	91,9	5.350
42.000-45.000	234.080	1,2	92,9	1.248,9	1,2	93,1	5.335
45.000-48.000	187.738	1,0	93,9	999,2	1,0	94,0	5.322
48.000-51.000	154.622	0,8	94,7	822,3	0,8	94,8	5.318
51.000-54.000	127.679	0,7	95,4	684,7	0,7	95,5	5.363
54.000-57.000	107.327	0,6	95,9	570,0	0,5	96,0	5.311
57.000-60.000	90.685	0,5	96,4	481,3	0,5	96,5	5.308
60.000-66.000	144.536	0,8	97,1	767,1	0,7	97,2	5.307
66.000-72.000	108.176	0,6	97,7	574,3	0,5	97,7	5.309
72.000-78.000	82.665	0,4	98,1	439,4	0,4	98,2	5.316
78.000-84.000	62.762	0,3	98,5	333,4	0,3	98,5	5.313
84.000-90.000	48.567	0,3	98,7	258,5	0,2	98,7	5.323
90.000-96.000	37.684	0,2	98,9	200,9	0,2	98,9	5.332
96.000-120.000	88.955	0,5	99,4	475,4	0,5	99,4	5.344
120.000-144.000	41.741	0,2	99,6	224,3	0,2	99,6	5.373
144.000-168.000	22.955	0,1	99,7	123,7	0,1	99,7	5.390
168.000-192.000	14.223	0,1	99,8	76,8	0,1	99,8	5.396
192.000-216.000	9.471	0,0	99,8	51,3	0,0	99,8	5.413
216.000-240.000	6.414	0,0	99,9	34,8	0,0	99,9	5.419
240.000-360.000	14.474	0,1	99,9	78,6	0,1	99,9	5.429
360.000-480.000	5.007	0,0	100,0	27,2	0,0	100,0	5.432
480.000-600.000	2.421	0,0	100,0	13,2	0,0	100,0	5.434
Más de 600.000	5.204	0,0	100,0	28,4	0,0	100,0	5.454
TOTAL	19.255.188	100		105.092,1	100		5.458

(*) Importe declarado por los contribuyentes.

Cuadro AE.II.1.20

MÍNIMO POR DESCENDIENTES (*). IRPF 2010

Tramos de base imponible (euros)	Declaraciones			Importe			Media (euros)
	Número	%	% acumulado	Millones de euros	%	% acumulado	
Menor o igual a 0	41.879	0,6	0,6	125,0	0,7	0,7	2.985
0-1.500	243.287	3,3	3,8	649,9	3,5	4,2	2.671
1.500-3.000	207.228	2,8	6,6	494,4	2,6	6,8	2.386
3.000-4.500	257.573	3,5	10,1	605,4	3,2	10,0	2.351
4.500-6.000	276.915	3,7	13,8	656,4	3,5	13,6	2.370
6.000-7.500	286.376	3,9	17,7	677,5	3,6	17,2	2.366
7.500-9.000	327.450	4,4	22,1	775,6	4,2	21,4	2.369
9.000-10.500	346.676	4,7	26,8	842,8	4,5	25,9	2.431
10.500-12.000	422.229	5,7	32,5	1.053,5	5,6	31,5	2.495
12.000-13.500	425.159	5,7	38,2	1.089,2	5,8	37,4	2.562
13.500-15.000	405.270	5,5	43,7	1.050,7	5,6	43,0	2.593
15.000-16.500	368.400	5,0	48,7	961,3	5,2	48,1	2.609
16.500-18.000	335.929	4,5	53,2	882,1	4,7	52,9	2.626
18.000-19.500	325.266	4,4	57,6	837,2	4,5	57,4	2.574
19.500-21.000	281.031	3,8	61,4	721,8	3,9	61,2	2.569
21.000-22.500	246.219	3,3	64,7	630,4	3,4	64,6	2.560
22.500-24.000	221.929	3,0	67,7	563,6	3,0	67,6	2.539
24.000-25.500	205.960	2,8	70,5	517,4	2,8	70,4	2.512
25.500-27.000	189.342	2,6	73,0	472,0	2,5	72,9	2.493
27.000-28.500	177.161	2,4	75,4	441,2	2,4	75,3	2.490
28.500-30.000	160.587	2,2	77,6	397,9	2,1	77,4	2.478
30.000-33.000	288.809	3,9	81,5	711,2	3,8	81,2	2.463
33.000-36.000	239.781	3,2	84,7	584,2	3,1	84,4	2.436
36.000-39.000	188.979	2,5	87,2	459,3	2,5	86,8	2.430
39.000-42.000	143.086	1,9	89,2	349,8	1,9	88,7	2.445
42.000-45.000	111.155	1,5	90,7	275,1	1,5	90,2	2.475
45.000-48.000	91.128	1,2	91,9	227,2	1,2	91,4	2.493
48.000-51.000	76.404	1,0	92,9	193,1	1,0	92,4	2.527
51.000-54.000	63.975	0,9	93,8	162,7	0,9	93,3	2.544
54.000-57.000	54.326	0,7	94,5	138,5	0,7	94,0	2.549
57.000-60.000	46.114	0,6	95,2	119,3	0,6	94,7	2.587
60.000-66.000	74.472	1,0	96,2	192,7	1,0	95,7	2.588
66.000-72.000	56.300	0,8	96,9	146,3	0,8	96,5	2.599
72.000-78.000	43.095	0,6	97,5	114,5	0,6	97,1	2.656
78.000-84.000	33.131	0,4	97,9	89,3	0,5	97,6	2.695
84.000-90.000	25.469	0,3	98,3	69,9	0,4	98,0	2.744
90.000-96.000	19.810	0,3	98,6	54,7	0,3	98,3	2.763
96.000-120.000	46.481	0,6	99,2	132,2	0,7	99,0	2.844
120.000-144.000	21.194	0,3	99,5	63,0	0,3	99,3	2.974
144.000-168.000	11.527	0,2	99,6	35,3	0,2	99,5	3.065
168.000-192.000	6.980	0,1	99,7	22,4	0,1	99,6	3.211
192.000-216.000	4.648	0,1	99,8	14,9	0,1	99,7	3.198
216.000-240.000	3.124	0,0	99,8	10,5	0,1	99,8	3.354
240.000-360.000	6.995	0,1	99,9	23,7	0,1	99,9	3.388
360.000-480.000	2.429	0,0	100,0	8,4	0,0	99,9	3.473
480.000-600.000	1.207	0,0	100,0	4,3	0,0	99,9	3.557
Más de 600.000	2.473	0,0	100,0	9,8	0,1	100,0	3.953
TOTAL	7.414.958	100		18.657,6	100		2.516

(*) Importe declarado por los contribuyentes.

Cuadro AE.II.1.21

MÍNIMO POR ASCENDIENTES(*). IRPF 2010

Tramos de base imponible (euros)	Declaraciones			Importe			Media (euros)
	Número	%	% acumulado	Millones de euros	%	% acumulado	
Menor o igual a 0	729	0,4	0,4	1,3	0,4	0,4	1.784
0-1.500	4.885	2,9	3,4	9,4	3,0	3,4	1.933
1.500-3.000	3.737	2,2	5,6	7,5	2,4	5,8	2.016
3.000-4.500	4.635	2,8	8,4	9,0	2,8	8,6	1.946
4.500-6.000	5.176	3,1	11,5	9,9	3,1	11,7	1.916
6.000-7.500	5.606	3,4	14,9	10,5	3,3	15,0	1.875
7.500-9.000	6.932	4,2	19,1	13,0	4,1	19,1	1.870
9.000-10.500	8.220	4,9	24,0	15,3	4,8	24,0	1.863
10.500-12.000	10.663	6,4	30,4	19,8	6,2	30,2	1.858
12.000-13.500	11.570	7,0	37,4	21,6	6,8	37,0	1.866
13.500-15.000	10.908	6,6	44,0	20,6	6,5	43,5	1.885
15.000-16.500	9.919	6,0	49,9	18,9	6,0	49,4	1.904
16.500-18.000	8.885	5,3	55,3	16,9	5,3	54,8	1.907
18.000-19.500	8.534	5,1	60,4	16,2	5,1	59,9	1.896
19.500-21.000	7.303	4,4	64,8	14,1	4,4	64,3	1.928
21.000-22.500	6.504	3,9	68,7	12,5	3,9	68,2	1.921
22.500-24.000	5.571	3,4	72,1	10,5	3,3	71,6	1.887
24.000-25.500	4.897	2,9	75,0	9,5	3,0	74,5	1.933
25.500-27.000	4.369	2,6	77,7	8,3	2,6	77,2	1.903
27.000-28.500	4.088	2,5	80,1	7,9	2,5	79,6	1.924
28.500-30.000	3.609	2,2	82,3	7,0	2,2	81,8	1.933
30.000-33.000	6.176	3,7	86,0	11,9	3,7	85,6	1.926
33.000-36.000	4.731	2,8	88,8	9,3	2,9	88,5	1.959
36.000-39.000	3.681	2,2	91,1	7,3	2,3	90,8	1.983
39.000-42.000	2.728	1,6	92,7	5,4	1,7	92,5	1.966
42.000-45.000	2.021	1,2	93,9	4,0	1,3	93,7	1.968
45.000-48.000	1.566	0,9	94,9	3,1	1,0	94,7	1.969
48.000-51.000	1.261	0,8	95,6	2,5	0,8	95,5	1.946
51.000-54.000	1.039	0,6	96,2	2,0	0,6	96,1	1.957
54.000-57.000	817	0,5	96,7	1,6	0,5	96,6	1.975
57.000-60.000	696	0,4	97,2	1,4	0,4	97,1	1.940
60.000-66.000	1.097	0,7	97,8	2,1	0,7	97,7	1.920
66.000-72.000	796	0,5	98,3	1,6	0,5	98,2	1.960
72.000-78.000	571	0,3	98,6	1,2	0,4	98,6	2.017
78.000-84.000	462	0,3	98,9	0,9	0,3	98,9	2.021
84.000-90.000	307	0,2	99,1	0,6	0,2	99,1	1.975
90.000-96.000	253	0,2	99,3	0,5	0,2	99,2	1.981
96.000-120.000	575	0,3	99,6	1,1	0,4	99,6	1.933
120.000-144.000	278	0,2	99,8	0,5	0,2	99,8	1.978
144.000-168.000	140	0,1	99,9	0,3	0,1	99,8	2.042
168.000-192.000	66	0,0	99,9	0,1	0,0	99,9	1.941
192.000-216.000	45	0,0	99,9	0,1	0,0	99,9	2.041
216.000-240.000	26	0,0	99,9	0,05	0,0	99,9	1.918
240.000-360.000	64	0,0	100,0	0,1	0,0	100,0	2.075
360.000-480.000	16	0,0	100,0	0,03	0,0	100,0	2.072
480.000-600.000	11	0,0	100,0	0,02	0,0	100,0	2.123
Más de 600.000	16	0,0	100,0	0,04	0,0	100,0	2.225
TOTAL	166.179	100		317,3	100		1.909

(*) Importe declarado por los contribuyentes.

Cuadro AE.II.1.22

MÍNIMO POR DISCAPACIDAD (*). IRPF 2010

Tramos de base imponible (euros)	Declaraciones			Importe			Media (euros)
	Número	%	% acumulado	Millones de euros	%	% acumulado	
Menor o igual a 0	8.361	0,5	0,5	45,2	0,6	0,6	5.409
0-1.500	104.254	6,6	7,2	591,1	7,7	8,3	5.669
1.500-3.000	58.440	3,7	10,9	301,0	3,9	12,2	5.151
3.000-4.500	73.028	4,6	15,5	330,2	4,3	16,5	4.522
4.500-6.000	79.867	5,1	20,6	358,9	4,7	21,2	4.494
6.000-7.500	75.032	4,8	25,4	331,5	4,3	25,6	4.418
7.500-9.000	74.066	4,7	30,1	326,3	4,3	29,8	4.406
9.000-10.500	75.519	4,8	34,9	336,2	4,4	34,2	4.452
10.500-12.000	81.232	5,2	40,0	375,4	4,9	39,1	4.622
12.000-13.500	86.910	5,5	45,5	414,0	5,4	44,5	4.763
13.500-15.000	86.894	5,5	51,1	423,7	5,5	50,0	4.877
15.000-16.500	81.687	5,2	56,3	401,1	5,2	55,3	4.911
16.500-18.000	76.000	4,8	61,1	375,5	4,9	60,2	4.941
18.000-19.500	68.298	4,3	65,4	339,9	4,4	64,6	4.977
19.500-21.000	62.354	4,0	69,4	309,7	4,0	68,6	4.967
21.000-22.500	54.757	3,5	72,9	272,4	3,6	72,2	4.974
22.500-24.000	47.198	3,0	75,9	236,1	3,1	75,3	5.003
24.000-25.500	41.160	2,6	78,5	206,1	2,7	78,0	5.008
25.500-27.000	36.764	2,3	80,8	185,1	2,4	80,4	5.034
27.000-28.500	35.017	2,2	83,0	173,7	2,3	82,7	4.961
28.500-30.000	31.254	2,0	85,0	155,9	2,0	84,7	4.988
30.000-33.000	59.434	3,8	88,8	299,3	3,9	88,6	5.035
33.000-36.000	40.748	2,6	91,4	206,1	2,7	91,3	5.058
36.000-39.000	28.016	1,8	93,2	142,3	1,9	93,1	5.080
39.000-42.000	19.601	1,2	94,4	98,7	1,3	94,4	5.036
42.000-45.000	14.308	0,9	95,3	72,2	0,9	95,4	5.047
45.000-48.000	11.140	0,7	96,0	54,1	0,7	96,1	4.858
48.000-51.000	8.873	0,6	96,6	43,5	0,6	96,6	4.899
51.000-54.000	7.126	0,5	97,1	34,1	0,4	97,1	4.791
54.000-57.000	5.872	0,4	97,4	28,5	0,4	97,5	4.857
57.000-60.000	4.986	0,3	97,7	24,4	0,3	97,8	4.895
60.000-66.000	7.696	0,5	98,2	36,0	0,5	98,3	4.684
66.000-72.000	5.723	0,4	98,6	27,1	0,4	98,6	4.740
72.000-78.000	4.194	0,3	98,9	19,9	0,3	98,9	4.744
78.000-84.000	3.236	0,2	99,1	15,3	0,2	99,1	4.740
84.000-90.000	2.537	0,2	99,2	12,1	0,2	99,2	4.769
90.000-96.000	1.974	0,1	99,4	9,6	0,1	99,4	4.847
96.000-120.000	4.526	0,3	99,6	21,9	0,3	99,6	4.832
120.000-144.000	2.102	0,1	99,8	10,5	0,1	99,8	4.999
144.000-168.000	1.038	0,1	99,8	5,0	0,1	99,8	4.770
168.000-192.000	661	0,0	99,9	3,2	0,0	99,9	4.914
192.000-216.000	438	0,0	99,9	2,2	0,0	99,9	5.013
216.000-240.000	263	0,0	99,9	1,4	0,0	99,9	5.393
240.000-360.000	630	0,0	100,0	3,1	0,0	100,0	4.943
360.000-480.000	185	0,0	100,0	0,9	0,0	100,0	5.038
480.000-600.000	80	0,0	100,0	0,4	0,0	100,0	5.307
Más de 600.000	174	0,0	100,0	0,9	0,0	100,0	5.438
TOTAL	1.573.653	100		7.662,1	100		4.869

(*) Importe declarado por los contribuyentes.

Cuadro AE.II.1.23

MÍNIMO PERSONAL Y FAMILIAR (*). IRPF 2010

Tramos de base imponible (euros)	Declaraciones			Importe			Media (euros)
	Número	%	% acumulado	Millones de euros	%	% acumulado	
Menor o igual a 0	166.513	0,9	0,9	1.037,4	0,8	0,8	6.230
0-1.500	1.015.958	5,3	6,1	6.706,9	5,1	5,9	6.602
1.500-3.000	681.847	3,5	9,7	4.473,3	3,4	9,3	6.561
3.000-4.500	927.159	4,8	14,5	6.140,5	4,7	13,9	6.623
4.500-6.000	1.004.427	5,2	19,7	6.760,8	5,1	19,1	6.731
6.000-7.500	915.168	4,8	24,5	6.214,4	4,7	23,8	6.790
7.500-9.000	906.653	4,7	29,2	6.148,2	4,7	28,5	6.781
9.000-10.500	893.217	4,6	33,8	6.086,7	4,6	33,1	6.814
10.500-12.000	1.005.547	5,2	39,0	6.892,5	5,2	38,3	6.854
12.000-13.500	1.026.025	5,3	44,4	7.087,6	5,4	43,7	6.908
13.500-15.000	974.775	5,1	49,4	6.795,9	5,2	48,8	6.972
15.000-16.500	888.869	4,6	54,0	6.226,1	4,7	53,6	7.004
16.500-18.000	810.900	4,2	58,3	5.702,4	4,3	57,9	7.032
18.000-19.500	781.840	4,1	62,3	5.443,8	4,1	62,0	6.963
19.500-21.000	695.898	3,6	65,9	4.836,9	3,7	65,7	6.951
21.000-22.500	618.545	3,2	69,1	4.285,6	3,3	69,0	6.928
22.500-24.000	560.679	2,9	72,1	3.856,8	2,9	71,9	6.879
24.000-25.500	515.832	2,7	74,7	3.524,6	2,7	74,6	6.833
25.500-27.000	465.660	2,4	77,2	3.180,4	2,4	77,0	6.830
27.000-28.500	434.826	2,3	79,4	2.973,1	2,3	79,2	6.837
28.500-30.000	395.385	2,1	81,5	2.706,3	2,1	81,3	6.845
30.000-33.000	706.982	3,7	85,1	4.890,3	3,7	85,0	6.917
33.000-36.000	546.580	2,8	88,0	3.764,6	2,9	87,9	6.888
36.000-39.000	411.532	2,1	90,1	2.826,0	2,1	90,0	6.867
39.000-42.000	307.021	1,6	91,7	2.096,4	1,6	91,6	6.828
42.000-45.000	234.082	1,2	92,9	1.600,2	1,2	92,8	6.836
45.000-48.000	187.738	1,0	93,9	1.283,6	1,0	93,8	6.837
48.000-51.000	154.623	0,8	94,7	1.061,3	0,8	94,6	6.864
51.000-54.000	127.680	0,7	95,4	883,6	0,7	95,3	6.921
54.000-57.000	107.327	0,6	95,9	738,6	0,6	95,8	6.881
57.000-60.000	90.685	0,5	96,4	626,4	0,5	96,3	6.907
60.000-66.000	144.537	0,8	97,1	998,0	0,8	97,1	6.904
66.000-72.000	108.176	0,6	97,7	749,3	0,6	97,6	6.927
72.000-78.000	82.665	0,4	98,1	574,9	0,4	98,1	6.955
78.000-84.000	62.762	0,3	98,5	439,0	0,3	98,4	6.995
84.000-90.000	48.567	0,3	98,7	341,1	0,3	98,7	7.024
90.000-96.000	37.684	0,2	98,9	265,7	0,2	98,9	7.052
96.000-120.000	88.956	0,5	99,4	630,6	0,5	99,3	7.088
120.000-144.000	41.741	0,2	99,6	298,4	0,2	99,6	7.148
144.000-168.000	22.955	0,1	99,7	164,3	0,1	99,7	7.157
168.000-192.000	14.223	0,1	99,8	102,5	0,1	99,8	7.210
192.000-216.000	9.471	0,0	99,8	68,4	0,1	99,8	7.224
216.000-240.000	6.414	0,0	99,9	46,7	0,0	99,8	7.281
240.000-360.000	14.474	0,1	99,9	105,5	0,1	99,9	7.291
360.000-480.000	5.007	0,0	100,0	36,6	0,0	100,0	7.309
480.000-600.000	2.421	0,0	100,0	17,9	0,0	100,0	7.393
Más de 600.000	5.204	0,0	100,0	39,1	0,0	100,0	7.521
TOTAL	19.255.230	100		131.729,1	100		6.841

(*) Importe declarado por los contribuyentes. La cantidad finalmente aplicada en la liquidación del impuesto fue de 112.184,8 millones de euros. La diferencia, 19.544,3 millones de euros, no pudo aplicarse por insuficiencia de la base liquidable.

Cuadro AE.II.1.24

**PARTE DEL MÍNIMO PERSONAL Y FAMILIAR PARA LA APLICACIÓN
DE LAS ESCALAS DEL IMPUESTO SOBRE LA BASE LIQUIDABLE
GENERAL. IRPF 2010**

Tramos de base imponible (euros)	Declaraciones			Importe			Media (euros)
	Número	%	% acumulado	Millones de euros	%	% acumulado	
Menor o igual a 0	0	0,0	0,0	0,0	0,0	0,0	-
0-1.500	450.103	2,5	2,5	325,5	0,3	0,3	723
1.500-3.000	550.440	3,0	5,5	1.077,3	1,0	1,3	1.957
3.000-4.500	865.921	4,7	10,2	2.844,2	2,6	3,9	3.285
4.500-6.000	978.396	5,4	15,6	4.164,7	3,8	7,7	4.257
6.000-7.500	898.947	4,9	20,5	4.472,2	4,1	11,8	4.975
7.500-9.000	896.281	4,9	25,4	4.967,6	4,6	16,4	5.542
9.000-10.500	885.858	4,9	30,3	5.271,6	4,8	21,2	5.951
10.500-12.000	999.974	5,5	35,8	6.282,9	5,8	27,0	6.283
12.000-13.500	1.021.800	5,6	41,4	6.640,8	6,1	33,1	6.499
13.500-15.000	971.363	5,3	46,7	6.469,6	5,9	39,0	6.660
15.000-16.500	886.294	4,9	51,6	5.998,4	5,5	44,6	6.768
16.500-18.000	808.708	4,4	56,0	5.541,5	5,1	49,6	6.852
18.000-19.500	780.015	4,3	60,3	5.321,3	4,9	54,5	6.822
19.500-21.000	694.377	3,8	64,1	4.755,1	4,4	58,9	6.848
21.000-22.500	617.232	3,4	67,5	4.226,6	3,9	62,8	6.848
22.500-24.000	559.555	3,1	70,6	3.812,2	3,5	66,3	6.813
24.000-25.500	514.871	2,8	73,4	3.489,5	3,2	69,5	6.777
25.500-27.000	464.789	2,5	75,9	3.153,1	2,9	72,4	6.784
27.000-28.500	434.087	2,4	78,3	2.950,0	2,7	75,1	6.796
28.500-30.000	394.699	2,2	80,5	2.686,6	2,5	77,6	6.807
30.000-33.000	705.823	3,9	84,3	4.860,0	4,5	82,0	6.886
33.000-36.000	545.649	3,0	87,3	3.741,4	3,4	85,5	6.857
36.000-39.000	410.798	2,3	89,6	2.801,3	2,6	88,0	6.819
39.000-42.000	306.375	1,7	91,3	2.081,5	1,9	89,9	6.794
42.000-45.000	233.539	1,3	92,6	1.588,4	1,5	91,4	6.801
45.000-48.000	187.213	1,0	93,6	1.273,0	1,2	92,6	6.800
48.000-51.000	154.208	0,8	94,4	1.052,6	1,0	93,5	6.826
51.000-54.000	127.338	0,7	95,1	869,9	0,8	94,3	6.831
54.000-57.000	107.018	0,6	95,7	732,0	0,7	95,0	6.840
57.000-60.000	90.419	0,5	96,2	620,6	0,6	95,6	6.863
60.000-66.000	144.070	0,8	97,0	988,4	0,9	96,5	6.860
66.000-72.000	107.790	0,6	97,6	741,4	0,7	97,2	6.878
72.000-78.000	82.356	0,5	98,0	569,0	0,5	97,7	6.909
78.000-84.000	62.522	0,3	98,4	434,2	0,4	98,1	6.945
84.000-90.000	48.377	0,3	98,6	337,3	0,3	98,4	6.972
90.000-96.000	37.487	0,2	98,9	262,0	0,2	98,6	6.988
96.000-120.000	88.452	0,5	99,3	621,4	0,6	99,2	7.026
120.000-144.000	41.413	0,2	99,6	292,8	0,3	99,5	7.070
144.000-168.000	22.773	0,1	99,7	161,1	0,1	99,6	7.072
168.000-192.000	14.079	0,1	99,8	100,3	0,1	99,7	7.121
192.000-216.000	9.374	0,1	99,8	66,9	0,1	99,8	7.137
216.000-240.000	6.352	0,0	99,9	45,6	0,0	99,8	7.181
240.000-360.000	14.307	0,1	99,9	102,6	0,1	99,9	7.169
360.000-480.000	4.925	0,0	100,0	35,6	0,0	99,9	7.222
480.000-600.000	2.368	0,0	100,0	17,2	0,0	100,0	7.257
Más de 600.000	5.082	0,0	100,0	37,6	0,0	100,0	7.408
TOTAL	18.233.817	100		108.884,8	100		5.972

Cuadro AE.II.1.25

PARTE DEL MÍNIMO PERSONAL Y FAMILIAR PARA LA APLICACIÓN DEL TIPO DE GRAVAMEN DEL AHORRO. IRPF 2010

Tramos de base imponible (euros)	Declaraciones			Importe			Media (euros)
	Número	%	% acumulado	Millones de euros	%	% acumulado	
Menor o igual a 0	0	0,0	0,0	0,0	0,0	0,0	-
0-1.500	737.351	18,0	18,0	136,8	4,1	4,1	185
1.500-3.000	452.227	11,0	29,0	211,3	6,4	10,5	467
3.000-4.500	716.491	17,4	46,4	303,4	9,2	19,7	423
4.500-6.000	726.635	17,7	64,1	513,3	15,6	35,3	706
6.000-7.500	446.971	10,9	75,0	455,3	13,8	49,1	1.019
7.500-9.000	281.914	6,9	81,9	334,3	10,1	59,2	1.186
9.000-10.500	194.440	4,7	86,6	255,9	7,8	67,0	1.316
10.500-12.000	149.058	3,6	90,2	186,0	5,6	72,6	1.248
12.000-13.500	110.679	2,7	92,9	149,1	4,5	77,1	1.347
13.500-15.000	75.457	1,8	94,7	116,1	3,5	80,7	1.539
15.000-16.500	51.241	1,2	96,0	94,0	2,8	83,5	1.835
16.500-18.000	35.737	0,9	96,9	75,6	2,3	85,8	2.115
18.000-19.500	26.189	0,6	97,5	62,1	1,9	87,7	2.373
19.500-21.000	18.804	0,5	98,0	50,2	1,5	89,2	2.668
21.000-22.500	13.445	0,3	98,3	41,5	1,3	90,5	3.087
22.500-24.000	9.543	0,2	98,5	33,9	1,0	91,5	3.557
24.000-25.500	7.201	0,2	98,7	28,1	0,9	92,3	3.901
25.500-27.000	5.607	0,1	98,8	23,0	0,7	93,0	4.097
27.000-28.500	4.671	0,1	98,9	19,7	0,6	93,6	4.209
28.500-30.000	4.054	0,1	99,0	17,4	0,5	94,2	4.293
30.000-33.000	6.042	0,1	99,2	27,6	0,8	95,0	4.564
33.000-36.000	4.595	0,1	99,3	21,8	0,7	95,6	4.742
36.000-39.000	3.473	0,1	99,4	16,6	0,5	96,2	4.786
39.000-42.000	2.922	0,1	99,5	14,1	0,4	96,6	4.819
42.000-45.000	2.340	0,1	99,5	11,4	0,3	96,9	4.877
45.000-48.000	2.028	0,0	99,6	10,2	0,3	97,2	5.018
48.000-51.000	1.691	0,0	99,6	8,5	0,3	97,5	5.022
51.000-54.000	1.437	0,0	99,6	7,2	0,2	97,7	5.013
54.000-57.000	1.249	0,0	99,7	6,3	0,2	97,9	5.059
57.000-60.000	1.099	0,0	99,7	5,6	0,2	98,1	5.123
60.000-66.000	1.809	0,0	99,7	9,3	0,3	98,4	5.128
66.000-72.000	1.477	0,0	99,8	7,8	0,2	98,6	5.279
72.000-78.000	1.171	0,0	99,8	5,8	0,2	98,8	4.984
78.000-84.000	925	0,0	99,8	4,7	0,1	98,9	5.075
84.000-90.000	787	0,0	99,9	3,8	0,1	99,0	4.798
90.000-96.000	715	0,0	99,9	3,7	0,1	99,1	5.179
96.000-120.000	1.755	0,0	99,9	9,0	0,3	99,4	5.141
120.000-144.000	1.015	0,0	99,9	5,5	0,2	99,6	5.393
144.000-168.000	603	0,0	100,0	3,2	0,1	99,7	5.303
168.000-192.000	426	0,0	100,0	2,2	0,1	99,7	5.262
192.000-216.000	280	0,0	100,0	1,5	0,0	99,8	5.318
216.000-240.000	215	0,0	100,0	1,1	0,0	99,8	5.048
240.000-360.000	537	0,0	100,0	2,9	0,1	99,9	5.472
360.000-480.000	197	0,0	100,0	1,0	0,0	99,9	5.151
480.000-600.000	122	0,0	100,0	0,7	0,0	100,0	5.760
Más de 600.000	267	0,0	100,0	1,5	0,0	100,0	5.526
TOTAL	4.106.892	100		3.300,0	100		804

Cuadro AE.II.1.26

MÍNIMO PERSONAL Y FAMILIAR Y SU COMPARACIÓN CON LA BASE LIQUIDABLE. IRPF 2010

Tramos de base imponible (euros)	Mínimo personal y familiar ⁽¹⁾			Base liquidable (millones de euros)	% Mínimo personal y familiar / Base liquidable
	Millones de euros	%	% acumulado		
Menor o igual a 0 ⁽²⁾	0,0	0,0	0,0	- 319,1	-
0-1.500 ⁽²⁾	462,3	0,4	0,4	- 322,9	-
1.500-3.000 ⁽²⁾	1.288,7	1,1	1,6	1.233,2	-
3.000-4.500 ⁽²⁾	3.147,5	2,8	4,4	3.120,7	-
4.500-6.000	4.678,0	4,2	8,5	4.727,8	98,9
6.000-7.500	4.927,5	4,4	12,9	5.504,5	89,5
7.500-9.000	5.301,9	4,7	17,7	6.753,2	78,5
9.000-10.500	5.527,5	4,9	22,6	7.946,5	69,6
10.500-12.000	6.468,9	5,8	28,3	10.448,8	61,9
12.000-13.500	6.789,9	6,1	34,4	12.136,3	55,9
13.500-15.000	6.585,7	5,9	40,3	12.902,6	51,0
15.000-16.500	6.092,4	5,4	45,7	13.036,5	46,7
16.500-18.000	5.617,1	5,0	50,7	13.070,0	43,0
18.000-19.500	5.383,4	4,8	55,5	13.803,1	39,0
19.500-21.000	4.805,3	4,3	59,8	13.325,8	36,1
21.000-22.500	4.268,1	3,8	63,6	12.771,6	33,4
22.500-24.000	3.846,2	3,4	67,0	12.426,6	31,0
24.000-25.500	3.517,6	3,1	70,2	12.208,6	28,8
25.500-27.000	3.176,0	2,8	73,0	11.715,2	27,1
27.000-28.500	2.969,7	2,6	75,6	11.588,8	25,6
28.500-30.000	2.704,0	2,4	78,0	11.113,5	24,3
30.000-33.000	4.887,6	4,4	82,4	21.416,5	22,8
33.000-36.000	3.763,2	3,4	85,8	18.121,4	20,8
36.000-39.000	2.818,0	2,5	88,3	14.827,5	19,0
39.000-42.000	2.095,6	1,9	90,1	11.944,7	17,5
42.000-45.000	1.599,8	1,4	91,6	9.774,9	16,4
45.000-48.000	1.283,2	1,1	92,7	8.375,2	15,3
48.000-51.000	1.061,1	0,9	93,7	7.340,6	14,5
51.000-54.000	877,1	0,8	94,4	6.426,5	13,6
54.000-57.000	738,4	0,7	95,1	5.708,0	12,9
57.000-60.000	626,2	0,6	95,7	5.081,8	12,3
60.000-66.000	997,7	0,9	96,5	8.705,9	11,5
66.000-72.000	749,2	0,7	97,2	7.140,2	10,5
72.000-78.000	574,8	0,5	97,7	5.932,6	9,7
78.000-84.000	438,9	0,4	98,1	4.867,0	9,0
84.000-90.000	341,0	0,3	98,4	4.046,0	8,4
90.000-96.000	265,7	0,2	98,7	3.357,1	7,9
96.000-120.000	630,5	0,6	99,2	9.079,3	6,9
120.000-144.000	298,3	0,3	99,5	5.248,8	5,7
144.000-168.000	164,3	0,1	99,6	3.431,9	4,8
168.000-192.000	102,5	0,1	99,7	2.467,1	4,2
192.000-216.000	68,4	0,1	99,8	1.864,7	3,7
216.000-240.000	46,7	0,0	99,8	1.417,7	3,3
240.000-360.000	105,5	0,1	99,9	4.061,2	2,6
360.000-480.000	36,6	0,0	99,9	2.020,9	1,8
480.000-600.000	17,9	0,0	100,0	1.277,5	1,4
Más de 600.000	39,1	0,0	100,0	7.100,1	0,6
TOTAL	112.184,8	100		370.226,3	30,3

(1) Importe total aplicado en las declaraciones del impuesto.

(2) El efecto del mínimo personal y familiar sobre la base liquidable en este intervalo no se considera representativo.

Cuadro AE.II.1.27

CUOTA ÍNTEGRA ESTATAL. IRPF 2010

Tramos de base imponible (euros)	Declaraciones			Importe			Media (euros)
	Número	%	% acumulado	Millones de euros	%	% acumulado	
Menor o igual a 0	0	0,0	0,0	0,0	0,0	0,0	-
0-1.500	344	0,0	0,0	0,0	0,0	0,0	59
1.500-3.000	232	0,0	0,0	0,0	0,0	0,0	186
3.000-4.500	234	0,0	0,0	0,1	0,0	0,0	253
4.500-6.000	167.451	1,2	1,2	8,0	0,0	0,0	48
6.000-7.500	483.375	3,4	4,5	68,3	0,2	0,2	141
7.500-9.000	655.397	4,6	9,1	169,6	0,5	0,7	259
9.000-10.500	715.684	5,0	14,1	283,2	0,8	1,5	396
10.500-12.000	863.388	6,0	20,1	469,1	1,3	2,8	543
12.000-13.500	930.652	6,5	26,6	630,8	1,8	4,5	678
13.500-15.000	912.023	6,3	32,9	746,3	2,1	6,6	818
15.000-16.500	850.424	5,9	38,8	820,6	2,3	8,9	965
16.500-18.000	787.243	5,5	44,3	881,5	2,4	11,3	1.120
18.000-19.500	765.275	5,3	49,6	1.004,9	2,8	14,1	1.313
19.500-21.000	685.680	4,8	54,4	1.029,1	2,9	17,0	1.501
21.000-22.500	612.824	4,3	58,7	1.039,1	2,9	19,9	1.696
22.500-24.000	557.983	3,9	62,6	1.060,6	2,9	22,8	1.901
24.000-25.500	514.274	3,6	66,2	1.085,1	3,0	25,8	2.110
25.500-27.000	464.622	3,2	69,4	1.075,2	3,0	28,8	2.314
27.000-28.500	434.017	3,0	72,4	1.093,3	3,0	31,8	2.519
28.500-30.000	394.800	2,7	75,2	1.072,8	3,0	34,8	2.717
30.000-33.000	706.376	4,9	80,1	2.125,2	5,9	40,7	3.009
33.000-36.000	546.367	3,8	83,9	1.871,3	5,2	45,9	3.425
36.000-39.000	411.405	2,9	86,7	1.604,1	4,5	50,4	3.899
39.000-42.000	306.921	2,1	88,9	1.347,7	3,7	54,1	4.391
42.000-45.000	234.032	1,6	90,5	1.143,0	3,2	57,3	4.884
45.000-48.000	187.693	1,3	91,8	1.010,3	2,8	60,1	5.383
48.000-51.000	154.595	1,1	92,9	909,1	2,5	62,6	5.881
51.000-54.000	127.657	0,9	93,8	814,3	2,3	64,9	6.379
54.000-57.000	107.308	0,7	94,5	739,8	2,1	66,9	6.895
57.000-60.000	90.672	0,6	95,2	674,2	1,9	68,8	7.436
60.000-66.000	144.508	1,0	96,2	1.192,8	3,3	72,1	8.254
66.000-72.000	108.166	0,8	96,9	1.015,7	2,8	74,9	9.390
72.000-78.000	82.650	0,6	97,5	869,8	2,4	77,4	10.524
78.000-84.000	62.754	0,4	97,9	731,7	2,0	79,4	11.660
84.000-90.000	48.558	0,3	98,3	619,0	1,7	81,1	12.748
90.000-96.000	37.677	0,3	98,5	521,0	1,4	82,6	13.828
96.000-120.000	88.945	0,6	99,2	1.445,2	4,0	86,6	16.248
120.000-144.000	41.728	0,3	99,4	859,8	2,4	89,0	20.605
144.000-168.000	22.953	0,2	99,6	571,7	1,6	90,6	24.906
168.000-192.000	14.220	0,1	99,7	416,4	1,2	91,7	29.285
192.000-216.000	9.468	0,1	99,8	317,8	0,9	92,6	33.564
216.000-240.000	6.414	0,0	99,8	241,7	0,7	93,3	37.680
240.000-360.000	14.472	0,1	99,9	694,8	1,9	95,2	48.013
360.000-480.000	5.006	0,0	99,9	348,7	1,0	96,2	69.655
480.000-600.000	2.420	0,0	100,0	217,5	0,6	96,8	89.858
Más de 600.000	5.203	0,0	100,0	1.165,0	3,2	100,0	223.914
TOTAL	14.364.090	100		36.005,4	100		2.507

Cuadro AE.II.1.28

CUOTA ÍNTEGRA AUTONÓMICA. IRPF 2010

Tramos de base imponible (euros)	Declaraciones			Importe			Media (euros)
	Número	%	% acumulado	Millones de euros	%	% acumulado	
Menor o igual a 0	0	0,0	0,0	0,0	0,0	0,0	-
0-1.500	344	0,0	0,0	0,0	0,0	0,0	59
1.500-3.000	232	0,0	0,0	0,0	0,0	0,0	184
3.000-4.500	234	0,0	0,0	0,1	0,0	0,0	251
4.500-6.000	167.446	1,2	1,2	8,0	0,0	0,0	48
6.000-7.500	483.370	3,4	4,5	68,0	0,2	0,2	141
7.500-9.000	655.372	4,6	9,1	168,7	0,5	0,7	257
9.000-10.500	715.661	5,0	14,1	281,7	0,8	1,5	394
10.500-12.000	863.375	6,0	20,1	466,3	1,3	2,8	540
12.000-13.500	930.641	6,5	26,6	627,0	1,8	4,5	674
13.500-15.000	912.018	6,3	32,9	741,6	2,1	6,6	813
15.000-16.500	850.402	5,9	38,8	815,3	2,3	8,9	959
16.500-18.000	787.237	5,5	44,3	875,7	2,4	11,3	1.112
18.000-19.500	765.259	5,3	49,6	998,5	2,8	14,1	1.305
19.500-21.000	685.674	4,8	54,4	1.022,4	2,9	17,0	1.491
21.000-22.500	612.821	4,3	58,7	1.032,5	2,9	19,8	1.685
22.500-24.000	557.976	3,9	62,6	1.053,9	2,9	22,8	1.889
24.000-25.500	514.273	3,6	66,2	1.078,2	3,0	25,8	2.097
25.500-27.000	464.620	3,2	69,4	1.068,5	3,0	28,8	2.300
27.000-28.500	434.015	3,0	72,4	1.086,7	3,0	31,8	2.504
28.500-30.000	394.798	2,7	75,2	1.066,4	3,0	34,8	2.701
30.000-33.000	706.374	4,9	80,1	2.112,5	5,9	40,7	2.991
33.000-36.000	546.366	3,8	83,9	1.860,0	5,2	45,9	3.404
36.000-39.000	411.405	2,9	86,7	1.595,0	4,5	50,3	3.877
39.000-42.000	306.921	2,1	88,9	1.340,2	3,7	54,1	4.366
42.000-45.000	234.030	1,6	90,5	1.136,7	3,2	57,2	4.857
45.000-48.000	187.693	1,3	91,8	1.004,9	2,8	60,0	5.354
48.000-51.000	154.594	1,1	92,9	904,3	2,5	62,6	5.849
51.000-54.000	127.657	0,9	93,8	810,0	2,3	64,8	6.345
54.000-57.000	107.308	0,7	94,5	736,0	2,1	66,9	6.859
57.000-60.000	90.672	0,6	95,2	670,8	1,9	68,8	7.398
60.000-66.000	144.507	1,0	96,2	1.187,2	3,3	72,1	8.216
66.000-72.000	108.166	0,8	96,9	1.011,3	2,8	74,9	9.350
72.000-78.000	82.648	0,6	97,5	866,4	2,4	77,3	10.483
78.000-84.000	62.753	0,4	97,9	728,9	2,0	79,4	11.616
84.000-90.000	48.558	0,3	98,3	616,7	1,7	81,1	12.701
90.000-96.000	37.677	0,3	98,5	519,2	1,4	82,5	13.780
96.000-120.000	88.943	0,6	99,2	1.440,3	4,0	86,5	16.193
120.000-144.000	41.727	0,3	99,4	857,0	2,4	88,9	20.539
144.000-168.000	22.953	0,2	99,6	569,9	1,6	90,5	24.830
168.000-192.000	14.220	0,1	99,7	415,3	1,2	91,7	29.202
192.000-216.000	9.468	0,1	99,8	316,9	0,9	92,6	33.469
216.000-240.000	6.414	0,0	99,8	241,0	0,7	93,2	37.573
240.000-360.000	14.472	0,1	99,9	693,0	1,9	95,2	47.889
360.000-480.000	5.006	0,0	99,9	347,9	1,0	96,1	69.497
480.000-600.000	2.420	0,0	100,0	217,0	0,6	96,8	89.659
Más de 600.000	5.203	0,0	100,0	1.162,4	3,2	100,0	223.413
TOTAL	14.363.923	100		35.820,4	100		2.494

Cuadro AE.II.1.29

CUOTA ÍNTEGRA TOTAL⁽¹⁾. IRPF 2010

Tramos de base imponible (euros)	Declaraciones			Importe			Media ⁽²⁾ (euros)
	Número	%	% acumulado	Millones de euros	%	% acumulado	
Menor o igual a 0	0	0,0	0,0	0,0	0,0	0,0	-
0-1.500	344	0,0	0,0	0,0	0,0	0,0	118
1.500-3.000	232	0,0	0,0	0,1	0,0	0,0	370
3.000-4.500	234	0,0	0,0	0,1	0,0	0,0	504
4.500-6.000	167.452	1,2	1,2	16,0	0,0	0,0	96
6.000-7.500	483.375	3,4	4,5	136,2	0,2	0,2	282
7.500-9.000	655.397	4,6	9,1	338,3	0,5	0,7	516
9.000-10.500	715.684	5,0	14,1	564,9	0,8	1,5	789
10.500-12.000	863.388	6,0	20,1	935,4	1,3	2,8	1.083
12.000-13.500	930.652	6,5	26,6	1.257,8	1,8	4,5	1.351
13.500-15.000	912.024	6,3	32,9	1.487,9	2,1	6,6	1.631
15.000-16.500	850.424	5,9	38,8	1.635,9	2,3	8,9	1.924
16.500-18.000	787.243	5,5	44,3	1.757,2	2,4	11,3	2.232
18.000-19.500	765.275	5,3	49,6	2.003,4	2,8	14,1	2.618
19.500-21.000	685.680	4,8	54,4	2.051,5	2,9	17,0	2.992
21.000-22.500	612.824	4,3	58,7	2.071,6	2,9	19,8	3.380
22.500-24.000	557.983	3,9	62,6	2.114,5	2,9	22,8	3.790
24.000-25.500	514.274	3,6	66,2	2.163,3	3,0	25,8	4.207
25.500-27.000	464.622	3,2	69,4	2.143,8	3,0	28,8	4.614
27.000-28.500	434.017	3,0	72,4	2.180,0	3,0	31,8	5.023
28.500-30.000	394.800	2,7	75,2	2.139,2	3,0	34,8	5.419
30.000-33.000	706.376	4,9	80,1	4.237,7	5,9	40,7	5.999
33.000-36.000	546.367	3,8	83,9	3.731,2	5,2	45,9	6.829
36.000-39.000	411.405	2,9	86,7	3.199,1	4,5	50,4	7.776
39.000-42.000	306.922	2,1	88,9	2.687,9	3,7	54,1	8.758
42.000-45.000	234.032	1,6	90,5	2.279,7	3,2	57,3	9.741
45.000-48.000	187.693	1,3	91,8	2.015,2	2,8	60,1	10.737
48.000-51.000	154.595	1,1	92,9	1.813,4	2,5	62,6	11.730
51.000-54.000	127.657	0,9	93,8	1.624,2	2,3	64,9	12.723
54.000-57.000	107.308	0,7	94,5	1.475,8	2,1	66,9	13.753
57.000-60.000	90.672	0,6	95,2	1.345,0	1,9	68,8	14.834
60.000-66.000	144.508	1,0	96,2	2.380,0	3,3	72,1	16.470
66.000-72.000	108.166	0,8	96,9	2.027,0	2,8	74,9	18.740
72.000-78.000	82.650	0,6	97,5	1.736,2	2,4	77,3	21.007
78.000-84.000	62.754	0,4	97,9	1.460,6	2,0	79,4	23.275
84.000-90.000	48.558	0,3	98,3	1.235,8	1,7	81,1	25.449
90.000-96.000	37.677	0,3	98,5	1.040,2	1,4	82,5	27.608
96.000-120.000	88.945	0,6	99,2	2.885,5	4,0	86,6	32.441
120.000-144.000	41.728	0,3	99,4	1.716,8	2,4	88,9	41.143
144.000-168.000	22.953	0,2	99,6	1.141,6	1,6	90,5	49.736
168.000-192.000	14.220	0,1	99,7	831,7	1,2	91,7	58.487
192.000-216.000	9.468	0,1	99,8	634,7	0,9	92,6	67.033
216.000-240.000	6.414	0,0	99,8	482,7	0,7	93,3	75.252
240.000-360.000	14.472	0,1	99,9	1.387,9	1,9	95,2	95.902
360.000-480.000	5.006	0,0	99,9	696,6	1,0	96,2	139.153
480.000-600.000	2.420	0,0	100,0	434,4	0,6	96,8	179.517
Más de 600.000	5.203	0,0	100,0	2.327,4	3,2	100,0	447.328
TOTAL	14.364.093	100		71.825,8	100		5.000

(1) Suma de la cuota íntegra estatal y de la cuota íntegra autonómica.

(2) Calculada sobre el número de declaraciones con cuota íntegra positiva.

Cuadro AE.II.1.30

CUOTA ÍNTEGRA GENERAL. IRPF 2010

Tramos de base imponible (euros)	Declaraciones			Importe			Media(*) (euros)
	Número	%	% acumulado	Millones de euros	%	% acumulado	
Menor o igual a 0	0	0,0	0,0	0,0	0,0	0,0	-
0-1.500	232	0,0	0,0	0,0	0,0	0,0	138
1.500-3.000	212	0,0	0,0	0,1	0,0	0,0	368
3.000-4.500	229	0,0	0,0	0,1	0,0	0,0	489
4.500-6.000	133.133	1,0	1,0	13,1	0,0	0,0	98
6.000-7.500	392.701	2,8	3,8	117,5	0,2	0,2	299
7.500-9.000	574.361	4,1	7,9	299,9	0,4	0,6	522
9.000-10.500	662.679	4,8	12,7	513,9	0,8	1,4	776
10.500-12.000	824.987	5,9	18,7	877,7	1,3	2,7	1.064
12.000-13.500	894.254	6,4	25,1	1.186,4	1,8	4,5	1.327
13.500-15.000	886.204	6,4	31,5	1.406,8	2,1	6,6	1.587
15.000-16.500	830.137	6,0	37,5	1.547,2	2,3	8,9	1.864
16.500-18.000	770.880	5,6	43,0	1.663,7	2,5	11,4	2.158
18.000-19.500	753.057	5,4	48,5	1.907,5	2,9	14,2	2.533
19.500-21.000	675.562	4,9	53,3	1.955,7	2,9	17,2	2.895
21.000-22.500	604.245	4,4	57,7	1.977,3	3,0	20,1	3.272
22.500-24.000	550.725	4,0	61,7	2.022,2	3,0	23,2	3.672
24.000-25.500	508.372	3,7	65,3	2.073,0	3,1	26,2	4.078
25.500-27.000	459.912	3,3	68,6	2.057,0	3,1	29,3	4.473
27.000-28.500	430.058	3,1	71,7	2.095,6	3,1	32,5	4.873
28.500-30.000	391.269	2,8	74,6	2.055,5	3,1	35,5	5.254
30.000-33.000	700.863	5,1	79,6	4.075,3	6,1	41,6	5.815
33.000-36.000	541.973	3,9	83,5	3.572,9	5,3	47,0	6.592
36.000-39.000	408.057	2,9	86,5	3.054,4	4,6	51,5	7.485
39.000-42.000	304.094	2,2	88,6	2.555,4	3,8	55,3	8.403
42.000-45.000	231.744	1,7	90,3	2.161,7	3,2	58,6	9.328
45.000-48.000	185.714	1,3	91,7	1.909,0	2,9	61,4	10.279
48.000-51.000	152.932	1,1	92,8	1.714,6	2,6	64,0	11.212
51.000-54.000	126.254	0,9	93,7	1.534,1	2,3	66,3	12.151
54.000-57.000	106.079	0,8	94,4	1.392,8	2,1	68,4	13.130
57.000-60.000	89.587	0,6	95,1	1.268,6	1,9	70,3	14.160
60.000-66.000	142.730	1,0	96,1	2.240,7	3,3	73,6	15.699
66.000-72.000	106.704	0,8	96,9	1.904,6	2,8	76,5	17.849
72.000-78.000	81.493	0,6	97,5	1.627,7	2,4	78,9	19.974
78.000-84.000	61.839	0,4	97,9	1.367,0	2,0	80,9	22.106
84.000-90.000	47.781	0,3	98,3	1.149,8	1,7	82,7	24.063
90.000-96.000	36.967	0,3	98,5	961,3	1,4	84,1	26.006
96.000-120.000	87.205	0,6	99,1	2.637,2	3,9	88,0	30.242
120.000-144.000	40.730	0,3	99,4	1.542,0	2,3	90,3	37.859
144.000-168.000	22.353	0,2	99,6	1.010,1	1,5	91,8	45.190
168.000-192.000	13.797	0,1	99,7	729,4	1,1	92,9	52.865
192.000-216.000	9.192	0,1	99,8	552,8	0,8	93,8	60.134
216.000-240.000	6.199	0,0	99,8	414,3	0,6	94,4	66.831
240.000-360.000	13.938	0,1	99,9	1.164,2	1,7	96,1	83.529
360.000-480.000	4.810	0,0	99,9	573,0	0,9	97,0	119.127
480.000-600.000	2.299	0,0	100,0	344,5	0,5	97,5	149.839
Más de 600.000	4.937	0,0	100,0	1.678,2	2,5	100,0	339.933
TOTAL	13.873.480	100		66.906,0	100		4.823

(*) Calculada sobre el número de declaraciones con cuota íntegra positiva.

Cuadro AE.II.1.31

CUOTA ÍNTEGRA DEL AHORRO. IRPF 2010

Tramos de base imponible (euros)	Declaraciones			Importe			Media(*) (euros)
	Número	%	% acumulado	Millones de euros	%	% acumulado	
Menor o igual a 0	0	0,0	0,0	0,0	0,0	0,0	-
0-1.500	136	0,0	0,0	0,0	0,0	0,0	64
1.500-3.000	38	0,0	0,0	0,0	0,0	0,0	206
3.000-4.500	25	0,0	0,0	0,0	0,0	0,0	244
4.500-6.000	106.889	1,0	1,0	2,9	0,1	0,1	27
6.000-7.500	322.332	3,0	3,9	18,7	0,4	0,4	58
7.500-9.000	436.691	4,0	8,0	38,4	0,8	1,2	88
9.000-10.500	472.228	4,3	12,3	51,0	1,0	2,3	108
10.500-12.000	560.157	5,2	17,5	57,8	1,2	3,4	103
12.000-13.500	621.999	5,7	23,2	71,3	1,4	4,9	115
13.500-15.000	630.672	5,8	29,0	81,2	1,7	6,5	129
15.000-16.500	607.698	5,6	34,6	88,8	1,8	8,3	146
16.500-18.000	575.980	5,3	39,9	93,5	1,9	10,2	162
18.000-19.500	565.986	5,2	45,1	95,9	1,9	12,2	169
19.500-21.000	520.359	4,8	49,8	95,8	1,9	14,1	184
21.000-22.500	473.486	4,4	54,2	94,3	1,9	16,0	199
22.500-24.000	436.079	4,0	58,2	92,4	1,9	17,9	212
24.000-25.500	407.364	3,7	62,0	90,3	1,8	19,8	222
25.500-27.000	372.113	3,4	65,4	86,7	1,8	21,5	233
27.000-28.500	349.802	3,2	68,6	84,4	1,7	23,2	241
28.500-30.000	323.667	3,0	71,6	83,7	1,7	24,9	259
30.000-33.000	580.926	5,3	76,9	162,4	3,3	28,2	280
33.000-36.000	463.495	4,3	81,2	158,3	3,2	31,5	342
36.000-39.000	353.208	3,2	84,4	144,7	2,9	34,4	410
39.000-42.000	265.972	2,4	86,9	132,5	2,7	37,1	498
42.000-45.000	203.867	1,9	88,7	118,0	2,4	39,5	579
45.000-48.000	164.354	1,5	90,3	106,2	2,2	41,7	646
48.000-51.000	135.912	1,2	91,5	98,8	2,0	43,7	727
51.000-54.000	112.806	1,0	92,5	90,1	1,8	45,5	799
54.000-57.000	95.014	0,9	93,4	83,0	1,7	47,2	874
57.000-60.000	80.923	0,7	94,2	76,4	1,6	48,7	945
60.000-66.000	129.536	1,2	95,3	139,4	2,8	51,6	1.076
66.000-72.000	97.418	0,9	96,2	122,5	2,5	54,1	1.257
72.000-78.000	74.850	0,7	96,9	108,5	2,2	56,3	1.449
78.000-84.000	56.935	0,5	97,5	93,6	1,9	58,2	1.644
84.000-90.000	44.291	0,4	97,9	86,0	1,7	59,9	1.941
90.000-96.000	34.552	0,3	98,2	78,8	1,6	61,5	2.282
96.000-120.000	82.222	0,8	98,9	248,3	5,0	66,6	3.019
120.000-144.000	38.988	0,4	99,3	174,9	3,6	70,1	4.485
144.000-168.000	21.604	0,2	99,5	131,5	2,7	72,8	6.085
168.000-192.000	13.500	0,1	99,6	102,3	2,1	74,9	7.579
192.000-216.000	9.024	0,1	99,7	81,9	1,7	76,5	9.078
216.000-240.000	6.149	0,1	99,8	68,4	1,4	77,9	11.121
240.000-360.000	13.914	0,1	99,9	223,7	4,5	82,5	16.075
360.000-480.000	4.861	0,0	99,9	123,6	2,5	85,0	25.426
480.000-600.000	2.370	0,0	100,0	90,0	1,8	86,8	37.954
Más de 600.000	5.087	0,0	100,0	649,2	13,2	100,0	127.619
TOTAL	10.875.479	100		4.919,8	100		452

(*) Calculada sobre el número de declaraciones con cuota íntegra positiva.

Cuadro AE.II.1.32

DEDUCCIÓN POR ADQUISICIÓN DE LA VIVIENDA HABITUAL. IRPF 2010

Tramos de base imponible (euros)	Declaraciones			Importe			Media (euros)
	Número	%	% acumulado	Millones de euros	%	% acumulado	
Menor o igual a 0	0	0,0	0,0	0,0	0,0	0,0	-
0-1.500	25	0,0	0,0	0,0	0,0	0,0	700
1.500-3.000	21	0,0	0,0	0,0	0,0	0,0	717
3.000-4.500	33	0,0	0,0	0,0	0,0	0,0	669
4.500-6.000	34.139	0,6	0,6	19,4	0,5	0,5	569
6.000-7.500	114.370	2,0	2,5	61,4	1,5	1,9	537
7.500-9.000	201.815	3,4	6,0	109,9	2,6	4,5	545
9.000-10.500	252.379	4,3	10,3	143,7	3,4	7,9	569
10.500-12.000	348.292	5,9	16,2	206,1	4,9	12,8	592
12.000-13.500	382.910	6,5	22,8	235,7	5,6	18,4	616
13.500-15.000	380.676	6,5	29,3	241,3	5,7	24,1	634
15.000-16.500	354.592	6,1	35,3	231,2	5,5	29,6	652
16.500-18.000	328.900	5,6	41,0	219,3	5,2	34,8	667
18.000-19.500	319.011	5,4	46,4	214,1	5,1	39,9	671
19.500-21.000	276.998	4,7	51,1	191,4	4,5	44,4	691
21.000-22.500	248.167	4,2	55,4	175,5	4,2	48,6	707
22.500-24.000	232.097	4,0	59,4	168,0	4,0	52,6	724
24.000-25.500	221.893	3,8	63,1	164,6	3,9	56,5	742
25.500-27.000	205.680	3,5	66,7	155,6	3,7	60,2	757
27.000-28.500	193.923	3,3	70,0	149,0	3,5	63,7	768
28.500-30.000	172.908	3,0	72,9	134,5	3,2	66,9	778
30.000-33.000	308.492	5,3	78,2	244,8	5,8	72,7	793
33.000-36.000	239.108	4,1	82,3	194,2	4,6	77,3	812
36.000-39.000	180.648	3,1	85,4	149,8	3,6	80,9	829
39.000-42.000	135.556	2,3	87,7	115,6	2,7	83,6	853
42.000-45.000	105.141	1,8	89,5	91,8	2,2	85,8	873
45.000-48.000	85.390	1,5	90,9	76,2	1,8	87,6	892
48.000-51.000	71.088	1,2	92,1	64,6	1,5	89,1	909
51.000-54.000	59.493	1,0	93,2	55,0	1,3	90,4	925
54.000-57.000	49.908	0,9	94,0	46,8	1,1	91,5	939
57.000-60.000	42.036	0,7	94,7	39,9	0,9	92,5	949
60.000-66.000	66.963	1,1	95,9	64,7	1,5	94,0	966
66.000-72.000	50.240	0,9	96,7	49,7	1,2	95,2	989
72.000-78.000	38.035	0,6	97,4	38,2	0,9	96,1	1.004
78.000-84.000	28.830	0,5	97,9	29,4	0,7	96,8	1.020
84.000-90.000	22.084	0,4	98,3	22,8	0,5	97,3	1.032
90.000-96.000	16.733	0,3	98,5	17,4	0,4	97,8	1.042
96.000-120.000	38.573	0,7	99,2	41,2	1,0	98,7	1.068
120.000-144.000	17.265	0,3	99,5	19,0	0,5	99,2	1.101
144.000-168.000	9.085	0,2	99,6	10,3	0,2	99,4	1.130
168.000-192.000	5.560	0,1	99,7	6,4	0,2	99,6	1.149
192.000-216.000	3.541	0,1	99,8	4,1	0,1	99,7	1.154
216.000-240.000	2.403	0,0	99,8	2,8	0,1	99,7	1.166
240.000-360.000	5.057	0,1	99,9	5,9	0,1	99,9	1.173
360.000-480.000	1.659	0,0	100,0	2,0	0,0	99,9	1.199
480.000-600.000	768	0,0	100,0	0,9	0,0	100,0	1.210
Más de 600.000	1.506	0,0	100,0	1,8	0,0	100,0	1.215
TOTAL	5.853.991	100		4.216,3	100		720

Cuadro AE.II.1.33

**DEDUCCIÓN POR CONSTRUCCIÓN, REHABILITACIÓN
O AMPLIACIÓN DE LA VIVIENDA HABITUAL. IRPF 2010**

Tramos de base imponible (euros)	Declaraciones			Importe			Media (euros)
	Número	%	% acumulado	Millones de euros	%	% acumulado	
Menor o igual a 0	0	0,0	0,0	0,0	0,0	0,0	-
0-1.500	s.e.	s.e.	s.e.	s.e.	s.e.	s.e.	s.e.
1.500-3.000	s.e.	s.e.	s.e.	s.e.	s.e.	s.e.	s.e.
3.000-4.500	s.e.	s.e.	s.e.	s.e.	s.e.	s.e.	s.e.
4.500-6.000	1.215	0,6	0,6	0,9	0,5	0,5	702
6.000-7.500	3.653	1,8	2,4	2,6	1,7	2,2	704
7.500-9.000	6.520	3,3	5,7	4,6	2,9	5,1	704
9.000-10.500	8.398	4,2	9,9	6,1	3,9	9,0	721
10.500-12.000	12.264	6,1	16,0	9,2	5,9	14,9	751
12.000-13.500	13.784	6,9	22,9	10,6	6,8	21,7	768
13.500-15.000	13.825	6,9	29,9	10,7	6,9	28,6	776
15.000-16.500	12.898	6,5	36,3	10,1	6,5	35,1	783
16.500-18.000	11.533	5,8	42,1	9,1	5,8	41,0	789
18.000-19.500	10.995	5,5	47,6	8,6	5,5	46,5	779
19.500-21.000	9.867	4,9	52,5	7,7	5,0	51,4	785
21.000-22.500	9.012	4,5	57,0	7,2	4,6	56,0	797
22.500-24.000	8.572	4,3	61,3	6,9	4,4	60,5	805
24.000-25.500	8.221	4,1	65,5	6,7	4,3	64,8	817
25.500-27.000	7.390	3,7	69,1	6,0	3,8	68,6	805
27.000-28.500	6.799	3,4	72,6	5,5	3,5	72,1	811
28.500-30.000	6.061	3,0	75,6	4,9	3,2	75,3	812
30.000-33.000	10.076	5,0	80,6	7,9	5,1	80,3	782
33.000-36.000	7.538	3,8	84,4	5,9	3,8	84,1	778
36.000-39.000	5.839	2,9	87,3	4,5	2,9	87,0	772
39.000-42.000	4.224	2,1	89,4	3,3	2,1	89,1	776
42.000-45.000	3.208	1,6	91,0	2,5	1,6	90,7	772
45.000-48.000	2.541	1,3	92,3	2,0	1,3	92,0	768
48.000-51.000	2.215	1,1	93,4	1,7	1,1	93,0	764
51.000-54.000	1.709	0,9	94,3	1,3	0,8	93,9	755
54.000-57.000	1.429	0,7	95,0	1,1	0,7	94,6	786
57.000-60.000	1.234	0,6	95,6	1,0	0,6	95,2	770
60.000-66.000	1.850	0,9	96,5	1,5	1,0	96,2	815
66.000-72.000	1.469	0,7	97,3	1,2	0,8	96,9	798
72.000-78.000	1.092	0,5	97,8	0,9	0,6	97,5	828
78.000-84.000	810	0,4	98,2	0,7	0,4	97,9	833
84.000-90.000	620	0,3	98,5	0,5	0,3	98,3	836
90.000-96.000	449	0,2	98,8	0,4	0,3	98,5	874
96.000-120.000	1.120	0,6	99,3	1,0	0,6	99,1	870
120.000-144.000	485	0,2	99,6	0,5	0,3	99,4	958
144.000-168.000	257	0,1	99,7	0,2	0,2	99,6	950
168.000-192.000	157	0,1	99,8	0,1	0,1	99,7	913
192.000-216.000	112	0,1	99,8	0,1	0,1	99,8	1.016
216.000-240.000	66	0,0	99,9	0,1	0,0	99,8	1.023
240.000-360.000	160	0,1	99,9	0,2	0,1	99,9	1.076
360.000-480.000	48	0,0	100,0	0,1	0,0	100,0	1.129
480.000-600.000	24	0,0	100,0	0,0	0,0	100,0	1.117
Más de 600.000	43	0,0	100,0	0,1	0,0	100,0	1.178
TOTAL	199.785	100		155,8	100		780

s.e.: secreto estadístico.

Cuadro AE.II.1.34

DEDUCCIÓN POR CANTIDADES DEPOSITADAS EN CUENTAS VIVIENDA. IRPF 2010

Tramos de base imponible (euros)	Declaraciones			Importe			Media (euros)
	Número	%	% acumulado	Millones de euros	%	% acumulado	
Menor o igual a 0	0	0,0	0,0	0,00	0,0	0,0	-
0-1.500	0	0,0	0,0	0,00	0,0	0,0	-
1.500-3.000	s.e.	s.e.	s.e.	s.e.	s.e.	s.e.	s.e.
3.000-4.500	s.e.	s.e.	s.e.	s.e.	s.e.	s.e.	s.e.
4.500-6.000	320	0,4	0,4	0,20	0,3	0,3	629
6.000-7.500	712	0,9	1,3	0,45	0,6	0,8	636
7.500-9.000	1.302	1,7	3,0	0,88	1,1	2,0	679
9.000-10.500	1.876	2,4	5,4	1,35	1,7	3,7	721
10.500-12.000	3.210	4,1	9,5	2,44	3,1	6,8	759
12.000-13.500	4.051	5,2	14,6	3,34	4,3	11,1	826
13.500-15.000	4.386	5,6	20,2	3,82	4,9	15,9	872
15.000-16.500	4.400	5,6	25,8	4,04	5,1	21,1	917
16.500-18.000	4.238	5,4	31,2	3,99	5,1	26,2	942
18.000-19.500	4.417	5,6	36,8	4,23	5,4	31,5	958
19.500-21.000	4.254	5,4	42,2	4,23	5,4	36,9	995
21.000-22.500	4.331	5,5	47,8	4,40	5,6	42,5	1.017
22.500-24.000	4.633	5,9	53,7	4,71	6,0	48,6	1.017
24.000-25.500	5.142	6,5	60,2	5,32	6,8	55,3	1.034
25.500-27.000	4.697	6,0	66,2	4,97	6,3	61,7	1.057
27.000-28.500	4.130	5,3	71,5	4,43	5,6	67,3	1.073
28.500-30.000	3.430	4,4	75,8	3,71	4,7	72,0	1.083
30.000-33.000	5.124	6,5	82,4	5,71	7,3	79,3	1.115
33.000-36.000	3.425	4,4	86,7	3,94	5,0	84,3	1.151
36.000-39.000	2.314	2,9	89,7	2,65	3,4	87,7	1.146
39.000-42.000	1.564	2,0	91,7	1,82	2,3	90,0	1.161
42.000-45.000	1.234	1,6	93,2	1,45	1,9	91,9	1.178
45.000-48.000	917	1,2	94,4	1,09	1,4	93,3	1.186
48.000-51.000	721	0,9	95,3	0,85	1,1	94,3	1.177
51.000-54.000	531	0,7	96,0	0,63	0,8	95,1	1.185
54.000-57.000	458	0,6	96,6	0,55	0,7	95,8	1.193
57.000-60.000	398	0,5	97,1	0,46	0,6	96,4	1.159
60.000-66.000	578	0,7	97,8	0,70	0,9	97,3	1.209
66.000-72.000	432	0,6	98,4	0,52	0,7	98,0	1.214
72.000-78.000	301	0,4	98,8	0,37	0,5	98,4	1.214
78.000-84.000	214	0,3	99,0	0,26	0,3	98,8	1.216
84.000-90.000	147	0,2	99,2	0,18	0,2	99,0	1.216
90.000-96.000	115	0,1	99,4	0,14	0,2	99,2	1.217
96.000-120.000	247	0,3	99,7	0,30	0,4	99,6	1.232
120.000-144.000	102	0,1	99,8	0,13	0,2	99,7	1.288
144.000-168.000	56	0,1	99,9	0,07	0,1	99,8	1.276
168.000-192.000	27	0,0	99,9	0,04	0,0	99,9	1.331
192.000-216.000	18	0,0	99,9	0,02	0,0	99,9	1.352
216.000-240.000	13	0,0	99,9	0,02	0,0	99,9	1.341
240.000-360.000	21	0,0	100,0	0,03	0,0	100,0	1.351
360.000-480.000	10	0,0	100,0	0,01	0,0	100,0	1.352
480.000-600.000	s.e.	s.e.	s.e.	s.e.	s.e.	s.e.	s.e.
Más de 600.000	7	0,0	100,0	0,01	0,0	100,0	1.332
TOTAL	78.507	100		78,49	100		1.000

s.e.: secreto estadístico.

Cuadro AE.II.1.35

**TOTAL DEDUCCIÓN POR INVERSIÓN EN VIVIENDA HABITUAL.
IRPF 2010**

Tramos de base imponible (euros)	Declaraciones			Importe			Media (euros)
	Número	%	% acumulado	Millones de euros	%	% acumulado	
Menor o igual a 0	0	0,0	0,0	0,0	0,0	0,0	-
0-1.500	26	0,0	0,0	0,0	0,0	0,0	708
1.500-3.000	23	0,0	0,0	0,0	0,0	0,0	742
3.000-4.500	34	0,0	0,0	0,0	0,0	0,0	689
4.500-6.000	35.489	0,6	0,6	20,5	0,5	0,5	577
6.000-7.500	118.103	1,9	2,5	64,5	1,4	1,9	546
7.500-9.000	208.456	3,4	6,0	115,4	2,6	4,5	554
9.000-10.500	260.866	4,3	10,2	151,2	3,4	7,9	579
10.500-12.000	360.857	5,9	16,2	217,8	4,9	12,8	604
12.000-13.500	397.314	6,5	22,7	249,7	5,6	18,4	629
13.500-15.000	395.312	6,5	29,2	255,9	5,7	24,1	647
15.000-16.500	368.516	6,1	35,3	245,4	5,5	29,6	666
16.500-18.000	341.610	5,6	40,9	232,6	5,2	34,9	681
18.000-19.500	331.415	5,4	46,3	227,1	5,1	40,0	685
19.500-21.000	288.466	4,7	51,1	203,5	4,6	44,5	705
21.000-22.500	259.072	4,3	55,3	187,2	4,2	48,7	723
22.500-24.000	243.009	4,0	59,3	179,8	4,0	52,8	740
24.000-25.500	232.888	3,8	63,2	176,8	4,0	56,7	759
25.500-27.000	215.592	3,5	66,7	166,7	3,7	60,5	773
27.000-28.500	202.838	3,3	70,0	159,1	3,6	64,1	784
28.500-30.000	180.674	3,0	73,0	143,3	3,2	67,3	793
30.000-33.000	321.000	5,3	78,3	258,6	5,8	73,1	806
33.000-36.000	248.099	4,1	82,4	204,3	4,6	77,7	823
36.000-39.000	187.325	3,1	85,5	157,2	3,5	81,2	839
39.000-42.000	140.319	2,3	87,8	120,9	2,7	83,9	861
42.000-45.000	108.802	1,8	89,6	95,8	2,2	86,1	881
45.000-48.000	88.249	1,5	91,0	79,3	1,8	87,8	899
48.000-51.000	73.468	1,2	92,2	67,2	1,5	89,4	915
51.000-54.000	61.328	1,0	93,2	57,0	1,3	90,6	930
54.000-57.000	51.442	0,8	94,1	48,6	1,1	91,7	944
57.000-60.000	43.334	0,7	94,8	41,4	0,9	92,7	955
60.000-66.000	68.938	1,1	95,9	67,0	1,5	94,2	972
66.000-72.000	51.804	0,9	96,8	51,4	1,2	95,3	993
72.000-78.000	39.180	0,6	97,4	39,5	0,9	96,2	1.009
78.000-84.000	29.683	0,5	97,9	30,4	0,7	96,9	1.024
84.000-90.000	22.718	0,4	98,3	23,5	0,5	97,4	1.036
90.000-96.000	17.204	0,3	98,6	18,0	0,4	97,8	1.045
96.000-120.000	39.694	0,7	99,2	42,5	1,0	98,8	1.072
120.000-144.000	17.762	0,3	99,5	19,6	0,4	99,2	1.106
144.000-168.000	9.369	0,2	99,7	10,6	0,2	99,4	1.131
168.000-192.000	5.709	0,1	99,7	6,6	0,1	99,6	1.153
192.000-216.000	3.650	0,1	99,8	4,2	0,1	99,7	1.159
216.000-240.000	2.475	0,0	99,8	2,9	0,1	99,8	1.168
240.000-360.000	5.225	0,1	99,9	6,1	0,1	99,9	1.175
360.000-480.000	1.712	0,0	100,0	2,1	0,0	99,9	1.202
480.000-600.000	794	0,0	100,0	1,0	0,0	100,0	1.209
Más de 600.000	1.549	0,0	100,0	1,9	0,0	100,0	1.223
TOTAL	6.081.392	100		4.454,1	100		732

Cuadro AE.II.1.36

DEDUCCIÓN POR DONATIVOS. IRPF 2010

Tramos de base imponible (euros)	Declaraciones			Importe			Media (euros)
	Número	%	% acumulado	Millones de euros	%	% acumulado	
Menor o igual a 0	0	0,0	0,0	0,0	0,0	0,0	-
0-1.500	8	0,0	0,0	0,0	0,0	0,0	13
1.500-3.000	7	0,0	0,0	0,0	0,0	0,0	33
3.000-4.500	13	0,0	0,0	0,0	0,0	0,0	23
4.500-6.000	10.888	0,4	0,4	0,3	0,2	0,2	30
6.000-7.500	35.856	1,4	1,9	1,2	0,6	0,8	33
7.500-9.000	54.480	2,2	4,0	2,0	1,1	1,9	37
9.000-10.500	63.293	2,5	6,5	2,5	1,3	3,2	40
10.500-12.000	79.366	3,1	9,7	3,4	1,8	5,0	43
12.000-13.500	91.190	3,6	13,3	4,1	2,2	7,2	45
13.500-15.000	97.551	3,9	17,2	4,5	2,4	9,6	47
15.000-16.500	101.230	4,0	21,2	4,9	2,6	12,2	49
16.500-18.000	101.588	4,0	25,2	5,1	2,7	14,9	51
18.000-19.500	104.452	4,1	29,3	5,4	2,8	17,7	52
19.500-21.000	102.900	4,1	33,4	5,5	2,9	20,6	53
21.000-22.500	98.759	3,9	37,3	5,5	2,9	23,5	55
22.500-24.000	95.568	3,8	41,1	5,5	2,9	26,4	57
24.000-25.500	94.253	3,7	44,9	5,5	2,9	29,3	58
25.500-27.000	90.084	3,6	48,5	5,5	2,9	32,1	61
27.000-28.500	90.634	3,6	52,0	5,8	3,0	35,2	64
28.500-30.000	89.252	3,5	55,6	6,0	3,1	38,3	67
30.000-33.000	172.226	6,8	62,4	12,2	6,4	44,7	71
33.000-36.000	145.557	5,8	68,2	10,8	5,7	50,4	74
36.000-39.000	116.884	4,6	72,8	9,0	4,8	55,2	77
39.000-42.000	91.500	3,6	76,5	7,4	3,9	59,1	81
42.000-45.000	72.794	2,9	79,3	6,3	3,3	62,4	86
45.000-48.000	60.625	2,4	81,7	5,5	2,9	65,3	90
48.000-51.000	51.977	2,1	83,8	4,9	2,6	67,8	93
51.000-54.000	44.623	1,8	85,6	4,4	2,3	70,2	98
54.000-57.000	38.501	1,5	87,1	3,9	2,1	72,2	102
57.000-60.000	33.423	1,3	88,4	3,6	1,9	74,1	107
60.000-66.000	54.630	2,2	90,6	6,1	3,2	77,4	112
66.000-72.000	42.014	1,7	92,3	5,0	2,6	80,0	118
72.000-78.000	33.559	1,3	93,6	4,2	2,2	82,2	125
78.000-84.000	26.095	1,0	94,6	3,5	1,8	84,0	134
84.000-90.000	20.275	0,8	95,4	2,9	1,5	85,6	144
90.000-96.000	15.993	0,6	96,1	2,4	1,3	86,8	151
96.000-120.000	39.006	1,5	97,6	6,4	3,4	90,2	165
120.000-144.000	19.197	0,8	98,4	3,7	1,9	92,2	191
144.000-168.000	10.977	0,4	98,8	2,4	1,3	93,5	223
168.000-192.000	6.997	0,3	99,1	1,6	0,8	94,3	225
192.000-216.000	4.900	0,2	99,3	1,3	0,7	95,0	266
216.000-240.000	3.282	0,1	99,4	0,9	0,5	95,5	287
240.000-360.000	7.595	0,3	99,7	2,6	1,4	96,9	346
360.000-480.000	2.694	0,1	99,8	1,3	0,7	97,6	495
480.000-600.000	1.382	0,1	99,9	0,8	0,4	98,0	581
Más de 600.000	3.019	0,1	100,0	3,8	2,0	100,0	1.267
TOTAL	2.521.097	100		189,6	100		75

Cuadro AE.II.1.37

**DEDUCCIÓN POR RENTAS OBTENIDAS EN CEUTA Y MELILLA.
IRPF 2010**

Tramos de base imponible (euros)	Declaraciones			Importe			Media (euros)
	Número	%	% acumulado	Millones de euros	%	% acumulado	
Menor o igual a 0	0	0,0	0,0	0,0	0,0	0,0	-
0-1.500	0	0,0	0,0	0,0	0,0	0,0	-
1.500-3.000	0	0,0	0,0	0,0	0,0	0,0	-
3.000-4.500	0	0,0	0,0	0,0	0,0	0,0	-
4.500-6.000	235	0,5	0,5	0,0	0,0	0,0	49
6.000-7.500	602	1,4	1,9	0,1	0,1	0,1	137
7.500-9.000	972	2,2	4,2	0,3	0,3	0,3	258
9.000-10.500	1.107	2,6	6,7	0,4	0,3	0,6	367
10.500-12.000	1.422	3,3	10,0	0,7	0,6	1,1	514
12.000-13.500	1.847	4,3	14,3	1,2	0,9	2,0	630
13.500-15.000	1.788	4,1	18,4	1,4	1,0	3,1	757
15.000-16.500	1.819	4,2	22,6	1,7	1,3	4,3	921
16.500-18.000	2.522	5,8	28,4	2,8	2,1	6,5	1.094
18.000-19.500	2.328	5,4	33,8	2,9	2,3	8,7	1.265
19.500-21.000	2.150	5,0	38,7	3,0	2,3	11,0	1.377
21.000-22.500	1.757	4,1	42,8	2,8	2,1	13,1	1.567
22.500-24.000	1.506	3,5	46,2	2,6	2,0	15,1	1.723
24.000-25.500	1.393	3,2	49,5	2,7	2,1	17,1	1.921
25.500-27.000	1.357	3,1	52,6	2,9	2,2	19,4	2.123
27.000-28.500	1.490	3,4	56,0	3,5	2,7	22,0	2.324
28.500-30.000	1.236	2,8	58,9	3,2	2,4	24,4	2.555
30.000-33.000	3.280	7,6	66,4	9,5	7,3	31,7	2.903
33.000-36.000	2.873	6,6	73,1	9,4	7,2	39,0	3.285
36.000-39.000	2.285	5,3	78,3	8,6	6,6	45,6	3.774
39.000-42.000	1.844	4,3	82,6	7,8	6,0	51,6	4.250
42.000-45.000	1.415	3,3	85,8	6,7	5,2	56,7	4.756
45.000-48.000	1.041	2,4	88,2	5,4	4,1	60,9	5.182
48.000-51.000	798	1,8	90,1	4,5	3,5	64,3	5.655
51.000-54.000	599	1,4	91,5	3,6	2,8	67,1	5.992
54.000-57.000	524	1,2	92,7	3,4	2,6	69,7	6.484
57.000-60.000	409	0,9	93,6	2,9	2,2	71,9	7.088
60.000-66.000	654	1,5	95,1	5,2	4,0	75,9	7.937
66.000-72.000	444	1,0	96,1	3,9	3,0	78,9	8.806
72.000-78.000	345	0,8	96,9	3,3	2,5	81,4	9.569
78.000-84.000	254	0,6	97,5	2,6	2,0	83,4	10.361
84.000-90.000	166	0,4	97,9	1,9	1,5	84,9	11.439
90.000-96.000	142	0,3	98,2	1,7	1,3	86,2	12.248
96.000-120.000	311	0,7	99,0	4,3	3,3	89,6	13.969
120.000-144.000	149	0,3	99,3	2,6	2,0	91,6	17.543
144.000-168.000	81	0,2	99,5	1,6	1,2	92,8	20.011
168.000-192.000	57	0,1	99,6	1,4	1,1	93,9	24.280
192.000-216.000	33	0,1	99,7	0,8	0,6	94,5	23.618
216.000-240.000	22	0,1	99,7	0,6	0,4	94,9	26.625
240.000-360.000	57	0,1	99,9	2,1	1,6	96,5	36.895
360.000-480.000	26	0,1	99,9	1,3	1,0	97,5	50.087
480.000-600.000	12	0,0	100,0	1,1	0,8	98,3	89.769
Más de 600.000	18	0,0	100,0	2,2	1,7	100,0	119.600
TOTAL	43.370	100		130,4	100		3.008

Cuadro AE.II.1.38

DEDUCCIÓN POR ALQUILER DE LA VIVIENDA HABITUAL. IRPF 2010

Tramos de base imponible (euros)	Declaraciones			Importe			Media (euros)
	Número	%	% acumulado	Millones de euros	%	% acumulado	
Menor o igual a 0	0	0,0	0,0	0,0	0,0	0,0	-
0-1.500	13	0,0	0,0	0,0	0,0	0,0	338
1.500-3.000	11	0,0	0,0	0,0	0,0	0,0	579
3.000-4.500	16	0,0	0,0	0,0	0,0	0,0	505
4.500-6.000	9.330	1,3	1,3	3,8	1,3	1,3	402
6.000-7.500	26.391	3,6	4,9	10,6	3,8	5,1	403
7.500-9.000	46.791	6,4	11,3	19,2	6,8	11,9	411
9.000-10.500	62.957	8,6	19,9	27,4	9,7	21,6	435
10.500-12.000	84.870	11,6	31,5	37,8	13,4	34,9	445
12.000-13.500	91.221	12,5	44,0	41,4	14,6	49,6	454
13.500-15.000	88.239	12,1	56,0	40,4	14,3	63,8	457
15.000-16.500	75.382	10,3	66,3	33,4	11,8	75,6	443
16.500-18.000	65.941	9,0	75,4	26,9	9,5	85,1	408
18.000-19.500	59.147	8,1	83,4	20,6	7,3	92,4	348
19.500-21.000	48.694	6,7	90,1	12,9	4,6	97,0	265
21.000-22.500	39.757	5,4	95,5	6,6	2,3	99,3	166
22.500-24.000	32.222	4,4	99,9	1,9	0,7	100,0	60
24.000-25.500	367	0,1	100,0	0,0	0,0	100,0	4
25.500-27.000	s.e.	s.e.	s.e.	s.e.	s.e.	s.e.	s.e.
27.000-28.500	s.e.	s.e.	s.e.	s.e.	s.e.	s.e.	s.e.
28.500-30.000	s.e.	s.e.	s.e.	s.e.	s.e.	s.e.	s.e.
30.000-33.000	0	0,0	100,0	0,0	0,0	100,0	-
33.000-36.000	0	0,0	100,0	0,0	0,0	100,0	-
36.000-39.000	s.e.	s.e.	s.e.	s.e.	s.e.	s.e.	s.e.
39.000-42.000	0	0,0	100,0	0,0	0,0	100,0	-
42.000-45.000	0	0,0	100,0	0,0	0,0	100,0	-
45.000-48.000	0	0,0	100,0	0,0	0,0	100,0	-
48.000-51.000	0	0,0	100,0	0,0	0,0	100,0	-
51.000-54.000	0	0,0	100,0	0,0	0,0	100,0	-
54.000-57.000	0	0,0	100,0	0,0	0,0	100,0	-
57.000-60.000	0	0,0	100,0	0,0	0,0	100,0	-
60.000-66.000	0	0,0	100,0	0,0	0,0	100,0	-
66.000-72.000	0	0,0	100,0	0,0	0,0	100,0	-
72.000-78.000	0	0,0	100,0	0,0	0,0	100,0	-
78.000-84.000	0	0,0	100,0	0,0	0,0	100,0	-
84.000-90.000	0	0,0	100,0	0,0	0,0	100,0	-
90.000-96.000	0	0,0	100,0	0,0	0,0	100,0	-
96.000-120.000	0	0,0	100,0	0,0	0,0	100,0	-
120.000-144.000	0	0,0	100,0	0,0	0,0	100,0	-
144.000-168.000	0	0,0	100,0	0,0	0,0	100,0	-
168.000-192.000	0	0,0	100,0	0,0	0,0	100,0	-
192.000-216.000	0	0,0	100,0	0,0	0,0	100,0	-
216.000-240.000	0	0,0	100,0	0,0	0,0	100,0	-
240.000-360.000	0	0,0	100,0	0,0	0,0	100,0	-
360.000-480.000	0	0,0	100,0	0,0	0,0	100,0	-
480.000-600.000	0	0,0	100,0	0,0	0,0	100,0	-
Más de 600.000	0	0,0	100,0	0,0	0,0	100,0	-
TOTAL	731.358	100		282,9	100		387

s.e.: secreto estadístico.

Cuadro AE.II.1.39

DEDUCCIONES AUTONÓMICAS EN LA CUOTA ÍNTEGRA. IRPF 2010

Tramos de base imponible (euros)	Declaraciones			Importe			Media (euros)
	Número	%	% acumulado	Millones de euros	%	% acumulado	
Menor o igual a 0	0	0,0	0,0	0,0	0,0	0,0	-
0-1.500	s.e.	s.e.	s.e.	s.e.	s.e.	s.e.	s.e.
1.500-3.000	s.e.	s.e.	s.e.	s.e.	s.e.	s.e.	s.e.
3.000-4.500	9	0,0	0,0	0,0	0,0	0,0	48
4.500-6.000	469	0,0	0,0	0,0	0,0	0,0	32
6.000-7.500	11.537	0,7	0,7	0,9	0,3	0,3	78
7.500-9.000	40.077	2,4	3,1	3,4	1,2	1,6	85
9.000-10.500	72.164	4,2	7,3	7,7	2,8	4,4	107
10.500-12.000	115.757	6,8	14,1	15,2	5,6	10,0	132
12.000-13.500	133.660	7,9	22,0	20,6	7,5	17,6	154
13.500-15.000	136.775	8,0	30,0	23,0	8,5	26,0	168
15.000-16.500	129.919	7,6	37,7	23,7	8,7	34,7	183
16.500-18.000	122.085	7,2	44,8	23,0	8,4	43,2	188
18.000-19.500	116.174	6,8	51,7	22,1	8,1	51,3	190
19.500-21.000	95.007	5,6	57,2	18,6	6,8	58,1	195
21.000-22.500	84.561	5,0	62,2	16,6	6,1	64,2	196
22.500-24.000	78.087	4,6	66,8	15,6	5,7	69,9	200
24.000-25.500	66.769	3,9	70,7	13,2	4,9	74,8	198
25.500-27.000	53.929	3,2	73,9	8,2	3,0	77,8	153
27.000-28.500	49.713	2,9	76,8	7,2	2,6	80,4	144
28.500-30.000	43.635	2,6	79,4	6,1	2,2	82,6	139
30.000-33.000	77.712	4,6	84,0	10,3	3,8	86,4	133
33.000-36.000	56.122	3,3	87,3	7,5	2,7	89,2	133
36.000-39.000	40.422	2,4	89,6	5,2	1,9	91,1	130
39.000-42.000	29.453	1,7	91,4	3,8	1,4	92,5	130
42.000-45.000	22.678	1,3	92,7	2,9	1,1	93,6	129
45.000-48.000	17.886	1,1	93,8	2,3	0,9	94,5	130
48.000-51.000	13.847	0,8	94,6	1,9	0,7	95,1	136
51.000-54.000	11.732	0,7	95,3	1,5	0,6	95,7	132
54.000-57.000	9.913	0,6	95,8	1,3	0,5	96,2	132
57.000-60.000	8.417	0,5	96,3	1,2	0,4	96,6	138
60.000-66.000	11.774	0,7	97,0	1,5	0,6	97,2	129
66.000-72.000	8.993	0,5	97,6	1,2	0,4	97,6	134
72.000-78.000	7.045	0,4	98,0	1,0	0,4	98,0	137
78.000-84.000	5.457	0,3	98,3	0,7	0,3	98,2	132
84.000-90.000	4.125	0,2	98,5	0,6	0,2	98,4	135
90.000-96.000	3.365	0,2	98,7	0,5	0,2	98,6	138
96.000-120.000	8.190	0,5	99,2	1,1	0,4	99,0	139
120.000-144.000	4.136	0,2	99,5	0,6	0,2	99,2	144
144.000-168.000	2.383	0,1	99,6	0,4	0,1	99,4	165
168.000-192.000	1.628	0,1	99,7	0,3	0,1	99,5	161
192.000-216.000	1.127	0,1	99,8	0,2	0,1	99,6	168
216.000-240.000	740	0,0	99,8	0,1	0,0	99,6	161
240.000-360.000	1.591	0,1	99,9	0,4	0,1	99,7	222
360.000-480.000	594	0,0	99,9	0,2	0,1	99,8	308
480.000-600.000	287	0,0	100,0	0,1	0,0	99,8	295
Más de 600.000	816	0,0	100,0	0,5	0,2	100,0	566
TOTAL	1.700.768	100		272,3	100		160

s.e.: secreto estadístico.

Cuadro AE.II.1.40

DEDUCCIÓN POR OBTENCIÓN DE RENDIMIENTOS DEL TRABAJO O DE ACTIVIDADES ECONÓMICAS. IRPF 2010

Tramos de base imponible (euros)	Declaraciones			Importe			Media (euros)
	Número	%	% acumulado	Millones de euros	%	% acumulado	
Menor o igual a 0	0	0,0	0,0	0,0	0,0	0,0	-
0-1.500	150	0,0	0,0	0,0	0,0	0,0	140
1.500-3.000	159	0,0	0,0	0,1	0,0	0,0	334
3.000-4.500	181	0,0	0,0	0,1	0,0	0,0	335
4.500-6.000	92.117	4,2	4,2	9,0	2,1	2,2	97
6.000-7.500	288.548	13,2	17,4	81,4	19,5	21,6	282
7.500-9.000	465.033	21,3	38,7	148,0	35,4	57,0	318
9.000-10.500	581.023	26,6	65,3	125,0	29,9	86,9	215
10.500-12.000	758.942	34,7	100,0	54,9	13,1	100,0	72
12.000-13.500	0	0,0	100,0	0,0	0,0	100,0	-
13.500-15.000	0	0,0	100,0	0,0	0,0	100,0	-
15.000-16.500	0	0,0	100,0	0,0	0,0	100,0	-
16.500-18.000	0	0,0	100,0	0,0	0,0	100,0	-
18.000-19.500	0	0,0	100,0	0,0	0,0	100,0	-
19.500-21.000	0	0,0	100,0	0,0	0,0	100,0	-
21.000-22.500	0	0,0	100,0	0,0	0,0	100,0	-
22.500-24.000	0	0,0	100,0	0,0	0,0	100,0	-
24.000-25.500	0	0,0	100,0	0,0	0,0	100,0	-
25.500-27.000	0	0,0	100,0	0,0	0,0	100,0	-
27.000-28.500	0	0,0	100,0	0,0	0,0	100,0	-
28.500-30.000	0	0,0	100,0	0,0	0,0	100,0	-
30.000-33.000	0	0,0	100,0	0,0	0,0	100,0	-
33.000-36.000	0	0,0	100,0	0,0	0,0	100,0	-
36.000-39.000	0	0,0	100,0	0,0	0,0	100,0	-
39.000-42.000	0	0,0	100,0	0,0	0,0	100,0	-
42.000-45.000	0	0,0	100,0	0,0	0,0	100,0	-
45.000-48.000	0	0,0	100,0	0,0	0,0	100,0	-
48.000-51.000	0	0,0	100,0	0,0	0,0	100,0	-
51.000-54.000	0	0,0	100,0	0,0	0,0	100,0	-
54.000-57.000	0	0,0	100,0	0,0	0,0	100,0	-
57.000-60.000	0	0,0	100,0	0,0	0,0	100,0	-
60.000-66.000	0	0,0	100,0	0,0	0,0	100,0	-
66.000-72.000	0	0,0	100,0	0,0	0,0	100,0	-
72.000-78.000	0	0,0	100,0	0,0	0,0	100,0	-
78.000-84.000	0	0,0	100,0	0,0	0,0	100,0	-
84.000-90.000	0	0,0	100,0	0,0	0,0	100,0	-
90.000-96.000	0	0,0	100,0	0,0	0,0	100,0	-
96.000-120.000	0	0,0	100,0	0,0	0,0	100,0	-
120.000-144.000	0	0,0	100,0	0,0	0,0	100,0	-
144.000-168.000	0	0,0	100,0	0,0	0,0	100,0	-
168.000-192.000	0	0,0	100,0	0,0	0,0	100,0	-
192.000-216.000	0	0,0	100,0	0,0	0,0	100,0	-
216.000-240.000	0	0,0	100,0	0,0	0,0	100,0	-
240.000-360.000	0	0,0	100,0	0,0	0,0	100,0	-
360.000-480.000	0	0,0	100,0	0,0	0,0	100,0	-
480.000-600.000	0	0,0	100,0	0,0	0,0	100,0	-
Más de 600.000	0	0,0	100,0	0,0	0,0	100,0	-
TOTAL	2.186.153	100		418,5	100		191

Cuadro AE.II.1.41

COMPENSACIÓN FISCAL POR DEDUCCIÓN EN ADQUISICIÓN DE VIVIENDA HABITUAL. IRPF 2010

Tramos de base imponible (euros)	Declaraciones			Importe			Media (euros)
	Número	%	% acumulado	Millones de euros	%	% acumulado	
Menor o igual a 0	s.e.	s.e.	s.e.	s.e.	s.e.	s.e.	s.e.
0-1.500	s.e.	s.e.	s.e.	s.e.	s.e.	s.e.	s.e.
1.500-3.000	s.e.	s.e.	s.e.	s.e.	s.e.	s.e.	s.e.
3.000-4.500	s.e.	s.e.	s.e.	s.e.	s.e.	s.e.	s.e.
4.500-6.000	553	0,0	0,0	0,0	0,0	0,0	36
6.000-7.500	16.652	0,5	0,5	1,5	0,3	0,3	88
7.500-9.000	66.317	1,9	2,4	7,8	1,3	1,6	118
9.000-10.500	114.658	3,3	5,8	15,4	2,7	4,3	134
10.500-12.000	177.253	5,2	10,9	25,6	4,4	8,7	145
12.000-13.500	203.034	5,9	16,8	30,6	5,3	14,0	151
13.500-15.000	211.414	6,2	23,0	32,8	5,7	19,6	155
15.000-16.500	206.385	6,0	29,0	32,8	5,7	25,3	159
16.500-18.000	198.824	5,8	34,8	32,2	5,6	30,9	162
18.000-19.500	198.971	5,8	40,6	32,4	5,6	36,5	163
19.500-21.000	175.508	5,1	45,7	29,1	5,0	41,5	166
21.000-22.500	157.289	4,6	50,3	26,4	4,6	46,0	168
22.500-24.000	145.081	4,2	54,5	24,7	4,3	50,3	170
24.000-25.500	136.591	4,0	58,5	23,5	4,1	54,4	172
25.500-27.000	126.352	3,7	62,1	22,0	3,8	58,2	174
27.000-28.500	121.266	3,5	65,7	21,3	3,7	61,8	176
28.500-30.000	110.362	3,2	68,9	19,5	3,4	65,2	177
30.000-33.000	201.720	5,9	74,8	36,1	6,2	71,4	179
33.000-36.000	160.308	4,7	79,4	29,1	5,0	76,5	182
36.000-39.000	122.367	3,6	83,0	22,5	3,9	80,3	184
39.000-42.000	92.031	2,7	85,7	17,2	3,0	83,3	186
42.000-45.000	71.631	2,1	87,8	13,5	2,3	85,6	188
45.000-48.000	58.210	1,7	89,5	11,1	1,9	87,5	190
48.000-51.000	48.609	1,4	90,9	9,4	1,6	89,2	192
51.000-54.000	40.657	1,2	92,1	7,9	1,4	90,5	194
54.000-57.000	34.275	1,0	93,0	6,7	1,2	91,7	195
57.000-60.000	28.935	0,8	93,9	5,7	1,0	92,7	196
60.000-66.000	45.789	1,3	95,2	9,1	1,6	94,2	198
66.000-72.000	34.433	1,0	96,2	6,9	1,2	95,4	200
72.000-78.000	25.965	0,8	97,0	5,2	0,9	96,3	201
78.000-84.000	19.711	0,6	97,6	4,0	0,7	97,0	203
84.000-90.000	15.215	0,4	98,0	3,1	0,5	97,5	204
90.000-96.000	11.544	0,3	98,3	2,4	0,4	97,9	205
96.000-120.000	26.270	0,8	99,1	5,4	0,9	98,9	206
120.000-144.000	11.719	0,3	99,4	2,4	0,4	99,3	208
144.000-168.000	6.158	0,2	99,6	1,3	0,2	99,5	211
168.000-192.000	3.648	0,1	99,7	0,8	0,1	99,7	212
192.000-216.000	2.294	0,1	99,8	0,5	0,1	99,7	211
216.000-240.000	1.567	0,0	99,8	0,3	0,1	99,8	213
240.000-360.000	3.217	0,1	99,9	0,7	0,1	99,9	213
360.000-480.000	1.004	0,0	100,0	0,2	0,0	100,0	214
480.000-600.000	427	0,0	100,0	0,1	0,0	100,0	214
Más de 600.000	872	0,0	100,0	0,2	0,0	100,0	215
TOTAL	3.435.096	100		579,4	100		169

s.e.: secreto estadístico

Cuadro AE.II.1.42

CUOTA RESULTANTE DE LA AUTOLIQUIDACIÓN. IRPF 2010

Tramos de base imponible (euros)	Declaraciones			Importe			Media(*) (euros)
	Número	%	% acumulado	Millones de euros	%	% acumulado	
Menor o igual a 0	64	0,0	0,0	0,2	0,0	0,0	3.113
0-1.500	898	0,0	0,0	2,0	0,0	0,0	2.177
1.500-3.000	502	0,0	0,0	1,0	0,0	0,0	1.980
3.000-4.500	508	0,0	0,0	0,9	0,0	0,0	1.793
4.500-6.000	112.808	0,8	0,9	3,8	0,0	0,0	34
6.000-7.500	311.066	2,3	3,2	24,8	0,0	0,0	80
7.500-9.000	406.590	3,0	6,2	103,5	0,2	0,2	255
9.000-10.500	528.858	4,0	10,2	271,2	0,4	0,6	513
10.500-12.000	753.133	5,6	15,8	599,0	0,9	1,5	795
12.000-13.500	864.117	6,5	22,3	925,4	1,4	2,9	1.071
13.500-15.000	861.545	6,4	28,7	1.139,9	1,7	4,7	1.323
15.000-16.500	815.202	6,1	34,8	1.302,5	2,0	6,7	1.598
16.500-18.000	764.134	5,7	40,5	1.439,4	2,2	8,9	1.884
18.000-19.500	752.085	5,6	46,1	1.695,6	2,6	11,4	2.255
19.500-21.000	678.238	5,1	51,2	1.780,8	2,7	14,2	2.626
21.000-22.500	608.334	4,5	55,7	1.827,9	2,8	16,9	3.005
22.500-24.000	555.380	4,1	59,9	1.885,9	2,9	19,8	3.396
24.000-25.500	512.898	3,8	63,7	1.943,3	3,0	22,8	3.789
25.500-27.000	463.798	3,5	67,2	1.940,3	3,0	25,7	4.184
27.000-28.500	433.503	3,2	70,4	1.985,1	3,0	28,8	4.579
28.500-30.000	394.500	2,9	73,4	1.962,7	3,0	31,7	4.975
30.000-33.000	705.998	5,3	78,6	3.913,1	6,0	37,7	5.543
33.000-36.000	546.158	4,1	82,7	3.470,6	5,3	43,0	6.355
36.000-39.000	411.301	3,1	85,8	2.996,1	4,6	47,6	7.284
39.000-42.000	306.868	2,3	88,1	2.530,2	3,9	51,4	8.245
42.000-45.000	233.959	1,7	89,8	2.153,4	3,3	54,7	9.204
45.000-48.000	187.662	1,4	91,2	1.910,4	2,9	57,6	10.180
48.000-51.000	154.568	1,2	92,4	1.724,6	2,6	60,2	11.158
51.000-54.000	127.640	1,0	93,3	1.548,6	2,4	62,6	12.132
54.000-57.000	107.284	0,8	94,1	1.410,7	2,1	64,8	13.150
57.000-60.000	90.661	0,7	94,8	1.289,1	2,0	66,7	14.219
60.000-66.000	144.487	1,1	95,9	2.288,6	3,5	70,2	15.839
66.000-72.000	108.151	0,8	96,7	1.956,0	3,0	73,2	18.085
72.000-78.000	82.638	0,6	97,3	1.680,6	2,6	75,7	20.337
78.000-84.000	62.738	0,5	97,8	1.416,8	2,2	77,9	22.583
84.000-90.000	48.547	0,4	98,1	1.201,2	1,8	79,7	24.743
90.000-96.000	37.672	0,3	98,4	1.012,7	1,5	81,3	26.882
96.000-120.000	88.931	0,7	99,1	2.817,8	4,3	85,6	31.686
120.000-144.000	41.720	0,3	99,4	1.682,0	2,6	88,1	40.315
144.000-168.000	22.950	0,2	99,6	1.120,8	1,7	89,8	48.837
168.000-192.000	14.218	0,1	99,7	817,0	1,2	91,1	57.462
192.000-216.000	9.468	0,1	99,7	624,1	1,0	92,0	65.916
216.000-240.000	6.414	0,0	99,8	474,9	0,7	92,8	74.047
240.000-360.000	14.469	0,1	99,9	1.366,2	2,1	94,8	94.420
360.000-480.000	5.004	0,0	99,9	684,9	1,0	95,9	136.867
480.000-600.000	2.420	0,0	100,0	426,5	0,6	96,5	176.252
Más de 600.000	5.202	0,0	100,0	2.272,8	3,5	100,0	436.907
TOTAL	13.385.289	100		65.624,8	100		4.903

(*) Calculada sobre el número de declaraciones con cuota resultante de la autoliquidación positiva.

Cuadro AE.II.1.43

DISTRIBUCIÓN DE LA CARGA IMPOSITIVA POR TRAMOS DE BASE IMPONIBLE. IRPF 2010

Tramos de base imponible (euros)	Declaraciones		Base imponible		Base liquidable		Cuota íntegra		CRA - DM - DNA(*)	
	%	% acum	%	% acum	%	% acum	%	% acum	%	% acum
Menor o igual a 0	0,9	0,9	-0,1	-0,1	-0,1	-0,1	0,0	0,0	-0,0	-0,0
0-1.500	5,3	6,1	-0,1	-0,1	-0,1	-0,2	0,0	0,0	-0,1	-0,1
1.500-3.000	3,5	9,7	0,4	0,2	0,3	0,2	0,0	0,0	-0,0	-0,1
3.000-4.500	4,8	14,5	0,9	1,1	0,8	1,0	0,0	0,0	-0,1	-0,2
4.500-6.000	5,2	19,7	1,3	2,5	1,3	2,3	0,0	0,0	-0,1	-0,3
6.000-7.500	4,8	24,5	1,6	4,1	1,5	3,8	0,2	0,2	-0,1	-0,3
7.500-9.000	4,7	29,2	1,9	6,0	1,8	5,6	0,5	0,7	0,0	-0,3
9.000-10.500	4,6	33,8	2,2	8,2	2,1	7,7	0,8	1,5	0,3	0,0
10.500-12.000	5,2	39,0	2,9	11,1	2,8	10,6	1,3	2,8	0,8	0,8
12.000-13.500	5,3	44,4	3,4	14,5	3,3	13,8	1,8	4,5	1,3	2,1
13.500-15.000	5,1	49,4	3,6	18,0	3,5	17,3	2,1	6,6	1,6	3,7
15.000-16.500	4,6	54,0	3,6	21,6	3,5	20,8	2,3	8,9	1,9	5,7
16.500-18.000	4,2	58,3	3,6	25,2	3,5	24,4	2,4	11,3	2,1	7,8
18.000-19.500	4,1	62,3	3,8	28,9	3,7	28,1	2,8	14,1	2,5	10,3
19.500-21.000	3,6	65,9	3,6	32,6	3,6	31,7	2,9	17,0	2,7	13,0
21.000-22.500	3,2	69,1	3,4	36,0	3,4	35,2	2,9	19,8	2,8	15,8
22.500-24.000	2,9	72,1	3,3	39,3	3,4	38,5	2,9	22,8	2,9	18,7
24.000-25.500	2,7	74,7	3,3	42,6	3,3	41,8	3,0	25,8	3,0	21,6
25.500-27.000	2,4	77,2	3,1	45,7	3,2	45,0	3,0	28,8	3,0	24,6
27.000-28.500	2,3	79,4	3,1	48,8	3,1	48,1	3,0	31,8	3,0	27,6
28.500-30.000	2,1	81,5	3,0	51,8	3,0	51,1	3,0	34,8	3,0	30,6
30.000-33.000	3,7	85,1	5,7	57,5	5,8	56,9	5,9	40,7	6,0	36,6
33.000-36.000	2,8	88,0	4,8	62,3	4,9	61,8	5,2	45,9	5,3	41,9
36.000-39.000	2,1	90,1	3,9	66,3	4,0	65,8	4,5	50,4	4,6	46,6
39.000-42.000	1,6	91,7	3,2	69,5	3,2	69,0	3,7	54,1	3,9	50,5
42.000-45.000	1,2	92,9	2,6	72,1	2,6	71,7	3,2	57,3	3,3	53,8
45.000-48.000	1,0	93,9	2,2	74,3	2,3	73,9	2,8	60,1	3,0	56,8
48.000-51.000	0,8	94,7	2,0	76,3	2,0	75,9	2,5	62,6	2,7	59,4
51.000-54.000	0,7	95,4	1,7	78,0	1,7	77,6	2,3	64,9	2,4	61,8
54.000-57.000	0,6	95,9	1,5	79,5	1,5	79,2	2,1	66,9	2,2	64,0
57.000-60.000	0,5	96,4	1,4	80,9	1,4	80,5	1,9	68,8	2,0	66,0
60.000-66.000	0,8	97,1	2,3	83,2	2,4	82,9	3,3	72,1	3,6	69,6
66.000-72.000	0,6	97,7	1,9	85,1	1,9	84,8	2,8	74,9	3,0	72,6
72.000-78.000	0,4	98,1	1,6	86,7	1,6	86,4	2,4	77,3	2,6	75,2
78.000-84.000	0,3	98,5	1,3	88,0	1,3	87,7	2,0	79,4	2,2	77,4
84.000-90.000	0,3	98,7	1,1	89,1	1,1	88,8	1,7	81,1	1,9	79,3
90.000-96.000	0,2	98,9	0,9	90,0	0,9	89,7	1,4	82,5	1,6	80,9
96.000-120.000	0,5	99,4	2,4	92,4	2,5	92,2	4,0	86,6	4,4	85,3
120.000-144.000	0,2	99,6	1,4	93,8	1,4	93,6	2,4	88,9	2,6	87,9
144.000-168.000	0,1	99,7	0,9	94,7	0,9	94,5	1,6	90,5	1,7	89,6
168.000-192.000	0,1	99,8	0,7	95,4	0,7	95,2	1,2	91,7	1,3	90,9
192.000-216.000	0,0	99,8	0,5	95,9	0,5	95,7	0,9	92,6	1,0	91,9
216.000-240.000	0,0	99,9	0,4	96,2	0,4	96,1	0,7	93,3	0,7	92,6
240.000-360.000	0,1	99,9	1,1	97,3	1,1	97,2	1,9	95,2	2,1	94,7
360.000-480.000	0,0	100,0	0,5	97,8	0,5	97,7	1,0	96,2	1,1	95,8
480.000-600.000	0,0	100,0	0,3	98,2	0,3	98,1	0,6	96,8	0,7	96,5
Más de 600.000	0,0	100,0	1,8	100,0	1,9	100,0	3,2	100,0	3,5	100,0
TOTAL	100		100		100		100		100	

(*) CRA-DM-DNA = Cuota resultante de la autoliquidación - Deducción por maternidad - Deducción por nacimiento o adopción. Esta variable se considera la más adecuada para medir la carga impositiva final por el IRPF, dado que las deducciones por maternidad y por nacimiento o adopción se aplican en una fase posterior, en la cuota diferencial, a la obtención de la cuota resultante de la autoliquidación.

Cuadro AE.II.1.44

TOTAL PAGOS A CUENTA. IRPF 2010

Tramos de base imponible (euros)	Declaraciones			Importe			Media (euros)
	Número	%	% acumulado	Millones de euros	%	% acumulado	
Menor o igual a 0	110.269	0,6	0,6	21,0	0,0	0,0	191
0-1.500	945.972	5,0	5,6	145,5	0,2	0,2	154
1.500-3.000	645.435	3,4	9,0	139,8	0,2	0,4	217
3.000-4.500	881.284	4,7	13,7	205,7	0,3	0,7	233
4.500-6.000	966.079	5,1	18,8	305,2	0,4	1,2	316
6.000-7.500	883.504	4,7	23,5	364,5	0,5	1,7	413
7.500-9.000	881.831	4,7	28,1	467,6	0,7	2,4	530
9.000-10.500	875.879	4,6	32,8	627,0	0,9	3,2	716
10.500-12.000	991.566	5,3	38,0	961,9	1,4	4,6	970
12.000-13.500	1.015.862	5,4	43,4	1.301,6	1,9	6,5	1.281
13.500-15.000	967.825	5,1	48,5	1.532,7	2,2	8,7	1.584
15.000-16.500	884.391	4,7	53,2	1.690,4	2,4	11,1	1.911
16.500-18.000	807.780	4,3	57,5	1.817,6	2,6	13,7	2.250
18.000-19.500	779.788	4,1	61,6	2.048,7	2,9	16,6	2.627
19.500-21.000	694.512	3,7	65,3	2.080,4	3,0	19,5	2.995
21.000-22.500	617.496	3,3	68,6	2.093,6	3,0	22,5	3.390
22.500-24.000	559.915	3,0	71,5	2.127,9	3,0	25,6	3.800
24.000-25.500	515.198	2,7	74,3	2.166,3	3,1	28,7	4.205
25.500-27.000	465.130	2,5	76,7	2.142,6	3,1	31,7	4.606
27.000-28.500	434.385	2,3	79,0	2.180,0	3,1	34,8	5.019
28.500-30.000	394.954	2,1	81,1	2.136,9	3,0	37,9	5.411
30.000-33.000	706.371	3,7	84,9	4.241,1	6,0	43,9	6.004
33.000-36.000	546.126	2,9	87,7	3.707,8	5,3	49,2	6.789
36.000-39.000	411.227	2,2	89,9	3.154,5	4,5	53,7	7.671
39.000-42.000	306.744	1,6	91,6	2.623,2	3,7	57,4	8.552
42.000-45.000	233.886	1,2	92,8	2.209,2	3,1	60,6	9.445
45.000-48.000	187.546	1,0	93,8	1.943,5	2,8	63,4	10.363
48.000-51.000	154.446	0,8	94,6	1.742,7	2,5	65,8	11.283
51.000-54.000	127.527	0,7	95,3	1.554,4	2,2	68,1	12.189
54.000-57.000	107.189	0,6	95,8	1.411,6	2,0	70,1	13.170
57.000-60.000	90.581	0,5	96,3	1.283,9	1,8	71,9	14.174
60.000-66.000	144.355	0,8	97,1	2.262,2	3,2	75,1	15.671
66.000-72.000	108.059	0,6	97,7	1.914,0	2,7	77,9	17.713
72.000-78.000	82.563	0,4	98,1	1.631,4	2,3	80,2	19.760
78.000-84.000	62.673	0,3	98,4	1.364,0	1,9	82,1	21.764
84.000-90.000	48.500	0,3	98,7	1.146,8	1,6	83,8	23.645
90.000-96.000	37.634	0,2	98,9	956,5	1,4	85,1	25.415
96.000-120.000	88.834	0,5	99,4	2.602,8	3,7	88,8	29.300
120.000-144.000	41.672	0,2	99,6	1.515,7	2,2	91,0	36.372
144.000-168.000	22.927	0,1	99,7	990,0	1,4	92,4	43.182
168.000-192.000	14.195	0,1	99,8	716,2	1,0	93,4	50.455
192.000-216.000	9.458	0,1	99,8	543,5	0,8	94,2	57.463
216.000-240.000	6.401	0,0	99,9	410,1	0,6	94,8	64.067
240.000-360.000	14.456	0,1	99,9	1.142,5	1,6	96,4	79.033
360.000-480.000	4.999	0,0	100,0	555,5	0,8	97,2	111.129
480.000-600.000	2.414	0,0	100,0	329,5	0,5	97,7	136.499
Más de 600.000	5.194	0,0	100,0	1.631,2	2,3	100,0	314.049
TOTAL	18.885.032	100		70.141,1	100		3.714

Cuadro AE.II.1.45

CUOTA DIFERENCIAL. IRPF 2010

Tramos de base imponible (euros)	Declaraciones			Importe			Media(*) (euros)
	Número	%	% acumulado	Millones de euros	%	% acumulado	
Menor o igual a 0	110.316	0,6	0,6	-20,8	0,5	0,5	-189
0-1.500	946.032	5,0	5,6	-143,6	3,2	3,6	-152
1.500-3.000	645.489	3,4	9,0	-138,8	3,1	6,7	-215
3.000-4.500	881.324	4,7	13,6	-204,8	4,5	11,2	-232
4.500-6.000	967.938	5,1	18,7	-301,4	6,7	17,9	-311
6.000-7.500	889.565	4,7	23,4	-339,7	7,5	25,4	-382
7.500-9.000	889.657	4,7	28,1	-364,1	8,1	33,5	-409
9.000-10.500	883.221	4,7	32,8	-355,8	7,9	41,4	-403
10.500-12.000	999.092	5,3	38,1	-362,9	8,0	49,4	-363
12.000-13.500	1.022.082	5,4	43,5	-376,2	8,3	57,8	-368
13.500-15.000	972.574	5,1	48,6	-392,9	8,7	66,4	-404
15.000-16.500	887.640	4,7	53,3	-387,9	8,6	75,0	-437
16.500-18.000	810.296	4,3	57,6	-378,2	8,4	83,4	-467
18.000-19.500	781.531	4,1	61,7	-353,1	7,8	91,2	-452
19.500-21.000	695.712	3,7	65,4	-299,6	6,6	97,9	-431
21.000-22.500	618.433	3,3	68,6	-265,6	5,9	103,7	-430
22.500-24.000	560.627	3,0	71,6	-242,0	5,4	109,1	-432
24.000-25.500	515.797	2,7	74,3	-223,0	4,9	114,0	-432
25.500-27.000	465.639	2,5	76,8	-202,3	4,5	118,5	-434
27.000-28.500	434.810	2,3	79,1	-194,8	4,3	122,8	-448
28.500-30.000	395.382	2,1	81,2	-174,2	3,9	126,7	-441
30.000-33.000	706.975	3,7	84,9	-328,0	7,3	134,0	-464
33.000-36.000	546.596	2,9	87,8	-237,2	5,3	139,2	-434
36.000-39.000	411.544	2,2	89,9	-158,4	3,5	142,7	-385
39.000-42.000	307.028	1,6	91,6	-93,1	2,1	144,8	-303
42.000-45.000	234.092	1,2	92,8	-55,8	1,2	146,0	-238
45.000-48.000	187.744	1,0	93,8	-33,1	0,7	146,7	-176
48.000-51.000	154.626	0,8	94,6	-18,0	0,4	147,1	-117
51.000-54.000	127.684	0,7	95,3	-5,9	0,1	147,3	-46
54.000-57.000	107.328	0,6	95,9	-0,9	0,0	147,3	-9
57.000-60.000	90.690	0,5	96,3	5,2	-0,1	147,2	57
60.000-66.000	144.543	0,8	97,1	26,3	-0,6	146,6	182
66.000-72.000	108.187	0,6	97,7	41,9	-0,9	145,7	387
72.000-78.000	82.665	0,4	98,1	49,2	-1,1	144,6	595
78.000-84.000	62.766	0,3	98,4	52,8	-1,2	143,4	841
84.000-90.000	48.566	0,3	98,7	54,4	-1,2	142,2	1.119
90.000-96.000	37.684	0,2	98,9	56,2	-1,2	141,0	1.492
96.000-120.000	88.960	0,5	99,4	215,0	-4,8	136,2	2.417
120.000-144.000	41.741	0,2	99,6	166,3	-3,7	132,5	3.983
144.000-168.000	22.958	0,1	99,7	130,8	-2,9	129,6	5.696
168.000-192.000	14.225	0,1	99,8	100,8	-2,2	127,4	7.085
192.000-216.000	9.473	0,1	99,8	80,6	-1,8	125,6	8.509
216.000-240.000	6.414	0,0	99,9	64,8	-1,4	124,2	10.110
240.000-360.000	14.475	0,1	99,9	223,7	-5,0	119,2	15.452
360.000-480.000	5.007	0,0	100,0	129,3	-2,9	116,4	25.833
480.000-600.000	2.421	0,0	100,0	97,0	-2,1	114,2	40.075
Más de 600.000	5.204	0,0	100,0	641,6	-14,2	100,0	123.293
TOTAL	18.942.753	100		-4.516,3	100		-238

(*) Calculada sobre el número de declaraciones con cuota diferencial no nula.

Cuadro AE.II.1.46

DEDUCCIÓN POR MATERNIDAD. IRPF 2010

Tramos de base imponible (euros)	Declaraciones			Importe			Media (euros)
	Número	%	% acumulado	Millones de euros	%	% acumulado	
Menor o igual a 0	4.445	0,5	0,5	2,8	0,4	0,4	638
0-1.500	21.946	2,6	3,2	14,4	1,9	2,2	657
1.500-3.000	23.667	2,8	6,0	16,4	2,1	4,4	694
3.000-4.500	35.618	4,3	10,3	27,3	3,6	7,9	766
4.500-6.000	39.585	4,7	15,0	32,3	4,2	12,2	815
6.000-7.500	40.406	4,8	19,8	34,4	4,5	16,6	851
7.500-9.000	44.932	5,4	25,2	39,5	5,2	21,8	879
9.000-10.500	46.451	5,6	30,8	41,6	5,4	27,2	896
10.500-12.000	56.423	6,8	37,5	51,3	6,7	33,9	910
12.000-13.500	52.303	6,3	43,8	47,8	6,2	40,1	913
13.500-15.000	47.243	5,7	49,5	43,6	5,7	45,8	924
15.000-16.500	42.469	5,1	54,6	39,1	5,1	50,9	921
16.500-18.000	38.856	4,7	59,2	36,2	4,7	55,6	930
18.000-19.500	37.008	4,4	63,6	34,8	4,5	60,2	941
19.500-21.000	31.310	3,8	67,4	29,9	3,9	64,1	954
21.000-22.500	27.888	3,3	70,7	27,1	3,5	67,6	972
22.500-24.000	25.264	3,0	73,8	24,8	3,2	70,9	983
24.000-25.500	25.938	3,1	76,9	25,9	3,4	74,2	1.000
25.500-27.000	24.606	2,9	79,8	24,9	3,2	77,5	1.012
27.000-28.500	22.663	2,7	82,5	22,8	3,0	80,5	1.006
28.500-30.000	18.845	2,3	84,8	18,9	2,5	82,9	1.005
30.000-33.000	30.154	3,6	88,4	30,5	4,0	86,9	1.011
33.000-36.000	20.491	2,5	90,8	20,7	2,7	89,6	1.009
36.000-39.000	14.361	1,7	92,6	14,6	1,9	91,5	1.017
39.000-42.000	10.888	1,3	93,9	11,2	1,5	93,0	1.027
42.000-45.000	8.567	1,0	94,9	8,9	1,2	94,1	1.038
45.000-48.000	6.847	0,8	95,7	7,3	0,9	95,1	1.059
48.000-51.000	5.760	0,7	96,4	6,1	0,8	95,9	1.053
51.000-54.000	4.711	0,6	97,0	5,0	0,6	96,5	1.057
54.000-57.000	3.857	0,5	97,4	4,1	0,5	97,0	1.063
57.000-60.000	3.178	0,4	97,8	3,4	0,4	97,5	1.057
60.000-66.000	4.898	0,6	98,4	5,2	0,7	98,1	1.061
66.000-72.000	3.564	0,4	98,8	3,8	0,5	98,6	1.066
72.000-78.000	2.444	0,3	99,1	2,6	0,3	99,0	1.068
78.000-84.000	1.689	0,2	99,3	1,8	0,2	99,2	1.075
84.000-90.000	1.111	0,1	99,5	1,2	0,2	99,4	1.072
90.000-96.000	841	0,1	99,6	0,9	0,1	99,5	1.055
96.000-120.000	1.756	0,2	99,8	1,9	0,2	99,7	1.071
120.000-144.000	712	0,1	99,9	0,7	0,1	99,8	1.050
144.000-168.000	384	0,0	99,9	0,4	0,1	99,9	1.007
168.000-192.000	268	0,0	99,9	0,3	0,0	99,9	1.035
192.000-216.000	139	0,0	99,9	0,2	0,0	99,9	1.082
216.000-240.000	110	0,0	100,0	0,1	0,0	100,0	1.067
240.000-360.000	171	0,0	100,0	0,2	0,0	100,0	1.078
360.000-480.000	61	0,0	100,0	0,1	0,0	100,0	920
480.000-600.000	28	0,0	100,0	0,0	0,0	100,0	1.200
Más de 600.000	49	0,0	100,0	0,1	0,0	100,0	1.100
TOTAL	834.905	100		767,0	100		919

Cuadro AE.II.1.47

DEDUCCIÓN POR NACIMIENTO O ADOPCIÓN. IRPF 2010

Tramos de base imponible (euros)	Declaraciones			Importe			Media (euros)
	Número	%	% acumulado	Millones de euros	%	% acumulado	
Menor o igual a 0	1.722	0,7	0,7	4,4	0,7	0,7	2.528
0-1.500	8.307	3,2	3,9	21,1	3,2	3,8	2.540
1.500-3.000	6.139	2,4	6,2	15,5	2,3	6,2	2.531
3.000-4.500	9.063	3,5	9,7	22,9	3,4	9,6	2.529
4.500-6.000	11.129	4,3	14,0	28,2	4,2	13,8	2.534
6.000-7.500	11.790	4,5	18,5	29,9	4,5	18,3	2.534
7.500-9.000	13.462	5,2	23,7	34,2	5,1	23,5	2.539
9.000-10.500	13.942	5,4	29,1	35,4	5,3	28,8	2.541
10.500-12.000	17.354	6,7	35,7	44,1	6,6	35,4	2.539
12.000-13.500	17.147	6,6	42,3	43,8	6,6	42,0	2.555
13.500-15.000	15.687	6,0	48,4	40,1	6,0	48,0	2.556
15.000-16.500	14.132	5,4	53,8	36,2	5,4	53,5	2.559
16.500-18.000	12.997	5,0	58,8	33,2	5,0	58,4	2.555
18.000-19.500	12.037	4,6	63,4	30,8	4,6	63,1	2.557
19.500-21.000	9.871	3,8	67,2	25,4	3,8	66,9	2.571
21.000-22.500	8.695	3,3	70,6	22,4	3,4	70,2	2.573
22.500-24.000	8.058	3,1	73,7	20,7	3,1	73,3	2.569
24.000-25.500	8.263	3,2	76,8	21,1	3,2	76,5	2.559
25.500-27.000	7.624	2,9	79,8	19,6	2,9	79,5	2.575
27.000-28.500	7.051	2,7	82,5	18,2	2,7	82,2	2.585
28.500-30.000	5.928	2,3	84,8	15,3	2,3	84,5	2.578
30.000-33.000	9.332	3,6	88,3	24,1	3,6	88,1	2.583
33.000-36.000	6.465	2,5	90,8	16,8	2,5	90,7	2.600
36.000-39.000	4.609	1,8	92,6	12,0	1,8	92,5	2.604
39.000-42.000	3.499	1,3	93,9	9,1	1,4	93,8	2.599
42.000-45.000	2.701	1,0	95,0	7,0	1,1	94,9	2.594
45.000-48.000	2.141	0,8	95,8	5,6	0,8	95,7	2.616
48.000-51.000	1.794	0,7	96,5	4,7	0,7	96,4	2.600
51.000-54.000	1.455	0,6	97,1	3,8	0,6	97,0	2.621
54.000-57.000	1.173	0,5	97,5	3,1	0,5	97,5	2.616
57.000-60.000	969	0,4	97,9	2,5	0,4	97,8	2.620
60.000-66.000	1.478	0,6	98,4	3,8	0,6	98,4	2.590
66.000-72.000	1.023	0,4	98,8	2,7	0,4	98,8	2.625
72.000-78.000	693	0,3	99,1	1,8	0,3	99,1	2.582
78.000-84.000	468	0,2	99,3	1,2	0,2	99,3	2.581
84.000-90.000	323	0,1	99,4	0,8	0,1	99,4	2.619
90.000-96.000	231	0,1	99,5	0,6	0,1	99,5	2.592
96.000-120.000	567	0,2	99,7	1,5	0,2	99,7	2.616
120.000-144.000	259	0,1	99,8	0,7	0,1	99,8	2.671
144.000-168.000	128	0,0	99,9	0,3	0,0	99,9	2.585
168.000-192.000	98	0,0	99,9	0,3	0,0	99,9	2.602
192.000-216.000	47	0,0	99,9	0,1	0,0	99,9	2.819
216.000-240.000	38	0,0	99,9	0,1	0,0	99,9	2.895
240.000-360.000	90	0,0	100,0	0,2	0,0	100,0	2.639
360.000-480.000	36	0,0	100,0	0,1	0,0	100,0	2.569
480.000-600.000	14	0,0	100,0	0,0	0,0	100,0	2.500
Más de 600.000	26	0,0	100,0	0,1	0,0	100,0	2.596
TOTAL	260.055	100		665,6	100		2.559

Cuadro AE.II.1.48

RESULTADO DE LA DECLARACIÓN. IRPF 2010

Tramos de base imponible (euros)	Declaraciones			Importe			Media(*) (euros)
	Número	%	% acumulado	Millones de euros	%	% acumulado	
Menor o igual a 0	111.346	0,6	0,6	-22,7	0,5	0,5	-204
0-1.500	947.059	5,0	5,6	-149,3	3,2	3,7	-158
1.500-3.000	646.366	3,4	9,0	-144,6	3,1	6,9	-224
3.000-4.500	882.376	4,7	13,7	-211,7	4,6	11,4	-240
4.500-6.000	968.840	5,1	18,8	-307,9	6,7	18,1	-318
6.000-7.500	890.145	4,7	23,5	-345,3	7,5	25,6	-388
7.500-9.000	889.999	4,7	28,2	-369,3	8,0	33,6	-415
9.000-10.500	883.391	4,7	32,8	-360,8	7,8	41,4	-408
10.500-12.000	999.204	5,3	38,1	-368,6	8,0	49,4	-369
12.000-13.500	1.022.137	5,4	43,5	-381,3	8,3	57,6	-373
13.500-15.000	972.601	5,1	48,6	-397,5	8,6	66,2	-409
15.000-16.500	887.656	4,7	53,3	-392,2	8,5	74,7	-442
16.500-18.000	810.310	4,3	57,6	-382,2	8,3	83,0	-472
18.000-19.500	781.539	4,1	61,7	-356,9	7,7	90,7	-457
19.500-21.000	695.713	3,7	65,4	-302,8	6,6	97,3	-435
21.000-22.500	618.435	3,3	68,6	-268,6	5,8	103,1	-434
22.500-24.000	560.628	3,0	71,6	-244,6	5,3	108,4	-436
24.000-25.500	515.796	2,7	74,3	-225,6	4,9	113,3	-437
25.500-27.000	465.639	2,5	76,8	-204,5	4,4	117,7	-439
27.000-28.500	434.811	2,3	79,1	-196,9	4,3	122,0	-453
28.500-30.000	395.382	2,1	81,2	-175,9	3,8	125,8	-445
30.000-33.000	706.975	3,7	84,9	-330,9	7,2	133,0	-468
33.000-36.000	546.596	2,9	87,8	-239,3	5,2	138,1	-438
36.000-39.000	411.544	2,2	89,9	-160,0	3,5	141,6	-389
39.000-42.000	307.028	1,6	91,6	-94,3	2,0	143,6	-307
42.000-45.000	234.092	1,2	92,8	-56,8	1,2	144,9	-242
45.000-48.000	187.744	1,0	93,8	-33,9	0,7	145,6	-180
48.000-51.000	154.626	0,8	94,6	-18,7	0,4	146,0	-121
51.000-54.000	127.684	0,7	95,3	-6,4	0,1	146,2	-50
54.000-57.000	107.328	0,6	95,9	-1,4	0,0	146,2	-13
57.000-60.000	90.690	0,5	96,3	4,8	-0,1	146,1	53
60.000-66.000	144.543	0,8	97,1	25,7	-0,6	145,5	178
66.000-72.000	108.187	0,6	97,7	41,4	-0,9	144,6	383
72.000-78.000	82.665	0,4	98,1	48,8	-1,1	143,6	591
78.000-84.000	62.766	0,3	98,4	52,5	-1,1	142,4	836
84.000-90.000	48.566	0,3	98,7	54,2	-1,2	141,3	1.116
90.000-96.000	37.684	0,2	98,9	56,1	-1,2	140,0	1.489
96.000-120.000	88.960	0,5	99,4	214,8	-4,7	135,4	2.414
120.000-144.000	41.741	0,2	99,6	166,1	-3,6	131,8	3.980
144.000-168.000	22.958	0,1	99,7	130,7	-2,8	129,0	5.693
168.000-192.000	14.225	0,1	99,8	100,7	-2,2	126,8	7.082
192.000-216.000	9.473	0,0	99,8	80,6	-1,7	125,0	8.505
216.000-240.000	6.414	0,0	99,9	64,8	-1,4	123,6	10.103
240.000-360.000	14.475	0,1	99,9	223,6	-4,8	118,8	15.449
360.000-480.000	5.007	0,0	100,0	129,3	-2,8	116,0	25.830
480.000-600.000	2.421	0,0	100,0	97,0	-2,1	113,9	40.071
Más de 600.000	5.204	0,0	100,0	641,6	-13,9	100,0	123.288
TOTAL	18.948.969	100		-4.618,2	100		-244

(*) Calculada sobre el número de declaraciones con resultado no nulo.

Cuadro AE.II.1.49

**RESULTADO DE LA DECLARACIÓN POSITIVO (A INGRESAR).
IRPF 2010**

Tramos de base imponible (euros)	Declaraciones			Importe			Media (euros)
	Número	%	% acumulado	Millones de euros	%	% acumulado	
Menor o igual a 0	240	0,0	0,0	0,3	0,0	0,0	1.112
0-1.500	1.530	0,0	0,0	2,2	0,0	0,0	1.414
1.500-3.000	938	0,0	0,1	1,0	0,0	0,1	1.078
3.000-4.500	1.156	0,0	0,1	1,0	0,0	0,1	857
4.500-6.000	6.518	0,2	0,3	1,3	0,0	0,1	201
6.000-7.500	27.223	0,7	0,9	2,8	0,0	0,1	102
7.500-9.000	88.546	2,2	3,1	15,4	0,2	0,4	174
9.000-10.500	159.729	4,0	7,1	55,2	0,9	1,2	345
10.500-12.000	238.269	5,9	13,0	119,8	1,9	3,1	503
12.000-13.500	255.040	6,3	19,3	153,6	2,4	5,5	602
13.500-15.000	238.028	5,9	25,2	155,0	2,4	8,0	651
15.000-16.500	214.916	5,3	30,5	149,3	2,3	10,3	695
16.500-18.000	194.513	4,8	35,3	141,5	2,2	12,5	727
18.000-19.500	217.352	5,4	40,7	143,0	2,2	14,8	658
19.500-21.000	214.027	5,3	46,0	141,8	2,2	17,0	662
21.000-22.500	187.121	4,6	50,6	135,4	2,1	19,1	724
22.500-24.000	172.443	4,3	54,9	131,3	2,1	21,2	761
24.000-25.500	157.918	3,9	58,8	125,9	2,0	23,2	797
25.500-27.000	141.991	3,5	62,3	122,2	1,9	25,1	860
27.000-28.500	128.014	3,2	65,5	117,1	1,8	26,9	915
28.500-30.000	125.209	3,1	68,6	113,6	1,8	28,7	907
30.000-33.000	210.651	5,2	73,8	215,7	3,4	32,1	1.024
33.000-36.000	169.382	4,2	78,0	195,6	3,1	35,1	1.155
36.000-39.000	133.651	3,3	81,3	178,6	2,8	37,9	1.336
39.000-42.000	105.742	2,6	83,9	167,1	2,6	40,6	1.581
42.000-45.000	83.280	2,1	85,9	151,9	2,4	43,0	1.824
45.000-48.000	67.858	1,7	87,6	140,6	2,2	45,2	2.072
48.000-51.000	56.816	1,4	89,0	129,6	2,0	47,2	2.282
51.000-54.000	47.848	1,2	90,2	119,2	1,9	49,1	2.491
54.000-57.000	40.272	1,0	91,2	109,1	1,7	50,8	2.708
57.000-60.000	34.978	0,9	92,1	101,8	1,6	52,4	2.910
60.000-66.000	57.412	1,4	93,5	184,9	2,9	55,3	3.220
66.000-72.000	44.182	1,1	94,6	166,1	2,6	57,9	3.759
72.000-78.000	35.014	0,9	95,4	147,7	2,3	60,2	4.220
78.000-84.000	27.403	0,7	96,1	129,1	2,0	62,2	4.712
84.000-90.000	21.807	0,5	96,7	115,8	1,8	64,0	5.311
90.000-96.000	17.782	0,4	97,1	104,0	1,6	65,7	5.846
96.000-120.000	45.137	1,1	98,2	333,8	5,2	70,9	7.395
120.000-144.000	22.479	0,6	98,8	228,3	3,6	74,5	10.156
144.000-168.000	12.974	0,3	99,1	167,2	2,6	77,1	12.888
168.000-192.000	8.051	0,2	99,3	126,3	2,0	79,1	15.689
192.000-216.000	5.443	0,1	99,4	99,7	1,6	80,7	18.316
216.000-240.000	3.825	0,1	99,5	77,1	1,2	81,9	20.164
240.000-360.000	9.532	0,2	99,8	251,7	3,9	85,8	26.406
360.000-480.000	3.612	0,1	99,9	140,0	2,2	88,0	38.756
480.000-600.000	1.832	0,0	99,9	102,9	1,6	89,6	56.161
Más de 600.000	4.140	0,1	100,0	660,6	10,4	100,0	159.569
TOTAL	4.041.824	100		6.372,9	100		1.577

Cuadro AE.II.1.50

RESULTADO DE LA DECLARACIÓN NEGATIVO (A DEVOLVER). IRPF 2010

Tramos de base imponible (euros)	Declaraciones			Importe			Media (euros)
	Número	%	% acumulado	Millones de euros	%	% acumulado	
Menor o igual a 0	111.106	0,7	0,7	22,9	0,2	0,2	207
0-1.500	945.529	6,3	7,1	151,5	1,4	1,6	160
1.500-3.000	645.428	4,3	11,4	145,6	1,3	2,9	226
3.000-4.500	881.220	5,9	17,3	212,7	1,9	4,8	241
4.500-6.000	962.322	6,5	23,8	309,2	2,8	7,7	321
6.000-7.500	862.922	5,8	29,6	348,1	3,2	10,8	403
7.500-9.000	801.453	5,4	34,9	384,8	3,5	14,3	480
9.000-10.500	723.662	4,9	39,8	415,9	3,8	18,1	575
10.500-12.000	760.935	5,1	44,9	488,3	4,4	22,6	642
12.000-13.500	767.097	5,1	50,1	534,9	4,9	27,4	697
13.500-15.000	734.573	4,9	55,0	552,5	5,0	32,4	752
15.000-16.500	672.740	4,5	59,5	541,5	4,9	37,4	805
16.500-18.000	615.797	4,1	63,6	523,7	4,8	42,1	850
18.000-19.500	564.187	3,8	67,4	499,9	4,5	46,7	886
19.500-21.000	481.686	3,2	70,6	444,6	4,0	50,7	923
21.000-22.500	431.314	2,9	73,5	404,0	3,7	54,4	937
22.500-24.000	388.185	2,6	76,1	375,9	3,4	57,8	968
24.000-25.500	357.878	2,4	78,5	351,5	3,2	61,0	982
25.500-27.000	323.648	2,2	80,7	326,7	3,0	64,0	1.009
27.000-28.500	306.797	2,1	82,8	314,0	2,9	66,9	1.023
28.500-30.000	270.173	1,8	84,6	289,5	2,6	69,5	1.072
30.000-33.000	496.324	3,3	87,9	546,7	5,0	74,5	1.101
33.000-36.000	377.214	2,5	90,4	434,9	4,0	78,4	1.153
36.000-39.000	277.893	1,9	92,3	338,6	3,1	81,5	1.218
39.000-42.000	201.286	1,4	93,7	261,5	2,4	83,9	1.299
42.000-45.000	150.812	1,0	94,7	208,7	1,9	85,8	1.384
45.000-48.000	119.886	0,8	95,5	174,4	1,6	87,4	1.455
48.000-51.000	97.810	0,7	96,1	148,3	1,3	88,7	1.517
51.000-54.000	79.836	0,5	96,7	125,6	1,1	89,9	1.574
54.000-57.000	67.056	0,4	97,1	110,5	1,0	90,9	1.647
57.000-60.000	55.712	0,4	97,5	97,0	0,9	91,7	1.741
60.000-66.000	87.131	0,6	98,1	159,2	1,4	93,2	1.827
66.000-72.000	64.005	0,4	98,5	124,6	1,1	94,3	1.947
72.000-78.000	47.651	0,3	98,8	98,9	0,9	95,2	2.075
78.000-84.000	35.363	0,2	99,1	76,6	0,7	95,9	2.167
84.000-90.000	26.759	0,2	99,2	61,6	0,6	96,5	2.303
90.000-96.000	19.902	0,1	99,4	47,8	0,4	96,9	2.403
96.000-120.000	43.823	0,3	99,7	119,0	1,1	98,0	2.716
120.000-144.000	19.262	0,1	99,8	62,2	0,6	98,6	3.227
144.000-168.000	9.984	0,1	99,9	36,5	0,3	98,9	3.656
168.000-192.000	6.174	0,0	99,9	25,6	0,2	99,1	4.142
192.000-216.000	4.030	0,0	99,9	19,1	0,2	99,3	4.746
216.000-240.000	2.589	0,0	99,9	12,3	0,1	99,4	4.761
240.000-360.000	4.943	0,0	100,0	28,1	0,3	99,7	5.680
360.000-480.000	1.395	0,0	100,0	10,7	0,1	99,8	7.639
480.000-600.000	589	0,0	100,0	5,9	0,1	99,8	9.974
Más de 600.000	1.064	0,0	100,0	19,0	0,2	100,0	17.881
TOTAL	14.907.145	100		10.991,1	100		737

Cuadro AE.II.1.51

TIPOS MEDIO Y EFECTIVO SOBRE LA BASE IMPONIBLE, POR TRAMOS. IRPF 2010

Tramos de base imponible (euros)	% Tipo medio (1)	% Tipo efectivo (2)	Diferencia (puntos porcentuales) (3) = (1)-(2)
Menor o igual a 0	-	-	-
0-1.500	-	-	-
1.500-3.000	0,0	-2,1	2,1
3.000-4.500	0,0	-1,4	1,4
4.500-6.000	0,3	-1,1	1,4
6.000-7.500	2,2	-0,6	2,8
7.500-9.000	4,5	0,4	4,1
9.000-10.500	6,5	2,2	4,3
10.500-12.000	8,3	4,5	3,8
12.000-13.500	9,6	6,4	3,2
13.500-15.000	10,7	7,6	3,1
15.000-16.500	11,7	8,8	2,9
16.500-18.000	12,6	9,8	2,8
18.000-19.500	13,7	11,1	2,6
19.500-21.000	14,6	12,3	2,3
21.000-22.500	15,4	13,2	2,2
22.500-24.000	16,2	14,1	2,1
24.000-25.500	17,0	14,9	2,1
25.500-27.000	17,5	15,5	2,0
27.000-28.500	18,1	16,1	2,0
28.500-30.000	18,5	16,7	1,8
30.000-33.000	19,0	17,3	1,7
33.000-36.000	19,8	18,2	1,6
36.000-39.000	20,8	19,3	1,5
39.000-42.000	21,7	20,2	1,5
42.000-45.000	22,4	21,0	1,4
45.000-48.000	23,1	21,8	1,3
48.000-51.000	23,7	22,4	1,3
51.000-54.000	24,3	23,0	1,3
54.000-57.000	24,8	23,6	1,2
57.000-60.000	25,4	24,2	1,2
60.000-66.000	26,2	25,1	1,1
66.000-72.000	27,2	26,2	1,0
72.000-78.000	28,1	27,1	1,0
78.000-84.000	28,8	27,9	0,9
84.000-90.000	29,3	28,4	0,9
90.000-96.000	29,7	28,9	0,8
96.000-120.000	30,5	29,8	0,7
120.000-144.000	31,5	30,8	0,7
144.000-168.000	32,1	31,5	0,6
168.000-192.000	32,6	32,0	0,6
192.000-216.000	33,0	32,4	0,6
216.000-240.000	33,1	32,6	0,5
240.000-360.000	33,4	32,9	0,5
360.000-480.000	33,9	33,3	0,6
480.000-600.000	33,5	32,9	0,6
Más de 600.000	32,5	31,8	0,7
TOTAL	18,4	16,5	1,9

- Tipo medio = cuota íntegra / base imponible
- Tipo efectivo = (cuota resultante de la autoliquidación – deducción por maternidad – deducción por nacimiento o adopción) / base imponible
- Los tipos medio y efectivo en los dos primeros tramos no son representativos, debido a que el denominador de los mismos (la base imponible) es de signo negativo.
- Los tipos efectivos negativos se deben al efecto de las deducciones por maternidad y por nacimiento o adopción.

Cuadro AE.II.1.52

TIPOS MEDIO Y EFECTIVO SOBRE LA BASE LIQUIDABLE, POR TRAMOS DE BASE IMPONIBLE. IRPF 2010

Tramos de base imponible (euros)	% Tipo medio (1)	% Tipo efectivo (2)	Diferencia (puntos porcentuales) (3) = (1)-(2)
Menor o igual a 0	-	-	-
0-1.500	-	-	-
1.500-3.000	0,0	-2,5	2,5
3.000-4.500	0,0	-1,6	1,6
4.500-6.000	0,3	-1,2	1,5
6.000-7.500	2,5	-0,7	3,2
7.500-9.000	5,0	0,4	4,6
9.000-10.500	7,1	2,4	4,7
10.500-12.000	9,0	4,8	4,2
12.000-13.500	10,4	6,9	3,5
13.500-15.000	11,5	8,2	3,3
15.000-16.500	12,5	9,4	3,1
16.500-18.000	13,4	10,5	2,9
18.000-19.500	14,5	11,8	2,7
19.500-21.000	15,4	12,9	2,5
21.000-22.500	16,2	13,9	2,3
22.500-24.000	17,0	14,8	2,2
24.000-25.500	17,7	15,5	2,2
25.500-27.000	18,3	16,2	2,1
27.000-28.500	18,8	16,8	2,0
28.500-30.000	19,2	17,4	1,8
30.000-33.000	19,8	18,0	1,8
33.000-36.000	20,6	18,9	1,7
36.000-39.000	21,6	20,0	1,6
39.000-42.000	22,5	21,0	1,5
42.000-45.000	23,3	21,9	1,4
45.000-48.000	24,1	22,7	1,4
48.000-51.000	24,7	23,3	1,4
51.000-54.000	25,3	24,0	1,3
54.000-57.000	25,9	24,6	1,3
57.000-60.000	26,5	25,3	1,2
60.000-66.000	27,3	26,2	1,1
66.000-72.000	28,4	27,3	1,1
72.000-78.000	29,3	28,3	1,0
78.000-84.000	30,0	29,0	1,0
84.000-90.000	30,5	29,6	0,9
90.000-96.000	31,0	30,1	0,9
96.000-120.000	31,8	31,0	0,8
120.000-144.000	32,7	32,0	0,7
144.000-168.000	33,3	32,6	0,7
168.000-192.000	33,7	33,1	0,6
192.000-216.000	34,0	33,5	0,5
216.000-240.000	34,0	33,5	0,5
240.000-360.000	34,2	33,6	0,6
360.000-480.000	34,5	33,9	0,6
480.000-600.000	34,0	33,4	0,6
Más de 600.000	32,8	32,0	0,8
TOTAL	19,4	17,3	2,1

- Tipo medio = cuota íntegra / base liquidable.
- Tipo efectivo = (cuota resultante de la autoliquidación - deducción por maternidad - deducción por nacimiento o adopción) / base liquidable.
- Los tipos medio y efectivo en los dos primeros tramos no son representativos, debido a que el denominador de los mismos (la base liquidable) es de signo negativo.
- Los tipos efectivos negativos se deben al efecto de las deducciones por maternidad y por nacimiento o adopción.

**AE.II.2. Impuesto sobre Sociedades.
Ejercicio 2010**

ÍNDICE DE CUADROS

	<u>Página</u>
AEII.2.1 Número de declarantes. IS 2010	649
AEII.2.2 Resultado contable neto. IS 2010.....	650
AEII.2.3 Resultado contable neto antes de IS. IS 2010.....	651
AEII.2.4 Total aumentos sobre el resultado contable. IS 2010.....	652
AEII.2.5 Aumentos por el Impuesto sobre Sociedades. IS 2010	653
AEII.2.6 Aumentos por diferencias entre amortización contable y fiscal. IS 2010	654
AEII.2.7 Aumentos por libertad de amortización de gastos de I+D. IS 2010	655
AEII.2.8 Aumentos por otros supuestos de libertad de amortización. IS 2010	656
AEII.2.9 Aumentos por libertad de amortización de empresas de reducida dimensión. IS 2010.....	657
AEII.2.10 Aumentos por amortización acelerada de empresas de reducida dimensión. IS 2010.....	658
AEII.2.11 Aumentos por arrendamiento financiero. Régimen especial. IS 2010	659
AEII.2.12 Aumentos por pérdidas por deterioro de valor de créditos derivadas de insolvencia de deudores. IS 2010.....	660
AEII.2.13 Aumentos por pérdidas de valor de participaciones en entidades no cotizadas. IS 2010	661
AEII.2.14 Aumentos por deterioro de valores representativos de deuda. IS 2010	662
AEII.2.15 Aumentos por deducción del fondo de comercio. IS 2010	663
AEII.2.16 Aumentos por provisiones y gastos por pensiones. IS 2010...	664

AEII.2.17	Aumentos por otras provisiones no deducibles fiscalmente. IS 2010	665
AEII.2.18	Aumentos derivados de gastos por donativos y liberalidades. IS 2010	666
AEII.2.19	Aumentos por otros gastos no deducibles fiscalmente. IS 2010	667
AEII.2.20	Aumentos por revalorizaciones contables. IS 2010	668
AEII.2.21	Aumentos por aplicación del valor normal del mercado. IS 2010	669
AEII.2.22	Aumentos por errores contables. IS 2010.....	670
AEII.2.23	Aumentos por operaciones a plazo o con precio aplazado. IS 2010	671
AEII.2.24	Aumentos por otras diferencias de imputación temporal de ingresos y gastos. IS 2010.....	672
AEII.2.25	Aumentos por reinversión de beneficios extraordinarios. IS 2010	673
AEII.2.26	Aumentos por Agrupaciones de Interés Económico y Uniones Temporales de Empresas. IS 2010	674
AEII.2.27	Aumentos del régimen fiscal de las entidades parcialmente exentas. IS 2010	675
AEII.2.28	Aumentos por aportaciones y colaboración a favor de entidades sin fines lucrativos. IS 2010.....	676
AEII.2.29	Aumentos del régimen fiscal de las entidades sin fines lucrativos. IS 2010	677
AEII.2.30	Aumentos por dotaciones a la reserva para Inversiones en Canarias. IS 2010.....	678
AEII.2.31	Aumentos por el saldo neto de los ajustes de la primera aplicación del nuevo Plan General Contable. IS 2010	679
AEII.2.32	Total disminuciones sobre el resultado contable. IS 2010	680
AEII.2.33	Disminuciones por el impuesto sobre sociedades. IS 2010.....	681
AEII.2.34	Disminuciones por diferencias entre amortización contable y fiscal. IS 2010	682
AEII.2.35	Disminuciones por libertad de amortización de gastos de I+D. IS 2010	683

AEII.2.36	Disminuciones por otros supuestos de libertad de amortización. IS 2010	684
AEII.2.37	Disminuciones por libertad de amortización de empresas de reducida dimensión. IS 2010	685
AEII.2.38	Disminuciones por amortización acelerada de empresas de reducida dimensión. IS 2010	686
AEII.2.39	Disminuciones por arrendamiento financiero: Régimen especial. IS 2010	687
AEII.2.40	Disminuciones por pérdidas por deterioro de valor de créditos derivadas de insolvencia de deudores. IS 2010	688
AEII.2.41	Disminuciones por pérdidas por deterioro de valor de participaciones en entidades no cotizadas. IS 2010.....	689
AEII.2.42	Disminuciones por pérdidas por deterioro de valores representativos de deuda. IS 2010	690
AEII.2.43	Disminuciones por adquisición de participaciones en entidades no residentes. IS 2010	691
AEII.2.44	Disminuciones por deducción del fondo de comercio. IS 2010	962
AEII.2.45	Disminuciones por provisiones y gastos por pensiones. IS 2010	693
AEII.2.46	Disminuciones por otras provisiones no deducibles fiscalmente. IS 2010	694
AEII.2.47	Disminuciones por aplicación del valor normal de mercado. IS 2010	695
AEII.2.48	Disminuciones por depreciación monetaria. IS 2010.....	696
AEII.2.49	Disminuciones por gastos por operaciones con acciones propias. IS 2010	697
AEII.2.50	Disminuciones por errores contables. IS 2010	698
AEII.2.51	Disminuciones por operaciones a plazo o con precio aplazado. IS 2010	699
AEII.2.52	Disminuciones por reversión del deterioro de valor de elementos patrimoniales. IS 2010.....	700
AEII.2.53	Disminuciones por otras diferencias de imputación temporal de ingresos y gastos. IS 2010	701

AEII.2.54	Disminuciones por exenciones para evitar doble imposición internacional. IS 2010	702
AEII.2.55	Disminuciones por el régimen especial de Agrupaciones de Interés Económico y Uniones Temporales de Empresas. IS 2010.	703
AEII.2.56	Disminuciones del régimen fiscal de entidades parcialmente exentas. IS 2010	704
AEII.2.57	Disminuciones por aportaciones y colaboración a favor de las entidades sin fines lucrativos. IS 2010.....	705
AEII.2.58	Disminuciones derivadas del régimen fiscal de las entidades sin fines lucrativos. IS 2010	706
AEII.2.59	Disminuciones por dotaciones al fondo de reserva obligatorio de las cooperativas. IS 2010	707
AEII.2.60	Disminuciones por dotaciones a la Reserva para Inversiones en Canarias. IS 2010.....	708
AEII.2.61	Disminuciones por el saldo neto de los ajustes de la primera aplicación del nuevo Plan General Contable. IS 2010	709
AEII.2.62	Base imponible neta antes de compensar bases imponibles negativas de periodos anteriores. IS 2010	710
AEII.2.63	Compensaciones de bases imponibles negativas de periodos anteriores. IS 2010	711
AEII.2.64	Base imponible positiva. IS 2010.....	712
AEII.2.65	Cuota íntegra. IS 2010	713
AEII.2.66	Bonificación por actividades de exportación de producciones cinematográficas, audiovisuales y editoriales y de prestación de servicios públicos locales. IS 2010	714
AEII.2.67	Bonificación por la venta de bienes corporales producidos en Canarias. IS 2010.....	715
AEII.2.68	Bonificación por operaciones financieras. IS 2010	716
AEII.2.69	Deducción por doble imposición interna de períodos anteriores. IS 2010	717
AEII.2.70	Deducción por doble imposición interna al 50%. IS 2010.....	718
AEII.2.71	Deducción por doble imposición interna al 100%. IS 2010.....	719
AEII.2.72	Deducción por doble imposición de plusvalías de fuente interna. IS 2010	720

AEII.2.73	Deducción por doble imposición internacional de periodos anteriores. IS 2010.....	721
AEII.2.74	Deducción por doble imposición internacional. Impuestos pagados en el extranjero. IS 2010.....	722
AEII.2.75	Deducción por doble imposición internacional. Dividendos y participaciones en beneficios. IS 2010.....	723
AEII.2.76	Deducción por reinversión de beneficios extraordinarios. IS 2010	724
AEII.2.77	Total de deducciones para incentivar la realización de determinadas actividades y la creación de empleo. IS 2010	725
AEII.2.78	Deducción por actividades de Investigación y Desarrollo e innovación tecnológica. IS 2010.....	726
AEII.2.79	Deducción por donaciones a entidades sin fines lucrativos. IS 2010	727
AEII.2.80	Deducciones por inversiones en Canarias. IS 2010	728
AEII.2.81	Cuota líquida. IS 2010.....	729
AEII.2.82	Tipo medio y efectivo por tramos de ingresos. IS 2010.....	730
AEII.2.83	Retenciones e ingresos a cuenta. IS 2010.....	731
AEII.2.84	Total de pagos fraccionados imputables a la AGE. IS 2010....	732
AEII.2.85	Cuota diferencial imputable a la AGE. IS 2010	733
AEII.2.86	Cuota diferencial positiva imputable a la AGE. IS 2010.....	734
AEII.2.87	Cuota diferencial negativa imputable a la AGE. IS 2010	735

Cuadro AE.II.2.1

NÚMERO DE DECLARANTES. IS 2010

Tramos de ingresos (millones de euros)	Declarantes	%	% acumulado
0	264.365	18,7	18,7
0 - 0,01	148.760	10,5	29,2
0,01 - 0,05	196.118	13,8	43,0
0,05 - 0,1	158.037	11,2	54,2
0,1 - 0,25	230.456	16,3	70,4
0,25 - 0,5	149.059	10,5	80,9
0,5 - 1	108.189	7,6	88,6
1 - 3	97.530	6,9	95,5
3 - 5	24.433	1,7	97,2
5 - 6	6.513	0,5	97,6
6 - 7,5	6.256	0,4	98,1
7,5 - 10	6.239	0,4	98,5
10 - 25	12.234	0,9	99,4
25 - 50	4.399	0,3	99,7
50 - 75	1.432	0,1	99,8
75 - 100	729	0,1	99,9
100 - 250	1.249	0,1	99,9
250 - 500	427	0,0	100,0
500 - 750	143	0,0	100,0
750 - 1.000	78	0,0	100,0
> 1.000	199	0,0	100,0
TOTAL	1.416.845	100	

Cuadro AE.II.2.2.

RESULTADO CONTABLE NETO. IS 2010

Tramos de ingresos (millones de euros)	Declarantes			Importe			Media (euros)
	Número	%	% acumulado	Millones de euros	%	% acumulado	
0	73.687	6,1	6,1	-2.566,8	-3,8	-3,8	-34.834
0 - 0,01	145.441	12,0	18,1	-3.287,8	-4,8	-8,6	-22.606
0,01 - 0,05	193.943	16,0	34,0	-2.854,8	-4,2	-12,7	-14.720
0,05 - 0,1	156.495	12,9	46,9	-1.834,6	-2,7	-15,4	-11.723
0,1 - 0,25	228.738	18,8	65,8	-2.525,8	-3,7	-19,1	-11.042
0,25 - 0,5	148.008	12,2	78,0	-1.971,4	-2,9	-22,0	-13.319
0,5 - 1	107.321	8,8	86,8	-1.892,3	-2,8	-24,7	-17.633
1 - 3	96.664	8,0	94,8	-1.185,2	-1,7	-26,5	-12.261
3 - 5	24.186	2,0	96,8	-636,0	-0,9	-27,4	-26.297
5 - 6	6.435	0,5	97,3	12,8	0,0	-27,4	1.996
6 - 7,5	6.157	0,5	97,8	-85,2	-0,1	-27,5	-13.844
7,5 - 10	6.139	0,5	98,3	-172,8	-0,3	-27,8	-28.154
10 - 25	11.950	1,0	99,3	-29,7	0,0	-27,8	-2.488
25 - 50	4.285	0,4	99,7	910,3	1,3	-26,5	212.434
50 - 75	1.387	0,1	99,8	2.831,7	4,1	-22,3	2.041.591
75 - 100	706	0,1	99,8	-2.215,1	-3,2	-25,6	-3.137.575
100 - 250	1.223	0,1	99,9	8.424,3	12,3	-13,3	6.888.202
250 - 500	416	0,0	100,0	7.233,1	10,6	-2,7	17.387.310
500 - 750	141	0,0	100,0	6.573,5	9,6	6,9	46.620.807
750 - 1.000	78	0,0	100,0	6.579,2	9,6	16,5	84.348.189
> 1.000	197	0,0	100,0	57.124,1	83,5	100,0	289.970.098
TOTAL	1.213.597	100		68.431,5	100		56.387

Cuadro AE.II.2.3.

RESULTADO CONTABLE NETO ANTES DE IS. IS 2010

Tramos de ingresos (millones de euros)	Declarantes			Importe			Media (euros)
	Número	%	% acumulado	Millones de euros	%	% acumulado	
0	73.570	6,1	6,1	-2.547,4	-3,2	-3,2	-34.626
0 -0,01	145.409	12,0	18,0	-3.302,6	-4,1	-7,3	-22.713
0,01 -0,05	193.959	16,0	34,0	-2.950,1	-3,7	-11,0	-15.210
0,05 -0,1	156.486	12,9	46,9	-1.860,3	-2,3	-13,3	-11.888
0,1 -0,25	228.745	18,9	65,8	-2.477,6	-3,1	-16,4	-10.831
0,25 -0,5	148.015	12,2	78,0	-1.838,1	-2,3	-18,7	-12.419
0,5 -1	107.325	8,8	86,8	-1.664,0	-2,1	-20,8	-15.505
1 -3	96.666	8,0	94,8	-566,4	-0,7	-21,5	-5.859
3 -5	24.184	2,0	96,8	-200,5	-0,3	-21,8	-8.292
5 -6	6.435	0,5	97,3	139,4	0,2	-21,6	21.662
6 -7,5	6.161	0,5	97,8	112,4	0,1	-21,4	18.237
7,5 -10	6.141	0,5	98,3	138,4	0,2	-21,3	22.533
10 -25	11.952	1,0	99,3	853,7	1,1	-20,2	71.430
25 -50	4.287	0,4	99,7	1.501,6	1,9	-18,3	350.272
50 -75	1.389	0,1	99,8	3.107,7	3,9	-14,4	2.237.366
75 -100	707	0,1	99,8	-2.143,6	-2,7	-17,1	-3.031.901
100 -250	1.224	0,1	99,9	9.581,5	12,0	-5,1	7.828.048
250 -500	420	0,0	100,0	7.706,5	9,6	4,5	18.348.830
500 -750	142	0,0	100,0	7.240,6	9,0	13,5	50.990.083
750 -1.000	78	0,0	100,0	7.855,9	9,8	23,3	100.716.384
> 1.000	197	0,0	100,0	61.345,0	76,7	100,0	311.395.885
TOTAL	1.213.492	100		80.032,0	100		65.952

Cuadro AE.II.2.4

TOTAL AUMENTOS SOBRE EL RESULTADO CONTABLE(*). IS 2010

Tramos de ingresos (millones de euros)	Importe		
	Millones de euros	%	% acumulado
0	327,6	0,2	0,2
0 - 0,01	550,6	0,4	0,6
0,01 - 0,05	617,4	0,4	1,0
0,05 - 0,1	644,4	0,4	1,4
0,1 - 0,25	1.412,4	1,0	2,4
0,25 - 0,5	2.041,6	1,4	3,8
0,5 - 1	2.774,8	1,9	5,7
1 - 3	6.343,3	4,3	10,0
3 - 5	4.489,3	3,0	13,0
5 - 6	1.496,5	1,0	14,0
6 - 7,5	2.262,1	1,5	15,5
7,5 - 10	2.940,5	2,0	17,5
10 - 25	11.671,3	7,9	25,4
25 - 50	9.878,8	6,7	32,1
50 - 75	6.003,4	4,1	36,2
75 - 100	8.565,9	5,8	42,0
100 - 250	12.367,6	8,4	50,3
250 - 500	10.314,8	7,0	57,3
500 - 750	6.668,1	4,5	61,8
750 - 1.000	6.100,3	4,1	66,0
> 1.000	50.310,0	34,0	100,0
TOTAL	147.780,6	100	

(*) Includa la corrección por IS.

Cuadro AE.II.2.5

AUMENTOS POR EL IMPUESTO SOBRE SOCIEDADES. IS 2010

Tramos de ingresos (millones de euros)	Declarantes			Importe			Media (euros)
	Número	%	% acumulado	Millones de euros	%	% acumulado	
0	1.545	0,3	0,3	19,5	0,1	0,1	12.637
0 - 0,01	19.663	4,1	4,4	59,2	0,2	0,3	3.012
0,01 - 0,05	58.082	12,1	16,5	145,6	0,5	0,8	2.508
0,05 - 0,1	60.390	12,6	29,1	209,8	0,7	1,5	3.475
0,1 - 0,25	101.882	21,3	50,4	526,4	1,8	3,3	5.167
0,25 - 0,5	75.005	15,7	66,1	622,3	2,1	5,4	8.297
0,5 - 1	60.551	12,6	78,7	822,1	2,8	8,2	13.578
1 - 3	60.232	12,6	91,3	1.743,5	6,0	14,2	28.947
3 - 5	16.097	3,4	94,6	1.061,9	3,6	17,8	65.967
5 - 6	4.308	0,9	95,5	385,9	1,3	19,2	89.585
6 - 7,5	4.015	0,8	96,4	506,3	1,7	20,9	126.107
7,5 - 10	3.979	0,8	97,2	672,3	2,3	23,2	168.967
10 - 25	7.796	1,6	98,8	2.434,4	8,3	31,5	312.266
25 - 50	2.842	0,6	99,4	2.209,6	7,6	39,1	777.476
50 - 75	942	0,2	99,6	1.143,2	3,9	43,0	1.213.629
75 - 100	475	0,1	99,7	873,2	3,0	46,0	1.838.336
100 - 250	803	0,2	99,9	2.590,4	8,9	54,9	3.225.929
250 - 500	289	0,1	99,9	2.009,6	6,9	61,8	6.953.779
500 - 750	100	0,0	100,0	1.272,9	4,4	66,1	12.728.856
750 - 1.000	54	0,0	100,0	1.620,4	5,5	71,7	30.008.198
> 1.000	135	0,0	100,0	8.272,7	28,3	100,0	61.278.952
TOTAL	479.185	100		29.201,6	100		60.940

Cuadro AE.II.2.6

**AUMENTOS POR DIFERENCIAS ENTRE AMORTIZACIÓN
CONTABLE Y FISCAL. IS 2010**

Tramos de ingresos (millones de euros)	Declarantes			Importe			Media (euros)
	Número	%	% acumulado	Millones de euros	%	% acumulado	
0	102	1,1	1,1	2,4	0,1	0,1	23.217
0 - 0,01	220	2,5	3,6	1,3	0,1	0,2	5.773
0,01 - 0,05	519	5,8	9,4	2,6	0,1	0,3	5.004
0,05 - 0,1	572	6,4	15,8	3,4	0,2	0,5	5.974
0,1 - 0,25	1.121	12,5	28,3	7,9	0,4	0,9	7.013
0,25 - 0,5	981	10,9	39,2	31,5	1,6	2,5	32.121
0,5 - 1	985	11,0	50,2	14,3	0,7	3,3	14.532
1 - 3	1.406	15,7	65,8	40,2	2,1	5,3	28.614
3 - 5	506	5,6	71,5	27,1	1,4	6,7	53.489
5 - 6	168	1,9	73,4	16,5	0,9	7,6	97.958
6 - 7,5	234	2,6	76,0	43,8	2,3	9,9	187.289
7,5 - 10	307	3,4	79,4	21,0	1,1	10,9	68.408
10 - 25	713	7,9	87,3	115,6	6,0	16,9	162.067
25 - 50	388	4,3	91,7	183,1	9,5	26,4	471.793
50 - 75	171	1,9	93,6	96,9	5,0	31,4	566.408
75 - 100	106	1,2	94,8	48,0	2,5	33,9	452.951
100 - 250	212	2,4	97,1	194,9	10,1	43,9	919.374
250 - 500	103	1,1	98,3	117,0	6,0	50,0	1.135.593
500 - 750	41	0,5	98,7	96,4	5,0	54,9	2.351.104
750 - 1.000	30	0,3	99,1	51,9	2,7	57,6	1.731.418
> 1.000	84	0,9	100,0	820,4	42,4	100,0	9.766.342
TOTAL	8.969	100		1.936,0	100		215.853

Cuadro AE.II.2.7

AUMENTOS POR LIBERTAD DE AMORTIZACIÓN DE GASTOS DE I+D. IS 2010

Tramos de ingresos (millones de euros)	Declarantes			Importe			Media (euros)
	Número	%	% acumulado	Millones de euros	%	% acumulado	
0	11	1,1	1,1	0,0	0,0	0,0	2.301
0 - 0,01	17	1,8	2,9	0,0	0,0	0,0	2.470
0,01 - 0,05	36	3,7	6,6	0,1	0,0	0,1	2.181
0,05 - 0,1	48	4,9	11,5	0,3	0,2	0,3	6.352
0,1 - 0,25	113	11,6	23,2	0,6	0,4	0,6	5.422
0,25 - 0,5	111	11,4	34,6	0,8	0,5	1,1	7.288
0,5 - 1	118	12,2	46,8	3,7	2,3	3,4	31.313
1 - 3	194	20,0	66,8	6,5	4,0	7,3	33.445
3 - 5	73	7,5	74,3	16,6	10,1	17,4	226.780
5 - 6	15	1,5	75,9	0,7	0,4	17,9	47.028
6 - 7,5	25	2,6	78,5	4,2	2,5	20,4	166.590
7,5 - 10	21	2,2	80,6	3,5	2,1	22,5	165.608
10 - 25	70	7,2	87,8	11,6	7,0	29,5	165.117
25 - 50	50	5,2	93,0	19,2	11,7	41,3	384.834
50 - 75	15	1,5	94,5	5,4	3,3	44,5	359.174
75 - 100	9	0,9	95,5	14,1	8,6	53,1	1.566.359
100 - 250	18	1,9	97,3	7,4	4,5	57,6	409.444
250 - 500	s.e.	s.e.	s.e.	s.e.	s.e.	s.e.	s.e.
500 - 750	s.e.	s.e.	s.e.	s.e.	s.e.	s.e.	s.e.
750 - 1.000	s.e.	s.e.	s.e.	s.e.	s.e.	s.e.	s.e.
> 1.000	12	1,2	100,0	59,4	36,2	100,0	4.950.262
TOTAL	970	100		164,2	100		169.277

s.e.: secreto estadístico.

Cuadro AE.II.2.8

AUMENTOS POR OTROS SUPUESTOS DE LIBERTAD DE AMORTIZACIÓN. IS 2010

Tramos de ingresos (millones de euros)	Declarantes			Importe			Media (euros)
	Número	%	% acumulado	Millones de euros	%	% acumulado	
0	10	0,2	0,2	0,3	0,0	0,0	30.199
0 - 0,01	46	1,0	1,2	0,5	0,1	0,1	11.252
0,01 - 0,05	117	2,6	3,8	0,9	0,1	0,2	7.270
0,05 - 0,1	159	3,5	7,3	1,6	0,2	0,4	9.898
0,1 - 0,25	359	7,9	15,3	3,6	0,5	0,9	10.147
0,25 - 0,5	427	9,4	24,7	4,3	0,6	1,5	9.958
0,5 - 1	484	10,7	35,4	9,0	1,2	2,8	18.694
1 - 3	801	17,7	53,2	30,5	4,2	6,9	38.045
3 - 5	382	8,4	61,6	26,7	3,7	10,6	69.865
5 - 6	157	3,5	65,1	10,8	1,5	12,1	68.534
6 - 7,5	173	3,8	68,9	9,8	1,3	13,4	56.466
7,5 - 10	242	5,4	74,3	24,3	3,3	16,7	100.490
10 - 25	520	11,5	85,8	63,2	8,7	25,4	121.635
25 - 50	272	6,0	91,8	53,9	7,4	32,8	198.343
50 - 75	108	2,4	94,2	36,7	5,0	37,8	339.391
75 - 100	51	1,1	95,3	14,3	2,0	39,8	281.094
100 - 250	118	2,6	97,9	83,8	11,5	51,3	710.257
250 - 500	43	1,0	98,8	202,7	27,8	79,0	4.715.092
500 - 750	17	0,4	99,2	8,0	1,1	80,1	473.277
750 - 1.000	13	0,3	99,5	10,1	1,4	81,5	775.091
> 1.000	22	0,5	100,0	135,0	18,5	100,0	6.134.324
TOTAL	4.521	100		730,0	100		161.474

Cuadro AE.II.2.9

AUMENTOS POR LIBERTAD DE AMORTIZACIÓN DE EMPRESAS DE REDUCIDA DIMENSIÓN. IS 2010

Tramos de ingresos (millones de euros)	Declarantes			Importe			Media (euros)
	Número	%	% acumulado	Millones de euros	%	% acumulado	
0	89	0,6	0,6	0,8	0,5	0,5	8.796
0 - 0,01	400	2,7	3,3	1,2	0,7	1,2	3.030
0,01 - 0,05	759	5,2	8,5	3,2	2,0	3,2	4.207
0,05 - 0,1	909	6,2	14,7	3,2	2,0	5,1	3.490
0,1 - 0,25	2.571	17,5	32,3	10,0	6,1	11,3	3.874
0,25 - 0,5	2.603	17,8	50,0	14,8	9,1	20,4	5.698
0,5 - 1	2.647	18,1	68,1	22,9	14,1	34,5	8.656
1 - 3	3.272	22,3	90,4	57,5	35,4	69,9	17.583
3 - 5	947	6,5	96,9	29,0	17,8	87,8	30.611
5 - 6	220	1,5	98,4	9,1	5,6	93,3	41.275
6 - 7,5	127	0,9	99,3	5,6	3,5	96,8	44.411
7,5 - 10	90	0,6	99,9	4,4	2,7	99,5	48.642
10 - 25	s.e.	s.e.	s.e.	s.e.	s.e.	s.e.	s.e.
25 - 50	s.e.	s.e.	s.e.	s.e.	s.e.	s.e.	s.e.
50 - 75	0	0,0	100,0	0,0	0,0	100,0	-
75 - 100	0	0,0	100,0	0,0	0,0	100,0	-
100 - 250	0	0,0	100,0	0,0	0,0	100,0	-
250 - 500	0	0,0	100,0	0,0	0,0	100,0	-
500 - 750	0	0,0	100,0	0,0	0,0	100,0	-
750 - 1.000	0	0,0	100,0	0,0	0,0	100,0	-
> 1.000	0	0,0	100,0	0,0	0,0	100,0	-
TOTAL	14.651	100		162,5	100		11.090

s.e.: secreto estadístico.

Cuadro AE.II.2.10

AUMENTOS POR AMORTIZACIÓN ACELERADA DE EMPRESAS DE REDUCIDA DIMENSIÓN. IS 2010

Tramos de ingresos (millones de euros)	Declarantes			Importe			Media (euros)
	Número	%	% acumulado	Millones de euros	%	% acumulado	
0	51	0,5	0,5	0,2	0,2	0,2	4.094
0 - 0,01	269	2,5	2,9	0,8	0,7	0,9	2.982
0,01 - 0,05	637	5,8	8,8	2,5	2,3	3,2	3.847
0,05 - 0,1	811	7,4	16,2	2,8	2,6	5,8	3.457
0,1 - 0,25	1.966	18,1	34,3	7,7	7,1	12,9	3.897
0,25 - 0,5	2.047	18,8	53,1	11,5	10,7	23,6	5.610
0,5 - 1	1.973	18,1	71,2	16,6	15,4	39,0	8.433
1 - 3	2.220	20,4	91,6	34,6	32,1	71,1	15.581
3 - 5	604	5,5	97,1	19,7	18,3	89,4	32.652
5 - 6	142	1,3	98,4	3,9	3,6	93,0	27.318
6 - 7,5	95	0,9	99,3	4,6	4,3	97,3	48.606
7,5 - 10	68	0,6	99,9	2,4	2,2	99,5	35.641
10 - 25	8	0,1	100,0	0,5	0,5	100,0	66.749
25 - 50	0	0,0	100,0	0,0	0,0	100,0	-
50 - 75	0	0,0	100,0	0,0	0,0	100,0	-
75 - 100	0	0,0	100,0	0,0	0,0	100,0	-
100 - 250	0	0,0	100,0	0,0	0,0	100,0	-
250 - 500	0	0,0	100,0	0,0	0,0	100,0	-
500 - 750	0	0,0	100,0	0,0	0,0	100,0	-
750 - 1.000	0	0,0	100,0	0,0	0,0	100,0	-
> 1.000	0	0,0	100,0	0,0	0,0	100,0	-
TOTAL	10.891	100		107,8	100		9.899

Cuadro AE.II.2.11

**AUMENTOS POR ARRENDAMIENTO FINANCIERO:
RÉGIMEN ESPECIAL. IS 2010**

Tramos de ingresos (millones de euros)	Declarantes			Importe			Media (euros)
	Número	%	% acumulado	Millones de euros	%	% acumulado	
0	87	0,3	0,3	2,6	0,2	0,2	30.061
0 - 0,01	526	1,7	1,9	4,2	0,4	0,6	7.967
0,01 - 0,05	1.115	3,5	5,4	9,0	0,8	1,4	8.034
0,05 - 0,1	1.314	4,1	9,5	9,9	0,9	2,3	7.498
0,1 - 0,25	3.534	11,1	20,6	28,5	2,5	4,8	8.078
0,25 - 0,5	4.185	13,1	33,8	34,8	3,1	7,9	8.310
0,5 - 1	5.049	15,8	49,6	64,4	5,7	13,6	12.748
1 - 3	7.574	23,8	73,4	169,7	15,1	28,7	22.410
3 - 5	2.776	8,7	82,1	99,1	8,8	37,5	35.717
5 - 6	802	2,5	84,6	32,3	2,9	40,4	40.276
6 - 7,5	829	2,6	87,2	37,3	3,3	43,7	44.997
7,5 - 10	902	2,8	90,0	115,4	10,2	53,9	127.906
10 - 25	1.912	6,0	96,0	207,9	18,5	72,4	108.736
25 - 50	694	2,2	98,2	99,8	8,9	81,3	143.752
50 - 75	209	0,7	98,8	44,0	3,9	85,2	210.448
75 - 100	105	0,3	99,2	22,2	2,0	87,1	211.284
100 - 250	180	0,6	99,7	77,3	6,9	94,0	429.540
250 - 500	38	0,1	99,9	16,0	1,4	95,4	421.702
500 - 750	21	0,1	99,9	33,0	2,9	98,4	1.572.328
750 - 1.000	8	0,0	99,9	3,4	0,3	98,7	428.209
> 1.000	17	0,1	100,0	15,1	1,3	100,0	888.154
TOTAL	31.877	100		1.125,9	100		35.320

Cuadro AE.II.2.12

**AUMENTOS POR PÉRDIDAS POR DETERIORO
DE VALOR DE CRÉDITOS DERIVADAS DE INSOLVENCIA
DE DEUDORES. IS 2010**

Tramos de ingresos (millones de euros)	Declarantes			Importe			Media (euros)
	Número	%	% acumulado	Millones de euros	%	% acumulado	
0	27	0,8	0,8	3,9	0,0	0,0	145.190
0 - 0,01	51	1,4	2,2	62,3	0,5	0,5	1.221.350
0,01 - 0,05	72	2,0	4,2	45,1	0,3	0,8	626.974
0,05 - 0,1	64	1,8	6,0	40,3	0,3	1,1	629.907
0,1 - 0,25	100	2,8	8,8	26,0	0,2	1,3	260.189
0,25 - 0,5	139	3,9	12,7	57,1	0,4	1,7	410.634
0,5 - 1	166	4,7	17,4	172,0	1,3	3,0	1.036.009
1 - 3	437	12,3	29,7	183,2	1,3	4,3	419.156
3 - 5	257	7,2	36,9	120,5	0,9	5,2	468.858
5 - 6	119	3,3	40,2	61,1	0,4	5,7	513.801
6 - 7,5	147	4,1	44,4	61,6	0,5	6,1	419.074
7,5 - 10	202	5,7	50,1	97,7	0,7	6,8	483.629
10 - 25	623	17,5	67,6	474,8	3,5	10,3	762.080
25 - 50	425	11,9	79,5	368,1	2,7	13,1	866.226
50 - 75	162	4,6	84,1	238,3	1,8	14,8	1.471.075
75 - 100	103	2,9	87,0	134,0	1,0	15,8	1.300.647
100 - 250	238	6,7	93,6	1.656,9	12,2	28,0	6.961.658
250 - 500	89	2,5	96,1	353,5	2,6	30,6	3.972.353
500 - 750	42	1,2	97,3	579,8	4,3	34,9	13.805.647
750 - 1.000	19	0,5	97,9	717,8	5,3	40,1	37.780.711
> 1.000	76	2,1	100,0	8.135,3	59,9	100,0	107.043.892
TOTAL	3.558	100		13.589,5	100		3.819.413

Cuadro AE.II.2.13

**AUMENTOS POR PÉRDIDAS POR DETERIORO
DE VALOR DE PARTICIPACIONES EN ENTIDADES
NO COTIZADAS. IS 2010**

Tramos de ingresos (millones de euros)	Declarantes			Importe			Media (euros)
	Número	%	% acumulado	Millones de euros	%	% acumulado	
0	65	1,9	1,9	127,0	0,4	0,4	1.953.223
0 - 0,01	132	3,8	5,6	142,6	0,5	0,9	1.079.958
0,01 - 0,05	161	4,6	10,2	69,4	0,2	1,2	430.827
0,05 - 0,1	124	3,5	13,8	28,1	0,1	1,2	226.915
0,1 - 0,25	209	6,0	19,7	71,3	0,2	1,5	341.089
0,25 - 0,5	215	6,1	25,9	252,4	0,9	2,3	1.174.089
0,5 - 1	247	7,1	33,0	324,0	1,1	3,4	1.311.866
1 - 3	477	13,6	46,6	732,5	2,5	5,9	1.535.679
3 - 5	252	7,2	53,8	948,0	3,2	9,2	3.761.900
5 - 6	74	2,1	55,9	132,9	0,5	9,6	1.796.096
6 - 7,5	108	3,1	59,0	289,8	1,0	10,6	2.682.970
7,5 - 10	146	4,2	63,2	379,8	1,3	11,9	2.601.115
10 - 25	382	10,9	74,1	2.729,0	9,3	21,2	7.143.900
25 - 50	271	7,7	81,8	1.503,5	5,1	26,3	5.547.912
50 - 75	125	3,6	85,4	762,8	2,6	28,9	6.102.357
75 - 100	93	2,7	88,1	5.000,6	17,0	45,9	53.770.062
100 - 250	192	5,5	93,5	1.461,5	5,0	50,8	7.612.142
250 - 500	80	2,3	95,8	1.472,6	5,0	55,8	18.407.336
500 - 750	45	1,3	97,1	1.138,1	3,9	59,7	25.291.529
750 - 1.000	17	0,5	97,6	312,1	1,1	60,8	18.361.415
> 1.000	84	2,4	100,0	11.542,1	39,2	100,0	137.405.692
TOTAL	3.499	100		29.420,0	100		8.408.127

Cuadro AE.II.2.14

AUMENTOS POR PÉRDIDAS POR DETERIORO DE VALORES REPRESENTATIVOS DE DEUDA. IS 2010

Tramos de ingresos (millones de euros)	Declarantes			Importe			Media (euros)
	Número	%	% acumulado	Millones de euros	%	% acumulado	
0	s.e.	s.e.	s.e.	s.e.	s.e.	s.e.	s.e.
0 - 0,01	s.e.	s.e.	s.e.	s.e.	s.e.	s.e.	s.e.
0,01 - 0,05	11	2,2	5,0	1,1	0,3	1,3	98.002
0,05 - 0,1	50	9,9	14,9	4,9	1,5	2,9	97.929
0,1 - 0,25	135	26,8	41,7	4,4	1,4	4,3	32.232
0,25 - 0,5	62	12,3	54,1	9,8	3,1	7,4	158.509
0,5 - 1	56	11,1	65,2	4,6	1,4	8,8	81.623
1 - 3	45	8,9	74,2	14,5	4,6	13,4	321.969
3 - 5	29	5,8	79,9	27,6	8,7	22,1	950.252
5 - 6	9	1,8	81,7	3,7	1,2	23,3	410.290
6 - 7,5	10	2,0	83,7	0,7	0,2	23,5	73.299
7,5 - 10	15	3,0	86,7	6,3	2,0	25,5	419.400
10 - 25	28	5,6	92,2	21,6	6,8	32,3	771.710
25 - 50	13	2,6	94,8	55,5	17,6	49,9	4.270.921
50 - 75	7	1,4	96,2	32,3	10,2	60,1	4.613.270
75 - 100	s.e.	s.e.	s.e.	s.e.	s.e.	s.e.	s.e.
100 - 250	s.e.	s.e.	s.e.	s.e.	s.e.	s.e.	s.e.
250 - 500	s.e.	s.e.	s.e.	s.e.	s.e.	s.e.	s.e.
500 - 750	s.e.	s.e.	s.e.	s.e.	s.e.	s.e.	s.e.
750 - 1.000	s.e.	s.e.	s.e.	s.e.	s.e.	s.e.	s.e.
> 1.000	s.e.	s.e.	s.e.	s.e.	s.e.	s.e.	s.e.
TOTAL	503	100		316,2	100		628.647

s.e.: secreto estadístico.

Cuadro AE.II.2.15

AUMENTOS POR DEDUCCIÓN DEL FONDO DE COMERCIO. IS 2010

Tramos de ingresos (millones de euros)	Declarantes			Importe			Media (euros)
	Número	%	% acumulado	Millones de euros	%	% acumulado	
0	s.e.	s.e.	s.e.	s.e.	s.e.	s.e.	s.e.
0 - 0,01	s.e.	s.e.	s.e.	s.e.	s.e.	s.e.	s.e.
0,01 - 0,05	s.e.	s.e.	s.e.	s.e.	s.e.	s.e.	s.e.
0,05 - 0,1	s.e.	s.e.	s.e.	s.e.	s.e.	s.e.	s.e.
0,1 - 0,25	7	3,1	6,7	0,0	0,0	0,4	6.881
0,25 - 0,5	7	3,1	9,9	0,2	0,0	0,4	34.586
0,5 - 1	15	6,7	16,6	1,0	0,2	0,6	69.089
1 - 3	21	9,4	26,0	2,8	0,5	1,1	133.077
3 - 5	14	6,3	32,3	3,7	0,6	1,7	262.311
5 - 6	s.e.	s.e.	s.e.	s.e.	s.e.	s.e.	s.e.
6 - 7,5	s.e.	s.e.	s.e.	s.e.	s.e.	s.e.	s.e.
7,5 - 10	8	3,6	43,5	8,1	1,4	3,5	1.015.157
10 - 25	36	16,1	59,6	143,8	25,1	28,6	3.994.882
25 - 50	30	13,5	73,1	60,0	10,5	39,1	2.000.543
50 - 75	15	6,7	79,8	5,6	1,0	40,0	370.863
75 - 100	10	4,5	84,3	10,9	1,9	41,9	1.088.972
100 - 250	20	9,0	93,3	35,1	6,1	48,1	1.754.187
250 - 500	s.e.	s.e.	s.e.	s.e.	s.e.	s.e.	s.e.
500 - 750	s.e.	s.e.	s.e.	s.e.	s.e.	s.e.	s.e.
750 - 1.000	s.e.	s.e.	s.e.	s.e.	s.e.	s.e.	s.e.
> 1.000	6	2,7	100,0	248,5	43,3	100,0	41.414.263
TOTAL	223	100		573,2	100		2.570.526

s.e.: secreto estadístico.

Cuadro AE.II.2.16

AUMENTOS POR PROVISIONES Y GASTOS POR PENSIONES. IS 2010

Tramos de ingresos (millones de euros)	Declarantes			Importe			Media (euros)
	Número	%	% acumulado	Millones de euros	%	% acumulado	
0	0	0,0	0,0	0,0	0,0	0,0	-
0 - 0,01	s.e.	s.e.	s.e.	s.e.	s.e.	s.e.	s.e.
0,01 - 0,05	s.e.	s.e.	s.e.	s.e.	s.e.	s.e.	s.e.
0,05 - 0,1	s.e.	s.e.	s.e.	s.e.	s.e.	s.e.	s.e.
0,1 - 0,25	25	1,2	1,5	0,6	0,0	0,0	25.302
0,25 - 0,5	34	1,7	3,2	0,6	0,0	0,0	17.368
0,5 - 1	80	3,9	7,2	20,1	0,7	0,7	250.732
1 - 3	216	10,7	17,8	3,8	0,1	0,9	17.417
3 - 5	128	6,3	24,1	3,4	0,1	1,0	26.213
5 - 6	42	2,1	26,2	1,7	0,1	1,0	41.317
6 - 7,5	70	3,5	29,7	55,4	1,9	2,9	791.669
7,5 - 10	85	4,2	33,9	4,1	0,1	3,1	48.269
10 - 25	348	17,2	51,0	35,5	1,2	4,3	102.095
25 - 50	254	12,5	63,6	56,3	1,9	6,2	221.690
50 - 75	151	7,5	71,0	53,8	1,8	8,0	356.168
75 - 100	85	4,2	75,2	27,1	0,9	8,9	318.904
100 - 250	226	11,2	86,4	195,0	6,6	15,6	862.798
250 - 500	105	5,2	91,6	177,2	6,0	21,6	1.687.741
500 - 750	54	2,7	94,2	272,2	9,3	30,9	5.040.420
750 - 1.000	26	1,3	95,5	126,9	4,3	35,2	4.882.313
> 1.000	91	4,5	100,0	1.902,5	64,8	100,0	20.906.650
TOTAL	2.026	100		2.936,3	100		1.449.303

s.e.: secreto estadístico.

Cuadro AE.II.2.17

AUMENTOS POR OTRAS PROVISIONES NO DEDUCIBLES FISCALMENTE. IS 2010

Tramos de ingresos (millones de euros)	Declarantes			Importe			Media (euros)
	Número	%	% acumulado	Millones de euros	%	% acumulado	
0	85	1,0	1,0	27,8	0,1	0,1	326.777
0 - 0,01	172	2,1	3,1	47,2	0,2	0,4	274.355
0,01 - 0,05	199	2,4	5,5	23,5	0,1	0,5	118.103
0,05 - 0,1	136	1,6	7,1	19,3	0,1	0,6	142.129
0,1 - 0,25	341	4,1	11,2	44,2	0,2	0,8	129.517
0,25 - 0,5	378	4,5	15,8	119,0	0,6	1,4	314.939
0,5 - 1	466	5,6	21,4	70,7	0,4	1,8	151.726
1 - 3	950	11,4	32,8	233,5	1,2	3,0	245.784
3 - 5	572	6,9	39,6	284,2	1,4	4,4	496.848
5 - 6	228	2,7	42,4	56,5	0,3	4,7	247.592
6 - 7,5	289	3,5	45,8	146,0	0,7	5,4	505.230
7,5 - 10	414	5,0	50,8	339,2	1,7	7,2	819.334
10 - 25	1.326	15,9	66,8	913,5	4,6	11,8	688.924
25 - 50	947	11,4	78,1	1.410,8	7,2	19,0	1.489.718
50 - 75	441	5,3	83,4	1.337,6	6,8	25,8	3.033.094
75 - 100	262	3,1	86,6	705,7	3,6	29,4	2.693.607
100 - 250	555	6,7	93,2	2.142,8	10,9	40,2	3.860.831
250 - 500	255	3,1	96,3	2.750,0	14,0	54,2	10.784.296
500 - 750	91	1,1	97,4	1.690,1	8,6	62,8	18.572.445
750 - 1.000	61	0,7	98,1	1.022,0	5,2	68,0	16.754.637
> 1.000	155	1,9	100,0	6.299,7	32,0	100,0	40.643.012
TOTAL	8.323	100		19.683,2	100		2.364.919

Cuadro AE.II.2.18

**AUMENTOS DERIVADOS DE GASTOS POR DONATIVOS
Y LIBERALIDADES. IS 2010**

Tramos de ingresos (millones de euros)	Declarantes			Importe			Media (euros)
	Número	%	% acumulado	Millones de euros	%	% acumulado	
0	71	0,6	0,6	1,5	0,2	0,2	20.895
0 - 0,01	218	1,9	2,5	1,7	0,2	0,4	7.597
0,01 - 0,05	442	3,8	6,3	3,2	0,4	0,7	7.196
0,05 - 0,1	516	4,4	10,7	8,7	1,0	1,7	16.815
0,1 - 0,25	1.202	10,3	21,1	6,8	0,8	2,5	5.695
0,25 - 0,5	1.110	9,6	30,6	6,1	0,7	3,1	5.540
0,5 - 1	1.231	10,6	41,2	9,4	1,1	4,2	7.628
1 - 3	1.913	16,5	57,7	26,5	3,0	7,2	13.843
3 - 5	877	7,5	65,2	18,6	2,1	9,3	21.238
5 - 6	307	2,6	67,9	7,4	0,8	10,1	24.138
6 - 7,5	325	2,8	70,7	4,1	0,5	10,6	12.547
7,5 - 10	410	3,5	74,2	14,9	1,7	12,2	36.385
10 - 25	1.093	9,4	83,6	41,3	4,6	16,9	37.766
25 - 50	700	6,0	89,6	49,0	5,5	22,4	70.035
50 - 75	295	2,5	92,2	42,6	4,8	27,2	144.502
75 - 100	183	1,6	93,7	15,2	1,7	28,9	82.883
100 - 250	360	3,1	96,8	41,8	4,7	33,6	116.038
250 - 500	153	1,3	98,2	29,9	3,4	36,9	195.580
500 - 750	63	0,5	98,7	28,2	3,2	40,1	448.303
750 - 1.000	43	0,4	99,1	29,8	3,3	43,4	692.554
> 1.000	108	0,9	100,0	503,3	56,6	100,0	4.660.569
TOTAL	11.620	100		890,1	100		76.597

Cuadro AE.II.2.19

AUMENTOS POR OTROS GASTOS NO DEDUCIBLES FISCALMENTE. IS 2010

Tramos de ingresos (millones de euros)	Declarantes			Importe			Media (euros)
	Número	%	% acumulado	Millones de euros	%	% acumulado	
0	4.784	2,9	2,9	57,7	1,9	1,9	12.064
0 - 0,01	9.659	5,9	8,8	76,4	2,5	4,3	7.905
0,01 - 0,05	15.108	9,2	18,0	148,7	4,8	9,1	9.844
0,05 - 0,1	14.283	8,7	26,7	67,8	2,2	11,3	4.747
0,1 - 0,25	26.954	16,4	43,1	136,1	4,4	15,6	5.051
0,25 - 0,5	23.004	14,0	57,1	137,6	4,4	20,1	5.984
0,5 - 1	20.811	12,7	69,8	171,4	5,5	25,6	8.237
1 - 3	24.600	15,0	84,7	359,3	11,5	37,1	14.604
3 - 5	7.774	4,7	89,5	201,4	6,5	43,6	25.911
5 - 6	2.252	1,4	90,8	45,7	1,5	45,0	20.311
6 - 7,5	2.301	1,4	92,2	66,3	2,1	47,2	28.828
7,5 - 10	2.402	1,5	93,7	69,9	2,2	49,4	29.098
10 - 25	5.357	3,3	97,0	295,8	9,5	58,9	55.213
25 - 50	2.295	1,4	98,4	299,3	9,6	68,5	130.417
50 - 75	799	0,5	98,8	68,7	2,2	70,7	85.951
75 - 100	456	0,3	99,1	49,8	1,6	72,3	109.316
100 - 250	807	0,5	99,6	256,5	8,2	80,6	317.872
250 - 500	302	0,2	99,8	216,2	6,9	87,5	716.049
500 - 750	105	0,1	99,9	118,8	3,8	91,3	1.131.344
750 - 1.000	62	0,0	99,9	32,9	1,1	92,4	530.475
> 1.000	164	0,1	100,0	237,5	7,6	100,0	1.447.970
TOTAL	164.279	100		3.114,0	100		18.955

Cuadro AE.II.2.20

AUMENTOS POR REVALORIZACIONES CONTABLES. IS 2010

Tramos de ingresos (millones de euros)	Declarantes			Importe			Media (euros)
	Número	%	% acumulado	Millones de euros	%	% acumulado	
0	9	2,4	2,4	0,2	0,1	0,1	24.413
0 - 0,01	18	4,9	7,3	0,2	0,0	0,1	8.546
0,01 - 0,05	20	5,4	12,8	0,2	0,1	0,2	10.189
0,05 - 0,1	17	4,6	17,4	1,9	0,6	0,8	111.701
0,1 - 0,25	48	13,0	30,4	2,1	0,7	1,4	42.835
0,25 - 0,5	29	7,9	38,3	0,2	0,1	1,5	7.695
0,5 - 1	34	9,2	47,6	2,6	0,8	2,3	76.056
1 - 3	54	14,7	62,2	6,0	1,9	4,2	110.577
3 - 5	24	6,5	68,8	3,1	1,0	5,2	127.677
5 - 6	8	2,2	70,9	1,8	0,6	5,8	228.588
6 - 7,5	s.e.	s.e.	s.e.	s.e.	s.e.	s.e.	s.e.
7,5 - 10	s.e.	s.e.	s.e.	s.e.	s.e.	s.e.	s.e.
10 - 25	20	5,4	80,4	122,1	39,0	45,3	6.103.639
25 - 50	17	4,6	85,1	3,9	1,2	46,5	228.132
50 - 75	11	3,0	88,0	1,0	0,3	46,9	87.735
75 - 100	8	2,2	90,2	17,9	5,7	52,6	2.239.385
100 - 250	10	2,7	92,9	26,7	8,5	61,1	2.674.337
250 - 500	9	2,4	95,4	8,9	2,9	64,0	993.854
500 - 750	s.e.	s.e.	s.e.	s.e.	s.e.	s.e.	s.e.
750 - 1.000	s.e.	s.e.	s.e.	s.e.	s.e.	s.e.	s.e.
> 1.000	7	1,9	100,0	80,8	25,8	100,0	11.537.663
TOTAL	368	100		313,3	100		851.337

s.e.: secreto estadístico.

Cuadro AE.II.2.21

AUMENTOS POR APLICACIÓN DEL VALOR NORMAL DE MERCADO. IS 2010

Tramos de ingresos (millones de euros)	Declarantes			Importe			Media (euros)
	Número	%	% acumulado	Millones de euros	%	% acumulado	
0	40	5,5	5,5	4,7	0,5	0,5	118.684
0 - 0,01	55	7,6	13,1	4,2	0,4	0,9	76.922
0,01 - 0,05	73	10,1	23,2	10,6	1,1	2,0	145.880
0,05 - 0,1	42	5,8	29,0	6,3	0,6	2,6	149.614
0,1 - 0,25	94	13,0	41,9	12,0	1,2	3,9	128.018
0,25 - 0,5	68	9,4	51,3	19,9	2,0	5,9	292.579
0,5 - 1	69	9,5	60,8	4,5	0,5	6,4	64.953
1 - 3	94	13,0	73,8	19,7	2,0	8,4	209.733
3 - 5	41	5,7	79,4	12,9	1,3	9,7	314.033
5 - 6	8	1,1	80,6	0,1	0,0	9,7	9.963
6 - 7,5	15	2,1	82,6	34,8	3,5	13,2	2.316.841
7,5 - 10	17	2,3	85,0	5,9	0,6	13,8	344.154
10 - 25	39	5,4	90,3	21,5	2,2	16,0	551.229
25 - 50	24	3,3	93,7	86,5	8,8	24,9	3.603.435
50 - 75	7	1,0	94,6	16,0	1,6	26,5	2.287.200
75 - 100	6	0,8	95,4	2,7	0,3	26,8	453.041
100 - 250	16	2,2	97,7	27,3	2,8	29,6	1.707.503
250 - 500	s.e.	s.e.	s.e.	s.e.	s.e.	s.e.	s.e.
500 - 750	s.e.	s.e.	s.e.	s.e.	s.e.	s.e.	s.e.
750 - 1.000	s.e.	s.e.	s.e.	s.e.	s.e.	s.e.	s.e.
> 1.000	s.e.	s.e.	s.e.	s.e.	s.e.	s.e.	s.e.
TOTAL	725	100		979,4	100		1.350.923

s.e.: secreto estadístico.

Cuadro AE.II.2.22

AUMENTOS POR ERRORES CONTABLES. IS 2010

Tramos de ingresos (millones de euros)	Declarantes			Importe			Media (euros)
	Número	%	% acumulado	Millones de euros	%	% acumulado	
0	44	2,1	2,1	1,8	0,9	0,9	40.314
0 - 0,01	106	5,0	7,1	1,9	1,0	1,9	17.725
0,01 - 0,05	155	7,3	14,4	7,3	3,8	5,7	47.147
0,05 - 0,1	149	7,0	21,4	2,8	1,5	7,2	18.792
0,1 - 0,25	265	12,5	33,9	3,1	1,6	8,7	11.529
0,25 - 0,5	257	12,1	46,0	5,2	2,7	11,5	20.231
0,5 - 1	242	11,4	57,4	9,9	5,1	16,6	40.852
1 - 3	349	16,5	73,9	17,9	9,3	25,9	51.332
3 - 5	129	6,1	80,0	8,3	4,3	30,2	64.066
5 - 6	43	2,0	82,0	3,4	1,8	32,0	80.131
6 - 7,5	64	3,0	85,0	9,2	4,8	36,8	143.725
7,5 - 10	60	2,8	87,8	3,0	1,6	38,4	50.124
10 - 25	142	6,7	94,5	27,1	14,1	52,4	190.654
25 - 50	59	2,8	97,3	22,7	11,8	64,2	384.654
50 - 75	20	0,9	98,3	12,0	6,2	70,5	600.469
75 - 100	15	0,7	99,0	2,9	1,5	72,0	195.736
100 - 250	10	0,5	99,4	2,0	1,0	73,0	195.169
250 - 500	6	0,3	99,7	49,5	25,7	98,8	8.245.225
500 - 750	s.e.	s.e.	s.e.	s.e.	s.e.	s.e.	s.e.
750 - 1.000	s.e.	s.e.	s.e.	s.e.	s.e.	s.e.	s.e.
> 1.000	s.e.	s.e.	s.e.	s.e.	s.e.	s.e.	s.e.
TOTAL	2.121	100		192,2	100		90.632

s.e.: secreto estadístico.

Cuadro AE.II.2.23

AUMENTOS POR OPERACIONES A PLAZO O CON PRECIO APLAZADO. IS 2010

Tramos de ingresos (millones de euros)	Declarantes			Importe			Media (euros)
	Número	%	% acumulado	Millones de euros	%	% acumulado	
0	33	2,3	2,3	18,4	2,0	2,0	557.103
0 - 0,01	100	7,0	9,3	10,8	1,2	3,2	108.055
0,01 - 0,05	138	9,6	18,9	17,0	1,9	5,1	122.992
0,05 - 0,1	120	8,4	27,3	20,6	2,3	7,3	171.322
0,1 - 0,25	192	13,4	40,7	58,6	6,4	13,8	305.251
0,25 - 0,5	157	11,0	51,6	74,1	8,2	21,9	472.147
0,5 - 1	141	9,8	61,5	56,7	6,2	28,2	402.436
1 - 3	238	16,6	78,1	168,1	18,5	46,7	706.279
3 - 5	72	5,0	83,1	79,2	8,7	55,4	1.099.947
5 - 6	24	1,7	84,8	24,2	2,7	58,1	1.007.715
6 - 7,5	27	1,9	86,7	8,1	0,9	58,9	300.093
7,5 - 10	35	2,4	89,1	22,4	2,5	61,4	640.633
10 - 25	64	4,5	93,6	98,9	10,9	72,3	1.545.416
25 - 50	28	2,0	95,5	22,9	2,5	74,8	818.554
50 - 75	21	1,5	97,0	71,5	7,9	82,7	3.402.501
75 - 100	7	0,5	97,5	58,0	6,4	89,1	8.282.597
100 - 250	22	1,5	99,0	52,7	5,8	94,9	2.396.703
250 - 500	s.e.	s.e.	s.e.	s.e.	s.e.	s.e.	s.e.
500 - 750	s.e.	s.e.	s.e.	s.e.	s.e.	s.e.	s.e.
750 - 1.000	s.e.	s.e.	s.e.	s.e.	s.e.	s.e.	s.e.
> 1.000	s.e.	s.e.	s.e.	s.e.	s.e.	s.e.	s.e.
TOTAL	1.433	100		908,9	100		634.259

s.e.: secreto estadístico

Cuadro AE.II.2.24

AUMENTOS POR OTRAS DIFERENCIAS DE IMPUTACIÓN TEMPORAL DE INGRESOS Y GASTOS. IS 2010

Tramos de ingresos (miles de euros)	Declarantes			Importe			Media (euros)
	Número	%	% acumulado	Millones de euros	%	% acumulado	
0	43	1,8	1,8	17,3	0,6	0,6	402.446
0 - 0,01	58	2,5	4,3	4,8	0,2	0,8	83.604
0,01 - 0,05	94	4,0	8,3	6,2	0,2	1,0	65.502
0,05 - 0,1	105	4,5	12,7	45,9	1,6	2,6	436.959
0,1 - 0,25	182	7,7	20,5	32,5	1,1	3,8	178.407
0,25 - 0,5	200	8,5	29,0	58,7	2,1	5,8	293.725
0,5 - 1	200	8,5	37,5	38,4	1,4	7,2	192.003
1 - 3	345	14,7	52,1	80,6	2,8	10,0	233.586
3 - 5	169	7,2	59,3	38,3	1,3	11,4	226.334
5 - 6	71	3,0	62,3	126,9	4,5	15,8	1.786.938
6 - 7,5	75	3,2	65,5	51,1	1,8	17,6	681.982
7,5 - 10	91	3,9	69,4	59,6	2,1	19,7	654.975
10 - 25	277	11,8	81,1	301,2	10,6	30,3	1.087.392
25 - 50	143	6,1	87,2	247,2	8,7	39,0	1.728.560
50 - 75	81	3,4	90,7	181,7	6,4	45,4	2.243.475
75 - 100	32	1,4	92,0	33,0	1,2	46,6	1.031.339
100 - 250	89	3,8	95,8	283,3	10,0	56,6	3.182.618
250 - 500	40	1,7	97,5	86,7	3,1	59,6	2.167.835
500 - 750	17	0,7	98,2	126,9	4,5	64,1	7.462.542
750 - 1.000	7	0,3	98,5	101,4	3,6	67,7	14.492.205
> 1.000	35	1,5	100,0	917,8	32,3	100,0	26.224.211
TOTAL	2.354	100		2.839,5	100		1.206.248

Cuadro AE.II.2.25

AUMENTOS POR REINVERSIÓN DE BENEFICIOS EXTRAORDINARIOS. IS 2010

Tramos de ingresos (millones de euros)	Declarantes			Importe			Media (euros)
	Número	%	% acumulado	Millones de euros	%	% acumulado	
0	39	0,8	0,8	1,4	0,4	0,4	35.322
0 - 0,01	123	2,7	3,5	2,8	0,8	1,3	22.483
0,01 - 0,05	289	6,3	9,8	10,8	3,3	4,5	37.199
0,05 - 0,1	329	7,2	17,0	10,4	3,2	7,7	31.573
0,1 - 0,25	573	12,5	29,5	18,8	5,7	13,4	32.731
0,25 - 0,5	538	11,7	41,2	24,0	7,3	20,7	44.664
0,5 - 1	547	11,9	53,1	24,6	7,5	28,2	44.967
1 - 3	805	17,5	70,6	31,4	9,5	37,7	38.969
3 - 5	339	7,4	78,0	19,1	5,8	43,5	56.240
5 - 6	112	2,4	80,4	7,8	2,4	45,8	69.425
6 - 7,5	104	2,3	82,7	8,8	2,7	48,5	84.723
7,5 - 10	115	2,5	85,2	8,9	2,7	51,2	77.517
10 - 25	304	6,6	91,8	31,7	9,6	60,9	104.330
25 - 50	145	3,2	94,9	13,6	4,1	65,0	93.622
50 - 75	59	1,3	96,2	13,2	4,0	69,0	224.358
75 - 100	31	0,7	96,9	7,8	2,4	71,4	252.345
100 - 250	77	1,7	98,6	12,9	3,9	75,3	167.666
250 - 500	21	0,5	99,0	62,7	19,1	94,4	2.987.121
500 - 750	14	0,3	99,3	3,1	0,9	95,3	218.853
750 - 1.000	10	0,2	99,6	3,4	1,0	96,3	335.633
> 1.000	20	0,4	100,0	12,1	3,7	100,0	605.689
TOTAL	4.594	100		329,1	100		71.642

Cuadro AE.II.2.26

**AUMENTOS POR EL RÉGIMEN ESPECIAL DE AGRUPACIONES
DE INTERÉS ECONÓMICO Y UNIONES TEMPORALES
DE EMPRESAS. IS 2010**

Tramos de ingresos (millones de euros)	Declarantes			Importe			Media (euros)
	Número	%	% acumulado	Millones de euros	%	% acumulado	
0	40	1,6	1,6	1,8	0,1	0,1	44.870
0 - 0,01	43	1,7	3,4	7,7	0,4	0,5	179.133
0,01 - 0,05	68	2,8	6,1	1,6	0,1	0,6	24.198
0,05 - 0,1	317	12,9	19,0	2,8	0,1	0,7	8.902
0,1 - 0,25	174	7,1	26,1	5,6	0,3	1,0	32.164
0,25 - 0,5	187	7,6	33,6	5,8	0,3	1,3	30.763
0,5 - 1	221	9,0	42,6	8,5	0,4	1,8	38.433
1 - 3	379	15,4	58,0	35,6	1,9	3,6	93.859
3 - 5	177	7,2	65,2	24,8	1,3	4,9	140.133
5 - 6	47	1,9	67,1	5,8	0,3	5,2	122.745
6 - 7,5	56	2,3	69,4	4,8	0,3	5,5	86.232
7,5 - 10	87	3,5	72,9	24,3	1,3	6,7	279.642
10 - 25	216	8,8	81,7	115,5	6,0	12,8	534.554
25 - 50	133	5,4	87,1	72,3	3,8	16,5	543.817
50 - 75	54	2,2	89,2	42,5	2,2	18,8	787.522
75 - 100	50	2,0	91,3	113,6	5,9	24,7	2.272.152
100 - 250	95	3,9	95,1	214,8	11,2	35,9	2.260.607
250 - 500	47	1,9	97,0	313,7	16,4	52,3	6.675.215
500 - 750	17	0,7	97,7	65,4	3,4	55,7	3.846.049
750 - 1.000	12	0,5	98,2	44,7	2,3	58,0	3.727.384
> 1.000	44	1,8	100,0	804,1	42,0	100,0	18.274.416
TOTAL	2.464	100		1.915,7	100		777.482

Cuadro AE.II.2.27

AUMENTOS DEL RÉGIMEN FISCAL DE LAS ENTIDADES PARCIALMENTE EXENTAS. IS 2010

Tramos de ingresos (millones de euros)	Declarantes			Importe			Media (euros)
	Número	%	% acumulado	Millones de euros	%	% acumulado	
0	90	1,5	1,5	4,0	0,0	0,0	44.231
0 - 0,01	450	7,7	9,3	21,7	0,3	0,3	48.284
0,01 - 0,05	790	13,5	22,8	29,4	0,4	0,7	37.178
0,05 - 0,1	600	10,3	33,1	34,3	0,4	1,1	57.245
0,1 - 0,25	1.230	21,1	54,2	154,7	1,9	3,0	125.809
0,25 - 0,5	959	16,4	70,6	239,4	3,0	6,0	249.643
0,5 - 1	702	12,0	82,6	390,0	4,8	10,8	555.597
1 - 3	609	10,4	93,1	641,6	7,9	18,7	1.053.576
3 - 5	160	2,7	95,8	402,5	5,0	23,7	2.515.735
5 - 6	41	0,7	96,5	155,2	1,9	25,6	3.786.515
6 - 7,5	45	0,8	97,3	199,2	2,5	28,0	4.426.134
7,5 - 10	35	0,6	97,9	201,9	2,5	30,5	5.768.750
10 - 25	68	1,2	99,1	840,1	10,4	40,9	12.354.690
25 - 50	25	0,4	99,5	728,5	9,0	49,9	29.138.300
50 - 75	11	0,2	99,7	387,3	4,8	54,6	35.208.341
75 - 100	s.e.	s.e.	s.e.	s.e.	s.e.	s.e.	s.e.
100 - 250	s.e.	s.e.	s.e.	s.e.	s.e.	s.e.	s.e.
250 - 500	s.e.	s.e.	s.e.	s.e.	s.e.	s.e.	s.e.
500 - 750	s.e.	s.e.	s.e.	s.e.	s.e.	s.e.	s.e.
750 - 1.000	s.e.	s.e.	s.e.	s.e.	s.e.	s.e.	s.e.
> 1.000	0	0,0	100,0	0,0	0,0	100,0	-
TOTAL	5.834	100		8.108,4	100		1.389.846

s.e.: secreto estadístico.

Cuadro AE.II.2.28

AUMENTOS POR APORTACIONES Y COLABORACIÓN A FAVOR DE ENTIDADES SIN FINES LUCRATIVOS. IS 2010

Tramos de ingresos (millones de euros)	Declarantes			Importe			Media (euros)
	Número	%	% acumulado	Millones de euros	%	% acumulado	
0	s.e.	s.e.	s.e.	s.e.	s.e.	s.e.	s.e.
0 - 0,01	s.e.	s.e.	s.e.	s.e.	s.e.	s.e.	s.e.
0,01 - 0,05	42	3,8	6,1	1,7	0,5	0,5	40.630
0,05 - 0,1	56	5,1	11,2	1,7	0,5	1,0	30.976
0,1 - 0,25	106	9,7	20,9	5,3	1,5	2,5	49.915
0,25 - 0,5	93	8,5	29,3	7,3	2,1	4,6	78.348
0,5 - 1	88	8,0	37,3	14,9	4,2	8,8	168.911
1 - 3	184	16,8	54,1	54,3	15,3	24,1	295.175
3 - 5	76	6,9	61,0	24,1	6,8	30,9	317.748
5 - 6	28	2,6	63,6	16,5	4,6	35,5	588.368
6 - 7,5	30	2,7	66,3	45,8	12,9	48,5	1.526.629
7,5 - 10	36	3,3	69,6	25,8	7,3	55,7	716.621
10 - 25	111	10,1	79,7	24,2	6,8	62,6	217.834
25 - 50	60	5,5	85,2	46,4	13,1	75,7	773.282
50 - 75	29	2,6	87,8	53,1	15,0	90,6	1.831.216
75 - 100	21	1,9	89,7	1,4	0,4	91,0	64.967
100 - 250	61	5,6	95,3	9,8	2,8	93,8	161.127
250 - 500	22	2,0	97,3	9,9	2,8	96,6	450.990
500 - 750	13	1,2	98,5	3,7	1,0	97,6	282.284
750 - 1.000	6	0,5	99,0	3,5	1,0	98,6	575.278,1
> 1.000	11	1,0	100,0	5,0	1,4	100,0	452.129
TOTAL	1.098	100		354,5	100		322.878

s.e.: secreto estadístico.

Cuadro AE.II.2.29

AUMENTOS DEL RÉGIMEN FISCAL DE LAS ENTIDADES SIN FINES LUCRATIVOS. IS 2010

Tramos de ingresos (millones de euros)	Declarantes			Importe			Media (euros)
	Número	%	% acumulado	Millones de euros	%	% acumulado	
0	96	1,8	1,8	4,3	0,0	0,0	45.213
0 - 0,01	390	7,4	9,2	12,7	0,1	0,1	32.644
0,01 - 0,05	680	12,8	22,0	25,1	0,2	0,3	36.881
0,05 - 0,1	480	9,1	31,1	54,6	0,4	0,8	113.693
0,1 - 0,25	808	15,3	46,4	124,5	1,0	1,8	154.090
0,25 - 0,5	648	12,2	58,6	203,5	1,7	3,5	314.056
0,5 - 1	617	11,7	70,3	359,4	2,9	6,4	582.441
1 - 3	817	15,4	85,7	1.310,4	10,7	17,2	1.603.965
3 - 5	253	4,8	90,5	806,5	6,6	23,8	3.187.590
5 - 6	71	1,3	91,8	334,9	2,7	26,5	4.716.732
6 - 7,5	88	1,7	93,5	509,4	4,2	30,7	5.788.867
7,5 - 10	87	1,6	95,1	679,8	5,6	36,2	7.814.225
10 - 25	158	3,0	98,1	2.174,3	17,8	54,0	13.761.520
25 - 50	58	1,1	99,2	1.711,2	14,0	68,1	29.503.604
50 - 75	21	0,4	99,6	1.022,8	8,4	76,4	48.705.132
75 - 100	9	0,2	99,8	632,3	5,2	81,6	70.252.325
100 - 250	s.e.	s.e.	s.e.	s.e.	s.e.	s.e.	s.e.
250 - 500	s.e.	s.e.	s.e.	s.e.	s.e.	s.e.	s.e.
500 - 750	s.e.	s.e.	s.e.	s.e.	s.e.	s.e.	s.e.
750 - 1.000	0	0,0	100,0	0,0	0,0	100,0	-
> 1.000	0	0,0	100,0	0,0	0,0	100,0	-
TOTAL	5.292	100		12.212,3	100		2.307.694

s.e.: secreto estadístico.

Cuadro AE.II.2.30

**AUMENTOS POR DOTACIONES A LA RESERVA PARA INVERSIONES
EN CANARIAS. IS 2010**

Tramos de ingresos (millones de euros)	Declarantes			Importe			Media (euros)
	Número	%	% acumulado	Millones de euros	%	% acumulado	
0	88	3,2	3,2	7,2	1,6	1,6	81.295
0 - 0,01	157	5,6	8,8	9,8	2,1	3,7	62.331
0,01 - 0,05	307	11,0	19,8	17,2	3,7	7,4	56.000
0,05 - 0,1	315	11,3	31,1	27,8	6,0	13,5	88.392
0,1 - 0,25	549	19,7	50,8	36,5	7,9	21,4	66.548
0,25 - 0,5	439	15,8	66,6	49,2	10,7	32,1	112.082
0,5 - 1	349	12,5	79,1	35,0	7,6	39,7	100.271
1 - 3	339	12,2	91,3	75,6	16,4	56,1	223.021
3 - 5	91	3,3	94,6	18,4	4,0	60,0	201.746
5 - 6	20	0,7	95,3	4,7	1,0	61,1	233.556
6 - 7,5	31	1,1	96,4	31,8	6,9	68,0	1.024.687
7,5 - 10	23	0,8	97,2	17,6	3,8	71,8	766.332
10 - 25	49	1,8	99,0	42,3	9,2	81,0	862.893
25 - 50	14	0,5	99,5	27,0	5,9	86,8	1.928.505
50 - 75	s.e.	s.e.	s.e.	s.e.	s.e.	s.e.	s.e.
75 - 100	s.e.	s.e.	s.e.	s.e.	s.e.	s.e.	s.e.
100 - 250	s.e.	s.e.	s.e.	s.e.	s.e.	s.e.	s.e.
250 - 500	s.e.	s.e.	s.e.	s.e.	s.e.	s.e.	s.e.
500 - 750	s.e.	s.e.	s.e.	s.e.	s.e.	s.e.	s.e.
750 - 1.000	s.e.	s.e.	s.e.	s.e.	s.e.	s.e.	s.e.
> 1.000	s.e.	s.e.	s.e.	s.e.	s.e.	s.e.	s.e.
TOTAL	2.785	100		460,7	100		165.438

s.e.: secreto estadístico.

Cuadro AE.II.2.31

AUMENTOS POR EL SALDO NETO DE LOS AJUSTES DE LA PRIMERA APLICACIÓN DEL NUEVO PLAN GENERAL CONTABLE. IS 2010

Tramos de ingresos (millones de euros)	Declarantes			Importe			Media (euros)
	Número	%	% acumulado	Millones de euros	%	% acumulado	
0	12	1,4	1,4	1,2	0,1	0,1	99.919
0 - 0,01	26	2,9	4,3	1,1	0,1	0,2	41.360
0,01 - 0,05	35	4,0	8,3	0,6	0,0	0,2	17.898
0,05 - 0,1	39	4,4	12,7	1,0	0,1	0,3	24.605
0,1 - 0,25	86	9,8	22,4	4,2	0,3	0,6	49.338
0,25 - 0,5	87	9,9	32,3	5,3	0,4	1,0	61.489
0,5 - 1	75	8,5	40,8	5,3	0,4	1,4	71.191
1 - 3	109	12,4	53,2	12,0	0,9	2,2	110.387
3 - 5	58	6,6	59,8	21,3	1,5	3,8	367.441
5 - 6	14	1,6	61,3	0,5	0,0	3,8	35.603
6 - 7,5	15	1,7	63,0	7,8	0,6	4,4	521.651
7,5 - 10	31	3,5	66,6	6,7	0,5	4,9	217.600
10 - 25	96	10,9	77,4	51,3	3,7	8,6	534.178
25 - 50	61	6,9	84,4	22,2	1,6	10,2	364.337
50 - 75	24	2,7	87,1	37,1	2,7	12,9	1.545.487
75 - 100	18	2,0	89,1	24,0	1,7	14,7	1.331.197
100 - 250	39	4,4	93,5	55,7	4,1	18,7	1.428.850
250 - 500	18	2,0	95,6	35,9	2,6	21,3	1.994.337
500 - 750	10	1,1	96,7	21,9	1,6	22,9	2.187.687
750 - 1.000	7	0,8	97,5	88,7	6,4	29,4	12.666.561
> 1.000	22	2,5	100,0	971,8	70,6	100,0	44.171.306
TOTAL	882	100		1.375,7	100		1.559.749

Cuadro AE.II.2.32

**TOTAL DISMINUCIONES SOBRE EL RESULTADO CONTABLE (*).
IS 2010**

Tramos de ingresos (millones de euros)	Importe		
	Millones de euros	%	% acumulado
0	363,0	0,2	0,2
0 - 0,01	339,7	0,2	0,4
0,01 - 0,05	443,0	0,3	0,7
0,05 - 0,1	478,5	0,3	1,0
0,1 - 0,25	1.092,1	0,6	1,6
0,25 - 0,5	1.481,9	0,9	2,5
0,5 - 1	2.149,2	1,3	3,8
1 - 3	5.072,0	3,0	6,8
3 - 5	3.708,6	2,2	9,0
5 - 6	1.361,0	0,8	9,8
6 - 7,5	2.224,0	1,3	11,1
7,5 - 10	2.898,4	1,7	12,8
10 - 25	10.434,1	6,2	19,0
25 - 50	9.396,1	5,6	24,6
50 - 75	6.532,1	3,9	28,5
75 - 100	4.951,6	2,9	31,4
100 - 250	15.016,2	8,9	40,4
250 - 500	13.579,5	8,1	48,4
500 - 750	7.347,7	4,4	52,8
750 - 1.000	7.958,0	4,7	57,5
> 1.000	71.459,5	42,5	100,0
TOTAL	168.286,1	100	

(*) Incluida la corrección por IS.

Cuadro AE.II.2.33

DISMINUCIONES POR EL IMPUESTO SOBRE SOCIEDADES. IS 2010

Tramos de ingresos (millones de euros)	Declarantes			Importe			Media (euros)
	Número	%	% acumulado	Millones de euros	%	% acumulado	
0	34	0,0	0,0	0,2	0,0	0,0	4.714
0 - 0,01	51.612	21,4	21,4	74,0	0,4	0,4	1.435
0,01 - 0,05	44.234	18,3	39,7	240,9	1,4	1,8	5.447
0,05 - 0,1	32.498	13,4	53,1	235,5	1,3	3,1	7.245
0,1 - 0,25	44.047	18,2	71,3	477,9	2,7	5,8	10.850
0,25 - 0,5	26.353	10,9	82,2	487,2	2,8	8,6	18.489
0,5 - 1	17.756	7,3	89,6	593,8	3,4	12,0	33.441
1 - 3	14.673	6,1	95,7	1.124,4	6,4	18,4	76.632
3 - 5	3.531	1,5	97,1	626,6	3,6	21,9	177.455
5 - 6	973	0,4	97,5	259,4	1,5	23,4	266.603
6 - 7,5	1.017	0,4	97,9	308,7	1,8	25,2	303.547
7,5 - 10	1.035	0,4	98,4	361,1	2,1	27,2	348.897
10 - 25	2.152	0,9	99,3	1.551,6	8,8	36,0	721.017
25 - 50	848	0,4	99,6	1.618,3	9,2	45,2	1.908.317
50 - 75	277	0,1	99,7	867,2	4,9	50,2	3.130.777
75 - 100	157	0,1	99,8	801,6	4,6	54,7	5.105.962
100 - 250	293	0,1	99,9	1.433,2	8,1	62,9	4.891.332
250 - 500	107	0,0	100,0	1.536,3	8,7	71,6	14.357.518
500 - 750	36	0,0	100,0	605,8	3,4	75,0	16.828.547
750 - 1.000	20	0,0	100,0	343,7	2,0	77,0	17.186.175
> 1.000	57	0,0	100,0	4.051,8	23,0	100,0	71.083.831
TOTAL	241.710	100		17.599,2	100		72.811

Cuadro AE.II.2.34

**DISMINUCIONES POR DIFERENCIAS ENTRE AMORTIZACIÓN
CONTABLE Y FISCAL. IS 2010**

Tramos de ingresos (millones de euros)	Declarantes			Importe			Media (euros)
	Número	%	% acumulado	Millones de euros	%	% acumulado	
0	23	0,4	0,4	0,2	0,0	0,0	8.761
0 - 0,01	110	1,8	2,2	0,6	0,0	0,0	5.373
0,01 - 0,05	310	5,1	7,4	1,4	0,1	0,1	4.364
0,05 - 0,1	621	10,3	17,7	15,8	0,8	0,9	25.484
0,1 - 0,25	708	11,8	29,4	9,7	0,5	1,4	13.633
0,25 - 0,5	590	9,8	39,2	27,0	1,4	2,9	45.838
0,5 - 1	543	9,0	48,2	10,3	0,5	3,4	18.883
1 - 3	847	14,1	62,3	34,8	1,8	5,2	41.067
3 - 5	340	5,6	68,0	28,3	1,5	6,7	83.294
5 - 6	105	1,7	69,7	6,8	0,4	7,1	64.386
6 - 7,5	164	2,7	72,4	9,1	0,5	7,5	55.573
7,5 - 10	193	3,2	75,6	45,4	2,4	9,9	235.253
10 - 25	500	8,3	83,9	284,5	14,9	24,8	569.062
25 - 50	322	5,3	89,3	98,4	5,2	30,0	305.587
50 - 75	140	2,3	91,6	60,3	3,2	33,1	430.369
75 - 100	86	1,4	93,0	84,0	4,4	37,5	977.034
100 - 250	188	3,1	96,1	128,1	6,7	44,3	681.410
250 - 500	88	1,5	97,6	135,2	7,1	51,3	1.536.170
500 - 750	32	0,5	98,1	46,3	2,4	53,8	1.446.270
750 - 1.000	24	0,4	98,5	24,7	1,3	55,1	1.029.520
> 1.000	88	1,5	100,0	857,8	44,9	100,0	9.748.253
TOTAL	6.022	100		1.908,6	100		316.943

Cuadro AE.II.2.35

DISMINUCIONES POR LIBERTAD DE AMORTIZACIÓN DE GASTOS DE I+D. IS 2010

Tramos de ingresos (millones de euros)	Declarantes			Importe			Media (euros)
	Número	%	% acumulado	Millones de euros	%	% acumulado	
0	s.e.	s.e.	s.e.	s.e.	s.e.	s.e.	s.e.
0 - 0,01	s.e.	s.e.	s.e.	s.e.	s.e.	s.e.	s.e.
0,01 - 0,05	20	4,2	6,7	0,0	0,0	0,0	2.393
0,05 - 0,1	15	3,2	9,9	0,2	0,1	0,2	15.499
0,1 - 0,25	61	12,8	22,7	2,7	1,4	1,5	43.707
0,25 - 0,5	56	11,8	34,5	0,9	0,5	2,0	16.144
0,5 - 1	52	10,9	45,4	2,4	1,3	3,3	46.788
1 - 3	77	16,2	61,6	8,1	4,2	7,5	105.777
3 - 5	33	6,9	68,5	6,7	3,5	11,0	204.115
5 - 6	8	1,7	70,2	1,3	0,7	11,7	157.891
6 - 7,5	17	3,6	73,7	5,2	2,7	14,4	305.672
7,5 - 10	21	4,4	78,2	7,7	4,0	18,4	367.674
10 - 25	44	9,2	87,4	24,5	12,8	31,2	557.756
25 - 50	25	5,3	92,6	38,6	20,1	51,3	1.542.905
50 - 75	7	1,5	94,1	4,8	2,5	53,8	683.014
75 - 100	7	1,5	95,6	15,0	7,8	61,6	2.149.191
100 - 250	7	1,5	97,1	12,3	6,4	68,0	1.758.902
250 - 500	s.e.	s.e.	s.e.	s.e.	s.e.	s.e.	s.e.
500 - 750	s.e.	s.e.	s.e.	s.e.	s.e.	s.e.	s.e.
750 - 1.000	0	0,0	98,5	0,0	0,0	88,4	-
> 1.000	7	1,5	100,0	22,3	11,6	100,0	3.186.242
TOTAL	476	100		192,0	100		403.327

s.e.: secreto estadístico.

Cuadro AE.II.2.36

DISMINUCIONES POR OTROS SUPUESTOS DE LIBERTAD DE AMORTIZACIÓN. IS 2010

Tramos de ingresos (millones de euros)	Declarantes			Importe			Media (euros)
	Número	%	% acumulado	Millones de euros	%	% acumulado	
0	0	0,0	0,0	0,0	0,0	0,0	-
0 - 0,01	10	0,3	0,3	0,5	0,0	0,0	51.651
0,01 - 0,05	57	1,5	1,8	1,5	0,0	0,0	26.339
0,05 - 0,1	79	2,1	4,0	5,4	0,1	0,1	67.982
0,1 - 0,25	228	6,2	10,1	6,0	0,1	0,2	26.303
0,25 - 0,5	340	9,2	19,3	47,2	0,8	1,0	138.692
0,5 - 1	323	8,7	28,1	64,8	1,1	2,1	200.631
1 - 3	650	17,6	45,7	189,8	3,2	5,3	292.013
3 - 5	345	9,3	55,0	202,4	3,4	8,8	586.696
5 - 6	129	3,5	58,5	88,7	1,5	10,3	687.231
6 - 7,5	158	4,3	62,8	97,7	1,7	11,9	618.228
7,5 - 10	200	5,4	68,2	210,3	3,6	15,5	1.051.679
10 - 25	541	14,6	82,8	727,2	12,3	27,8	1.344.119
25 - 50	280	7,6	90,4	416,6	7,1	34,9	1.487.966
50 - 75	101	2,7	93,2	331,0	5,6	40,5	3.276.843
75 - 100	60	1,6	94,8	256,9	4,4	44,9	4.281.028
100 - 250	114	3,1	97,9	582,7	9,9	54,8	5.111.116
250 - 500	35	0,9	98,8	336,4	5,7	60,5	9.612.723
500 - 750	14	0,4	99,2	38,9	0,7	61,1	2.777.774
750 - 1.000	8	0,2	99,4	54,1	0,9	62,1	6.758.708
> 1.000	22	0,6	100,0	2.237,0	37,9	100,0	101.683.052
TOTAL	3.694	100		5.895,0	100		1.595.818

Cuadro AE.II.2.37

DISMINUCIONES POR LIBERTAD DE AMORTIZACIÓN DE EMPRESAS DE REDUCIDA DIMENSIÓN. IS 2010

Tramos de ingresos (millones de euros)	Declarantes			Importe			Media (euros)
	Número	%	% acumulado	Millones de euros	%	% acumulado	
0	26	0,3	0,3	0,1	0,0	0,0	2.291
0 - 0,01	177	2,4	2,7	0,4	0,2	0,2	2.188
0,01 - 0,05	463	6,2	9,0	8,8	3,7	3,9	19.062
0,05 - 0,1	578	7,8	16,7	4,1	1,7	5,6	7.007
0,1 - 0,25	1.364	18,3	35,1	11,9	5,0	10,6	8.725
0,25 - 0,5	1.340	18,0	53,1	20,5	8,6	19,2	15.327
0,5 - 1	1.326	17,8	70,9	34,8	14,6	33,8	26.282
1 - 3	1.437	19,3	90,2	67,6	28,4	62,2	47.056
3 - 5	433	5,8	96,0	40,2	16,9	79,0	92.806
5 - 6	131	1,8	97,8	17,5	7,4	86,4	133.907
6 - 7,5	96	1,3	99,1	14,5	6,1	92,4	151.002
7,5 - 10	52	0,7	99,8	12,2	5,1	97,6	235.531
10 - 25	17	0,2	100,0	5,8	2,4	100,0	339.565
25 - 50	0	0,0	100,0	0,0	0,0	100,0	-
50 - 75	0	0,0	100,0	0,0	0,0	100,0	-
75 - 100	0	0,0	100,0	0,0	0,0	100,0	-
100 - 250	0	0,0	100,0	0,0	0,0	100,0	-
250 - 500	0	0,0	100,0	0,0	0,0	100,0	-
500 - 750	0	0,0	100,0	0,0	0,0	100,0	-
750 - 1.000	0	0,0	100,0	0,0	0,0	100,0	-
> 1.000	0	0,0	100,0	0,0	0,0	100,0	-
TOTAL	7.440	100		238,5	100		32.053

Cuadro AE.II.2.38

DISMINUCIONES POR AMORTIZACIÓN ACELERADA DE EMPRESAS DE REDUCIDA DIMENSIÓN. IS 2010

Tramos de ingresos (millones de euros)	Declarantes			Importe			Media (euros)
	Número	%	% acumulado	Millones de euros	%	% acumulado	
0	23	0,2	0,2	0,1	0,0	0,0	3.644
0 - 0,01	235	2,0	2,1	0,7	0,2	0,3	2.773
0,01 - 0,05	763	6,3	8,5	3,1	1,1	1,3	4.106
0,05 - 0,1	1.479	12,3	20,8	31,0	10,8	12,1	20.929
0,1 - 0,25	2.215	18,4	39,2	19,2	6,7	18,8	8.675
0,25 - 0,5	2.087	17,4	56,6	17,8	6,2	25,0	8.539
0,5 - 1	1.942	16,1	72,7	28,0	9,8	34,8	14.440
1 - 3	2.247	18,7	91,4	80,4	28,0	62,8	35.770
3 - 5	658	5,5	96,9	51,3	17,9	80,7	77.976
5 - 6	164	1,4	98,2	11,6	4,0	84,7	70.536
6 - 7,5	126	1,0	99,3	31,0	10,8	95,5	246.113
7,5 - 10	72	0,6	99,9	8,7	3,0	98,6	121.340
10 - 25	14	0,1	100,0	4,0	1,4	100,0	288.167
25 - 50	0	0,0	100,0	0,0	0,0	100,0	-
50 - 75	0	0,0	100,0	0,0	0,0	100,0	-
75 - 100	0	0,0	100,0	0,0	0,0	100,0	-
100 - 250	0	0,0	100,0	0,0	0,0	100,0	-
250 - 500	0	0,0	100,0	0,0	0,0	100,0	-
500 - 750	0	0,0	100,0	0,0	0,0	100,0	-
750 - 1.000	0	0,0	100,0	0,0	0,0	100,0	-
> 1.000	0	0,0	100,0	0,0	0,0	100,0	-
TOTAL	12.025	100		286,9	100		23.862

Cuadro AE.II.2.39

**DISMINUCIONES POR ARRENDAMIENTO FINANCIERO:
RÉGIMEN ESPECIAL. IS 2010**

Tramos de ingresos (millones de euros)	Declarantes			Importe			Media (euros)
	Número	%	% acumulado	Millones de euros	%	% acumulado	
0	90	0,3	0,3	271,4	13,5	13,5	3.015.719
0 - 0,01	282	1,0	1,4	125,7	6,3	19,8	445.865
0,01 - 0,05	839	3,1	4,4	18,1	0,9	20,7	21.526
0,05 - 0,1	1.209	4,4	8,8	21,4	1,1	21,8	17.741
0,1 - 0,25	3.069	11,2	20,0	43,4	2,2	23,9	14.144
0,25 - 0,5	3.506	12,8	32,8	50,0	2,5	26,4	14.264
0,5 - 1	4.316	15,7	48,6	150,4	7,5	33,9	34.840
1 - 3	6.473	23,6	72,2	178,1	8,9	42,8	27.522
3 - 5	2.451	8,9	81,1	121,3	6,0	48,9	49.473
5 - 6	727	2,7	83,8	62,1	3,1	52,0	85.385
6 - 7,5	739	2,7	86,4	37,4	1,9	53,8	50.617
7,5 - 10	824	3,0	89,5	146,6	7,3	61,2	177.908
10 - 25	1.767	6,4	95,9	458,4	22,9	84,0	259.426
25 - 50	649	2,4	98,3	82,1	4,1	88,1	126.439
50 - 75	176	0,6	98,9	31,3	1,6	89,7	177.825
75 - 100	81	0,3	99,2	18,4	0,9	90,6	227.551
100 - 250	131	0,5	99,7	44,3	2,2	92,8	338.464
250 - 500	47	0,2	99,9	27,6	1,4	94,2	586.219
500 - 750	15	0,1	99,9	12,5	0,6	94,8	835.080
750 - 1.000	8	0,0	99,9	3,4	0,2	95,0	422.058
> 1.000	18	0,1	100,0	100,8	5,0	100,0	5.599.679
TOTAL	27.417	100		2.004,7	100		73.119

Cuadro AE.II.2.40

**DISMINUCIONES POR PÉRDIDAS POR DETERIORO DE VALOR
DE CRÉDITOS DERIVADAS DE INSOLVENCIA DE DEUDORES. IS 2010**

Tramos de ingresos (millones de euros)	Declarantes			Importe			Media (euros)
	Número	%	% acumulado	Millones de euros	%	% acumulado	
0	s.e.	s.e.	s.e.	s.e.	s.e.	s.e.	s.e.
0 - 0,01	s.e.	s.e.	s.e.	s.e.	s.e.	s.e.	s.e.
0,01 - 0,05	34	1,3	1,7	1,2	0,0	0,0	34.592
0,05 - 0,1	23	0,9	2,6	10,2	0,1	0,1	443.186
0,1 - 0,25	72	2,7	5,2	8,7	0,1	0,2	120.161
0,25 - 0,5	71	2,6	7,9	3,5	0,0	0,2	49.130
0,5 - 1	121	4,5	12,3	5,5	0,0	0,2	45.229
1 - 3	326	12,1	24,4	38,0	0,3	0,5	116.450
3 - 5	196	7,3	31,7	54,3	0,4	1,0	277.213
5 - 6	84	3,1	34,8	16,1	0,1	1,1	191.304
6 - 7,5	121	4,5	39,3	25,2	0,2	1,3	208.299
7,5 - 10	153	5,7	45,0	56,2	0,5	1,8	367.513
10 - 25	478	17,7	62,7	210,2	1,7	3,4	439.826
25 - 50	329	12,2	74,9	277,7	2,2	5,7	844.092
50 - 75	155	5,7	80,6	187,6	1,5	7,2	1.210.460
75 - 100	82	3,0	83,7	191,7	1,5	8,7	2.337.914
100 - 250	226	8,4	92,0	1.423,4	11,4	20,1	6.298.242
250 - 500	89	3,3	95,3	841,0	6,7	26,8	9.448.939
500 - 750	35	1,3	96,6	382,5	3,1	29,9	10.928.059
750 - 1.000	22	0,8	97,4	429,6	3,4	33,3	19.526.548
> 1.000	69	2,6	100,0	8.325,3	66,7	100,0	120.655.993
TOTAL	2.698	100		12.488,6	100		4.628.818

s.e.: secreto estadístico.

Cuadro AE.II.2.41

DISMINUCIONES POR PÉRDIDAS POR DETERIORO DE VALOR DE PARTICIPACIONES EN ENTIDADES NO COTIZADAS. IS 2010

Tramos de ingresos (millones de euros)	Declarantes			Importe			Media (euros)
	Número	%	% acumulado	Millones de euros	%	% acumulado	
0	46	1,3	1,3	27,7	0,3	0,3	601.113
0 - 0,01	133	3,7	5,0	62,6	0,6	0,8	470.358
0,01 - 0,05	149	4,2	9,2	67,7	0,6	1,4	454.681
0,05 - 0,1	125	3,5	12,8	21,0	0,2	1,6	168.081
0,1 - 0,25	246	6,9	19,7	59,7	0,5	2,2	242.633
0,25 - 0,5	244	6,9	26,6	98,0	0,9	3,0	401.476
0,5 - 1	281	7,9	34,5	121,4	1,1	4,1	432.160
1 - 3	492	13,9	48,4	350,9	3,2	7,3	713.155
3 - 5	261	7,4	55,7	591,0	5,4	12,7	2.264.305
5 - 6	73	2,1	57,8	120,1	1,1	13,8	1.645.858
6 - 7,5	109	3,1	60,9	176,2	1,6	15,4	1.616.829
7,5 - 10	138	3,9	64,8	454,7	4,1	19,5	3.295.008
10 - 25	394	11,1	75,9	972,0	8,8	28,3	2.466.914
25 - 50	267	7,5	83,4	1.007,3	9,1	37,4	3.772.552
50 - 75	120	3,4	86,8	433,4	3,9	41,3	3.611.302
75 - 100	86	2,4	89,2	527,8	4,8	46,1	6.136.830
100 - 250	175	4,9	94,1	1.116,5	10,1	56,2	6.379.748
250 - 500	76	2,1	96,3	1.519,0	13,8	70,0	19.987.476
500 - 750	42	1,2	97,5	391,3	3,5	73,5	9.317.280
750 - 1.000	19	0,5	98,0	241,7	2,2	75,7	12.720.128
> 1.000	71	2,0	100,0	2.681,2	24,3	100,0	37.763.783
TOTAL	3.547	100		11.041,1	100		3.112.800

Cuadro AE.II.2.42

DISMINUCIONES POR PÉRDIDAS POR DETERIORO DE VALORES REPRESENTATIVOS DE DEUDA. IS 2010

Tramos de ingresos (millones de euros)	Declarantes			Importe			Media (euros)
	Número	%	% acumulado	Millones de euros	%	% acumulado	
0	0	0,0	0,0	0,0	0,0	0,0	-
0 - 0,01	s.e.	s.e.	s.e.	s.e.	s.e.	s.e.	s.e.
0,01 - 0,05	s.e.	s.e.	s.e.	s.e.	s.e.	s.e.	s.e.
0,05 - 0,1	40	8,7	10,7	1,7	0,7	0,8	41.698
0,1 - 0,25	116	25,3	36,0	2,0	0,8	1,7	16.985
0,25 - 0,5	64	14,0	50,0	1,9	0,8	2,5	30.129
0,5 - 1	54	11,8	61,8	3,8	1,6	4,1	70.091
1 - 3	56	12,2	74,0	6,3	2,7	6,8	113.175
3 - 5	31	6,8	80,8	16,1	6,8	13,6	519.391
5 - 6	15	3,3	84,1	4,8	2,1	15,7	322.395
6 - 7,5	10	2,2	86,2	1,2	0,5	16,1	115.025
7,5 - 10	19	4,1	90,4	20,5	8,7	24,8	1.079.118
10 - 25	13	2,8	93,2	12,7	5,4	30,2	974.792
25 - 50	s.e.	s.e.	s.e.	s.e.	s.e.	s.e.	s.e.
50 - 75	s.e.	s.e.	s.e.	s.e.	s.e.	s.e.	s.e.
75 - 100	s.e.	s.e.	s.e.	s.e.	s.e.	s.e.	s.e.
100 - 250	7	1,5	97,6	84,6	35,9	86,6	12.085.496
250 - 500	s.e.	s.e.	s.e.	s.e.	s.e.	s.e.	s.e.
500 - 750	s.e.	s.e.	s.e.	s.e.	s.e.	s.e.	s.e.
750 - 1.000	s.e.	s.e.	s.e.	s.e.	s.e.	s.e.	s.e.
> 1.000	s.e.	s.e.	s.e.	s.e.	s.e.	s.e.	s.e.
TOTAL	458	100		235,7	100		514.533

s.e.: secreto estadístico.

Cuadro AE.II.2.43

DISMINUCIONES POR ADQUISICIÓN DE PARTICIPACIONES EN ENTIDADES NO RESIDENTES. IS 2010

Tramos de ingresos (millones de euros)	Declarantes			Importe			Media (euros)
	Número	%	% acumulado	Millones de euros	%	% acumulado	
0	0	0,0	0,0	0,0	0,0	0,0	-
0 - 0,01	s.e.	s.e.	s.e.	s.e.	s.e.	s.e.	s.e.
0,01 - 0,05	s.e.	s.e.	s.e.	s.e.	s.e.	s.e.	s.e.
0,05 - 0,1	s.e.	s.e.	s.e.	s.e.	s.e.	s.e.	s.e.
0,1 - 0,25	s.e.	s.e.	s.e.	s.e.	s.e.	s.e.	s.e.
0,25 - 0,5	s.e.	s.e.	s.e.	s.e.	s.e.	s.e.	s.e.
0,5 - 1	s.e.	s.e.	s.e.	s.e.	s.e.	s.e.	s.e.
1 - 3	11	5,4	12,3	8,5	0,2	0,5	774.690
3 - 5	8	3,9	16,2	29,9	0,7	1,3	3.741.470
5 - 6	s.e.	s.e.	s.e.	s.e.	s.e.	s.e.	s.e.
6 - 7,5	s.e.	s.e.	s.e.	s.e.	s.e.	s.e.	s.e.
7,5 - 10	8	3,9	23,0	6,7	0,2	1,6	832.032
10 - 25	23	11,3	34,3	76,8	1,9	3,5	3.339.739
25 - 50	28	13,7	48,0	46,3	1,1	4,6	1.654.741
50 - 75	10	4,9	52,9	36,8	0,9	5,5	3.681.412
75 - 100	14	6,9	59,8	87,9	2,1	7,6	6.278.123
100 - 250	25	12,3	72,1	140,7	3,4	11,0	5.628.111
250 - 500	18	8,8	80,9	88,4	2,1	13,1	4.910.786
500 - 750	10	4,9	85,8	780,1	18,8	31,9	78.006.517
750 - 1.000	8	3,9	89,7	92,1	2,2	34,1	11.515.979
> 1.000	21	10,3	100,0	2.733,8	65,9	100,0	130.180.086
TOTAL	204	100		4.150,2	100		20.344.045

s.e.: secreto estadístico.

Cuadro AE.II.2.44

DISMINUCIONES POR DEDUCCIÓN DEL FONDO DE COMERCIO. IS 2010

Tramos de ingresos (millones de euros)	Declarantes			Importe			Media (euros)
	Número	%	% acumulado	Millones de euros	%	% acumulado	
0	7	0,2	0,2	0,9	0,1	0,1	124.365
0 - 0,01	12	0,4	0,7	0,0	0,0	0,1	3.274
0,01 - 0,05	46	1,6	2,3	0,3	0,0	0,1	5.641
0,05 - 0,1	57	2,0	4,4	0,7	0,0	0,1	11.682
0,1 - 0,25	179	6,4	10,7	1,4	0,1	0,2	7.959
0,25 - 0,5	177	6,3	17,1	1,7	0,1	0,4	9.783
0,5 - 1	224	8,0	25,1	5,4	0,4	0,7	24.174
1 - 3	370	13,2	38,3	16,8	1,2	1,9	45.540
3 - 5	174	6,2	44,5	7,7	0,6	2,5	44.386
5 - 6	70	2,5	47,0	4,3	0,3	2,8	61.242
6 - 7,5	93	3,3	50,3	12,3	0,9	3,7	131.883
7,5 - 10	122	4,4	54,7	43,9	3,1	6,8	359.818
10 - 25	406	14,5	69,2	91,6	6,5	13,3	225.511
25 - 50	313	11,2	80,3	110,8	7,9	21,2	353.853
50 - 75	122	4,4	84,7	94,4	6,7	27,9	774.105
75 - 100	93	3,3	88,0	116,4	8,3	36,2	1.252.007
100 - 250	177	6,3	94,3	326,5	23,3	59,5	1.844.900
250 - 500	70	2,5	96,8	146,7	10,5	69,9	2.095.993
500 - 750	27	1,0	97,8	79,0	5,6	75,6	2.925.502
750 - 1.000	21	0,7	98,5	66,1	4,7	80,3	3.148.720
> 1.000	41	1,5	100,0	276,9	19,7	100,0	6.753.384
TOTAL	2.801	100		1.403,9	100		501.209

Cuadro AE.II.2.45

DISMINUCIONES POR PROVISIONES Y GASTOS POR PENSIONES. IS 2010

Tramos de ingresos (millones de euros)	Declarantes			Importe			Media (euros)
	Número	%	% acumulado	Millones de euros	%	% acumulado	
0	s.e.	s.e.	s.e.	s.e.	s.e.	s.e.	s.e.
0 - 0,01	s.e.	s.e.	s.e.	s.e.	s.e.	s.e.	s.e.
0,01 - 0,05	s.e.	s.e.	s.e.	s.e.	s.e.	s.e.	s.e.
0,05 - 0,1	6	0,5	1,4	2,6	0,1	0,1	427.684
0,1 - 0,25	10	0,8	2,1	0,1	0,0	0,1	14.414
0,25 - 0,5	17	1,4	3,5	1,0	0,0	0,1	58.515
0,5 - 1	36	2,9	6,4	3,5	0,1	0,2	96.223
1 - 3	85	6,8	13,1	7,9	0,2	0,4	93.124
3 - 5	57	4,5	17,7	3,8	0,1	0,5	66.804
5 - 6	25	2,0	19,7	1,6	0,0	0,5	65.486
6 - 7,5	33	2,6	22,3	190,9	4,6	5,1	5.785.565
7,5 - 10	50	4,0	26,3	4,6	0,1	5,2	91.631
10 - 25	195	15,5	41,8	38,6	0,9	6,1	197.937
25 - 50	151	12,0	53,8	157,2	3,8	9,9	1.041.087
50 - 75	98	7,8	61,6	37,9	0,9	10,8	387.107
75 - 100	62	4,9	66,6	40,2	1,0	11,8	648.700
100 - 250	178	14,2	80,7	180,7	4,3	16,1	1.015.240
250 - 500	84	6,7	87,4	194,9	4,7	20,8	2.319.652
500 - 750	45	3,6	91,0	222,2	5,3	26,1	4.937.857
750 - 1.000	27	2,1	93,2	108,3	2,6	28,7	4.012.504
> 1.000	86	6,8	100,0	2.975,7	71,3	100,0	34.601.487
TOTAL	1.256	100		4.172,2	100		3.321.846

s.e.: secreto estadístico.

Cuadro AE.II.2.46

**DISMINUCIONES POR OTRAS PROVISIONES
NO DEDUCIBLES FISCALMENTE. IS 2010**

Tramos de ingresos (millones de euros)	Declarantes			Importe			Media (euros)
	Número	%	% acumulado	Millones de euros	%	% acumulado	
0	29	0,5	0,5	31,5	0,2	0,2	1.085.858
0 - 0,01	98	1,7	2,2	4,3	0,0	0,2	44.208
0,01 - 0,05	113	1,9	4,1	10,3	0,1	0,3	91.090
0,05 - 0,1	61	1,0	5,1	6,4	0,0	0,3	105.127
0,1 - 0,25	149	2,5	7,7	24,3	0,1	0,4	163.277
0,25 - 0,5	169	2,9	10,6	69,8	0,4	0,9	412.980
0,5 - 1	205	3,5	14,0	41,8	0,2	1,1	203.738
1 - 3	534	9,1	23,2	121,3	0,7	1,8	227.234
3 - 5	351	6,0	29,1	129,8	0,8	2,6	369.932
5 - 6	160	2,7	31,9	32,8	0,2	2,7	204.706
6 - 7,5	219	3,7	35,6	150,0	0,9	3,6	684.927
7,5 - 10	309	5,3	40,9	136,0	0,8	4,4	440.059
10 - 25	1.040	17,7	58,6	592,1	3,4	7,9	569.319
25 - 50	803	13,7	72,3	832,6	4,8	12,7	1.036.892
50 - 75	370	6,3	78,6	936,6	5,4	18,1	2.531.226
75 - 100	216	3,7	82,3	533,2	3,1	21,3	2.468.386
100 - 250	506	8,6	90,9	1.831,8	10,7	31,9	3.620.243
250 - 500	240	4,1	95,0	2.743,3	16,0	47,9	11.430.394
500 - 750	90	1,5	96,5	1.631,5	9,5	57,4	18.127.431
750 - 1.000	58	1,0	97,5	1.274,2	7,4	64,8	21.968.526
> 1.000	146	2,5	100,0	6.055,8	35,2	100,0	41.478.361
TOTAL	5.866	100		17.189,4	100		2.930.344

Cuadro AE.II.2.47

DISMINUCIONES POR APLICACIÓN DEL VALOR NORMAL DE MERCADO. IS 2010

Tramos de ingresos (millones de euros)	Declarantes			Importe			Media (euros)
	Número	%	% acumulado	Millones de euros	%	% acumulado	
0	13	3,0	3,0	0,5	0,0	0,0	41.830
0 - 0,01	28	6,5	9,5	0,5	0,0	0,0	19.516
0,01 - 0,05	37	8,6	18,1	2,8	0,0	0,1	74.544
0,05 - 0,1	34	7,9	25,9	0,5	0,0	0,1	15.418
0,1 - 0,25	51	11,8	37,7	2,9	0,0	0,1	57.589
0,25 - 0,5	45	10,4	48,1	2,5	0,0	0,1	54.888
0,5 - 1	42	9,7	57,9	3,5	0,0	0,2	82.498
1 - 3	58	13,4	71,3	6,9	0,1	0,3	119.079
3 - 5	25	5,8	77,1	50,1	0,7	1,0	2.002.489
5 - 6	s.e.	s.e.	s.e.	s.e.	s.e.	s.e.	s.e.
6 - 7,5	s.e.	s.e.	s.e.	s.e.	s.e.	s.e.	s.e.
7,5 - 10	6	1,4	81,7	0,2	0,0	1,0	26.776
10 - 25	36	8,3	90,0	109,9	1,5	2,5	3.051.551
25 - 50	20	4,6	94,7	52,2	0,7	3,3	2.610.420
50 - 75	s.e.	s.e.	s.e.	s.e.	s.e.	s.e.	s.e.
75 - 100	s.e.	s.e.	s.e.	s.e.	s.e.	s.e.	s.e.
100 - 250	s.e.	s.e.	s.e.	s.e.	s.e.	s.e.	s.e.
250 - 500	s.e.	s.e.	s.e.	s.e.	s.e.	s.e.	s.e.
500 - 750	s.e.	s.e.	s.e.	s.e.	s.e.	s.e.	s.e.
750 - 1.000	s.e.	s.e.	s.e.	s.e.	s.e.	s.e.	s.e.
> 1.000	7	1,6	100,0	6.849,4	95,5	100,0	978.488.204
TOTAL	432	100		7.175,8	100		16.610.550

s.e.: secreto estadístico

Cuadro AE.II.2.48

DISMINUCIONES POR DEPRECIACIÓN MONETARIA. IS 2010

Tramos de ingresos (millones de euros)	Declarantes			Importe			Media (euros)
	Número	%	% acumulado	Millones de euros	%	% acumulado	
0	10	0,4	0,4	0,8	0,1	0,1	77.419
0 - 0,01	24	0,9	1,3	0,2	0,0	0,2	6.486
0,01 - 0,05	95	3,6	4,9	1,0	0,2	0,4	10.167
0,05 - 0,1	164	6,2	11,1	2,0	0,4	0,7	12.488
0,1 - 0,25	426	16,1	27,2	8,0	1,5	2,2	18.827
0,25 - 0,5	432	16,3	43,5	11,6	2,2	4,4	26.832
0,5 - 1	417	15,8	59,3	16,6	3,1	7,4	39.716
1 - 3	462	17,5	76,7	32,5	6,0	13,5	70.372
3 - 5	110	4,2	80,9	14,2	2,6	16,1	128.799
5 - 6	33	1,2	82,2	4,0	0,7	16,8	122.114
6 - 7,5	46	1,7	83,9	7,3	1,4	18,2	159.603
7,5 - 10	53	2,0	85,9	10,1	1,9	20,1	189.749
10 - 25	117	4,4	90,3	20,4	3,8	23,9	174.629
25 - 50	70	2,6	93,0	11,6	2,1	26,0	165.213
50 - 75	28	1,1	94,0	9,3	1,7	27,7	330.852
75 - 100	17	0,6	94,7	1,6	0,3	28,0	95.558
100 - 250	40	1,5	96,2	40,7	7,5	35,6	1.016.802
250 - 500	23	0,9	97,1	28,2	5,2	40,8	1.226.401
500 - 750	18	0,7	97,7	16,7	3,1	43,9	928.561
750 - 1.000	10	0,4	98,1	2,3	0,4	44,3	233.200
> 1.000	50	1,9	100,0	300,0	55,7	100,0	6.000.308
TOTAL	2.645	100		539,1	100		203.800

Cuadro AE.II.2.49

**DISMINUCIONES POR GASTOS POR OPERACIONES
CON ACCIONES PROPIAS. IS 2010**

Tramos de ingresos (millones de euros)	Declarantes			Importe			Media (euros)
	Número	%	% acumulado	Millones de euros	%	% acumulado	
0	202	7,2	7,2	0,7	0,2	0,2	3.253
0 - 0,01	420	14,9	22,1	2,1	0,6	0,8	4.940
0,01 - 0,05	324	11,5	33,6	2,0	0,6	1,4	6.026
0,05 - 0,1	271	9,6	43,2	1,1	0,3	1,7	3.965
0,1 - 0,25	490	17,4	60,7	1,6	0,5	2,2	3.230
0,25 - 0,5	301	10,7	71,4	1,9	0,6	2,8	6.374
0,5 - 1	234	8,3	79,7	5,2	1,6	4,4	22.308
1 - 3	228	8,1	87,8	7,2	2,2	6,6	31.524
3 - 5	69	2,5	90,2	2,6	0,8	7,4	37.898
5 - 6	25	0,9	91,1	1,6	0,5	7,8	62.758
6 - 7,5	25	0,9	92,0	0,7	0,2	8,1	27.936
7,5 - 10	31	1,1	93,1	4,5	1,4	9,4	143.640
10 - 25	90	3,2	96,3	7,6	2,3	11,7	84.196
25 - 50	41	1,5	97,8	5,3	1,6	13,3	130.132
50 - 75	14	0,5	98,3	1,7	0,5	13,8	118.044
75 - 100	6	0,2	98,5	5,2	1,6	15,4	872.421
100 - 250	17	0,6	99,1	8,5	2,6	18,0	502.422
250 - 500	12	0,4	99,5	26,7	8,1	26,1	2.223.222
500 - 750	s.e.	s.e.	s.e.	s.e.	s.e.	s.e.	s.e.
750 - 1.000	s.e.	s.e.	s.e.	s.e.	s.e.	s.e.	s.e.
> 1.000	8	0,3	100,0	202,3	61,4	100,0	25.292.845
TOTAL	2.814	100		329,4	100		117.051

s.e.: secreto estadístico.

Cuadro AE.II.2.50

DISMINUCIONES POR ERRORES CONTABLES. IS 2010

Tramos de ingresos (millones de euros)	Declarantes			Importe			Media (euros)
	Número	%	% acumulado	Millones de euros	%	% acumulado	
0	44	1,5	1,5	1,2	0,2	0,2	27.310
0 - 0,01	129	4,3	5,8	10,1	1,5	1,7	78.099
0,01 - 0,05	204	6,8	12,6	5,1	0,7	2,4	24.805
0,05 - 0,1	218	7,3	19,8	3,5	0,5	2,9	16.236
0,1 - 0,25	327	10,9	30,7	5,5	0,8	3,7	16.764
0,25 - 0,5	307	10,2	40,9	10,7	1,6	5,3	34.737
0,5 - 1	312	10,4	51,3	15,2	2,2	7,5	48.813
1 - 3	466	15,5	66,8	39,1	5,7	13,2	83.870
3 - 5	218	7,3	74,1	41,5	6,1	19,3	190.171
5 - 6	77	2,6	76,7	12,2	1,8	21,1	159.068
6 - 7,5	90	3,0	79,7	22,9	3,3	24,4	254.003
7,5 - 10	113	3,8	83,4	26,6	3,9	28,3	235.485
10 - 25	299	10,0	93,4	205,0	30,0	58,3	685.502
25 - 50	99	3,3	96,7	46,4	6,8	65,1	468.717
50 - 75	39	1,3	98,0	27,8	4,1	69,2	713.563
75 - 100	21	0,7	98,7	39,5	5,8	75,0	1.882.805
100 - 250	22	0,7	99,4	61,3	9,0	84,0	2.786.982
250 - 500	9	0,3	99,7	72,4	10,6	94,5	8.041.342
500 - 750	s.e.	s.e.	s.e.	s.e.	s.e.	s.e.	s.e.
750 - 1.000	s.e.	s.e.	s.e.	s.e.	s.e.	s.e.	s.e.
> 1.000	s.e.	s.e.	s.e.	s.e.	s.e.	s.e.	s.e.
TOTAL	3.003	100		683,2	100		227.500

s.e.: secreto estadístico.

Cuadro AE.II.2.51

DISMINUCIONES POR OPERACIONES A PLAZO O CON PRECIO APLAZADO. IS 2010

Tramos de ingresos (millones de euros)	Declarantes			Importe			Media (euros)
	Número	%	% acumulado	Millones de euros	%	% acumulado	
0	s.e.	s.e.	s.e.	s.e.	s.e.	s.e.	s.e.
0 - 0,01	s.e.	s.e.	s.e.	s.e.	s.e.	s.e.	s.e.
0,01 - 0,05	s.e.	s.e.	s.e.	s.e.	s.e.	s.e.	s.e.
0,05 - 0,1	19	3,3	6,6	0,8	0,2	1,7	42.799
0,1 - 0,25	54	9,4	16,0	4,5	0,8	2,6	84.075
0,25 - 0,5	64	11,1	27,1	9,6	1,8	4,3	150.598
0,5 - 1	83	14,4	41,5	21,8	4,1	8,4	263.108
1 - 3	141	24,5	66,0	66,2	12,3	20,7	469.430
3 - 5	45	7,8	73,8	37,5	7,0	27,7	833.077
5 - 6	17	3,0	76,7	16,9	3,1	30,8	995.369
6 - 7,5	22	3,8	80,6	42,5	7,9	38,7	1.931.544
7,5 - 10	13	2,3	82,8	7,8	1,4	40,1	599.469
10 - 25	39	6,8	89,6	63,6	11,8	51,9	1.631.135
25 - 50	16	2,8	92,4	68,0	12,6	64,6	4.251.995
50 - 75	13	2,3	94,6	73,5	13,6	78,2	5.651.918
75 - 100	8	1,4	96,0	28,2	5,2	83,5	3.524.473
100 - 250	11	1,9	97,9	47,0	8,7	92,2	4.270.642
250 - 500	s.e.	s.e.	s.e.	s.e.	s.e.	s.e.	s.e.
500 - 750	s.e.	s.e.	s.e.	s.e.	s.e.	s.e.	s.e.
750 - 1.000	s.e.	s.e.	s.e.	s.e.	s.e.	s.e.	s.e.
> 1.000	s.e.	s.e.	s.e.	s.e.	s.e.	s.e.	s.e.
TOTAL	576	100		538,5	100		934.917

s.e.: secreto estadístico.

Cuadro AE.II.2.52

**DISMINUCIONES POR REVERSIÓN DEL DETERIORO DE VALOR
DE ELEMENTOS PATRIMONIALES. IS 2010**

Tramos de ingresos (millones de euros)	Declarantes			Importe			Media (euros)
	Número	%	% acumulado	Millones de euros	%	% acumulado	
0	0	0,0	0,0	0,0	0,0	0,0	-
0 - 0,01	s.e.	s.e.	s.e.	s.e.	s.e.	s.e.	s.e.
0,01 - 0,05	s.e.	s.e.	s.e.	s.e.	s.e.	s.e.	s.e.
0,05 - 0,1	s.e.	s.e.	s.e.	s.e.	s.e.	s.e.	s.e.
0,1 - 0,25	9	6,0	15,4	0,3	0,1	7,5	38.379
0,25 - 0,5	9	6,0	21,5	1,0	0,2	7,7	109.578
0,5 - 1	14	9,4	30,9	3,1	0,7	8,4	218.629
1 - 3	22	14,8	45,6	7,4	1,8	10,2	334.253
3 - 5	11	7,4	53,0	0,8	0,2	10,4	76.139
5 - 6	s.e.	s.e.	s.e.	s.e.	s.e.	s.e.	s.e.
6 - 7,5	s.e.	s.e.	s.e.	s.e.	s.e.	s.e.	s.e.
7,5 - 10	s.e.	s.e.	s.e.	s.e.	s.e.	s.e.	s.e.
10 - 25	16	10,7	71,1	21,2	5,1	19,0	1.323.891
25 - 50	10	6,7	77,9	83,9	20,1	39,1	8.389.980
50 - 75	7	4,7	82,6	5,1	1,2	40,4	729.339
75 - 100	6	4,0	86,6	18,8	4,5	44,9	3.125.599
100 - 250	10	6,7	93,3	49,7	11,9	56,8	4.967.904
250 - 500	s.e.	s.e.	s.e.	s.e.	s.e.	s.e.	s.e.
500 - 750	s.e.	s.e.	s.e.	s.e.	s.e.	s.e.	s.e.
750 - 1.000	s.e.	s.e.	s.e.	s.e.	s.e.	s.e.	s.e.
> 1.000	s.e.	s.e.	s.e.	s.e.	s.e.	s.e.	s.e.
TOTAL	149	100		416,4	100		2.794.956

s.e.: secreto estadístico.

Cuadro AE.II.2.53

**DISMINUCIONES POR OTRAS DIFERENCIAS DE IMPUTACIÓN
TEMPORAL DE INGRESOS Y GASTOS. IS 2010**

Tramos de ingresos (millones de euros)	Declarantes			Importe			Media (euros)
	Número	%	% acumulado	Millones de euros	%	% acumulado	
0	33	1,1	1,1	4,6	0,1	0,1	139.225
0 - 0,01	98	3,2	4,2	1,6	0,0	0,1	16.500
0,01 - 0,05	116	3,8	8,0	2,3	0,0	0,1	19.711
0,05 - 0,1	124	4,0	12,0	2,2	0,0	0,2	17.440
0,1 - 0,25	238	7,7	19,7	21,3	0,3	0,5	89.685
0,25 - 0,5	229	7,4	27,1	52,1	0,8	1,3	227.309
0,5 - 1	258	8,3	35,5	31,0	0,5	1,8	120.329
1 - 3	463	15,0	50,4	84,0	1,3	3,0	181.335
3 - 5	218	7,1	57,5	44,7	0,7	3,7	205.077
5 - 6	82	2,7	60,1	50,7	0,8	4,5	618.847
6 - 7,5	111	3,6	63,7	56,2	0,9	5,3	505.952
7,5 - 10	125	4,0	67,8	56,3	0,9	6,2	450.260
10 - 25	385	12,5	80,2	339,1	5,2	11,4	880.671
25 - 50	192	6,2	86,4	344,8	5,2	16,6	1.795.680
50 - 75	100	3,2	89,7	219,2	3,3	19,9	2.191.853
75 - 100	55	1,8	91,5	68,5	1,0	21,0	1.244.554
100 - 250	124	4,0	95,5	415,2	6,3	27,3	3.348.537
250 - 500	56	1,8	97,3	811,9	12,4	39,7	14.498.574
500 - 750	24	0,8	98,1	223,1	3,4	43,1	9.295.722
750 - 1.000	12	0,4	98,4	68,3	1,0	44,1	5.693.041
> 1.000	48	1,6	100,0	3.672,6	55,9	100,0	76.513.458
TOTAL	3.091	100		6.569,6	100		2.125.403

Cuadro AE.II.2.54

**DISMINUCIONES POR EXENCIONES PARA EVITAR DOBLE
IMPOSICIÓN INTERNACIONAL. IS 2010**

Tramos de ingresos (millones de euros)	Declarantes			Importe			Media (euros)
	Número	%	% acumulado	Millones de euros	%	% acumulado	
0	0	0,0	0,0	0,0	0,0	0,0	-
0 - 0,01	8	0,6	0,6	0,0	0,0	0,0	4.776
0,01 - 0,05	14	1,0	1,6	0,3	0,0	0,0	22.724
0,05 - 0,1	14	1,0	2,7	0,7	0,0	0,0	46.449
0,1 - 0,25	43	3,2	5,9	2,9	0,0	0,0	66.642
0,25 - 0,5	55	4,1	10,0	10,3	0,0	0,1	188.107
0,5 - 1	52	3,9	13,9	18,0	0,1	0,1	346.339
1 - 3	138	10,3	24,3	88,4	0,4	0,5	640.319
3 - 5	73	5,5	29,8	90,0	0,4	1,0	1.233.307
5 - 6	19	1,4	31,2	31,2	0,1	1,1	1.643.616
6 - 7,5	32	2,4	33,6	63,6	0,3	1,4	1.987.292
7,5 - 10	53	4,0	37,6	85,4	0,4	1,8	1.610.477
10 - 25	196	14,7	52,2	453,9	2,1	3,8	2.315.920
25 - 50	166	12,4	64,7	593,9	2,7	6,5	3.577.805
50 - 75	90	6,7	71,4	1.033,5	4,7	11,2	11.483.520
75 - 100	62	4,6	76,1	477,2	2,2	13,4	7.697.470
100 - 250	128	9,6	85,7	2.836,7	12,8	26,2	22.161.462
250 - 500	76	5,7	91,4	2.238,3	10,1	36,3	29.451.782
500 - 750	35	2,6	94,0	1.087,1	4,9	41,3	31.059.266
750 - 1.000	23	1,7	95,7	1.091,5	4,9	46,2	47.458.682
> 1.000	57	4,3	100,0	11.883,0	53,8	100,0	208.474.300
TOTAL	1.334	100		22.086,1	100		16.556.265

Cuadro AE.II.2.55

**DISMINUCIONES POR EL RÉGIMEN ESPECIAL DE AGRUPACIONES
DE INTERÉS ECONÓMICO Y UNIONES TEMPORALES DE EMPRESAS.
IS 2010**

Tramos de ingresos (millones de euros)	Declarantes			Importe			Media (euros)
	Número	%	% acumulado	Millones de euros	%	% acumulado	
0	20	0,9	0,9	0,5	0,0	0,0	27.325
0 - 0,01	71	3,1	3,9	1,3	0,0	0,0	18.036
0,01 - 0,05	80	3,4	7,4	1,5	0,0	0,1	18.566
0,05 - 0,1	100	4,3	11,7	5,9	0,1	0,2	58.642
0,1 - 0,25	173	7,5	19,1	5,0	0,1	0,3	28.909
0,25 - 0,5	150	6,5	25,6	6,2	0,1	0,5	41.083
0,5 - 1	197	8,5	34,1	42,5	1,0	1,5	215.884
1 - 3	425	18,3	52,4	84,3	2,0	3,5	198.336
3 - 5	180	7,8	60,2	22,9	0,5	4,1	127.153
5 - 6	62	2,7	62,9	12,2	0,3	4,4	196.524
6 - 7,5	65	2,8	65,7	19,8	0,5	4,8	305.031
7,5 - 10	105	4,5	70,2	27,7	0,7	5,5	263.842
10 - 25	221	9,5	79,7	159,5	3,8	9,3	721.830
25 - 50	142	6,1	85,9	169,1	4,1	13,4	1.190.967
50 - 75	55	2,4	88,2	114,4	2,7	16,1	2.080.642
75 - 100	47	2,0	90,3	119,9	2,9	19,0	2.550.730
100 - 250	93	4,0	94,3	389,2	9,3	28,3	4.184.672
250 - 500	44	1,9	96,2	505,6	12,1	40,5	11.491.798
500 - 750	20	0,9	97,0	123,0	2,9	43,4	6.150.400
750 - 1.000	17	0,7	97,8	901,2	21,6	65,0	53.010.471
> 1.000	52	2,2	100,0	1.458,9	35,0	100,0	28.056.494
TOTAL	2.319	100		4.170,7	100		1.798.475

Cuadro AE.II.2.56

DISMINUCIONES DEL RÉGIMEN FISCAL DE LAS ENTIDADES PARCIALMENTE EXENTAS. IS 2010

Tramos de ingresos (millones de euros)	Declarantes			Importe			Media (euros)
	Número	%	% acumulado	Millones de euros	%	% acumulado	
0	8	0,1	0,1	2,9	0,0	0,0	361.525
0 - 0,01	399	6,1	6,2	6,4	0,1	0,1	16.029
0,01 - 0,05	942	14,4	20,6	26,7	0,3	0,4	28.355
0,05 - 0,1	712	10,9	31,4	34,9	0,4	0,8	48.951
0,1 - 0,25	1.424	21,7	53,2	161,2	1,8	2,6	113.230
0,25 - 0,5	1.106	16,9	70,0	250,5	2,8	5,4	226.479
0,5 - 1	828	12,6	82,7	363,4	4,1	9,5	438.875
1 - 3	667	10,2	92,8	677,3	7,6	17,2	1.015.483
3 - 5	193	2,9	95,8	401,7	4,5	21,7	2.081.590
5 - 6	46	0,7	96,5	158,7	1,8	23,5	3.450.776
6 - 7,5	49	0,7	97,2	210,4	2,4	25,9	4.294.664
7,5 - 10	39	0,6	97,8	210,8	2,4	28,3	5.405.470
10 - 25	79	1,2	99,0	917,3	10,3	38,6	11.611.365
25 - 50	28	0,4	99,5	826,6	9,3	47,9	29.521.771
50 - 75	s.e.	s.e.	s.e.	s.e.	s.e.	s.e.	s.e.
75 - 100	s.e.	s.e.	s.e.	s.e.	s.e.	s.e.	s.e.
100 - 250	s.e.	s.e.	s.e.	s.e.	s.e.	s.e.	s.e.
250 - 500	s.e.	s.e.	s.e.	s.e.	s.e.	s.e.	s.e.
500 - 750	s.e.	s.e.	s.e.	s.e.	s.e.	s.e.	s.e.
750 - 1.000	s.e.	s.e.	s.e.	s.e.	s.e.	s.e.	s.e.
> 1.000	s.e.	s.e.	s.e.	s.e.	s.e.	s.e.	s.e.
TOTAL	6.555	100		8.865,1	100		1.352.418

s.e.: secreto estadístico.

Cuadro AE.II.2.57

DISMINUCIONES POR APORTACIONES Y COLABORACIÓN A FAVOR DE LAS ENTIDADES SIN FINES LUCRATIVOS. IS 2010

Tramos de ingresos (millones de euros)	Declarantes			Importe			Media (euros)
	Número	%	% acumulado	Millones de euros	%	% acumulado	
0	s.e.	s.e.	s.e.	s.e.	s.e.	s.e.	s.e.
0 - 0,01	s.e.	s.e.	s.e.	s.e.	s.e.	s.e.	s.e.
0,01 - 0,05	54	13,6	18,9	1,4	0,4	0,5	26.428
0,05 - 0,1	46	11,6	30,5	2,2	0,7	1,2	48.804
0,1 - 0,25	71	17,9	48,4	6,7	2,1	3,3	94.171
0,25 - 0,5	48	12,1	60,5	6,8	2,1	5,4	141.691
0,5 - 1	46	11,6	72,0	16,1	5,0	10,3	350.371
1 - 3	61	15,4	87,4	54,3	16,7	27,1	890.357
3 - 5	19	4,8	92,2	27,7	8,5	35,6	1.459.095
5 - 6	7	1,8	94,0	16,5	5,1	40,7	2.357.435
6 - 7,5	8	2,0	96,0	47,2	14,6	55,2	5.905.036
7,5 - 10	6	1,5	97,5	26,5	8,2	63,4	4.409.089
10 - 25	s.e.	s.e.	s.e.	s.e.	s.e.	s.e.	s.e.
25 - 50	s.e.	s.e.	s.e.	s.e.	s.e.	s.e.	s.e.
50 - 75	s.e.	s.e.	s.e.	s.e.	s.e.	s.e.	s.e.
75 - 100	s.e.	s.e.	s.e.	s.e.	s.e.	s.e.	s.e.
100 - 250	0	0,0	100,0	0,0	0,0	100,0	-
250 - 500	0	0,0	100,0	0,0	0,0	100,0	-
500 - 750	0	0,0	100,0	0,0	0,0	100,0	-
750 - 1.000	0	0,0	100,0	0,0	0,0	100,0	-
> 1.000	0	0,0	100,0	0,0	0,0	100,0	-
TOTAL	397	100		324,6	100		817.599

s.e.: secreto estadístico

Cuadro AE.II.2.58

DISMINUCIONES DEL RÉGIMEN FISCAL DE LAS ENTIDADES SIN FINES LUCRATIVOS. IS 2010

Tramos de ingresos (millones de euros)	Declarantes			Importe			Media (euros)
	Número	%	% acumulado	Millones de euros	%	% acumulado	
0	14	0,2	0,2	3,1	0,0	0,0	220.841
0 - 0,01	449	6,6	6,8	7,5	0,1	0,1	16.672
0,01 - 0,05	864	12,8	19,6	23,7	0,2	0,3	27.408
0,05 - 0,1	613	9,1	28,7	38,5	0,3	0,6	62.781
0,1 - 0,25	1.043	15,4	44,1	135,1	1,0	1,6	129.514
0,25 - 0,5	841	12,4	56,6	222,4	1,7	3,3	264.426
0,5 - 1	795	11,8	68,3	396,8	3,1	6,4	499.171
1 - 3	1.100	16,3	84,6	1.357,7	10,4	16,8	1.234.231
3 - 5	342	5,1	89,7	901,7	6,9	23,7	2.636.630
5 - 6	102	1,5	91,2	350,8	2,7	26,4	3.439.672
6 - 7,5	111	1,6	92,8	552,8	4,3	30,7	4.980.064
7,5 - 10	119	1,8	94,6	748,9	5,8	36,5	6.293.288
10 - 25	222	3,3	97,9	2.375,4	18,3	54,7	10.700.017
25 - 50	84	1,2	99,1	1.798,7	13,8	68,6	21.413.673
50 - 75	27	0,4	99,5	1.074,4	8,3	76,8	39.791.467
75 - 100	16	0,2	99,7	643,4	4,9	81,8	40.210.728
100 - 250	11	0,2	99,9	817,6	6,3	88,1	74.329.687
250 - 500	s.e.	s.e.	s.e.	s.e.	s.e.	s.e.	s.e.
500 - 750	s.e.	s.e.	s.e.	s.e.	s.e.	s.e.	s.e.
750 - 1.000	s.e.	s.e.	s.e.	s.e.	s.e.	s.e.	s.e.
> 1.000	s.e.	s.e.	s.e.	s.e.	s.e.	s.e.	s.e.
TOTAL	6.760	100		13.001,2	100		1.923.249

s.e.: secreto estadístico

Cuadro AE.II.2.59

**DISMINUCIONES POR DOTACIONES AL FONDO DE RESERVA
OBLIGATORIO DE LAS COOPERATIVAS. IS 2010**

Tramos de ingresos (millones de euros)	Declarantes			Importe			Media (euros)
	Número	%	% acumulado	Millones de euros	%	% acumulado	
0	s.e.	s.e.	s.e.	s.e.	s.e.	s.e.	s.e.
0 - 0,01	s.e.	s.e.	s.e.	s.e.	s.e.	s.e.	s.e.
0,01 - 0,05	378	6,4	9,5	0,5	0,4	0,5	1.408
0,05 - 0,1	448	7,6	17,1	0,8	0,6	1,0	1.702
0,1 - 0,25	1.017	17,2	34,3	2,4	1,9	2,9	2.401
0,25 - 0,5	971	16,4	50,8	3,8	2,9	5,8	3.960
0,5 - 1	798	13,5	64,3	4,2	3,2	9,0	5.220
1 - 3	986	16,7	81,0	9,7	7,4	16,4	9.801
3 - 5	328	5,6	86,5	4,0	3,1	19,4	12.285
5 - 6	128	2,2	88,7	2,5	1,9	21,4	19.667
6 - 7,5	119	2,0	90,7	4,0	3,1	24,4	33.708
7,5 - 10	110	1,9	92,6	2,3	1,8	26,2	21.332
10 - 25	253	4,3	96,9	10,5	8,0	34,2	41.586
25 - 50	92	1,6	98,4	17,6	13,4	47,6	191.140
50 - 75	29	0,5	98,9	9,0	6,9	54,5	310.898
75 - 100	19	0,3	99,2	8,5	6,5	60,9	445.811
100 - 250	27	0,5	99,7	22,3	17,0	78,0	827.556
250 - 500	11	0,2	99,9	24,8	18,9	96,9	2.255.835
500 - 750	s.e.	s.e.	s.e.	s.e.	s.e.	s.e.	s.e.
750 - 1.000	s.e.	s.e.	s.e.	s.e.	s.e.	s.e.	s.e.
> 1.000	s.e.	s.e.	s.e.	s.e.	s.e.	s.e.	s.e.
TOTAL	5.903	100		131,3	100		22.238

s.e.: secreto estadístico

Cuadro AE.II.2.60

**DISMINUCIONES POR DOTACIONES A LA RESERVA PARA
INVERSIONES EN CANARIAS. IS 2010**

Tramos de ingresos (millones de euros)	Declarantes			Importe			Media (euros)
	Número	%	% acumulado	Millones de euros	%	% acumulado	
0	0	0,0	0,0	0,0	0,0	0,0	-
0 - 0,01	18	0,5	0,5	0,1	0,0	0,0	3.456
0,01 - 0,05	212	6,0	6,5	1,9	0,3	0,3	9.180
0,05 - 0,1	302	8,6	15,1	5,2	0,8	1,1	17.353
0,1 - 0,25	673	19,1	34,3	18,6	2,9	4,0	27.710
0,25 - 0,5	587	16,7	51,0	27,6	4,3	8,3	47.038
0,5 - 1	564	16,0	67,0	42,3	6,6	14,9	75.003
1 - 3	677	19,2	86,2	86,2	13,4	28,3	127.280
3 - 5	159	4,5	90,8	37,2	5,8	34,0	234.224
5 - 6	58	1,6	92,4	15,8	2,4	36,5	271.812
6 - 7,5	54	1,5	93,9	12,4	1,9	38,4	228.885
7,5 - 10	50	1,4	95,4	24,8	3,9	42,3	496.794
10 - 25	100	2,8	98,2	78,8	12,2	54,5	788.006
25 - 50	34	1,0	99,2	48,3	7,5	62,0	1.422.044
50 - 75	6	0,2	99,3	8,1	1,3	63,3	1.343.521
75 - 100	6	0,2	99,5	7,8	1,2	64,5	1.299.338
100 - 250	8	0,2	99,7	45,6	7,1	71,6	5.693.771
250 - 500	s.e.	s.e.	s.e.	s.e.	s.e.	s.e.	s.e.
500 - 750	s.e.	s.e.	s.e.	s.e.	s.e.	s.e.	s.e.
750 - 1.000	s.e.	s.e.	s.e.	s.e.	s.e.	s.e.	s.e.
> 1.000	s.e.	s.e.	s.e.	s.e.	s.e.	s.e.	s.e.
TOTAL	3.517	100		643,9	100		183.084

s.e.: secreto estadístico

Cuadro AE.II.2.61

**DISMINUCIONES POR EL SALDO NETO DE LOS AJUSTES
DE LA PRIMERA APLICACIÓN DEL NUEVO
PLAN GENERAL CONTABLE. IS 2010**

Tramos de ingresos (millones de euros)	Declarantes			Importe			Media (euros)
	Número	%	% acumulado	Millones de euros	%	% acumulado	
0	291	6,5	6,5	1,0	0,2	0,2	3.459
0 - 0,01	473	10,6	17,1	1,3	0,3	0,5	2.752
0,01 - 0,05	557	12,4	29,5	1,9	0,4	0,8	3.378
0,05 - 0,1	442	9,9	39,4	2,4	0,5	1,3	5.475
0,1 - 0,25	776	17,3	56,8	6,5	1,3	2,6	8.376
0,25 - 0,5	534	11,9	68,7	6,0	1,2	3,7	11.303
0,5 - 1	446	10,0	78,7	8,5	1,7	5,4	19.127
1 - 3	448	10,0	88,7	13,8	2,7	8,1	30.838
3 - 5	132	3,0	91,6	18,2	3,5	11,6	137.780
5 - 6	31	0,7	92,3	0,8	0,2	11,8	26.188
6 - 7,5	43	1,0	93,3	6,8	1,3	13,1	157.115
7,5 - 10	50	1,1	94,4	4,0	0,8	13,9	80.555
10 - 25	111	2,5	96,9	18,4	3,6	17,5	165.635
25 - 50	43	1,0	97,8	6,6	1,3	18,8	152.642
50 - 75	26	0,6	98,4	10,6	2,1	20,8	408.959
75 - 100	13	0,3	98,7	5,4	1,0	21,9	411.594
100 - 250	30	0,7	99,4	26,6	5,2	27,1	886.973
250 - 500	13	0,3	99,7	55,0	10,7	37,8	4.230.327
500 - 750	s.e.	s.e.	s.e.	s.e.	s.e.	s.e.	s.e.
750 - 1.000	s.e.	s.e.	s.e.	s.e.	s.e.	s.e.	s.e.
> 1.000	8	0,2	100,0	306,8	59,8	100,0	38.348.459
TOTAL	4.474	100		512,9	100		114.632

s.e.: secreto estadístico

Cuadro AE.II.2.62

**BASE IMPONIBLE NETA ANTES DE COMPENSAR BASES IMPONIBLES
NEGATIVAS DE PERIODOS ANTERIORES. IS 2010**

Tramos de ingresos (millones de euros)	Declarantes			Importe			Media (euros)
	Número	%	% acumulado	Millones de euros	%	% acumulado	
0	71.740	6,0	6,0	-2.601,6	-5,4	-5,4	-36.265
0 -0,01	144.034	12,0	18,0	-3.076,8	-6,4	-11,8	-21.361
0,01 -0,05	192.305	16,0	34,0	-2.677,8	-5,6	-17,4	-13.925
0,05 -0,1	155.389	12,9	46,9	-1.668,7	-3,5	-20,9	-10.739
0,1 -0,25	227.012	18,9	65,8	-2.205,0	-4,6	-25,5	-9.713
0,25 -0,5	146.746	12,2	78,0	-1.413,0	-2,9	-28,4	-9.629
0,5 -1	106.257	8,8	86,9	-1.263,1	-2,6	-31,1	-11.888
1 -3	95.365	7,9	94,8	88,8	0,2	-30,9	931
3 -5	23.804	2,0	96,8	163,4	0,3	-30,5	6.862
5 -6	6.329	0,5	97,3	148,5	0,3	-30,2	23.456
6 -7,5	6.048	0,5	97,8	-40,1	-0,1	-30,3	-6.629
7,5 -10	6.025	0,5	98,3	-130,7	-0,3	-30,6	-21.699
10 -25	11.742	1,0	99,3	1.218,1	2,5	-28,0	103.738
25 -50	4.205	0,4	99,7	1.393,1	2,9	-25,1	331.292
50 -75	1.362	0,1	99,8	2.303,4	4,8	-20,3	1.691.204
75 -100	697	0,1	99,8	1.399,1	2,9	-17,4	2.007.375
100 -250	1.212	0,1	99,9	5.776,1	12,0	-5,4	4.765.778
250 -500	420	0,0	100,0	3.988,2	8,3	2,9	9.495.784
500 -750	141	0,0	100,0	5.894,0	12,3	15,2	41.801.303
750 -1.000	78	0,0	100,0	4.721,5	9,8	25,0	60.532.488
> 1.000	196	0,0	100,0	35.975,1	75,0	100,0	183.546.466
TOTAL	1.201.107	100		47.992,5	100		39.957

Cuadro AE.II.2.63

**COMPENSACIONES DE BASES IMPONIBLES NEGATIVAS
DE PERIODOS ANTERIORES. IS 2010**

Tramos de ingresos (millones de euros)	Declarantes			Importe			Media (euros)
	Número	%	% acumulado	Millones de euros	%	% acumulado	
0	432	0,2	0,2	19,4	0,1	0,1	44.798
0 - 0,01	15.429	7,0	7,2	41,7	0,2	0,4	2.703
0,01 - 0,05	40.138	18,1	25,3	249,5	1,4	1,8	6.215
0,05 - 0,1	35.839	16,2	41,5	353,7	2,1	3,9	9.869
0,1 - 0,25	52.819	23,9	65,3	808,8	4,7	8,6	15.313
0,25 - 0,5	31.607	14,3	79,6	833,1	4,8	13,4	26.357
0,5 - 1	20.533	9,3	88,9	917,6	5,3	18,7	44.689
1 - 3	15.708	7,1	96,0	1.638,5	9,5	28,3	104.309
3 - 5	3.371	1,5	97,5	738,1	4,3	32,5	218.944
5 - 6	846	0,4	97,9	277,4	1,6	34,2	327.902
6 - 7,5	829	0,4	98,3	408,6	2,4	36,5	492.929
7,5 - 10	878	0,4	98,7	453,1	2,6	39,2	516.018
10 - 25	1.675	0,8	99,4	1.581,6	9,2	48,4	944.265
25 - 50	645	0,3	99,7	1.014,9	5,9	54,3	1.573.443
50 - 75	219	0,1	99,8	710,8	4,1	58,4	3.245.502
75 - 100	97	0,0	99,9	404,6	2,4	60,7	4.171.227
100 - 250	186	0,1	99,9	1.264,7	7,3	68,1	6.799.469
250 - 500	66	0,0	100,0	1.070,9	6,2	74,3	16.226.317
500 - 750	25	0,0	100,0	696,9	4,0	78,4	27.874.338
750 - 1.000	9	0,0	100,0	931,7	5,4	83,8	103.521.632
> 1.000	18	0,0	100,0	2.792,6	16,2	100,0	155.146.649
TOTAL	221.369	100		17.208,1	100		77.735

Cuadro AE.II.2.64

BASE IMPONIBLE POSITIVA. IS 2010

Tramos de ingresos (millones de euros)	Declarantes			Importe			Media (euros)
	Número	%	% acumulado	Millones de euros	%	% acumulado	
0	403	0,1	0,1	25,5	0,0	0,0	63.302
0 - 0,01	16.194	3,8	3,8	56,6	0,0	0,1	3.493
0,01 - 0,05	49.312	11,4	15,3	420,4	0,3	0,4	8.525
0,05 - 0,1	51.514	11,9	27,2	743,2	0,6	1,0	14.427
0,1 - 0,25	89.986	20,9	48,1	2.030,6	1,6	2,6	22.566
0,25 - 0,5	68.473	15,9	63,9	2.537,2	2,0	4,6	37.053
0,5 - 1	56.838	13,2	77,1	3.497,2	2,8	7,4	61.529
1 - 3	58.247	13,5	90,6	7.767,2	6,2	13,6	133.349
3 - 5	15.740	3,6	94,3	4.533,4	3,6	17,2	288.015
5 - 6	4.204	1,0	95,2	1.692,1	1,3	18,5	402.508
6 - 7,5	3.903	0,9	96,1	2.102,5	1,7	20,2	538.695
7,5 - 10	3.838	0,9	97,0	2.627,2	2,1	22,3	684.531
10 - 25	7.473	1,7	98,8	9.764,3	7,8	30,0	1.306.609
25 - 50	2.713	0,6	99,4	8.103,3	6,4	36,4	2.986.843
50 - 75	893	0,2	99,6	4.767,3	3,8	40,2	5.338.499
75 - 100	444	0,1	99,7	3.744,9	3,0	43,2	8.434.449
100 - 250	764	0,2	99,9	10.654,2	8,5	51,7	13.945.332
250 - 500	276	0,1	99,9	9.387,3	7,5	59,1	34.011.879
500 - 750	101	0,0	100,0	6.920,8	5,5	64,6	68.522.487
750 - 1.000	51	0,0	100,0	5.354,4	4,3	68,9	104.987.360
> 1.000	139	0,0	100,0	39.212,2	31,1	100,0	282.102.238
TOTAL	431.506	100		125.941,7	100		291.865

Cuadro AE.II.2.65
CUOTA ÍNTEGRA. IS 2010

Tramos de ingresos (millones de euros)	Declarantes			Importe			Media (euros)
	Número	%	% acumulado	Millones de euros	%	% acumulado	
0	356	0,1	0,1	6,5	0,0	0,0	18.221
0 - 0,01	15.020	3,6	3,6	13,2	0,0	0,1	879
0,01 - 0,05	48.077	11,4	15,1	103,5	0,3	0,3	2.152
0,05 - 0,1	50.559	12,0	27,1	177,4	0,5	0,9	3.509
0,1 - 0,25	88.335	21,0	48,0	484,0	1,4	2,2	5.480
0,25 - 0,5	67.180	15,9	64,0	598,4	1,7	3,9	8.908
0,5 - 1	55.761	13,2	77,2	826,4	2,3	6,3	14.820
1 - 3	56.846	13,5	90,7	1.906,5	5,4	11,7	33.538
3 - 5	15.290	3,6	94,3	1.139,2	3,2	14,9	74.507
5 - 6	4.039	1,0	95,3	423,1	1,2	16,1	104.742
6 - 7,5	3.745	0,9	96,2	546,1	1,6	17,7	145.832
7,5 - 10	3.695	0,9	97,1	699,0	2,0	19,7	189.163
10 - 25	7.173	1,7	98,8	2.590,3	7,4	27,0	361.124
25 - 50	2.619	0,6	99,4	2.191,8	6,2	33,3	836.875
50 - 75	858	0,2	99,6	1.343,0	3,8	37,1	1.565.232
75 - 100	428	0,1	99,7	1.090,8	3,1	40,2	2.548.551
100 - 250	738	0,2	99,9	2.938,3	8,3	48,5	3.981.383
250 - 500	268	0,1	99,9	2.707,7	7,7	56,2	10.103.372
500 - 750	101	0,0	100,0	2.074,7	5,9	62,1	20.541.560
750 - 1.000	51	0,0	100,0	1.603,7	4,6	66,7	31.445.033
> 1.000	139	0,0	100,0	11.729,4	33,3	100,0	84.384.206
TOTAL	421.278	100		35.192,9	100		83.538

Cuadro AE.II.2.66

**BONIFICACIÓN POR ACTIVIDADES DE EXPORTACIÓN
DE PRODUCCIONES CINEMATOGRÁFICAS, AUDIOVISUALES Y
EDITORIALES Y DE PRESTACIÓN DE SERVICIOS PÚBLICOS
LOCALES. IS 2010**

Tramos de ingresos (millones de euros)	Declarantes			Importe			Media (euros)
	Número	%	% acumulado	Millones de euros	%	% acumulado	
0	0	0,0	0,0	0,0	0,0	0,0	-
0 - 0,01	s.e.	s.e.	s.e.	s.e.	s.e.	s.e.	s.e.
0,01 - 0,05	s.e.	s.e.	s.e.	s.e.	s.e.	s.e.	s.e.
0,05 - 0,1	s.e.	s.e.	s.e.	s.e.	s.e.	s.e.	s.e.
0,1 - 0,25	13	4,0	7,9	0,1	0,1	0,2	7.878
0,25 - 0,5	17	5,2	13,1	0,2	0,3	0,4	13.444
0,5 - 1	29	8,8	22,0	0,4	0,5	0,9	14.044
1 - 3	67	20,4	42,4	1,4	1,8	2,7	20.999
3 - 5	37	11,3	53,7	1,8	2,3	4,9	48.783
5 - 6	18	5,5	59,1	1,8	2,2	7,2	98.632
6 - 7,5	18	5,5	64,6	1,3	1,6	8,7	70.205
7,5 - 10	22	6,7	71,3	1,1	1,4	10,2	51.793
10 - 25	49	14,9	86,3	6,2	7,8	17,9	127.085
25 - 50	26	7,9	94,2	10,1	12,6	30,6	390.060
50 - 75	s.e.	s.e.	s.e.	s.e.	s.e.	s.e.	s.e.
75 - 100	s.e.	s.e.	s.e.	s.e.	s.e.	s.e.	s.e.
100 - 250	s.e.	s.e.	s.e.	s.e.	s.e.	s.e.	s.e.
250 - 500	s.e.	s.e.	s.e.	s.e.	s.e.	s.e.	s.e.
500 - 750	s.e.	s.e.	s.e.	s.e.	s.e.	s.e.	s.e.
750 - 1.000	s.e.	s.e.	s.e.	s.e.	s.e.	s.e.	s.e.
> 1.000	0	0,0	100,0	0,0	0,0	100,0	-
TOTAL	328	100		80,2	100		244.538

s.e.: secreto estadístico

Cuadro AE.II.2.67

BONIFICACIÓN POR LA VENTA DE BIENES CORPORALES PRODUCIDOS EN CANARIAS. IS 2010

Tramos de ingresos (millones de euros)	Declarantes			Importe			Media (euros)
	Número	%	% acumulado	Millones de euros	%	% acumulado	
0	0	0,0	0,0	0,0	0,0	0,0	-
0 - 0,01	s.e.	s.e.	s.e.	s.e.	s.e.	s.e.	s.e.
0,01 - 0,05	s.e.	s.e.	s.e.	s.e.	s.e.	s.e.	s.e.
0,05 - 0,1	73	18,7	20,8	0,2	0,4	0,4	3.370
0,1 - 0,25	46	11,8	32,6	0,2	0,3	0,7	3.953
0,25 - 0,5	56	14,4	46,9	0,4	0,6	1,3	7.222
0,5 - 1	48	12,3	59,2	0,4	0,6	1,9	8.504
1 - 3	77	19,7	79,0	2,1	3,2	5,1	27.620
3 - 5	15	3,8	82,8	0,7	1,1	6,2	48.218
5 - 6	6	1,5	84,4	0,2	0,2	6,5	27.096
6 - 7,5	9	2,3	86,7	0,4	0,5	7,0	39.025
7,5 - 10	6	1,5	88,2	1,1	1,7	8,7	184.401
10 - 25	23	5,9	94,1	4,7	7,1	15,8	204.544
25 - 50	10	2,6	96,7	2,1	3,2	18,9	209.222
50 - 75	s.e.	s.e.	s.e.	s.e.	s.e.	s.e.	s.e.
75 - 100	s.e.	s.e.	s.e.	s.e.	s.e.	s.e.	s.e.
100 - 250	s.e.	s.e.	s.e.	s.e.	s.e.	s.e.	s.e.
250 - 500	s.e.	s.e.	s.e.	s.e.	s.e.	s.e.	s.e.
500 - 750	s.e.	s.e.	s.e.	s.e.	s.e.	s.e.	s.e.
750 - 1.000	s.e.	s.e.	s.e.	s.e.	s.e.	s.e.	s.e.
> 1.000	s.e.	s.e.	s.e.	s.e.	s.e.	s.e.	s.e.
TOTAL	390	100		66,0	100		169.353

s.e.: secreto estadístico.

Cuadro AE.II.2.68

BONIFICACIÓN POR OPERACIONES FINANCIERAS. IS 2010

Tramos de ingresos (millones de euros)	Declarantes			Importe			Media (euros)
	Número	%	% acumulado	Millones de euros	%	% acumulado	
0	0	0,0	0,0	0,0	0,0	0,0	-
0 - 0,01	s.e.	s.e.	s.e.	s.e.	s.e.	s.e.	s.e.
0,01 - 0,05	s.e.	s.e.	s.e.	s.e.	s.e.	s.e.	s.e.
0,05 - 0,1	11	2,9	8,7	0,0	0,0	0,1	2.223
0,1 - 0,25	29	7,7	16,4	0,0	0,1	0,1	1.069
0,25 - 0,5	43	11,3	27,7	0,3	0,5	0,6	6.078
0,5 - 1	49	12,9	40,6	0,4	0,7	1,4	7.686
1 - 3	80	21,1	61,7	5,4	10,3	11,6	67.493
3 - 5	27	7,1	68,9	0,6	1,2	12,8	23.242
5 - 6	14	3,7	72,6	1,0	1,8	14,6	68.163
6 - 7,5	14	3,7	76,3	0,5	0,9	15,6	34.576
7,5 - 10	14	3,7	79,9	1,2	2,3	17,9	86.079
10 - 25	41	10,8	90,8	14,1	26,8	44,7	343.523
25 - 50	18	4,7	95,5	8,3	15,8	60,5	461.664
50 - 75	7	1,8	97,4	5,3	10,2	70,6	762.636
75 - 100	s.e.	s.e.	s.e.	s.e.	s.e.	s.e.	s.e.
100 - 250	s.e.	s.e.	s.e.	s.e.	s.e.	s.e.	s.e.
250 - 500	s.e.	s.e.	s.e.	s.e.	s.e.	s.e.	s.e.
500 - 750	s.e.	s.e.	s.e.	s.e.	s.e.	s.e.	s.e.
750 - 1.000	s.e.	s.e.	s.e.	s.e.	s.e.	s.e.	s.e.
> 1.000	s.e.	s.e.	s.e.	s.e.	s.e.	s.e.	s.e.
TOTAL	379	100		52,5	100		138.639

s.e.: secreto estadístico.

Cuadro AE.II.2.69

DEDUCCIÓN POR DOBLE IMPOSICIÓN INTERNA DE PERIODOS ANTERIORES. IS 2010

Tramos de ingresos (millones de euros)	Declarantes			Importe			Media (euros)
	Número	%	% acumulado	Millones de euros	%	% acumulado	
0	s.e.	s.e.	s.e.	s.e.	s.e.	s.e.	s.e.
0 - 0,01	s.e.	s.e.	s.e.	s.e.	s.e.	s.e.	s.e.
0,01 - 0,05	406	9,5	12,4	1,4	0,1	0,1	3.464
0,05 - 0,1	375	8,8	21,2	1,7	0,1	0,3	4.630
0,1 - 0,25	728	17,1	38,3	6,5	0,5	0,8	8.917
0,25 - 0,5	614	14,4	52,6	11,7	0,9	1,6	19.010
0,5 - 1	527	12,4	65,0	19,2	1,5	3,1	36.464
1 - 3	631	14,8	79,8	43,0	3,3	6,4	68.105
3 - 5	220	5,2	85,0	33,5	2,5	8,9	152.067
5 - 6	52	1,2	86,2	12,5	0,9	9,8	239.524
6 - 7,5	72	1,7	87,9	19,3	1,5	11,3	268.538
7,5 - 10	83	1,9	89,8	24,7	1,9	13,2	297.970
10 - 25	188	4,4	94,2	101,7	7,7	20,9	540.705
25 - 50	93	2,2	96,4	75,3	5,7	26,6	809.440
50 - 75	39	0,9	97,3	44,5	3,4	29,9	1.140.997
75 - 100	20	0,5	97,8	73,6	5,6	35,5	3.681.518
100 - 250	41	1,0	98,7	91,1	6,9	42,4	2.223.059
250 - 500	20	0,5	99,2	109,3	8,3	50,7	5.464.481
500 - 750	12	0,3	99,5	147,6	11,2	61,9	12.297.669
750 - 1.000	6	0,1	99,6	6,5	0,5	62,3	1.085.046
> 1.000	16	0,4	100,0	497,3	37,7	100,0	31.083.171
TOTAL	4.266	100		1.320,8	100		309.610

s.e.: secreto estadístico.

Cuadro AE.II.2.70

DEDUCCIÓN POR DOBLE IMPOSICIÓN INTERNA AL 50%. IS 2010

Tramos de ingresos (millones de euros)	Declarantes			Importe			Media (euros)
	Número	%	% acumulado	Millones de euros	%	% acumulado	
0	7	0,1	0,1	0,0	0,0	0,0	1.219
0 - 0,01	169	2,7	2,9	0,0	0,0	0,0	211
0,01 - 0,05	351	5,7	8,6	0,3	0,1	0,1	861
0,05 - 0,1	387	6,3	14,8	0,6	0,1	0,2	1.487
0,1 - 0,25	823	13,4	28,2	1,8	0,4	0,6	2.240
0,25 - 0,5	739	12,0	40,2	2,3	0,5	1,0	3.092
0,5 - 1	757	12,3	52,5	5,7	1,2	2,2	7.585
1 - 3	1.075	17,5	70,0	10,1	2,0	4,2	9.390
3 - 5	465	7,6	77,5	6,0	1,2	5,5	12.963
5 - 6	148	2,4	79,9	2,0	0,4	5,9	13.408
6 - 7,5	147	2,4	82,3	3,9	0,8	6,7	26.554
7,5 - 10	166	2,7	85,0	3,1	0,6	7,3	18.849
10 - 25	418	6,8	91,8	7,4	1,5	8,8	17.607
25 - 50	198	3,2	95,0	19,1	3,9	12,6	96.271
50 - 75	72	1,2	96,2	2,0	0,4	13,1	27.928
75 - 100	37	0,6	96,8	1,5	0,3	13,4	41.202
100 - 250	88	1,4	98,2	6,1	1,2	14,6	68.770
250 - 500	40	0,6	98,8	4,7	1,0	15,6	118.026
500 - 750	20	0,3	99,2	3,3	0,7	16,2	163.411
750 - 1.000	13	0,2	99,4	1,1	0,2	16,4	88.420
> 1.000	38	0,6	100,0	411,9	83,6	100,0	10.839.567
TOTAL	6.158	100		493,0	100		80.055

Cuadro AE.II.2.71

DEDUCCIÓN POR DOBLE IMPOSICIÓN INTERNA AL 100%. IS 2010

Tramos de ingresos (millones de euros)	Declarantes			Importe			Media (euros)
	Número	%	% acumulado	Millones de euros	%	% acumulado	
0	s.e.	s.e.	s.e.	s.e.	s.e.	s.e.	s.e.
0 - 0,01	s.e.	s.e.	s.e.	s.e.	s.e.	s.e.	s.e.
0,01 - 0,05	335	4,7	5,6	1,5	0,0	0,0	4.531
0,05 - 0,1	416	5,9	11,5	4,1	0,1	0,1	9.850
0,1 - 0,25	993	14,0	25,5	21,8	0,3	0,4	21.914
0,25 - 0,5	983	13,8	39,3	42,2	0,6	1,1	42.907
0,5 - 1	969	13,7	53,0	79,5	1,2	2,3	82.091
1 - 3	1.241	17,5	70,5	230,4	3,5	5,8	185.653
3 - 5	465	6,6	77,0	159,1	2,4	8,2	342.047
5 - 6	130	1,8	78,8	46,5	0,7	8,9	358.052
6 - 7,5	157	2,2	81,1	73,0	1,1	10,0	465.105
7,5 - 10	157	2,2	83,3	98,0	1,5	11,5	624.118
10 - 25	439	6,2	89,4	353,7	5,4	16,9	805.629
25 - 50	229	3,2	92,7	309,0	4,7	21,5	1.349.308
50 - 75	113	1,6	94,3	255,4	3,9	25,4	2.260.006
75 - 100	66	0,9	95,2	290,7	4,4	29,8	4.405.113
100 - 250	144	2,0	97,2	667,6	10,1	40,0	4.636.018
250 - 500	61	0,9	98,1	725,5	11,0	51,0	11.894.184
500 - 750	45	0,6	98,7	443,5	6,7	57,7	9.856.148
750 - 1.000	24	0,3	99,1	562,5	8,5	66,3	23.436.668
> 1.000	67	0,9	100,0	2.220,9	33,7	100,0	33.148.182
TOTAL	7.098	100		6.585,1	100		927.740

s.e.: secreto estadístico.

Cuadro AE.II.2.72

**DEDUCCIÓN POR DOBLE IMPOSICIÓN DE PLUSVALÍAS
DE FUENTE INTERNA. IS 2010**

Tramos de ingresos (millones de euros)	Declarantes			Importe			Media (euros)
	Número	%	% acumulado	Millones de euros	%	% acumulado	
0	0	0,0	0,0	0,0	0,0	0,0	-
0 - 0,01	s.e.	s.e.	s.e.	s.e.	s.e.	s.e.	s.e.
0,01 - 0,05	s.e.	s.e.	s.e.	s.e.	s.e.	s.e.	s.e.
0,05 - 0,1	s.e.	s.e.	s.e.	s.e.	s.e.	s.e.	s.e.
0,1 - 0,25	22	6,6	10,5	0,4	0,1	0,2	20.252
0,25 - 0,5	38	11,4	21,9	1,7	0,5	0,7	45.146
0,5 - 1	44	13,2	35,0	3,0	0,9	1,5	67.223
1 - 3	56	16,8	51,8	7,1	2,1	3,6	127.486
3 - 5	17	5,1	56,9	2,6	0,8	4,4	154.525
5 - 6	11	3,3	60,2	2,3	0,7	5,1	213.259
6 - 7,5	12	3,6	63,8	3,3	1,0	6,1	272.283
7,5 - 10	12	3,6	67,4	3,5	1,0	7,1	294.321
10 - 25	30	9,0	76,3	21,9	6,5	13,6	730.443
25 - 50	14	4,2	80,5	14,9	4,4	18,0	1.063.069
50 - 75	11	3,3	83,8	16,1	4,8	22,7	1.466.036
75 - 100	9	2,7	86,5	9,5	2,8	25,5	1.055.061
100 - 250	19	5,7	92,2	21,0	6,2	31,7	1.107.611
250 - 500	7	2,1	94,3	38,8	11,4	43,1	5.543.197
500 - 750	s.e.	s.e.	s.e.	s.e.	s.e.	s.e.	s.e.
750 - 1.000	s.e.	s.e.	s.e.	s.e.	s.e.	s.e.	s.e.
> 1.000	8	2,4	100,0	127,1	37,5	100,0	15.891.350
TOTAL	334	100		339,2	100		1.015.710

s.e.: secreto estadístico.

Cuadro AE.II.2.73

DEDUCCIÓN POR DOBLE IMPOSICIÓN INTERNACIONAL DE PERIODOS ANTERIORES. IS 2010

Tramos de ingresos (millones de euros)	Declarantes			Importe			Media (euros)
	Número	%	% acumulado	Millones de euros	%	% acumulado	
0	0	0,0	0,0	0,0	0,0	0,0	-
0 - 0,01	7	1,4	1,4	0,0	0,0	0,0	99
0,01 - 0,05	21	4,3	5,7	0,0	0,0	0,0	1.092
0,05 - 0,1	26	5,3	10,9	0,1	0,0	0,0	2.536
0,1 - 0,25	35	7,1	18,0	0,3	0,1	0,2	8.590
0,25 - 0,5	34	6,9	24,9	0,2	0,1	0,3	6.764
0,5 - 1	46	9,3	34,2	0,9	0,4	0,7	19.087
1 - 3	83	16,8	51,0	1,6	0,8	1,4	19.593
3 - 5	40	8,1	59,1	1,6	0,7	2,2	39.608
5 - 6	16	3,2	62,3	0,5	0,2	2,4	28.167
6 - 7,5	16	3,2	65,6	1,7	0,8	3,2	107.639
7,5 - 10	20	4,0	69,6	2,2	1,0	4,2	107.987
10 - 25	55	11,1	80,8	7,5	3,5	7,7	137.267
25 - 50	29	5,9	86,6	2,7	1,2	8,9	92.150
50 - 75	17	3,4	90,1	5,4	2,5	11,4	317.906
75 - 100	8	1,6	91,7	0,5	0,2	11,7	65.009
100 - 250	13	2,6	94,3	13,0	6,0	17,7	1.003.283
250 - 500	12	2,4	96,8	16,8	7,8	25,5	1.397.394
500 - 750	s.e.	s.e.	s.e.	s.e.	s.e.	s.e.	s.e.
750 - 1.000	s.e.	s.e.	s.e.	s.e.	s.e.	s.e.	s.e.
> 1.000	6	1,2	100,0	156,1	72,3	100,0	26.020.418
TOTAL	494	100		216,0	100		437.244

s.e.: secreto estadístico.

Cuadro AE.II.2.74

**DEDUCCIÓN POR DOBLE IMPOSICIÓN INTERNACIONAL.
IMPUESTOS PAGADOS EN EL EXTRANJERO. IS 2010**

Tramos de ingresos (millones de euros)	Declarantes			Importe			Media (euros)
	Número	%	% acumulado	Millones de euros	%	% acumulado	
0	0	0,0	0,0	0,0	0,0	0,0	-
0 - 0,01	6	0,4	0,4	0,0	0,0	0,0	377
0,01 - 0,05	26	1,8	2,2	0,0	0,0	0,0	1.427
0,05 - 0,1	44	3,1	5,3	0,1	0,1	0,1	2.113
0,1 - 0,25	105	7,3	12,6	0,5	0,4	0,6	4.633
0,25 - 0,5	106	7,4	19,9	0,6	0,5	1,1	5.648
0,5 - 1	124	8,6	28,6	1,1	1,0	2,1	9.253
1 - 3	217	15,1	43,6	4,5	4,0	6,1	20.789
3 - 5	121	8,4	52,1	3,0	2,6	8,8	24.529
5 - 6	41	2,8	54,9	1,1	1,0	9,8	27.462
6 - 7,5	39	2,7	57,6	0,7	0,6	10,4	17.343
7,5 - 10	60	4,2	61,8	2,3	2,0	12,4	38.009
10 - 25	168	11,7	73,5	6,6	5,9	18,3	39.439
25 - 50	108	7,5	81,0	6,8	6,0	24,3	62.709
50 - 75	44	3,1	84,0	2,1	1,9	26,2	47.991
75 - 100	39	2,7	86,7	3,1	2,8	29,0	79.836
100 - 250	73	5,1	91,8	8,0	7,2	36,2	110.188
250 - 500	37	2,6	94,4	13,7	12,2	48,4	371.387
500 - 750	20	1,4	95,8	4,0	3,5	51,9	198.191
750 - 1.000	14	1,0	96,7	2,6	2,3	54,2	187.138
> 1.000	47	3,3	100,0	51,4	45,8	100,0	1.093.079
TOTAL	1.439	100		112,3	100		78.036

Cuadro AE.II.2.75

DEDUCCIÓN POR DOBLE IMPOSICIÓN INTERNACIONAL. DIVIDENDOS Y PARTICIPACIONES EN BENEFICIOS. IS 2010

Tramos de ingresos (millones de euros)	Declarantes			Importe			Media (euros)
	Número	%	% acumulado	Millones de euros	%	% acumulado	
0	0	0,0	0,0	0,0	0,0	0,0	-
0 - 0,01	s.e.	s.e.	s.e.	s.e.	s.e.	s.e.	s.e.
0,01 - 0,05	s.e.	s.e.	s.e.	s.e.	s.e.	s.e.	s.e.
0,05 - 0,1	13	3,9	9,3	0,0	0,0	0,0	3.231
0,1 - 0,25	38	11,4	20,7	0,2	0,0	0,0	6.212
0,25 - 0,5	26	7,8	28,4	0,4	0,1	0,1	13.898
0,5 - 1	39	11,7	40,1	1,2	0,2	0,3	31.504
1 - 3	50	15,0	55,1	3,0	0,5	0,8	59.632
3 - 5	22	6,6	61,7	3,9	0,6	1,4	177.610
5 - 6	s.e.	s.e.	s.e.	s.e.	s.e.	s.e.	s.e.
6 - 7,5	s.e.	s.e.	s.e.	s.e.	s.e.	s.e.	s.e.
7,5 - 10	14	4,2	68,3	1,1	0,2	1,7	80.529
10 - 25	30	9,0	77,2	5,6	0,9	2,6	187.859
25 - 50	25	7,5	84,7	5,5	0,9	3,5	219.808
50 - 75	8	2,4	87,1	21,1	3,4	6,9	2.631.428
75 - 100	8	2,4	89,5	2,4	0,4	7,2	300.193
100 - 250	10	3,0	92,5	3,2	0,5	7,8	318.826
250 - 500	6	1,8	94,3	93,2	15,0	22,8	15.540.869
500 - 750	s.e.	s.e.	s.e.	s.e.	s.e.	s.e.	s.e.
750 - 1.000	s.e.	s.e.	s.e.	s.e.	s.e.	s.e.	s.e.
> 1.000	10	3,0	100,0	364,9	58,8	100,0	36.486.465
TOTAL	334	100		621,0	100		1.859.410

s.e.: secreto estadístico.

Cuadro AE.II.2.76

**DEDUCCIÓN POR REINVERSIÓN DE BENEFICIOS
EXTRAORDINARIOS. IS 2010**

Tramos de ingresos (millones de euros)	Declarantes			Importe			Media (euros)
	Número	%	% acumulado	Millones de euros	%	% acumulado	
0	s.e.	s.e.	s.e.	s.e.	s.e.	s.e.	s.e.
0 - 0,01	s.e.	s.e.	s.e.	s.e.	s.e.	s.e.	s.e.
0,01 - 0,05	64	1,5	1,9	0,1	0,0	0,0	1.485
0,05 - 0,1	112	2,6	4,5	0,4	0,1	0,1	3.613
0,1 - 0,25	271	6,3	10,9	3,0	0,6	0,7	10.906
0,25 - 0,5	354	8,3	19,2	3,6	0,7	1,4	10.106
0,5 - 1	440	10,3	29,4	5,4	1,1	2,5	12.234
1 - 3	863	20,2	49,6	16,7	3,3	5,8	19.387
3 - 5	422	9,9	59,5	14,5	2,9	8,7	34.449
5 - 6	160	3,7	63,2	4,5	0,9	9,6	28.274
6 - 7,5	164	3,8	67,1	4,5	0,9	10,5	27.142
7,5 - 10	171	4,0	71,1	4,9	1,0	11,5	28.648
10 - 25	518	12,1	83,2	20,9	4,2	15,6	40.430
25 - 50	304	7,1	90,3	17,3	3,4	19,0	56.969
50 - 75	106	2,5	92,8	16,7	3,3	22,4	157.640
75 - 100	50	1,2	93,9	9,5	1,9	24,2	189.357
100 - 250	132	3,1	97,0	55,1	10,9	35,2	417.668
250 - 500	40	0,9	98,0	43,3	8,6	43,8	1.082.008
500 - 750	25	0,6	98,6	65,9	13,1	56,9	2.634.055
750 - 1.000	14	0,3	98,9	38,1	7,6	64,4	2.722.374
> 1.000	48	1,1	100,0	179,2	35,6	100,0	3.733.522
TOTAL	4.276	100		503,7	100		117.800

s.e.: secreto estadístico

Cuadro AE.II.2.77

TOTAL DE DEDUCCIONES PARA INCENTIVAR LA REALIZACIÓN DE DETERMINADAS ACTIVIDADES (*) Y LA CREACIÓN DE EMPLEO. IS 2010

Tramos de ingresos (millones de euros)	Declarantes			Importe			Media (euros)
	Número	%	% acumulado	Millones de euros	%	% acumulado	
0	s.e.	s.e.	s.e.	s.e.	s.e.	s.e.	s.e.
0 - 0,01	s.e.	s.e.	s.e.	s.e.	s.e.	s.e.	s.e.
0,01 - 0,05	577	2,1	2,7	0,2	0,0	0,0	415
0,05 - 0,1	2.031	7,5	10,1	2,1	0,3	0,3	1.058
0,1 - 0,25	2.568	9,4	19,6	2,0	0,3	0,5	796
0,25 - 0,5	2.574	9,5	29,0	2,4	0,3	0,8	929
0,5 - 1	3.186	11,7	40,7	5,2	0,6	1,5	1.645
1 - 3	5.745	21,1	61,9	19,8	2,4	3,9	3.443
3 - 5	2.559	9,4	71,3	15,2	1,9	5,8	5.929
5 - 6	817	3,0	74,3	5,7	0,7	6,5	6.937
6 - 7,5	875	3,2	77,5	9,4	1,1	7,6	10.696
7,5 - 10	967	3,6	81,0	15,3	1,9	9,5	15.774
10 - 25	2.489	9,1	90,2	63,0	7,7	17,2	25.313
25 - 50	1.189	4,4	94,6	57,9	7,1	24,3	48.730
50 - 75	461	1,7	96,3	34,4	4,2	28,5	74.523
75 - 100	214	0,8	97,0	30,3	3,7	32,2	141.616
100 - 250	441	1,6	98,7	83,9	10,3	42,5	190.310
250 - 500	166	0,6	99,3	85,8	10,5	53,0	517.112
500 - 750	62	0,2	99,5	59,1	7,2	60,2	952.936
750 - 1.000	40	0,1	99,6	81,5	10,0	70,2	2.038.125
> 1.000	96	0,4	100,0	243,1	29,8	100,0	2.532.716
TOTAL	27.205	100		816,4	100		30.011

(*) Protección del medio ambiente, creación de empleo para minusválidos, investigación y desarrollo e innovación tecnológica, tecnologías de la información y comunicación, vehículos de transporte por carretera, producciones cinematográficas, protección del Patrimonio Histórico, actividades de exportación, formación profesional, edición de libros, contribuciones a planes de pensiones, guarderías para hijos de trabajadores, los siguientes acontecimientos de excepcional interés público: «Barcelona World Race», «33ª Copa del América», «Guadalquivir río de Historia», «Conmemoración del Bicentenario de la Constitución de 1812», «Londres 2012», «Año Santo Xacobeo 2010», «Conmemoración del IX Centenario de Santo Domingo de La Calzada y del año Jubilar Calceatense», «Caravaca Jubilar 2010», «Año Internacional para la Investigación en Alzheimer y enfermedades neurodegenerativas y relacionadas: Alzheimer Internacional 2011», «Año Hernandiano. Orihuela 2010», «Conmemoración del Centenario de la Costa Brava», «90 Aniversario del Salón Internacional del Automóvil de Barcelona 2009», «Misteri de Elx», «Año Jubilar Guadalupense 2010», «Jornadas Mundiales de la Juventud 2011», «Conmemoración del Milenio de la fundación del Reino de Granada», «Solar Decathlon Europe 2010 y 2012», «Alicante 2011», y «Google Lunar X Prize», y saldos pendientes de ejercicios anteriores.

s.e.: secreto estadístico

Cuadro AE.II.2.78

**DEDUCCIÓN POR ACTIVIDADES DE INVESTIGACIÓN
Y DESARROLLO E INNOVACIÓN TECNOLÓGICA. IS 2010**

Tramos de ingresos (millones de euros)	Declarantes			Importe			Media (euros)
	Número	%	% acumulado	Millones de euros	%	% acumulado	
0	0	0,0	0,0	0,0	0,0	0,0	-
0 - 0,01	s.e.	s.e.	s.e.	s.e.	s.e.	s.e.	s.e.
0,01 - 0,05	s.e.	s.e.	s.e.	s.e.	s.e.	s.e.	s.e.
0,05 - 0,1	35	1,3	1,8	0,0	0,0	0,0	706
0,1 - 0,25	80	2,9	4,8	0,2	0,1	0,1	2.291
0,25 - 0,5	99	3,6	8,4	0,4	0,1	0,2	3.630
0,5 - 1	167	6,1	14,5	1,3	0,4	0,6	7.665
1 - 3	476	17,5	32,0	4,3	1,5	2,1	9.082
3 - 5	287	10,5	42,5	4,8	1,6	3,8	16.787
5 - 6	100	3,7	46,2	1,4	0,5	4,3	14.402
6 - 7,5	117	4,3	50,5	2,4	0,8	5,1	20.731
7,5 - 10	147	5,4	55,9	4,1	1,4	6,5	28.102
10 - 25	471	17,3	73,1	23,0	7,9	14,4	48.750
25 - 50	265	9,7	82,9	25,6	8,8	23,1	96.475
50 - 75	114	4,2	87,1	12,8	4,4	27,5	112.251
75 - 100	51	1,9	88,9	4,9	1,7	29,2	96.637
100 - 250	145	5,3	94,2	31,6	10,8	40,0	217.715
250 - 500	58	2,1	96,4	24,0	8,2	48,2	414.008
500 - 750	25	0,9	97,3	20,5	7,0	55,2	820.301
750 - 1.000	22	0,8	98,1	17,2	5,9	61,1	780.637
> 1.000	52	1,9	100,0	113,5	38,9	100,0	2.183.384
TOTAL	2.726	100,0		292,1	100,0		107.136

s.e.: secreto estadístico.

Cuadro AE.II.2.79

DEDUCCIÓN POR DONACIONES A ENTIDADES SIN FINES LUCRATIVOS. IS 2010

Tramos de ingresos (millones de euros)	Declarantes			Importe			Media (euros)
	Número	%	% acumulado	Millones de euros	%	% acumulado	
0	0	0,0	0,0	0,0	0,0	0,0	-
0 - 0,01	19	0,3	0,3	0,0	0,0	0,0	127
0,01 - 0,05	114	1,6	1,9	0,0	0,0	0,0	181
0,05 - 0,1	179	2,5	4,4	0,1	0,1	0,1	339
0,1 - 0,25	579	8,2	12,6	0,3	0,3	0,4	567
0,25 - 0,5	676	9,6	22,2	0,5	0,5	0,9	707
0,5 - 1	807	11,4	33,6	0,9	0,9	1,8	1.154
1 - 3	1.409	19,9	53,5	2,4	2,3	4,0	1.678
3 - 5	653	9,2	62,8	1,8	1,7	5,7	2.695
5 - 6	226	3,2	65,9	0,7	0,7	6,4	3.076
6 - 7,5	248	3,5	69,5	0,9	0,8	7,3	3.505
7,5 - 10	290	4,1	73,6	1,4	1,3	8,6	4.667
10 - 25	747	10,6	84,1	5,9	5,7	14,3	7.912
25 - 50	403	5,7	89,8	6,2	6,0	20,3	15.357
50 - 75	182	2,6	92,4	4,9	4,8	25,0	27.013
75 - 100	95	1,3	93,7	2,0	2,0	27,0	21.314
100 - 250	213	3,0	96,8	9,1	8,8	35,8	42.616
250 - 500	83	1,2	97,9	12,3	11,9	47,6	148.192
500 - 750	42	0,6	98,5	7,1	6,9	54,5	169.192
750 - 1.000	33	0,5	99,0	7,3	7,1	61,6	222.193
> 1.000	71	1,0	100,0	39,7	38,4	100,0	559.344
TOTAL	7.069	100		103,4	100		14.632

Cuadro AE.II.2.80

DEDUCCIONES POR INVERSIONES EN CANARIAS. IS 2010

Tramos de ingresos (millones de euros)	Declarantes			Importe			Media (euros)
	Número	%	% acumulado	Millones de euros	%	% acumulado	
0	s.e.	s.e.	s.e.	s.e.	s.e.	s.e.	s.e.
0 - 0,01	s.e.	s.e.	s.e.	s.e.	s.e.	s.e.	s.e.
0,01 - 0,05	286	6,0	6,9	0,2	0,2	0,2	698
0,05 - 0,1	416	8,8	15,7	0,5	0,4	0,6	1.215
0,1 - 0,25	883	18,6	34,3	1,6	1,3	1,9	1.817
0,25 - 0,5	812	17,1	51,4	2,7	2,2	4,0	3.301
0,5 - 1	741	15,6	67,1	3,6	2,9	6,9	4.883
1 - 3	810	17,1	84,2	7,4	6,0	12,9	9.184
3 - 5	220	4,6	88,8	4,3	3,4	16,3	19.354
5 - 6	65	1,4	90,2	1,5	1,2	17,5	23.061
6 - 7,5	68	1,4	91,6	3,2	2,6	20,1	46.986
7,5 - 10	63	1,3	93,0	4,9	3,9	24,0	77.386
10 - 25	161	3,4	96,3	14,3	11,5	35,5	88.526
25 - 50	62	1,3	97,7	7,8	6,3	41,8	125.883
50 - 75	25	0,5	98,2	4,3	3,5	45,2	172.600
75 - 100	13	0,3	98,5	3,4	2,8	48,0	263.313
100 - 250	26	0,5	99,0	6,4	5,2	53,2	247.426
250 - 500	s.e.	s.e.	s.e.	s.e.	s.e.	s.e.	s.e.
500 - 750	s.e.	s.e.	s.e.	s.e.	s.e.	s.e.	s.e.
750 - 1.000	6	0,1	99,5	0,7	0,5	54,2	108.955
> 1.000	23	0,5	100,0	56,9	45,8	100,0	2.474.171
TOTAL	4.739	100		124,3	100		26.239

s.e.: secreto estadístico.

Cuadro AE.II.2.81
CUOTA LÍQUIDA. IS 2010

Tramos de ingresos (millones de euros)	Declarantes			Importe			Media (euros)
	Número	%	% acumulado	Millones de euros	%	% acumulado	
0	350	0,1	0,1	6,1	0,0	0,0	17.439
0 - 0,01	14.826	3,6	3,7	12,7	0,1	0,1	859
0,01 - 0,05	47.468	11,5	15,1	99,2	0,4	0,5	2.090
0,05 - 0,1	50.004	12,1	27,2	166,3	0,7	1,2	3.326
0,1 - 0,25	87.179	21,0	48,2	441,6	1,9	3,1	5.066
0,25 - 0,5	66.206	16,0	64,2	524,0	2,2	5,3	7.914
0,5 - 1	54.874	13,2	77,4	693,5	2,9	8,3	12.638
1 - 3	55.791	13,5	90,9	1.536,8	6,5	14,8	27.546
3 - 5	14.932	3,6	94,5	883,6	3,8	18,6	59.172
5 - 6	3.947	1,0	95,4	338,8	1,4	20,0	85.827
6 - 7,5	3.626	0,9	96,3	420,7	1,8	21,8	116.032
7,5 - 10	3.554	0,9	97,2	529,8	2,3	24,0	149.064
10 - 25	6.863	1,7	98,8	1.943,7	8,3	32,3	283.209
25 - 50	2.488	0,6	99,4	1.616,3	6,9	39,2	649.648
50 - 75	798	0,2	99,6	921,0	3,9	43,1	1.154.141
75 - 100	395	0,1	99,7	655,9	2,8	45,9	1.660.555
100 - 250	681	0,2	99,9	1.941,4	8,3	54,2	2.850.792
250 - 500	240	0,1	99,9	1.527,2	6,5	60,6	6.363.280
500 - 750	86	0,0	100,0	1.159,7	4,9	65,6	13.485.413
750 - 1.000	45	0,0	100,0	844,7	3,6	69,2	18.770.759
> 1.000	118	0,0	100,0	7.247,4	30,8	100,0	61.418.968
TOTAL	414.471	100		23.510,5	100		56.724

Cuadro AE.II.2.82

TIPO MEDIO Y EFECTIVO POR TRAMOS DE INGRESOS. IS 2010

Tramos de ingresos (millones de euros)	% Tipo medio (1)	% Tipo efectivo (2)	% Diferencia (3) = (1) - (2)
0	25,4	23,9	1,5
0 - 0,01	23,3	22,5	0,8
0,01 - 0,05	24,6	23,6	1,0
0,05 - 0,1	23,9	22,4	1,5
0,1 - 0,25	23,8	21,7	2,1
0,25 - 0,5	23,6	20,7	2,9
0,5 - 1	23,6	19,8	3,8
1 - 3	24,5	19,8	4,7
3 - 5	25,1	19,5	5,6
5 - 6	25,0	20,0	5,0
6 - 7,5	26,0	20,0	6,0
7,5 - 10	26,6	20,2	6,4
10 - 25	26,5	19,9	6,6
25 - 50	27,0	19,9	7,1
50 - 75	28,2	19,3	8,9
75 - 100	29,1	17,5	11,6
100 - 250	27,6	18,2	9,4
250 - 500	28,8	16,3	12,5
500 - 750	30,0	16,8	13,2
750 - 1.000	30,0	15,8	14,2
> 1.000	29,9	18,5	11,4
TOTAL	27,9	18,7	9,2

Cuadro AE.II.2.83

RETENCIONES E INGRESOS A CUENTA(*). IS 2010

Tramos de ingresos (millones de euros)	Declarantes			Importe			Media (euros)
	Número	%	% acumulado	Millones de euros	%	% acumulado	
0	2.027	0,5	0,5	2,8	0,1	0,1	1.375
0 - 0,01	36.888	8,3	8,8	14,1	0,4	0,5	383
0,01 - 0,05	59.325	13,4	22,2	122,7	3,8	4,3	2.068
0,05 - 0,1	47.666	10,8	33,0	154,2	4,7	9,0	3.234
0,1 - 0,25	78.978	17,8	50,8	308,5	9,5	18,5	3.907
0,25 - 0,5	61.288	13,8	64,6	246,0	7,6	26,1	4.013
0,5 - 1	52.638	11,9	76,5	222,0	6,8	32,9	4.217
1 - 3	57.400	13,0	89,5	327,2	10,1	43,0	5.700
3 - 5	16.828	3,8	93,3	147,3	4,5	47,5	8.754
5 - 6	4.631	1,0	94,3	44,0	1,4	48,8	9.503
6 - 7,5	4.499	1,0	95,4	57,0	1,8	50,6	12.679
7,5 - 10	4.643	1,0	96,4	70,7	2,2	52,8	15.227
10 - 25	9.218	2,1	98,5	201,4	6,2	59,0	21.848
25 - 50	3.424	0,8	99,3	127,7	3,9	62,9	37.308
50 - 75	1.077	0,2	99,5	57,8	1,8	64,7	53.642
75 - 100	561	0,1	99,6	50,9	1,6	66,2	90.695
100 - 250	964	0,2	99,8	162,3	5,0	71,2	168.380
250 - 500	335	0,1	99,9	205,2	6,3	77,5	612.443
500 - 750	126	0,0	99,9	54,9	1,7	79,2	435.814
750 - 1.000	67	0,0	100,0	28,6	0,9	80,1	426.478
> 1.000	170	0,0	100,0	647,4	19,9	100,0	3.808.203
TOTAL	442.753	100		3.252,7	100		7.346

(*) Excluidos los imputados por AIE's y UTE's.

Cuadro AE.II.2.84

TOTAL DE PAGOS FRACCIONADOS IMPUTABLES A LA AGE. IS 2010

Tramos de ingresos (millones de euros)	Importe		
	Millones de euros	%	% acumulado
0	13,9	0,2	0,2
0 - 0,01	28,2	0,3	0,5
0,01 - 0,05	55,9	0,6	1,1
0,05 - 0,1	68,8	0,8	1,8
0,1 - 0,25	193,7	2,1	3,9
0,25 - 0,5	252,5	2,8	6,7
0,5 - 1	356,0	3,9	10,6
1 - 3	756,9	8,3	18,9
3 - 5	402,0	4,4	23,3
5 - 6	156,8	1,7	25,0
6 - 7,5	176,2	1,9	26,9
7,5 - 10	242,1	2,6	29,6
10 - 25	794,2	8,7	38,3
25 - 50	600,8	6,6	44,9
50 - 75	326,2	3,6	48,4
75 - 100	283,0	3,1	51,5
100 - 250	626,4	6,9	58,4
250 - 500	409,6	4,5	62,9
500 - 750	399,5	4,4	67,2
750 - 1.000	479,1	5,2	72,5
> 1.000	2.514,2	27,5	100,0
TOTAL	9.135,8	100	

Cuadro AE.II.2.85

CUOTA DIFERENCIAL IMPUTABLE A LA AGE. IS 2010

Tramos de ingresos (millones de euros)	Declarantes			Importe			Media (euros)
	Número	%	% acumulado	Millones de euros	%	% acumulado	
0	8.722	1,2	1,2	-10,6	-0,1	-0,1	-1.217
0 - 0,01	52.263	7,2	8,4	-29,9	-0,3	-0,4	-572
0,01 - 0,05	97.744	13,5	22,0	-81,3	-0,8	-1,2	-832
0,05 - 0,1	89.467	12,4	34,4	-58,8	-0,6	-1,7	-657
0,1 - 0,25	146.628	20,3	54,7	-65,2	-0,6	-2,4	-444
0,25 - 0,5	106.643	14,8	69,4	22,8	0,2	-2,1	214
0,5 - 1	84.108	11,6	81,1	111,8	1,1	-1,1	1.329
1 - 3	81.165	11,2	92,3	448,4	4,3	3,3	5.525
3 - 5	21.214	2,9	95,2	332,7	3,2	6,5	15.682
5 - 6	5.636	0,8	96,0	137,2	1,3	7,8	24.347
6 - 7,5	5.328	0,7	96,8	186,6	1,8	9,6	35.022
7,5 - 10	5.360	0,7	97,5	213,7	2,1	11,6	39.877
10 - 25	10.479	1,5	99,0	927,2	8,9	20,6	88.478
25 - 50	3.812	0,5	99,5	858,6	8,3	28,9	225.224
50 - 75	1.231	0,2	99,7	508,3	4,9	33,8	412.952
75 - 100	625	0,1	99,7	310,8	3,0	36,8	497.270
100 - 250	1.100	0,2	99,9	1.100,2	10,6	47,4	1.000.193
250 - 500	383	0,1	99,9	885,9	8,5	55,9	2.313.134
500 - 750	135	0,0	100,0	663,7	6,4	62,3	4.916.128
750 - 1.000	71	0,0	100,0	310,3	3,0	65,3	4.370.847
> 1.000	182	0,0	100,0	3.599,6	34,7	100,0	19.778.109
TOTAL	722.296	100		10.372,2	100		14.360

Cuadro AE.II.2.86

CUOTA DIFERENCIAL POSITIVA IMPUTABLE A LA AGE. IS 2010

Tramos de ingresos (millones de euros)	Declarantes			Importe			Media (euros)
	Número	%	% acumulado	Millones de euros	%	% acumulado	
0	222	0,1	0,1	4,6	0,0	0,0	20.892
0 - 0,01	9.415	3,0	3,1	7,2	0,1	0,1	763
0,01 - 0,05	31.499	10,1	13,2	40,0	0,3	0,4	1.271
0,05 - 0,1	36.320	11,7	24,9	73,4	0,5	0,9	2.021
0,1 - 0,25	64.928	20,8	45,7	199,5	1,4	2,3	3.073
0,25 - 0,5	50.596	16,2	62,0	254,4	1,8	4,1	5.028
0,5 - 1	42.538	13,7	75,6	351,1	2,5	6,6	8.253
1 - 3	44.270	14,2	89,8	830,1	5,9	12,5	18.751
3 - 5	12.183	3,9	93,8	506,8	3,6	16,1	41.603
5 - 6	3.317	1,1	94,8	200,0	1,4	17,5	60.308
6 - 7,5	3.097	1,0	95,8	251,0	1,8	19,3	81.039
7,5 - 10	2.951	0,9	96,8	303,0	2,2	21,5	102.670
10 - 25	5.881	1,9	98,7	1.144,6	8,1	29,6	194.632
25 - 50	2.134	0,7	99,3	1.005,5	7,1	36,7	471.187
50 - 75	700	0,2	99,6	585,3	4,2	40,9	836.174
75 - 100	342	0,1	99,7	414,5	2,9	43,9	1.212.073
100 - 250	596	0,2	99,9	1.312,3	9,3	53,2	2.201.917
250 - 500	213	0,1	99,9	1.097,2	7,8	61,0	5.151.023
500 - 750	72	0,0	100,0	732,9	5,2	66,2	10.179.746
750 - 1.000	35	0,0	100,0	376,3	2,7	68,9	10.750.146
> 1.000	98	0,0	100,0	4.382,8	31,1	100,0	44.722.392
TOTAL	311.407	100		14.072,6	100		45.191

Cuadro AE.II.2.87

CUOTA DIFERENCIAL NEGATIVA IMPUTABLE A LA AGE. IS 2010

Tramos de ingresos (millones de euros)	Declarantes			Importe			Media (euros)
	Número	%	% acumulado	Millones de euros	%	% acumulado	
0	8.500	2,1	2,1	15,3	0,4	0,4	1.795
0 - 0,01	42.848	10,4	12,5	37,1	1,0	1,4	865
0,01 - 0,05	66.245	16,1	28,6	121,4	3,3	4,7	1.832
0,05 - 0,1	53.147	12,9	41,6	132,2	3,6	8,3	2.487
0,1 - 0,25	81.700	19,9	61,4	264,6	7,2	15,4	3.239
0,25 - 0,5	56.047	13,6	75,1	231,5	6,3	21,7	4.131
0,5 - 1	41.570	10,1	85,2	239,3	6,5	28,1	5.756
1 - 3	36.895	9,0	94,2	381,7	10,3	38,5	10.345
3 - 5	9.031	2,2	96,4	174,2	4,7	43,2	19.285
5 - 6	2.319	0,6	96,9	62,8	1,7	44,9	27.089
6 - 7,5	2.231	0,5	97,5	64,4	1,7	46,6	28.856
7,5 - 10	2.409	0,6	98,1	89,2	2,4	49,0	37.044
10 - 25	4.598	1,1	99,2	217,5	5,9	54,9	47.296
25 - 50	1.678	0,4	99,6	147,0	4,0	58,9	87.581
50 - 75	531	0,1	99,7	77,0	2,1	60,9	144.968
75 - 100	283	0,1	99,8	103,7	2,8	63,7	366.557
100 - 250	504	0,1	99,9	212,1	5,7	69,5	420.893
250 - 500	170	0,0	100,0	211,2	5,7	75,2	1.242.575
500 - 750	63	0,0	100,0	69,3	1,9	77,1	1.099.436
750 - 1.000	36	0,0	100,0	65,9	1,8	78,8	1.831.250
> 1.000	84	0,0	100,0	783,2	21,2	100,0	9.323.554
TOTAL	410.889	100		3.700,5	100		9.006

AE.II.3. Impuesto sobre el Valor Añadido

ÍNDICE DE CUADROS

	<u>Página</u>
AEII.3.1 Número de declarantes IVA. Ejercicio 2011.	741
AEII.3.2 IVA 2011. Resumen general.....	741
AEII.3.3 IVA 2011. Tramo de volumen de operaciones régimen general	742
AEII.3.4 Declarantes por IVA. Ejercicio 2011. Datos resumen.....	743
AEII.3.5 Importes declarados en el IVA. Ejercicio 2011.	744
AEII.3.6 Importes medios declarados en el IVA. Ejercicio 2011.....	745

Cuadro AE. II.3.1

NÚMERO DE DECLARANTES IVA. EJERCICIO 2011

Tipo declaración	Total declaraciones	Personas físicas	Personas jurídicas
Régimen general	2.830.570	1.524.816	1.305.754
Régimen simplificado	348.514	328.481	20.033
Régimen General y simplificado	13.769	13.455	314
TOTAL	3.192.853	1.866.752	1.326.101

Cuadro AE.II.3.2

IVA 2011. RESUMEN GENERAL

	2011	2010	Diferencia		Medias		% 11/10
			Total	% 11/10	2011	2010	
Total Declarantes	3.192.853	3.194.252	-1.399	-0,04			
RÉGIMEN GENERAL							
Declarantes	2.844.339	2.834.561	9.778	0,34			
Empresario Industrial	2.013.477	1.994.453	19.024	0,95			
Profesionales	402.128	394.238	7.890	2,00			
Arrendadores locales	293.602	307.188	-13.586	-4,42			
Agricultores y Ganaderos	106.329	108.451	-2.122	-1,96			
Sin Actividad	28.803	30.231	-1.428	-4,72			
Base Imponible	1.623.192.187	1.654.832.576	-31.640.389	-1,91	570.674,66	583.805,60	-2,25
Cuota Régimen Ordinario	213.817.322	208.125.110	5.692.212	2,73	75.172,94	73.424,11	2,38
Cuota Regímenes Especiales	223.387	212.183	11.205	5,28	78,54	74,86	4,92
Adquisiciones Intracomunitarias Bienes	21.090.666	19.826.706	1.263.960	6,38	7.414,96	6.994,63	6,01
Adquisiciones Intracomunitarias Servicios	3.882.730	3.235.503	647.227	20,00	1.365,07	1.141,45	19,59
Inversión del Sujeto Pasivo	5.733.367	5.041.560	691.807	13,72	2.015,71	1.778,60	13,33
Recargo Equivalencia	546.915	574.338	-27.422	-4,77	192,28	202,62	-5,10
I.V.A. Deducido operaciones interiores	166.997.389	159.432.702	7.564.686	4,74	58.712,20	56.245,99	4,38
I.V.A. Deducido importaciones	8.262.716	7.595.453	667.263	8,79	2.904,97	2.679,59	8,41
I.V.A. Deducido adq. Intracom. Bienes	21.016.600	19.770.325	1.246.274	6,30	7.388,92	6.974,74	5,94
I.V.A. Deducido adq. Intracom. Servicios	3.570.266	3.026.093	544.173	17,98	1.255,22	1.067,57	17,58
Resultado Reg.Simplificado (Par83)	19.872	21.450	-1.578	-7,36	6,99	7,57	-7,68
RÉGIMEN SIMPLIFICADO							
Declarantes	348.514	359.691	-11.177	-3,11			
- Empresario Industrial	329.676	340.473	-10.797	-3,17			
- Agricultores y Ganaderos	18.440	18.844	-404	-2,14			
- Resto	398	374	24	6,42			
Cuota derivada del reg. simplificado	519.889	569.283	-49.395	-8,68	1.491,73	1.582,70	-5,75
Resultado del régimen. Simplificado	384.493	421.644	-37.150	-8,81	1.103,24	1.172,24	-5,89
LIQUIDACIÓN							
Suma de resultados	44.090.697	46.251.869	-2.161.172	-4,67	13.809,18	14.479,72	-4,63
Resultado atribuible a la Admón. Estado	42.558.091	44.596.080	-2.037.989	-4,57	13.329,17	13.961,35	-4,53
Compensación periodos anteriores	4.986.960	5.713.988	-727.028	-12,72	1.561,91	1.788,83	-12,69
Resultado liquidación anual	37.571.131	38.882.092	-1.310.961	-3,37	11.767,26	12.172,52	-3,33
Ingresos	54.188.236	55.779.375	-1.591.139	-2,85	16.971,73	17.462,42	-2,81
Devolución mensual	17.160.450	15.420.174	1.740.277	11,29	5.374,64	4.827,48	11,33
Devolución anual	6.217.666	6.555.956	-338.289	-5,16	1.947,37	2.052,42	-5,12
Compensaciones	4.510.072	5.444.836	-934.763	-17,17	1.412,55	1.704,57	-17,13

- Importes totales en miles de euros.
- La media está calculada sobre el total de declarantes.
- Medias expresadas en euros.

Cuadro AE.II.3.3

**IVA 2011. TRAMO DE VOLUMEN DE OPERACIONES
RÉGIMEN GENERAL**
(Miles de euros)

Tramos (en miles de euros)	Número	Volumen de Operaciones	Total Cuotas IVA y Recargo de Equivalencia	Suma de deducciones	Resultado Régimen Simplificado	BITD
Cero (*)	188.380	0	392.429	1.881.292	553	-9.081.718
0 - 300	2.314.129	108.235.304	16.546.673	11.870.585	19.271	35.568.914
300 - 600	136.564	57.688.720	8.393.208	6.235.992	50	17.928.776
600 - 3.000	151.711	193.580.901	27.973.110	21.959.242	-2	50.649.773
3.000 - 6.000	25.793	108.156.404	15.075.459	12.534.933	0	22.216.481
6.000 - 15.000	15.697	145.275.500	20.072.451	16.817.724	0	27.127.565
15.000 - 30.000	5.838	121.469.042	16.191.150	13.941.241	0	19.349.257
30.000 - 60.000	3.100	129.491.667	16.918.872	15.492.385	0	15.220.884
Mayor de 60.000	3.127	1.180.862.969	122.930.086	100.073.713	0	161.558.139
TOTALES	2.844.339	2.044.760.506	244.493.438	200.807.106	19.872	340.538.071

BITD: Base imponible Teórica declarada.

(*) En este tramo se encuentran, entre otros, los declarantes cuya tributación en IVA se efectúa por regímenes especiales que liquidan el IVA directamente mediante los márgenes.

Cuadro AE.II.3.4

DECLARANTES POR IVA EJERCICIO 2011. DATOS RESUMEN

DECLARANTES		RÉGIMEN GENERAL			3.192.853
1. BASE IMPONIBLE Y CUOTA		BASE IMPONIBLE	TIPO %	CUOTA	
1. Régimen Ordinario	01	152.817	4	02	152.817
	03	3.979	7	04	3.979
	527	632.239	8	528	632.239
	05	20.340	16	06	20.340
2. Operaciones Intragrupo	529	2.378.490	18	530	2.378.490
	500	59	4	501	59
	502	2	7	503	2
	531	170	8	532	170
	504	19	16	505	19
	533	1.709	18	534	1.709
3. Régimen Especial Bienes Usados	07	66	4	08	66
	09	0	7	10	0
	535	133	8	536	133
	11	66	16	12	66
	537	6.045	18	538	6.045
4. Régimen Especial Agencias de Viajes	13	28	16	14	28
	539	1.863	18	540	1.863
5. Adquisiciones Intracomunitarias de Bienes.	21	5.209	4	22	5.209
	23	236	7	24	236
	541	15.264	8	542	15.264
	25	1.753	16	26	1.753
	543	150.325	18	544	150.325
6. Adquisiciones Intracomunitarias de Servicios.	545	196	4	546	196
	547	13	7	548	13
	549	850	8	550	850
	551	696	16	552	696
	553	37.785	18	554	37.785
7. IVA devengado por inversión del sujeto pasivo	27	22.197		28	22.197
8. Modificación de Bases y Cuotas	29	60.134		30	61.529
9. Modif. de Bases y Cuotas por Auto de decl. Concurso de Acreedores	31	8.397		32	8.668
10. Total Bases y Cuotas IVA	33	2.655.625		34	2.655.726
11. Recargo Equivalencia	35	18.729	0,50	36	18.729
	37	32.724	1	38	32.724
	39	58.051	4	40	58.051
	41	72	1,75	42	72
12. Modificación Recargo Equivalencia	43	642		44	781
13. Modif. Recargo Equiv. por Auto de decl. Concurso de Acreedores	45	298		46	393
14. Total Cuotas IVA y Recargo Equivalencia (34+36+38+40+42+44+46)				47	2.655.771
2. DEDUCCIONES		BASE IMPONIBLE		CUOTAS DEDUCIBLES	
IVA deducible Operaciones Interiores (Bienes y Serv. ctes.)	48	2.265.764		49	2.265.739
(Bienes de Inversión)	50	344.562		51	344.608
(Op. Intragrupos Bienes y Servicios)	512	1.214		513	1.214
(Op. Intragrupos Bienes de inversión)	520	118		521	118
IVA deducible en Importaciones (Bienes ctes.)	52	42.895		53	42.895
(Bienes de inversión)	54	3.633		55	3.633
IVA deducible en Adquisic. Intracom. (Bienes ctes.)	56	158.590		57	158.590
(Bienes de inversión)	58	10.501		59	10.501
(Servicios)	597	37.158		598	37.158
Compensaciones Rég. Especial de Agríc. Ganadería y Pesca	60	27.927		61	27.927
Rectificación de deducciones				62	9.251
Regularización de Inversiones				63	4.544
Regularización por aplicación porcentaje definitivo de prorata				522	37.748
Suma de Deducciones (49+ 51+ 513 + 521 + 53+ 55 + 57+ 59 + 61+ 62+ 63 + 522)				64	2.280.479
3. RESULTADO				65	2.803.489
RESULTADO REGIMEN GENERAL (47-64)					
4. IVA DEVENGADO		RÉGIMEN SIMPLIFICADO			CUOTAS ANUALES
Suma de cuotas derivadas del régimen simplificado (Act. No Agrícolas, Ganaderas y Forestales)				74	343.040
Suma de cuotas derivadas del régimen simplificado (Act. Agrícolas, Ganaderas y Forestales)				75	19.389
Adquisición intracomunitaria de bienes				76	2.174
IVA devengado por inversión del sujeto pasivo				77	867
IVA devengado en entrega de activos fijos				78	15.170
Total Cuota Resultante (74+75+76+77+78)				79	362.174
5. DEDUCCIONES				CUOTAS DEDUCIBLES	
IVA soportado en adquisición de activos fijos				80	71.345
Regularización de bienes de inversión				81	1.791
Suma de deducciones (80+81)				82	72.904
6. RESULTADO				83	362.240
Resultado Régimen Simplificado (79-82)					
7. LIQUIDACIÓN ANUAL				84	3.151.979
Suma de resultados (65+83)					
Resultado atribuible a la Admon del Estado (84 o 92 si tributación territorial)					3.151.972
Compensación de cuotas del ejercicio anterior (85 o 93 si tributación territorial)					623.147
Resultado de la liquidación (86 o 94 si tributación territorial)					3.186.853
8. RESULTADO DE LAS LIQUIDACIONES				95	2.446.004
Ingresos				96	26.656
Devoluciones mensuales				524	1867
Devoluciones solicitadas por cuotas soportadas				97	724.138
Compensaciones				98	379.511
Devoluciones anuales				525	6.168
Resultados positivos autoliquidaciones del ejercicio				526	6.309
Resultados negativos autoliquidaciones del ejercicio					

Cuadro AE.II.3.5

IMPORTES DECLARADOS EN EL IVA. EJERCICIO 2011

(Importes en euros)

DECLARANTES		RÉGIMEN GENERAL			3.192.853
1. BASE IMPONIBLE Y CUOTA		BASE IMPONIBLE	TIPO %	CUOTA	
1. Régimen Ordinario	01	111.571.011,733	4	02	4.462.930,366
	03	215.445,272	7	04	15.159,107
	527	292.706.241,411	8	528	23.416.757,010
	05	1.357.783,642	16	06	217.444,684
	529	1.027.403.093,204	18	530	184.934.340,380
2. Operaciones Intragrupo	500	818.988,211	4	501	32.759,887
	502	122,721	7	503	8,591
	531	382.777,774	8	532	30.622,391
	504	48.238,417	16	505	7.652,447
	533	3.886.888,453	18	534	699.646,797
3. Régimen Especial Bienes Usados	07	1.091,241	4	08	43,650
	09	0	7	10	0
	535	13.136,383	8	536	1.050,902
	11	694,371	16	12	109,616
	537	597.348,549	18	538	107.522,739
4. Régimen Especial Agencias de Viajes	13	606,158	16	14	96,985
	539	636.463,566	18	540	114.563,516
5. Adquisiciones Intracomunitarias de Bienes.	21	11.617,467,838	4	22	464.882,528
	23	37.916,983	7	24	2.655,100
	541	13.758.374,726	8	542	1.100.700,687
	25	409,765,291	16	26	65.598,576
	543	108.100.166,606	18	544	19.456.829,214
6. Adquisiciones Intracomunitarias de Servicios.	545	170.645,847	4	546	6.825,799
	547	662,698	7	548	46,391
	549	64.241,414	8	550	5.138,906
	551	47.233,722	16	552	7.560,614
	553	21.461,953,062	18	554	3.863.158,432
7. IVA devengado por inversión del sujeto pasivo	27	33.210,699,106		28	5.733,367,135
8. Modificación de Bases y Cuotas	29	-4.737,150,010		30	-696,554,181
9. Modif. de Bases y Cuotas por Auto de decl. Concurso de Acreedores	31	-589,711,276		32	-101,884,440
10. Total Bases y Cuotas IVA	33	1.623.192.187,115		34	243.949,033,827
11. Recargo Equivalencia	35	12.821,918,098	0,50	36	64,110,937
	37	6.709,321,576	1	38	67,096,954
	39	6.304,070,316	4	40	252.161,114
	41	9.345,511,630	1,75	42	163.546,398
12. Modificación Recargo Equivalencia	43	-3.756,086		44	-380,178
13. Modif. Recargo Equiv. por Auto de decl. Concurso de Acreedores	45	-14.382,472		46	-2.130,743
14. Total Cuotas IVA y Recargo Equivalencia (34+36+38+40+42+44+46)	47			47	244.493,438,309
2. DEDUCCIONES		BASE IMPONIBLE		CUOTAS DEDUCIBLES	
IVA deducible Operaciones Interiores (Bienes y Serv. ctes.)	48	1.044.595,263,852		49	157.946,005,431
(Bienes de Inversión)	50	50.426,124,449		51	8.484,225,468
(Op. Intragrupos Bienes y Servicios)	512	5.069,598,335		513	550,193,386
(Op. Intragrupos Bienes de inversión)	520	121,172,072		521	16,964,467
IVA deducible en Importaciones (Bienes ctes.)	52	57,346,653,850		53	8.168,840,257
(Bienes de inversión)	54	612,602,025		55	93,875,589
IVA deducible en Adquisic. Intracom. (Bienes ctes.)	56	131,268,808,737		57	20.578,659,269
(Bienes de inversión)	58	2.579,869,420		59	437,941,338
(Servicios)	597	20.423,303,570		598	3.570,265,615
Compensaciones Rég. Especial de Agr. Ganadería y Pesca	60	11.828,507,717		61	1.146,815,836
Rectificación de deducciones				62	-110,269,576
Regularización de Inversiones				63	-5,074,278
Regularización por aplicación porcentaje definitivo de prorratea				522	-71,335,551
Suma de Deducciones (49+ 51+ 513+521+ 53+ 55+ 57+ 59+ 61+ 62+ 63 + 522)	64			64	200.807,106,250
3. RESULTADO					
RESULTADO REGIMEN GENERAL (47-64)				65	43.686,332,059
		RÉGIMEN SIMPLIFICADO			
4. IVA DEVENGADO				CUOTAS ANUALES	
Suma de cuotas derivadas del régimen simplificado (Act. No Agrícolas, Ganaderas y Forestales)				74	537,796,594
Suma de cuotas derivadas del régimen simplificado (Act. Agrícolas, Ganaderas y Forestales)				75	7,972,860
Adquisición intracomunitaria de bienes				76	4,103,464
IVA devengado por inversión del sujeto pasivo				77	1,184,077
IVA devengado en entrega de activos fijos				78	30,006,779
Total Cuota Resultante (74+75+76+77+78)				79	581,063,773
5. DEDUCCIONES				CUOTAS DEDUCIBLES	
IVA soportado en adquisición de activos fijos				80	173,864,268
Regularización de bienes de inversión				81	2,834,289
Suma de deducciones (80+81)				82	176,698,557
6. RESULTADO					
Resultado Régimen Simplificado (79-82)				83	404,365,217
7. LIQUIDACION ANUAL					
Suma de resultados (65+83)				84	44,090,697,276
Resultado atribuible a la Admon del Estado (84 o 92 si tributación territorial)					42,558,091,251
Compensación de cuotas del ejercicio anterior (85 o 93 si tributación territorial)					4,986,959,889
Resultado de la liquidación (86 o 94 si tributación territorial)					37,571,131,362
8. RESULTADO DE LAS LIQUIDACIONES					
Ingresos				95	54,188,236,046
Devoluciones mensuales				96	17,160,450,387
Devoluciones solicitadas por cuotas soportadas				524	6,383,294
Compensaciones				97	4,510,072,257
Devoluciones anuales				98	6,217,666,467
Resultados positivos autoliquidaciones del ejercicio				525	15,574,525,933
Resultados negativos autoliquidaciones del ejercicio				526	4,454,123,045

Cuadro AE.II.3.6

IMPORTES MEDIOS DECLARADOS EN EL IVA EJERCICIO 2011

MEDIAS EN EUROS SOBRE DECLARACIONES POR PARTIDAS					
RÉGIMEN GENERAL					
1. BASE IMPONIBLE Y CUOTA		BASE IMPONIBLE	TIPO %		CUOTA
1. Régimen Ordinario	01	730.096	4	02	29.204
	03	54.146	7	04	3.610
	527	462.988	8	528	37.038
	05	66.754	16	06	10.690
	529	431.956	18	530	77.753
2. Operaciones Intragrupo	500	13.881.156	4	501	555.252
	502	61.361	7	503	4.295
	531	2.251.634	8	532	180.132
	504	2.538.864	16	505	402.760
	533	2.274.364	18	534	409.390
3. Régimen Especial Bienes Usados	07	16.534	4	08	661
	09		7	10	
	535	98.770	8	536	7.902
	11	10.369	16	12	1.661
	537	98.817	18	538	17.787
4. Régimen Especial Agencias de Viajes	13	21.648	16	14	3.464
	539	341.634	18	540	61.494
5. Adquisiciones Intracomunitarias de Bienes.	21	2.230.268	4	22	89.246
	23	160.665	7	24	11.250
	541	901.361	8	542	72.111
	25	233.751	16	26	37.421
	543	719.110	18	544	129.432
6. Adquisiciones Intracomunitarias de Servicios.	545	870.642	4	546	34.826
	547	50.977	7	548	3.569
	549	75.578	8	550	6.046
	551	67.865	16	552	10.863
	553	568.002	18	554	102.241
7. IVA devengado por inversión del sujeto pasivo	27	1.496.180		28	258.295
8. Modificación de Bases y Cuotas	29	-78.777		30	-11.321
9. Modif. de Bases y Cuotas por Auto de decl. Concurso de Acreedores	31	-70.229		32	-11.754
10. Total Bases y Cuotas IVA	33	611.228		34	91.858
11. Recargo Equivalencia	35	684.602	0,50	36	3.423
	37	205.028	1	38	2.050
	39	108.595	4	40	4.344
	41	129.798.773	1,75	42	2.271.478
12. Modificación Recargo Equivalencia	43	-5.851		44	-487
13. Modif. Recargo Equiv. por Auto de decl. Concurso de Acreedores	45	-48.263		46	-5.422
14. Total Cuotas IVA y Recargo Equivalencia (34+36+38+40+42+44+46)				47	92.061
2. DEDUCCIONES		BASE IMPONIBLE			CUOTAS DEDUCIBLES
IVA deducible Operaciones Interiores (Bienes y Serv. ctes.)	48	461.034		49	69.711
(Bienes de Inversión)	50	146.348		51	24.620
(Op. Intragrupos Bienes y Servicios)	512	4.175.946		513	453.207
(Op. Intragrupos Bienes de inversión)	520	1.026.882		521	143.767
IVA deducible en Importaciones (Bienes ctes.)	52	1.336.908		53	190.438
(Bienes de inversión)	54	168.622		55	25.840
IVA deducible en Adquisic. Intracom. (Bienes ctes.)	56	827.724		57	129.760
(Bienes de inversión)	58	245.678		59	41.705
(Servicios)	597	549.634		598	96.083
Compensaciones Rég. Especial de Agrí. Ganadería y Pesca	60	423.551		61	41.065
Rectificación de deducciones				62	-11.920
Regularización de Inversiones				63	-1.117
Regularización por aplicación porcentaje definitivo de prorata				522	-1.890
Suma de Deducciones (49+ 51+ 513+521+ 53+ 55+ 57+ 59+ 61+ 62+ 63 + 522)				64	88.055
3. RESULTADO					
RESULTADO REGIMEN GENERAL (47-64)				65	15.583
		RÉGIMEN SIMPLIFICADO			
4. IVA DEVENGADO					CUOTAS ANUALES
Suma de cuotas derivadas del régimen simplificado (Act. No Agrícolas, Ganaderas y Forestales)				74	1.568
Suma de cuotas derivadas del régimen simplificado (Act. Agrícolas, Ganaderas y Forestales)				75	412
Adquisición intracomunitaria de bienes				76	1.888
IVA devengado por inversión del sujeto pasivo				77	1.366
IVA devengado en entrega de activos fijos				78	1.978
Total Cuota Resultante (74+75+76+77+78)				79	1.604
5. DEDUCCIONES					CUOTAS DEDUCIBLES
IVA soportado en adquisición de activos fijos				80	2.437
Regularización de bienes de inversión				81	1.583
Suma de deducciones (80+81)				82	2.424
6. RESULTADO					
Resultado Régimen Simplificado (79-82)				83	1.116
7. LIQUIDACIÓN ANUAL					
Suma de resultados (65+83)				84	13.988
Resultado atribuible a la Admon del Estado (84 o 92 si tributación territorial)					13.502
Compensación de cuotas del ejercicio anterior (85 o 93 si tributación territorial)					8.003
Resultado de la liquidación (86 o 94 si tributación territorial)					11.789
8. RESULTADO DE LAS LIQUIDACIONES					
Ingresos				95	22.154
Devoluciones mensuales				96	643.774
Devoluciones solicitadas por cuotas soportadas				524	3.419
Compensaciones				97	6.228
Devoluciones anuales				98	16.383
Resultados positivos autoliquidaciones del ejercicio				525	2.525.053
Resultados negativos autoliquidaciones del ejercicio				526	705.995

AE.III. Comercio Exterior, Aduanas e Impuestos Especiales

ÍNDICE DE CUADROS

	<i><u>Página</u></i>
AE.III.1 IVA a la importación y operaciones asimiladas (2011). Recaudación por delegaciones de la AEAT	753
AE.III.2 Recaudación líquida por delegaciones de la Agencia Tributaria en concepto de Impuestos Especiales durante 2011	755
AE.III.3 Evolución del comercio exterior. Periodo 2001-2011.....	756
AE.III.4 Evolución del comercio exterior. Periodo 2001-2011.....	756
AE.III.5 Declaraciones de importación y exportación (DUAS completos) presentados en las aduanas españolas (2001-2011	757
AE.III.6 Recaudación total. Periodo 2002-2011	758
AE.III.7 Recaudación de IVA por importaciones y operaciones asimiladas. Periodo 2001-2011	759
AE.III.8 Recaudación efectiva por comercio exterior. Periodo 2001-2011	760

ÍNDICE DE GRÁFICOS

	<i><u>Página</u></i>
AE.III.1 Evolución de la recaudación de los IIEE de Fabricación. Periodo 2001-2011	754
AE.III.2 Número de declaraciones de importación y exportación (DUAS completos).Periodo 2001-2011	756
AE.III.3 Recaudación total. Periodo 2002-2011	757
AE.III.4 Evolución de la recaudación de los tributos sobre el comercio exterior e Impuestos Especiales de Fabricación. Periodo 2001-2011	758
AE.III.5 Recaudación de IVA por importaciones y operaciones asimiladas. Periodo 2001-2011	759

Cuadro AE.III.1

IVA A LA IMPORTACIÓN Y OPERACIONES ASIMILADAS (2011)
RECAUDACIÓN POR DELEGACIONES DE LA AEAT
(Millones de euros)

Aduana	Total	Aduana	Total
Álava/Araba	23,21	Málaga	47,35
Albacete	0,08	Murcia	21,26
Alicante	138,02	Navarra	17,76
Almería	51,97	Ourense	7,10
Ávila	-	Oviedo	125,71
Badajoz	1,05	Palencia	0,01
Illes Balears	15,05	Pontevedra	32,60
Barcelona	2.875,25	La Palmas	0,01
Burgos	9,72	Salamanca	16,19
Cáceres	1,62	Santa Cruz de Tenerife	-
Cádiz	454,62	Cantabria	66,00
Castellón	68,49	Segovia	0,01
Ciudad Real	2,38	Sevilla	48,52
Córdoba	0,09	Soria	-
A Coruña	249,36	Tarragona	244,95
Cuenca	-	Teruel	-
Girona	88,27	Toledo	8,62
Granada	11,95	Valencia	1.467,19
Guadalajara	27,13	Valladolid	48,68
Gipuzkoa	104,01	Bizkaia	591,61
Huelva	62,43	Zamora	0,00
Huesca	0,03	Zaragoza	249,85
Jaén	0,89	Cartagena	65,19
León	1,16	Gijón	328,34
Lleida	6,03	Jerez de la Frontera	0,02
La Rioja	2,21	Vigo	182,81
Lugo	23,77	Ceuta	-
Madrid	1.048,00	Melilla	-
TOTAL			8.836,56

Gráfico AE.III.1

**EVOLUCIÓN DE LA RECAUDACIÓN DE LOS IIEE DE FABRICACIÓN.
PERIODO 2001-2011**

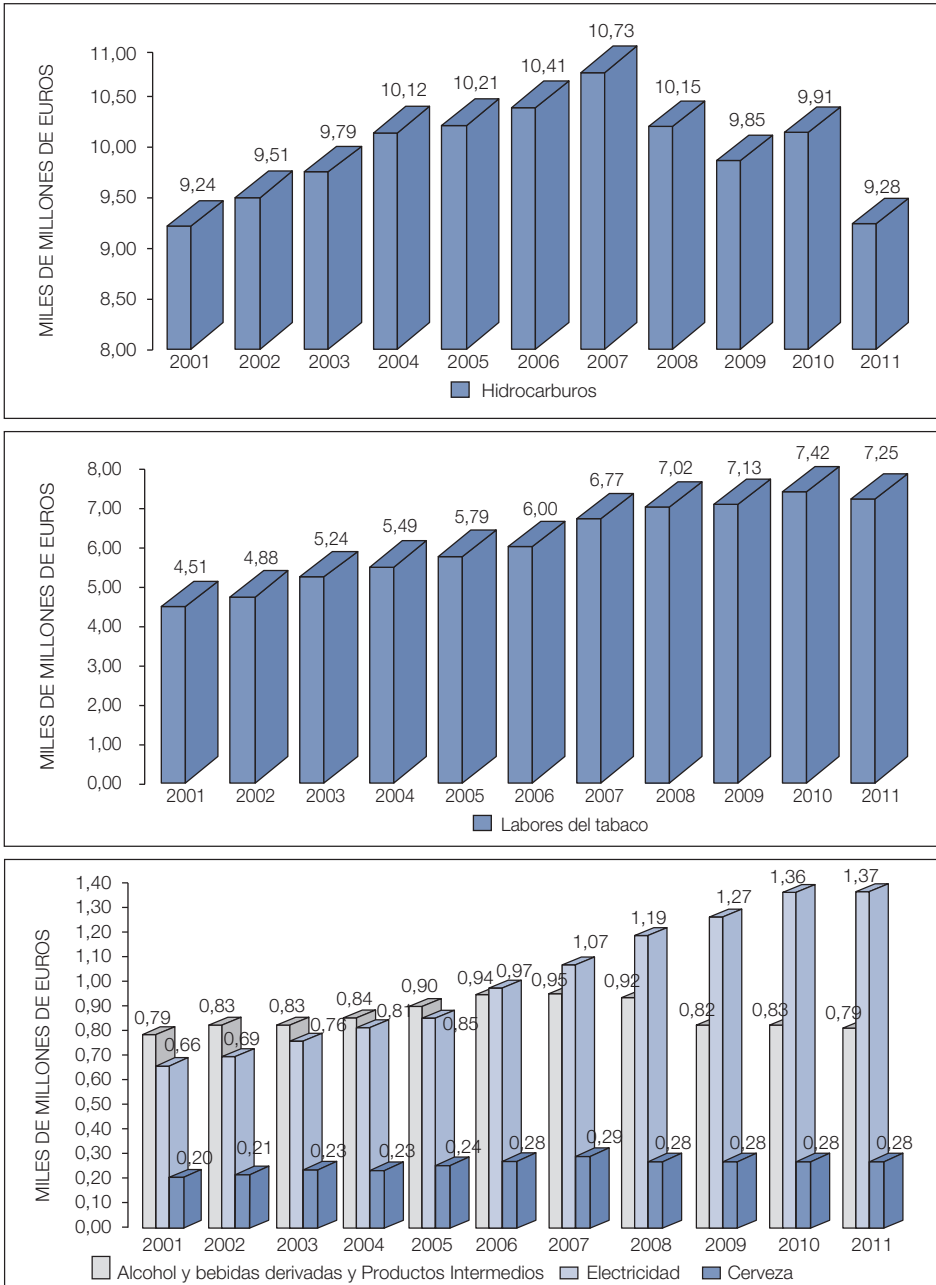

Cuadro AE.III.2

**RECAUDACIÓN LÍQUIDA POR DELEGACIONES
DE LA AGENCIA TRIBUTARIA EN CONCEPTO DE IMPUESTOS
ESPECIALES DURANTE 2011**
(Miles de euros)

Delegación	Total	Delegación	Total
Álava/Araba	59.243	Málaga	106.536
Albacete	5.053	Murcia	8.126
Alicante	13.361	Navarra	17.580
Almería	2.315	Ourense	6.351
Ávila	-1.644	Oviedo	94.039
Badajoz	-2.996	Palencia	-3.534
Illes Balears	14.865	Pontevedra	4.423
Barcelona	911.394	La Palmas	27.130
Burgos	29.063	Salamanca	-4.005
Cáceres	-1.211	Santa Cruz de Tenerife	15.233
Cádiz	73.993	Cantabria	31.542
Castellón	10.990	Segovia	18.647
Ciudad Real	-3.304	Sevilla	83.868
Córdoba	6.762	Soria	-2.309
A Coruña	17.325	Tarragona	19.154
Cuenca	-4.668	Teruel	-2.402
Girona	46.941	Toledo	12.424
Granada	127.154	Valencia	203.446
Guadalajara	145.466	Valladolid	-5.736
Gipuzkoa	139	Bizkaia	342.553
Huelva	95.595	Zamora	2.094
Huesca	-533	Zaragoza	-3.083
Jaén	-2.614	Cartagena	88.896
León	-3.035	Gijón	51.523
Lleida	12.078	Jerez de la Frontera	16.477
La Rioja	4.603	Vigo	-701
Lugo	10.268	Ceuta	1.439
Madrid	16.285.308	Melilla	1.612
TOTAL			18.983.234

En los importes totales no se han incluido la recaudación líquida que procede del Impuesto Especial Sobre Determinados Médios de Transporte, ya que la misma se encuentra íntegramente cedida a las Comunidades Autónomas.

Cuadro AE.III.3

EVOLUCIÓN DEL COMERCIO EXTERIOR. PERIODO 2001-2011

Años	Importaciones Terceros Países + Introducción Unión Europea		Exportaciones Terceros Países + Expediciones Unión Europea	
	Miles de millones de euros	Índice (base 2001)	Miles de millones de euros	Índice (base 2001)
2001	173,21	100,00	129,77	100,00
2002	175,27	101,19	133,27	102,70
2003	185,11	106,87	138,12	106,43
2004	208,41	120,32	146,92	113,22
2005	232,95	134,49	155,00	119,44
2006	262,69	151,66	170,44	131,34
2007	285,04	164,56	185,02	142,58
2008	283,39	163,61	189,23	145,82
2009	206,12	119,00	159,89	123,21
2010	240,06	138,59	186,78	143,93
2011(*)	260,94	150,65	215,43	166,01

(*) Datos provisionales

Cuadro AE.III.4

EVOLUCIÓN DEL COMERCIO EXTERIOR. PERIODO 2001-2011

Años	Importaciones Terceros Países + Introducción Unión Europea		Exportaciones Terceros Países + Expediciones Unión Europea	
	Millones de toneladas	Índice (base 2001)	Millones de toneladas	Índice (base 2001)
2001	224,00	100,00	94,29	42,09
2002	240,93	107,56	96,17	101,99
2003	242,83	108,41	103,24	109,49
2004	257,74	115,06	108,55	115,12
2005	274,70	122,63	108,09	114,64
2006	270,90	120,94	101,60	107,75
2007	279,01	124,56	106,46	112,91
2008	287,99	128,57	130,20	138,08
2009	235,95	105,33	117,02	124,11
2010	236,98	105,79	128,21	135,97
2011(*)	233,40	104,20	141,04	149,58

(*) Datos provisionales

Cuadro AE.III.5

**DECLARACIONES DE IMPORTACIÓN Y EXPORTACIÓN
(DUAS COMPLETOS) PRESENTADOS EN LAS ADUANAS ESPAÑOLAS
(2001-2011)**

Años	Importación	Exportación
2001	1.588.899	3.861.929
2002	1.729.263	4.046.957
2003	1.943.522	4.210.141
2004	2.506.961	4.204.477
2005	3.723.713	4.226.022
2006	3.885.022	4.389.049
2007	4.216.840	4.479.101
2008	4.168.889	4.362.131
2009	3.567.872	3.885.609
2010	4.040.018	4.505.497
2011	4.263.240	5.051.000

Gráfico AE.III.2

NÚMERO DE DECLARACIONES DE IMPORTACIÓN Y EXPORTACIÓN (DUAS COMPLETOS) PERIODO 2001-2011

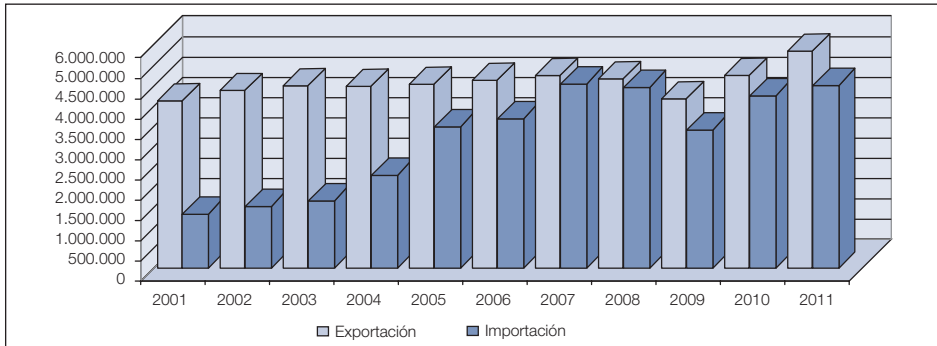

Cuadro AE.III.6

RECAUDACIÓN TOTAL. PERIODO 2002-2011 (Millones de euros)

Concepto	2002	2003	2004	2005	2006	2007	2008	2009	2010	2011
Recursos UE	941,22	1004,46	1285,04	1462,98	1.597,21	1.720,12	1.586,16	1.335,68	1.544,10	1.560,21
Exacciones sobre tráfico exterior ⁽¹⁾	11,88	11,09	12,13	4,59	2,62	7,24	8,29	5,58	4,14	2,62
IVA Importación ⁽²⁾	10.733,82	11.593,98	12.657,00	9.713,25	8.645,07	9.374,43	9.285,84	6.313,26	7.936,81	8.836,57
Impuestos Especiales	17.347,32	18.195,10	19.035,72	19.790,74	18.605,27	19.786,30	19.579,90	19.349,02	19.806,10	18.974,30
TOTAL RECAUDACIÓN	29.034,24	30.804,63	32.989,89	30.971,56	28.850,17	30.888,09	30.460,19	27.003,54	29.291,15	29.373,70

(1) Recursos RHE.

(2) Importación + Operaciones Asimiladas.

Gráfico AE.III.3

RECAUDACIÓN TOTAL. PERIODO 2002-2011 (Millones de euros)

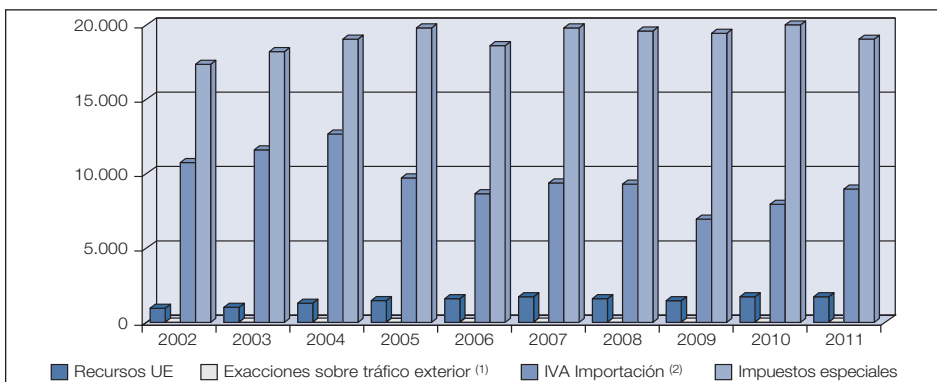

(1) Recursos RHE.

(2) Importación + Operaciones Asimiladas.

Gráfico AE.III.4

EVOLUCIÓN DE LA RECAUDACIÓN DE LOS TRIBUTOS SOBRE COMERCIO EXTERIOR E IMPUESTOS ESPECIALES DE FABRICACIÓN. 2001-2011

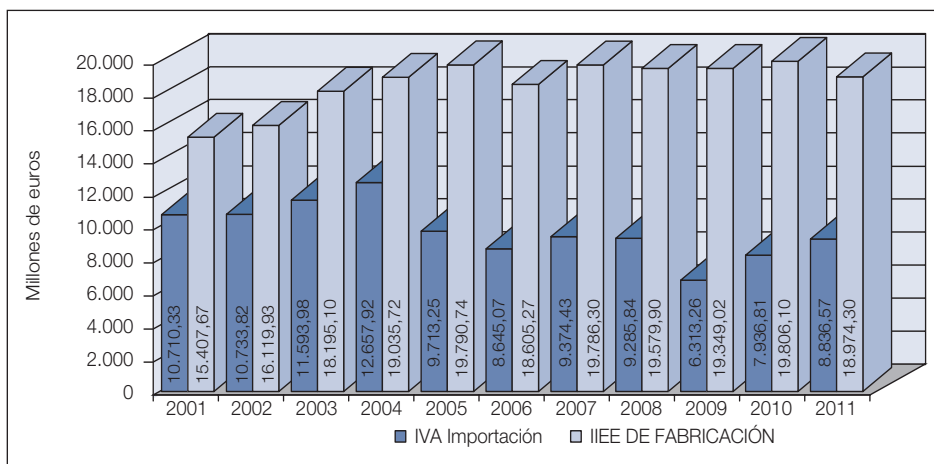
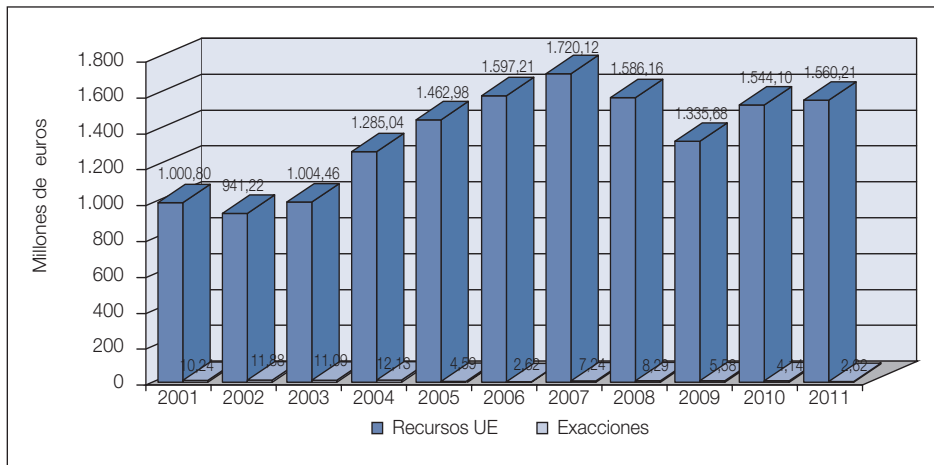

Cuadro AE.III.7

RECAUDACIÓN DE IVA POR IMPORTACIONES Y OPERACIONES ASIMILADAS. PERIODO 2001-2011

(Millones de euros)

Años ⁽¹⁾	Valor CIF Importaciones	IVA Import - Oper. Asim.
2001	66.682,33	10.710,33
2002	68.824,57	10.733,82
2003	72.409,92	11.593,98
2004	83.475,22	12.657,92
2005	104.322,84	9.713,25
2006	123.621,52	8.645,07
2007	140.022,81	9.374,43
2008	141.830,58	9.285,84
2009	108.045,30	6.313,26
2010	123.628,45	7.936,81
2011	143.734,26	8.836,57

⁽¹⁾ A partir de 1993 las adquisiciones intracomunitarias no se consideran técnicamente como importaciones y, por tanto, se excluye su valor CIF y recaudación por IVA.

Gráfico AE.III.5

EVOLUCIÓN DE LA RECAUDACIÓN POR IVA. IMPORTACIONES Y OPERACIONES ASIMILADAS. PERIODO 2001-2011

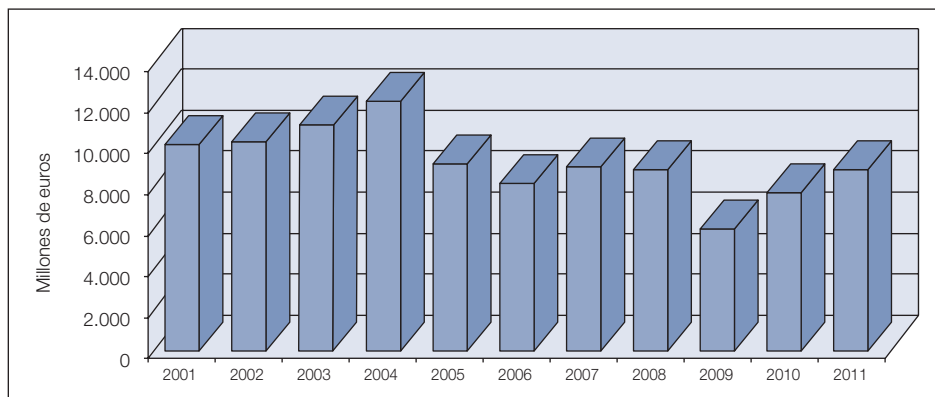

Cuadro AE.III.8

**RECAUDACIÓN EFECTIVA
POR COMERCIO EXTERIOR. PERIODO 2001-2011**
(Millones de euros)

Años	Recursos de la Unión Europea			Recursos de la Hacienda Pública española					Total
	Recursos propios U.E.		Ingresos extrapresupuestarios C.E.	Derechos menores	Otros ingresos del Tesoro	Derechos Arancel Español y otros tributos suprimidos	IVA	Impuestos Especiales (Comercio Exterior)	
	Arancel Importación de la C.E., derechos antidumping y exacción T.P.A.	Exacciones política agrícola común y cotizaciones azúcar e isoglucosa							
2001	932,00	68,80	0,00	5,85	4,25	0,14	10.710,33	27,16	11.748,53
2002	882,06	59,16	0,00	6,14	5,18	0,56	10.733,82	25,44	11.712,36
2003	947,21	57,25	0,00	5,47	4,64	0,98	11.593,98	25,82	12.635,35
2004	1.184,54	99,18	1,32	3,15	8,38	0,60	12.657,92	27,84	8.178,00
2005	1.350,04	112,94	0,00	2,94	1,65	0,00	9.713,25	43,75	11.224,57
2006	1.527,73	69,48	0,00	0,96	1,66	0,00	8.630,96	52,63	10.283,42
2007	1.671,25	48,87	0,00	4,91	2,33	0,02	9.387,34	52,14	11.166,86
2008	1.548,16	37,96	0,00	4,31	3,98	0,00	9.285,84	54,17	10.934,42
2009	1.295,90	39,78	0,00	2,02	3,55	0,01	6.313,26	56,61	7.711,13
2010	1.506,84	37,26	0,00	1,78	2,33	0,03	7.936,81	54,61	9.539,66
2011	1.553,53	6,68	0,00	0,59	1,97	0,06	8.836,57	39,26	10.438,66

(*) Desde junio de 2009 la UE ha modificado los conceptos presupuestarios de los recursos propios tradicionales quedando los derechos agrícolas incluidos dentro de los derechos de arancel.

AE.IV. Inspección

ÍNDICE DE CUADROS

	<i><u>Página</u></i>
AE.IV.1 Evolución magnitudes significativas. Equipos y Unidades de Inspección	767
AE.IV.2 Evolución magnitudes significativas. Equipos y Unidades Regionales de inspección	768
AE.IV.3 Evolución magnitudes significativas. Delegación Central de Grandes Contribuyentes.....	769

ÍNDICE DE GRÁFICOS

	<i><u>Página</u></i>
AE.IV.1 Evolución magnitudes significativas. Equipos y Unidades de Inspección	767
AE.IV.2 Evolución magnitudes significativas. Equipos y Unidades Regionales de inspección	768
AE.IV.3 Evolución magnitudes significativas. Delegación Central de Grandes Contribuyentes.....	769

Cuadro AE.IV.1

EVOLUCIÓN MAGNITUDES SIGNIFICATIVAS

Equipos y Unidades de Inspección

Equipos y Unidades de Inspección	2005	2006	2007	2008	2009	2010	2011
Deuda media por contribuyente(*)	0,070	0,076	0,096	0,094	0,115	0,122	0,138
Deuda media por contribuyente en el IRPF(*)	0,053	0,044	0,053	0,046	0,056	0,059	0,072
Deuda media por contribuyente en IS(*)	0,115	0,114	0,139	0,121	0,149	0,142	0,145
Deuda media por contribuyente en IVA(*)	0,039	0,041	0,047	0,050	0,055	0,062	0,068
Deuda media por acta instruida con deuda(*)	0,043	0,040	0,050	0,052	0,065	0,062	0,065

(*) Importes en millones de euros, con tres decimales, sin redondeo.

Gráfico AE.IV.1

EVOLUCIÓN MAGNITUDES SIGNIFICATIVAS

Equipos y Unidades de Inspección

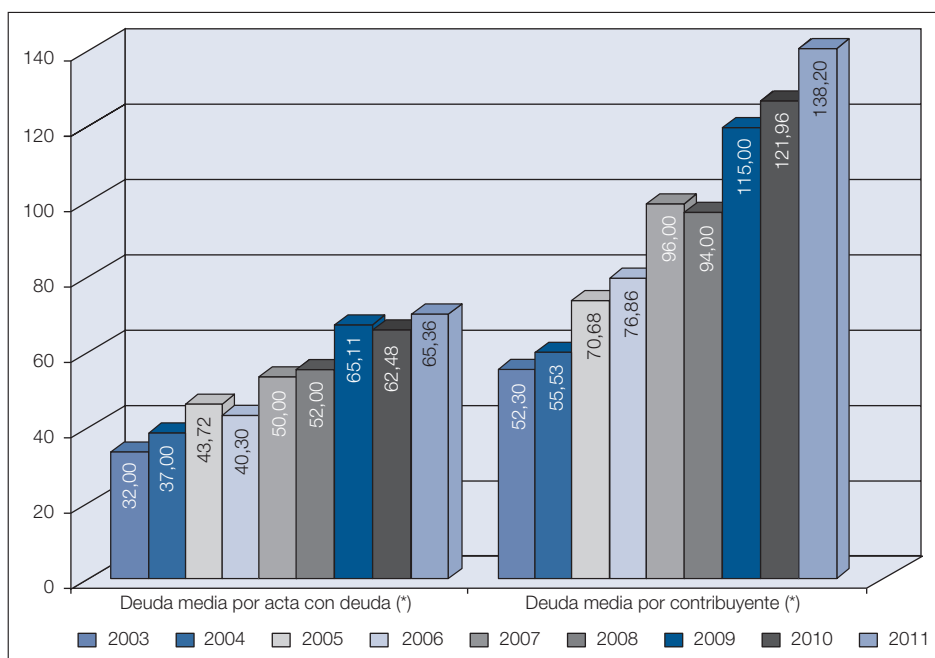

(*) Importes en miles de euros, con dos decimales y redondeo. Los datos de 2002 se toman como base 100. Los porcentajes cambiarán según se utilicen en miles o millones de euros.

Cuadro AE.IV.2

EVOLUCIÓN MAGNITUDES SIGNIFICATIVAS

Equipos y Unidades Regionales de Inspección

Equipos y Unidades Regionales de Inspección	2006	2007	2008	2009	2010	2011
Deuda media por contribuyente(*)	0,228	0,295	0,254	0,296	0,368	0,249
Deuda media por contribuyente en el IRPF(*)	0,094	0,242	0,079	0,182	0,119	0,182
Deuda media por contribuyente en IS(*)	0,307	0,323	0,283	0,310	0,468	0,265
Deuda media por contribuyente en IVA(*)	0,079	0,112	0,117	0,135	0,116	0,097
Deuda media por acta instruida con deuda(*)	0,123	0,158	0,146	0,178	0,214	0,139

(*) Importes en millones de euros, con tres decimales, sin redondeo.

Gráfico AE.IV.2

EVOLUCIÓN MAGNITUDES SIGNIFICATIVAS

Equipos y Unidades Regionales de Inspección

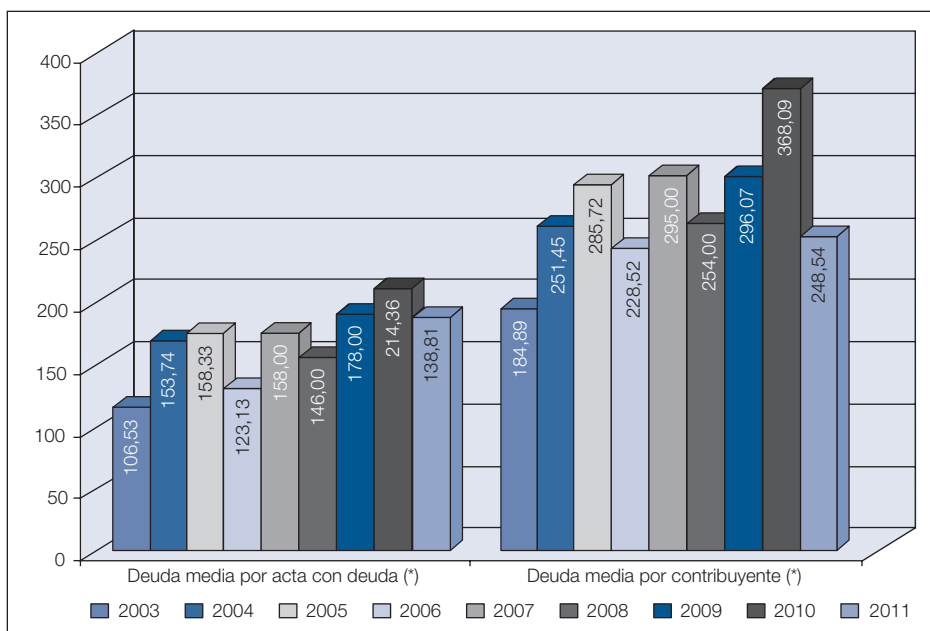

(*) Importes en miles de euros, con dos decimales y redondeo. Los datos de 2002 se toman como base 100. Los porcentajes cambiarán según se utilicen en miles o millones de euros.

Cuadro AE.IV.3

EVOLUCIÓN MAGNITUDES SIGNIFICATIVAS

Delegación Central de Grandes Contribuyentes

Delegación Central de Grandes Contribuyentes	2005	2006	2007	2008	2009	2010	2011
Deuda media por contribuyente (*)	3,525	3,299	2,755	2,097	2,300	3,701	3,352
Deuda media por contribuyente en IS (*)	3,731	3,121	2,924	1,707	2,252	3,517	3,525
Deuda media por contribuyente en IVA (*)	0,487	0,615	0,281	0,216	0,408	0,425	0,414
Deuda media por acta instruida con deuda (*)	0,970	1,177	0,858	0,786	1,000	1,664	1,514

(*) Importes en millones de euros, con tres decimales, sin redondeo.

Gráfico AE.IV.3

EVOLUCIÓN MAGNITUDES SIGNIFICATIVAS

Delegación Central de Grandes Contribuyentes

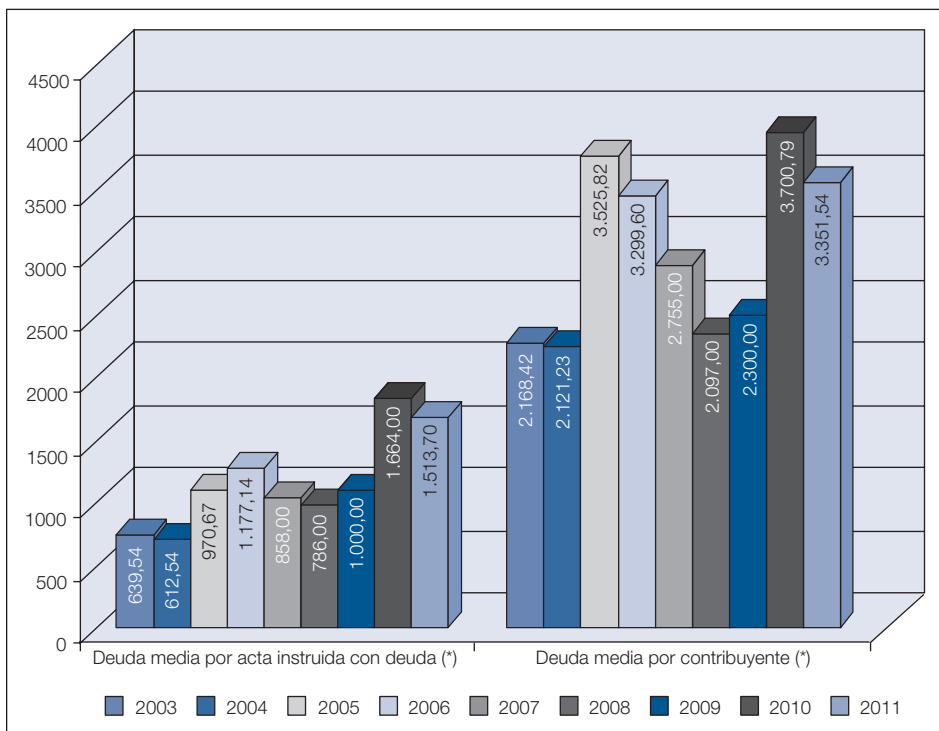

(*) Importes en miles de euros, con dos decimales y redondeo. Los datos de 2002 se toman como base 100. Los porcentajes cambiarán según se utilicen en miles o millones de euros.

AE.V. Haciendas Autnómicas

ÍNDICE DE CUADROS

	<i><u>Página</u></i>
AE.V.1 Presupuestos de Comunidades Autónomas (consolidado). Clasificación económica. Ingresos por capítulos. Ejercicio 2011 ..	775
AE.V.1.a Presupuestos de Comunidades Autónomas (consolidado). Clasificación económica. Ingresos por capítulos depurados de IFL y PAC. Ejercicio 2011	776
AE.V.2 Presupuestos de Comunidades Autónomas (consolidado). Clasificación económica. Gastos por capítulos. Ejercicio 2011	777
AE.V.2a Presupuestos de Comunidades Autónomas (consolidado). Clasificación económica. Gastos por capítulos depurados de IFL y PAC. Ejercicio 2011	778
AE.V.3 Presupuestos de Comunidades Autónomas (consolidado). Clasificación funcional del gasto por áreas y políticas de gasto. Ejercicio 2011	779
AE.V.4.a Presupuestos de Ciudades Autónomas. Clasificación Económica. Ingresos consolidados/ gastos consolidados. Ejercicio 2011 ..	780
AE.V.4.b Presupuestos de Ciudades Autónomas. Clasificación funcional del gasto por áreas y políticas de gasto. Ejercicio 2011	781

Cuadro AE.V.1

**PRESUPUESTOS DE COMUNIDADES AUTÓNOMAS
(CONSOLIDADO). CLASIFICACIÓN ECONÓMICA.
INGRESOS POR CAPÍTULO. EJERCICIO 2011**
(Millones de euros)

Comunidad Autónoma	Cap. I. Impuestos Directos	Cap. II Impuestos Indirectos	Cap. III Tasas, Precios Pcos. y O.Ing..	Cap. IV Transferecias Corrientes	Cap. V Ingresos Patrimoniales	Cap. VI Enajenación Inv. Reales	Cap. VII Transferecias de Capital	Cap. VIII Activos Financieros	Cap. IX Pasivos Financieros	Total Ingresos
Andalucía	5.170,5	8.484,0	843,7	10.594,5	62,7	951,7	1.823,7	19,5	3.731,9	31.682,2
Aragón	1.430,8	1.652,8	177,2	1.103,4	28,8	4,0	267,7	4,5	624,6	5.293,7
Asturias	1.063,5	1.261,2	154,4	829,1	13,8	114,0	369,8	11,7	543,0	4.360,5
I. Balears	734,0	1.332,1	86,0	497,6	1,2	0,0	51,6	0,2	693,2	3.396,0
Canarias	1.236,7	1.067,9	177,6	3.060,8	12,6	13,8	564,6	25,0	855,9	7.014,9
Cantabria	554,5	827,6	75,2	497,1	6,6	0,0	68,1	4,4	363,6	2.398,1
Castilla y León	2.009,6	2.837,3	279,9	2.903,1	27,2	120,2	691,7	7,9	1.168,2	10.045,1
Castilla-La Mancha	1.307,6	2.429,6	194,4	3.495,7	13,6	23,8	611,5	8,0	528,3	8.612,5
Cataluña	8.358,5	8.567,4	760,1	3.850,1	10,7	200,0	813,7	210,5	10.115,3	32.886,3
C. Valenciana	3.557,3	5.922,5	860,3	1.963,3	18,2	124,3	184,6	268,6	1.328,3	14.227,5
Extremadura	638,4	1.011,8	118,9	2.312,1	10,4	96,7	453,2	56,4	492,7	5.190,6
Galicia	2.031,0	2.783,7	281,1	2.748,0	14,2	26,5	657,8	20,8	1.144,9	9.708,0
Madrid	9.094,6	8.344,7	375,3	-1.538,3	39,1	112,0	54,1	13,9	2.272,8	18.768,3
Murcia	932,9	1.766,1	151,9	1.162,7	16,0	133,0	249,4	0,0	506,2	4.918,1
Navarra	1.752,1	1.849,4	163,9	66,3	18,9	4,4	22,4	22,2	288,6	4.188,3
País Vasco	0,0	4,1	102,4	8.731,6	190,9	15,0	312,9	22,8	1.187,3	10.567,1
La Rioja	303,8	392,4	57,2	309,0	1,5	20,1	30,3	2,3	146,5	1.263,1
TOTAL	40.175,8	50.534,8	4.859,5	42.586,2	486,5	1.960,4	7.227,1	698,7	25.991,3	174.520,3

Cuadro AE.V.1a

PRESUPUESTOS DE COMUNIDADES AUTÓNOMAS. (CONSOLIDADO)
CLASIFICACIÓN ECONÓMICA. INGRESOS POR CAPÍTULOS
DEPURADOS DE IFL Y PAC (*). EJERCICIO 2011
(Millones de euros)

Comunidad Autónoma	Cap. I. Impuestos Directos	Cap. II Impuestos Indirectos	Cap. III Tasas, Precios Pcos. y O.Ing..	Cap. IV Transfe- rencias Corrientes	Cap. V Ingresos Patrimo- niales	Cap. VI Enajenación Inv. Reales	Cap. VII Transfe- rencias de Capital	Cap. VIII Activos Financieros	Cap. IX Pasivos Financieros	Total Ingresos
Andalucía	5.170,5	8.484,0	843,7	6.661,2	62,7	951,7	1.823,7	19,5	3.731,9	27.749,0
Aragón	1.430,8	1.652,8	177,2	660,6	28,8	4,0	267,4	4,5	624,6	4.850,6
Asturias	1.063,5	1.261,2	154,4	796,6	13,8	114,0	369,8	11,7	543,0	4.328,0
I. Balears	734,0	1.332,1	86,0	497,6	1,2	0,0	51,6	0,2	693,2	3.396,0
Canarias	1.236,7	1.067,9	177,6	3.060,8	12,6	13,8	564,6	25,0	855,9	7.014,9
Cantabria	554,5	827,6	75,2	497,1	6,6	0,8	68,1	4,4	363,6	2.398,1
Castilla y León	2.009,6	2.837,3	279,9	1.853,8	27,2	120,2	690,3	7,9	1.168,2	8.994,5
Castilla- La Mancha	1.307,6	2.429,6	194,4	2.789,7	13,6	23,8	584,7	8,0	528,3	7.879,7
Cataluña	8.358,5	8.567,4	760,1	1.179,9	10,7	200,0	813,7	210,5	10.115,3	30.216,1
C. Valenciana	3.557,3	5.922,5	860,3	1.888,6	18,2	124,3	152,2	268,6	1.328,3	14.120,5
Extremadura	638,4	1.011,8	118,9	1.769,0	10,4	96,7	453,2	56,4	492,7	4.647,5
Galicia	2.031,0	2.783,7	281,1	2.748,0	14,2	26,5	607,8	20,8	1.144,9	9.658,0
Madrid	9.094,6	8.344,7	375,3	-1.538,3	39,1	112,0	53,9	13,9	2.272,8	18.768,1
Murcia	932,9	1.766,1	151,9	1.087,0	16,0	133,0	210,4	0,0	506,2	4.803,4
Navarra	1.752,1	1.849,4	163,9	65,7	18,9	4,4	22,4	22,2	288,6	4.187,6
País Vasco	0,0	4,1	102,4	8.687,9	190,9	15,0	312,9	22,8	1.187,3	10.523,3
La Rioja	303,8	392,4	57,2	304,7	1,5	20,1	30,3	2,3	146,5	1.258,8
TOTAL	40.175,8	50.534,8	4.859,5	33.009,9	486,5	1.960,4	7.077,1	698,7	25.991,3	164.794,0

(*) Se ha depurado del ingreso total registrado en los Presupuestos Generales de las CC.AA el importe de aquellas partidas en las que las comunidades actúan como meros intermediarios de fondos recibidos, bien de la Administración del Estado (PRINCIPALMENTE Intermediación financiera Local –IFL– que recoge la participación de las EE.LL en los tributos del Estado), bien de los Fondos Europeos (ayudas a agricultores de la Política Agrícola Común –PAC–).

Cuadro AE.V.2

**PRESUPUESTOS DE COMUNIDADES AUTÓNOMAS
(CONSOLIDADO). CLASIFICACIÓN ECONÓMICA.
GASTOS POR CAPÍTULO. EJERCICIO 2011**
(Millones de euros)

Comunidad Autónoma	Cap. I. Gastos Personal	Cap. II Gast. Ctes. Bien. y Serv.	Cap. III Gastos Financieros	Cap. IV Transfe- rencias Corrientes	Cap. V Fondo Contin.	Cap. VI Inversiones Reales	Cap. VII Transfe- rencias de Capital	Cap. VIII Activos Financieros	Cap. IX Pasivos Financieros	Total Gastos
Andalucía	9.766,3	3.384,2	733,9	10.954,6	0,0	1.444,6	3.941,5	250,1	1.207,2	31.682,2
Aragón	2.031,5	663,3	124,9	1.559,8	0,0	302,8	447,4	12,9	151,1	5.293,7
Asturias	1.569,1	685,4	96,9	936,0	0,0	553,7	352,5	46,9	120,0	4.360,5
I. Balears	1.075,7	539,0	120,0	915,4	0,0	215,8	458,5	0,4	71,1	3.396,0
Canarias	2.738,1	982,2	146,7	1.954,7	0,0	581,5	333,6	25,1	253,0	7.014,9
Cantabria	830,4	344,2	74,5	598,7	0,0	254,7	134,5	18,4	142,7	2.398,1
Castilla y León	3.532,3	1.131,1	233,9	2.904,7	0,0	843,4	1.061,2	173,6	165,0	10.045,1
Castilla-La Mancha	2.895,6	1.232,6	74,4	2.656,2	0,0	683,0	1.007,8	8,7	54,1	8.612,5
Cataluña	7.313,5	7.446,6	1.477,9	9.622,7	39,0	838,8	739,2	915,7	4.492,9	32.886,3
C. Valenciana	5.370,7	2.288,3	512,3	3.782,4	0,0	698,7	1.148,1	287,5	139,5	14.227,5
Extremadura	1.781,8	528,8	62,3	1.731,3	0,0	605,4	351,7	1,6	127,6	5.190,6
Galicia	3.615,8	1.345,7	195,7	2.328,3	77,8	804,3	798,8	131,9	409,7	9.708,0
Madrid	6.297,3	3.416,3	351,9	5.516,7	0,0	878,5	263,6	1.206,6	837,5	18.768,3
Murcia	1.141,2	263,8	93,3	2.577,6	0,0	206,3	485,7	57,7	92,5	4.918,1
Navarra	1.144,5	531,6	61,0	1.570,5	0,0	287,3	571,4	21,8	0,0	4.188,3
País Vasco	1.956,6	3.278,1	162,6	3.349,3	0,0	604,1	836,1	210,7	169,5	10.567,1
La Rioja	422,7	238,1	28,4	326,3	0,0	90,4	124,0	5,6	27,6	1.263,1
TOTAL	53.482,9	28.299,5	4.550,8	53.285,1	116,8	9.893,2	13.055,7	3.375,1	8.461,1	174.520,3

Cuadro AE.V.2a

**PRESUPUESTO DE COMUNIDADES AUTÓNOMAS.
(CONSOLIDADO) CLASIFICACIÓN ECONÓMICA GASTOS
POR CAPÍTULOS DEPURADOS DE IFL Y PAC (*). EJERCICIO 2011**
(Millones de euros)

Comunidad Autónoma	Cap. I. Gastos Personal	Cap. II Gast. Ctes. Bien. y Serv.	Cap. III Gastos Financieros	Cap. IV Transfe-rencias Corrientes	Cap. V Fondo Contin.	Cap. VI Inversiones Reales	Cap. VII Transfe-rencias de Capital	Cap. VIII Activos Financieros	Cap. IX Pasivos Financieros	Total Gastos
Andalucía	9.766,3	3.384,2	733,9	7.036,3	0,0	1.444,6	3.926,5	250,1	1.207,2	27.749,0
Aragón	2.031,5	663,3	124,9	1.117,0	0,0	302,8	447,2	12,9	151,1	4.850,6
Asturias	1.569,1	685,4	96,9	903,5	0,0	553,7	352,5	46,9	120,0	4.328,0
I. Balears	1.075,7	539,0	120,0	915,4	0,0	215,8	458,5	0,4	71,1	3.396,0
Canarias	2.738,1	982,2	146,7	1.954,7	0,0	581,5	333,6	25,1	253,0	7.014,9
Cantabria	830,4	344,2	74,5	598,7	0,0	254,7	134,5	18,4	142,7	2.398,1
Castilla y León	3.532,3	1.131,1	233,9	1.855,3	0,0	843,4	1.059,9	173,6	165,0	8.994,5
Castilla-La Mancha	2.895,6	1.232,6	74,4	1.950,2	0,0	683,0	981,0	8,7	54,1	7.879,7
Cataluña	7.313,5	7.446,6	1.477,9	6.952,5	39,0	838,8	739,2	915,7	4.492,9	30.216,1
C. Valenciana	5.370,7	2.288,3	512,3	3.707,8	0,0	698,7	1.115,7	287,5	139,5	14.120,5
Extremadura	1.781,8	528,8	62,3	1.188,1	0,0	605,4	351,7	1,6	127,6	4.647,5
Galicia	3.615,8	1.345,7	195,7	2.328,3	77,8	804,3	748,8	131,9	409,7	9.658,0
Madrid	6.297,3	3.416,3	351,9	5.516,7	0,0	878,5	263,4	1.206,6	837,5	18.768,1
Murcia	1.141,2	263,8	93,3	2.502,0	0,0	206,3	446,7	57,7	92,5	4.803,4
Navarra	1.144,5	531,6	61,0	1.569,8	0,0	287,3	571,4	21,8	0,0	4.187,6
País Vasco	1.956,6	3.278,1	162,6	3.305,6	0,0	604,1	836,1	210,7	169,5	10.523,3
La Rioja	422,7	238,1	28,4	321,9	0,0	90,4	124,0	5,6	27,6	1.258,8
TOTAL	53.482,9	28.299,5	4.550,8	43.723,9	116,8	9.893,2	12.890,6	3.375,1	8.461,1	164.794,0

(*) Se ha depurado del gasto total registrado en los Presupuestos Generales de las CC.AA el importe de aquellas partidas en las que las comunidades actúan como meros intermediarios de fondos recibidos, bien de la Administración del Estado (PRINCIPALMENTE Intermediación financiera Local –IFL– que recoge la participación de las EE.LL en los tributos del Estado), bien de los Fondos Europeos (ayudas a agricultores de la Política Agrícola Común –PAC–).

Cuadro AE.V.3

**PRESUPUESTOS DE COMUNIDADES AUTÓNOMAS
(CONSOLIDADO). CLASIFICACIÓN FUNCIONAL DEL GASTO
POR ÁREAS Y POLÍTICAS DE GASTO. EJERCICIO 2011**
(Millones de euros)

Áreas y Políticas de Gasto	Cifras absolutas	%	Cifras absolutas sin IFL y PAC(*)	%
1. SERVICIOS PÚBLICOS BÁSICOS	5.897,0	3,4	5.897,0	3,6
1.1 Justicia	2.374,3	1,4	2.374,3	1,4
1.2 Defensa	0,0	0,0	0,0	0,0
1.3 Seguridad Ciudadana e Instuciones Penitenciarias	3.054,4	1,8	3.054,4	1,9
1.4 Política Exterior	468,3	0,3	468,3	0,3
2. ACTUACIONES DE PROTECCIÓN Y PROMOCIÓN SOCIAL	19.573,4	11,2	19.447,9	11,8
2.1 Pensiones	323,4	0,2	197,9	0,1
2.2 Otras Prestaciones Económicas	63,0	0,0	63,0	0,0
2.3 Servicios Sociales y Promoción Social	11.607,1	6,7	11.607,1	7,0
2.4 Fomento del empleo	5.548,4	3,2	5.548,4	3,4
2.5 Desempleo	0,0	0,0	0,0	0,0
2.6 Acceso a la Vivienda y Fomento de la Edificación	1.998,6	1,1	1.998,6	1,2
2.9 Gestión y Administración de la Seguridad Social	33,0	0,0	33,0	0,0
3. PRODUCCIÓN DE BIENES PÚBLICOS DE CARÁCTER PREFERENTE	97.410,9	55,8	97.410,9	59,1
3.1 Sanidad	56.810,2	32,6	56.810,2	34,5
3.2 Educación	38.397,0	22,0	38.397,0	23,3
3.3 Cultura	2.203,7	1,3	2.203,7	1,3
4. ACTUACIONES DE CARÁCTER ECONÓMICO	25.274,3	14,5	20.775,2	12,6
4.1. Agricultura y Pesca	8.858,4	5,1	4.359,4	2,6
4.2. Industria y Energía	1.208,9	0,7	1.208,9	0,7
4.3. Comercio, Turismo y PYMES	1.491,2	0,9	1.491,2	0,9
4.4. Subvenciones al Transporte	346,4	0,2	346,4	0,2
4.5. Infraestructuras	9.720,3	5,6	9.720,3	5,9
4.6. Investigación, Desarrollo e Innovación	2.409,5	1,4	2.409,3	1,5
4.9. Otras Actuaciones de Carácter Económico	1.239,7	0,7	1.239,7	0,8
9. ACTUACIONES DE CARÁCTER GENERAL	26.364,6	15,1	21.263,0	12,9
9.1 Alta Dirección	775,3	0,4	775,3	0,5
9.2 Servicios de Carácter General	4.261,3	2,4	4.261,3	2,6
9.3 Administración Financiera y Tributaria	796,3	0,5	796,3	0,5
9.4 Transferencias a Otras Administraciones Públicas	7.647,8	4,4	2.546,2	1,5
9.5 Deuda Pública	12.883,9	7,4	12.883,9	7,8
TOTAL GASTOS	174.520,3	100	164.794,0	100

(*) Se ha depurado del gasto total registrado en los Presupuestos Generales de las CC.AA el importe de aquellas partidas en las que las comunidades actúan como meros intermediarios de fondos recibidos, bien de la Administración del Estado (principalmente Intermediación Financiera Local –IFL– que recoge la participación de las EE.LL en los tributos del Estado), bien de los Fondos Europeos (ayudas a agricultores de la Política Agrícola Común –PAC–).

Cuadro AE.V.4.a

**PRESUPUESTOS DE CIUDADES AUTÓNOMAS.
CLASIFICACIÓN ECONÓMICA.
INGRESOS CONSOLIDADOS. EJERCICIO 2011**
(Millones de euros)

Conceptos	Cifras Absolutas	%
Ingresos		
1. Impuestos Directos	19,5	4,0
2. Impuestos Indirectos	192,8	39,7
3. Tasas y otros Ingresos	26,8	5,5
4. Transferencias Corrientes	162,9	33,5
5. Ingresos Patrimoniales	0,8	0,2
Operaciones Corrientes	402,8	82,9
6. Enajenación de Inversiones Reales	17,4	3,6
7. Transferencias de Capital	29,1	6,0
Operaciones de Capital	46,4	9,6
Operaciones no Financieras	449,3	92,4
8. Activos Financieros	2,1	0,4
9. Pasivos Financieros	34,8	7,2
Operaciones Financieras	36,9	7,6
TOTAL INGRESOS	486,2	100

GASTOS CONSOLIDADOS. EJERCICIO 2011
(Millones de euros)

Conceptos	Cifras Absolutas	%
Gastos		
1. Gastos de Personal	149,6	30,8
2. Gastos en Bienes Ctes. y Servicios	161,3	33,2
3. Gastos Financieros	8,2	1,7
4. Transferencias Corrientes	71,2	14,6
5. Fondo conting	0,0	0,0
Operaciones Corrientes	390,3	80,3
6. Inversiones Reales	45,8	9,4
7. Transferencias de Capital	22,7	4,7
Operaciones de Capital	68,5	14,1
Operaciones no Financieras	458,8	94,4
8. Activos Financieros	2,1	0,4
9. Pasivos Financieros	25,3	5,2
Operaciones Financieras	27,4	5,6
TOTAL GASTOS	486,2	100

Cuadro AE.V.4.b

**PRESUPUESTOS DE CIUDADES AUTÓNOMAS.
CLASIFICACIÓN FUNCIONAL DEL GASTO POR ÁREAS
Y POLÍTICAS DE GASTO. EJERCICIO 2011**
(Millones de euros)

Áreas y Políticas de Gasto	Cifras Absolutas	%
1. SERVICIOS PÚBLICOS BÁSICOS	19,1	3,9
1.1 Justicia	0,0	0,0
1.2 Defensa	0,0	0,0
1.3 Seguridad Ciudadana e Instuciones Penitenciarias	19,1	3,9
1.4 Política Exterior	0,0	0,0
2. ACTUACIONES DE PROTECCIÓN Y PROMOCIÓN SOCIAL	70,3	14,5
2.1 Pensiones	0,1	0,0
2.2 Otras Prestaciones Económicas	0,6	0,1
2.3 Servicios Sociales y Promoción Social	53,3	11,0
2.4 Fomento del empleo	12,0	2,5
2.5 Desempleo	0,0	0,0
2.6 Acceso a la Vivienda y Fomento de la Edificación	4,3	0,9
2.9 Gestión y Administración de la Seguridad Social	0,0	0,0
3. PRODUCCIÓN DE BIENES PÚBLICOS DE CARÁCTER PREFERENTE	76,2	15,7
3.1 Sanidad	9,5	2,0
3.2 Educación	27,5	5,7
3.3 Cultura	39,1	8,0
4. ACTUACIONES DE CARÁCTER ECONÓMICO	181,9	37,4
4.1. Agricultura y Pesca	0,0	0,0
4.2. Industria y Energía	0,3	0,1
4.3. Comercio, Turismo y PYMES	21,0	4,3
4.4. Subvenciones al Transporte	0,0	0,0
4.5. Infraestructuras	152,1	31,3
4.6. Investigación, Desarrollo e Innovación	0,0	0,0
4.9. Otras Actuaciones de Carácter Económico	8,5	1,8
9. ACTUACIONES DE CARÁCTER GENERAL	138,7	28,5
9.1 Alta Dirección	24,3	5,0
9.2 Servicios de Carácter General	37,4	7,7
9.3 Administración Financiera y Tributaria	44,5	9,2
9.4 Transferencias a Otras Administraciones Públicas	0,0	0,0
9.5 Deuda Pública	32,5	6,7
TOTAL GASTOS	486,2	100

AE.VI. Haciendas Locales

ÍNDICE DE CUADROS

	<u>Página</u>
AE.VI.1.a Presupuestos de Entidades Locales. Clasificación económica. Ejercicio 2011.....	787
AE.VI.1.b Presupuestos de Entidades Locales. Clasificación por programas por áreas de gasto y políticas de gasto. Ejercicio 2011.....	788
AE.VI.2.a Presupuestos de municipios. Clasificación económica. Ejercicio 2011	789
AE.VI.2.b Presupuestos de municipios. Clasificación por programas por áreas de gasto y políticas de gasto. Ejercicio 2011	790
AE.VI.3.a Presupuestos de diputaciones, consejos y cabildos insulares. Clasificación económica. Ejercicio 2011	791
AE.VI.3.b Presupuestos de las entidades metropolitanas. Clasificación económica. Ejercicio 2011	792
AE.VI.4.a Presupuestos de diputaciones, consejos y cabildos insulares. Clasificación por programas por áreas de gasto y políticas de gasto. Ejercicio 2011	793
AE.VI.4.b Presupuestos de las entidades metropolitanas. Clasificación por programas por áreas de gasto y políticas de gasto. Ejercicio 2011	794
AE.VI.5.a Presupuestos de las comarcas. Clasificación económica. Ejercicio 2011	795
AE.VI.5.b Presupuestos de las comarcas. Clasificación por programas por áreas de gasto y políticas de gasto. Ejercicio 2011.....	796
AE.VI.6 Participación de los municipios del art. 122 del Texto Refundido de la Ley Reguladora de las Haciendas Locales en los tributos del Estado del año 2011 (entregas a cuenta). Resumen por Comunidades Autónomas y provincias	979

AE.VI.7	Participación de los municipios del art. 111 del Texto Refundido de la Ley Reguladora de las Haciendas Locales en los tributos del Estado del año 2011 (entregas a cuenta). Resumen por Comunidades Autónomas y provincias	799
AE.VI.8	Participación diputaciones y entes asimilados en los tributos del Estado año 2011 (entregas a cuenta). Resumen por Comunidades Autónomas y provincias	801

Cuadro AE.VI.1.a

PRESUPUESTO DE ENTIDADES LOCALES.
CLASIFICACIÓN ECONÓMICA. EJERCICIO 2011
(Millones de euros)

Conceptos	Municipios	Diputaciones, Consejos y Cabildos	Comarcas	Entidades Metro- politanas	Transferenc. internas	Total Consolidado Entidades Locales
Ingresos						
Impuestos directos	17.052,7	6.000,5	0,0	75,9	0,0	23.129,0
Impuestos indirectos	1.831,1	7.700,4	0,0	0,0	0,0	9.531,5
Tasas y otros ingresos	9.194,3	784,7	83,8	226,0	0,0	10.288,7
Transferencias corrientes	14.931,1	5.253,8	420,6	329,9	2.247,9	18.687,6
Ingresos patrimoniales	1.780,4	122,7	4,1	9,8	0,0	1.916,9
Operaciones corrientes	44.789,6	19.862,1	508,4	641,5	2.247,9	63.553,7
Enajenación de inversiones reales	1.424,7	65,0	7,1	0,0	0,0	1.496,7
Transferencias de capital	2.887,8	800,7	104,7	19,0	696,7	3.115,5
Operaciones de capital	4.312,4	865,7	111,8	19,0	696,7	4.612,2
Activos financieros	92,6	208,3	0,1	0,5	0,0	301,5
Pasivos financieros	874,7	650,9	6,9	0,0	0,0	1.532,6
Operaciones financieras	967,3	859,2	7,1	0,5	0,0	1.834,0
TOTAL INGRESOS	50.069,3	21.587,0	627,2	661,0	2.944,6	69.999,9

Conceptos	Municipios	Diputaciones, Consejos y Cabildos	Comarcas	Entidades Metro- politanas	Transferenc. internas	Total Consolidado Entidades Locales
Gastos						
Gastos de personal	17.477,9	2.902,1	150,5	31,7	0,0	20.562,3
Gastos en bienes corrientes y servicios	17.015,9	2.017,4	252,2	237,7	0,0	19.523,3
Gastos financieros	1.028,1	250,6	1,4	4,4	0,0	1.284,4
Transferencias corrientes	4.527,8	12.870,1	94,9	267,5	2.226,8	15.533,5
Operaciones corrientes	40.049,6	18.040,3	499,1	541,3	2.226,8	56.903,5
Inversiones reales	6.252,6	1.543,1	71,8	49,8	0,0	7.917,3
Transferencias de capital	533,5	908,8	48,7	62,1	678,8	874,3
Operaciones de capital	6.786,1	2.451,9	120,5	111,9	678,8	8.791,6
Activos financieros	103,1	187,0	0,1	1,0	0,0	291,3
Pasivos financieros	2.309,0	839,9	3,3	6,8	0,0	3.159,0
Operaciones financieras	2.412,0	1.026,9	3,5	7,8	0,0	3.450,2
TOTAL GASTOS	49.247,8	21.519,1	623,0	661,0	2.905,6	69.145,3

Cuadro AE.VI.1.b

**PRESUPUESTO DE ENTIDADES LOCALES.
CLASIFICACIÓN POR PROGRAMAS POR ÁREAS DE GASTO
Y POLÍTICAS DE GASTO. EJERCICIO 2011**
(Millones de euros)

Funciones	Municipios	Diputaciones, Consejos y Cabildos	Comarcas	Entidades Metro- politanas	Transferenc. internas	Total Consolidado Entidades Locales
0.-Deuda Pública	3.219,6	1.004,7	4,3	10,9	4,3	4.235,2
01.-Deuda Pública	3.219,6	1.004,7	4,3	10,9	4,3	4.235,2
1.-Servicios públicos básicos	19.074,1	1.121,1	183,9	383,1	378,3	20.383,9
13.-Seguridad y movilidad ciudadana	4.749,0	232,8	5,8	0,0	21,4	4.966,2
15.-Vivienda y urbanismo	5.715,9	191,6	36,7	61,2	97,1	5.908,3
16.-Bienestar comunitario	7.078,8	418,9	117,4	305,7	231,2	7.689,7
17.-Medio ambiente	1.530,3	277,9	24,0	16,1	28,6	1.819,7
2.-Actuaciones de protección y promoción social	5.240,4	2.775,4	105,7	0,5	294,8	7.827,2
21.-Pensiones	286,8	20,6	1,2	0,0	0,1	308,6
22.-Otras prestaciones económicas a favor de empleados	339,6	57,7	1,4	0,0	0,1	398,6
23.-Servicios Sociales y promoción social	3.800,8	2.488,1	88,5	0,3	242,6	6.135,0
24.-Fomento del Empleo	813,2	209,1	14,6	0,2	52,1	985,0
3.-Producción de bienes públicos de carácter preferente	8.101,4	1.229,6	156,8	0,0	177,8	9.310,0
31.-Sanidad	528,1	278,5	25,9	0,0	21,7	810,7
32.-Educación	2.389,4	194,3	109,4	0,0	24,8	2.668,2
33.-Cultura	3.095,8	525,5	14,8	0,0	74,1	3.562,0
34.-Deporte	2.088,2	231,4	6,7	0,0	57,2	2.269,1
4.-Actuaciones de carácter económico	3.492,5	2.385,5	52,3	207,1	246,4	5.891,0
41.-Agricultura, Ganadería y Pesca	158,2	227,8	5,2	0,0	22,0	369,2
42.-Industria y energía	168,9	102,7	0,8	0,0	5,5	266,9
43.-Comercio, turismo y pequeñas y medianas empresas	697,3	222,9	13,9	1,0	41,7	893,4
44.-Transporte público	1.022,7	315,2	3,9	203,9	16,1	1.529,6
45.-Infraestructuras	1.017,5	1.437,2	23,9	1,5	157,1	2.323,0
46.-Investigación, desarrollo e innovación	9,7	23,5	0,4	0,0	1,1	32,5
49.-Otras actuaciones de carácter económico	418,3	56,2	4,2	0,6	2,9	476,4
9.-Actuaciones de carácter general	10.119,8	13.002,8	120,0	59,4	1.804,1	21.497,9
91.-Órganos de gobierno	1.241,7	335,1	13,9	4,7	15,8	1.579,6
92.-Servicios de carácter general	6.676,6	1.041,8	72,6	30,1	101,5	7.719,5
93.-Administración financiera y tributaria	1.683,4	799,1	6,2	2,6	12,0	2.479,4
94.-Transferencias a otras Administraciones Públicas	518,1	10.826,9	27,2	22,1	1.674,8	9.719,4
TOTAL PRESUPUESTO DE GASTOS	49.247,8	21.519,1	623,0	661,0	2.905,6	69.145,3

Cuadro AE.VI.2.a

PRESUPUESTOS DE MUNICIPIOS.
CLASIFICACIÓN ECONÓMICA. EJERCICIO 2011
(Millones de euros)

Conceptos	Administración General		Administración General + Organismos Autónomos	
	Cifras absolutas	Porcentaje	Cifras absolutas	Porcentaje
Ingresos				
Impuestos directos	17.052,7	34,9	17.052,7	34,1
Impuestos indirectos	1.824,6	3,7	1.831,1	3,7
Tasas y otros ingresos	8.653,2	17,7	9.194,3	18,4
Transferencias corrientes	14.608,0	29,9	14.931,1	29,8
Ingresos patrimoniales	1.732,9	3,5	1.780,4	3,6
Operaciones corrientes	43.871,3	89,7	44.789,6	89,5
Enajenación de inversiones reales	1.361,5	2,8	1.424,7	2,8
Transferencias de capital	2.705,6	5,5	2.887,8	5,8
Operaciones de capital	4.067,0	8,3	4.312,4	8,6
Activos financieros	86,1	0,2	92,6	0,2
Pasivos financieros	864,7	1,8	874,7	1,7
Operaciones financieras	950,8	1,9	967,3	1,9
TOTAL INGRESOS	48.889,1	100	50.069,3	100

Conceptos	Administración General		Administración General + Organismos Autónomos	
	Cifras absolutas	Porcentaje	Cifras absolutas	Porcentaje
Gastos				
Gastos de personal	16.096,1	33,5	17.477,9	35,5
Gastos en bienes corrientes y servicios	15.994,6	33,3	17.015,9	34,6
Gastos financieros	1.016,8	2,1	1.028,1	2,1
Transferencias corrientes	6.137,8	12,8	4.527,8	9,2
Operaciones corrientes	39.245,3	81,6	40.049,6	81,3
Inversiones reales	5.853,4	12,2	6.252,6	12,7
Transferencias de capital	595,1	1,2	533,5	1,1
Operaciones de capital	6.448,5	13,4	6.786,1	13,8
Activos financieros	96,3	0,2	103,1	0,2
Pasivos financieros	2.289,6	4,8	2.309,0	4,7
Operaciones financieras	2.385,9	5,0	2.412,0	4,9
TOTAL GASTOS	48.079,7	100	49.247,8	100

Cuadro AE.VI.2.b

**PRESUPUESTOS DE MUNICIPIOS. CLASIFICACIÓN POR PROGRAMAS
POR ÁREAS DE GASTO Y POLÍTICAS DE GASTO. EJERCICIO 2011**
(Millones de euros)

Funciones	≤ 5.000		Mayores de 5.000		Total Municipios	
	Cifras absolutas	Porcentaje	Cifras absolutas	Porcentaje	Cifras absolutas	Porcentaje
0.-Deuda Pública	249,0	3,6	2.970,6	7,0	3.219,6	6,5
01.-Deuda Pública	249,0	3,6	2.970,6	7,0	3.219,6	6,5
1.-Servicios públicos básicos	2.029,6	29,1	17.044,4	40,3	19.074,1	38,7
13.-Seguridad y movilidad ciudadana	208,5	3,0	4.540,6	10,7	4.749,0	9,6
15.-Vivienda y urbanismo	885,0	12,7	4.830,9	11,4	5.715,9	11,6
16.-Bienestar comunitario	849,8	12,2	6.229,0	14,7	7.078,8	14,4
17.-Medio ambiente	86,3	1,2	1.444,0	3,4	1.530,3	3,1
2.-Actuaciones de protección y promoción social	690,9	9,9	4.549,5	10,8	5.240,4	10,6
21.-Pensiones	61,2	0,9	225,6	0,5	286,8	0,6
22.-Otras prestaciones económicas a favor de empleados	27,0	0,4	312,6	0,7	339,6	0,7
23.-Servicios Sociales y promoción social	444,0	6,4	3.356,7	7,9	3.800,8	7,7
24.-Fomento del Empleo	158,5	2,3	654,6	1,5	813,2	1,7
3.-Producción de bienes públicos de carácter preferente	1.352,1	19,4	6.749,3	16,0	8.101,4	16,5
31.-Sanidad	99,4	1,4	428,7	1,0	528,1	1,1
32.-Educación	307,5	4,4	2.081,8	4,9	2.389,4	4,9
33.-Cultura	623,6	8,9	2.472,2	5,8	3.095,8	6,3
34.-Deporte	321,6	4,6	1.766,6	4,2	2.088,2	4,2
4.-Actuaciones de carácter económico	732,7	10,5	2.759,8	6,5	3.492,5	7,1
41.-Agricultura, Ganadería y Pesca	89,6	1,3	68,6	0,2	158,2	0,3
42.-Industria y energía	59,1	0,8	109,8	0,3	168,9	0,3
43.-Comercio, turismo y pequeñas y medianas empresas	79,5	1,1	617,9	1,5	697,3	1,4
44.-Transporte público	19,8	0,3	1.002,9	2,4	1.022,7	2,1
45.-Infraestructuras	459,4	6,6	558,0	1,3	1.017,5	2,1
46.-Investigación, desarrollo e innovación	2,4	0,0	7,3	0,0	9,7	0,0
49.-Otras actuaciones de carácter económico	23,0	0,3	395,3	0,9	418,3	0,8
9.-Actuaciones de carácter general	1.926,1	27,6	8.193,7	19,4	10.119,8	20,5
91.-Órganos de gobierno	196,6	2,8	1.045,1	2,5	1.241,7	2,5
92.-Servicios de carácter general	1.519,3	21,8	5.157,3	12,2	6.676,6	13,6
93.-Administración financiera y tributaria	75,6	1,1	1.607,9	3,8	1.683,4	3,4
94.-Transferencias a otras Administraciones Públicas	134,6	1,9	383,4	0,9	518,1	1,1
TOTAL PRESUPUESTO DE GASTOS	6.980,5	100	42.267,3	100	49.247,8	100

Cuadro AE.VI.3.a

**PRESUPUESTOS DE DIPUTACIONES, CONSEJOS Y CABILDOS
INSULARES. CLASIFICACIÓN ECONÓMICA. EJERCICIO 2011**
(Millones de euros)

Conceptos	Administración General		Administración General + Organismos Autónomos	
	Cifras absolutas	Porcentaje	Cifras absolutas	Porcentaje
Ingresos				
Impuestos directos	6.000,5	28,4	6.000,5	27,8
Impuestos indirectos	7.700,4	36,4	7.700,4	35,7
Tasas y otros ingresos	494,9	2,3	784,7	3,6
Transferencias corrientes	5.118,0	24,2	5.253,8	24,3
Ingresos patrimoniales	104,2	0,5	122,7	0,6
Operaciones corrientes	19.418,0	91,9	19.862,1	92,0
Enajenación de inversiones reales	64,6	0,3	65,0	0,3
Transferencias de capital	796,3	3,8	800,7	3,7
Operaciones de capital	861,0	4,1	865,7	4,0
Activos financieros	201,5	1,0	208,3	1,0
Pasivos financieros	650,9	3,1	650,9	3,0
Operaciones financieras	852,4	4,0	859,2	4,0
TOTAL INGRESOS	21.131,3	100	21.587,0	100

Conceptos	Administración General		Administración General + Organismos Autónomos	
	Cifras absolutas	Porcentaje	Cifras absolutas	Porcentaje
Gastos				
Gastos de personal	2.357,7	11,2	2.902,1	13,5
Gastos en bienes corrientes y servicios	1.584,0	7,5	2.017,4	9,4
Gastos financieros	237,4	1,1	250,6	1,2
Transferencias corrientes	13.434,6	63,8	12.870,1	59,8
Operaciones corrientes	17.613,6	83,6	18.040,3	83,8
Inversiones reales	1.481,2	7,0	1.543,1	7,2
Transferencias de capital	951,4	4,5	908,8	4,2
Operaciones de capital	2.432,6	11,5	2.451,9	11,4
Activos financieros	181,7	0,9	187,0	0,9
Pasivos financieros	837,0	4,0	839,9	3,9
Operaciones financieras	1.018,7	4,8	1.026,9	4,8
TOTAL GASTOS	21.064,9	100	21.519,1	100

Cuadro AE.VI.3.b

**PRESUPUESTOS DE ENTIDADES METROPOLITANAS.
CLASIFICACIÓN ECONÓMICA. EJERCICIO 2011**
(Millones de euros)

Conceptos	Administración General		Administración General + Organismos Autónomos	
	Cifras absolutas	Porcentaje	Cifras absolutas	Porcentaje
Ingresos				
Impuestos directos	75,9	11,5	75,9	11,5
Impuestos indirectos	0,0	0,0	0,0	0,0
Tasas y otros ingresos	224,6	34,0	226,0	34,2
Transferencias corrientes	329,9	50,0	329,9	49,9
Ingresos patrimoniales	9,8	1,5	9,8	1,5
Operaciones corrientes	640,1	97,0	641,5	97,0
Enajenación de inversiones reales	0,0	0,0	0,0	0,0
Transferencias de capital	19,0	2,9	19,0	2,9
Operaciones de capital	19,0	2,9	19,0	2,9
Activos financieros	0,5	0,1	0,5	0,1
Pasivos financieros	0,0	0,0	0,0	0,0
Operaciones financieras	0,5	0,1	0,5	0,1
TOTAL INGRESOS	659,6	100	661,0	100

Conceptos	Administración General		Administración General + Organismos Autónomos	
	Cifras absolutas	Porcentaje	Cifras absolutas	Porcentaje
Gastos				
Gastos de personal	30,1	4,6	31,7	4,8
Gastos en bienes corrientes y servicios	237,2	36,0	237,7	36,0
Gastos financieros	4,4	0,7	4,4	0,7
Transferencias corrientes	268,6	40,7	267,5	40,5
Operaciones corrientes	540,3	81,9	541,3	81,9
Inversiones reales	49,7	7,5	49,8	7,5
Transferencias de capital	61,8	9,4	62,1	9,4
Operaciones de capital	111,5	16,9	111,9	16,9
Activos financieros	1,0	0,2	1,0	0,2
Pasivos financieros	6,8	1,0	6,8	1,0
Operaciones financieras	7,8	1,2	7,8	1,2
TOTAL GASTOS	659,6	100	661,0	100

Cuadro AE.VI.4.a

**PRESUPUESTOS DE DIPUTACIONES, CONSEJOS
Y CABILDOS INSULARES. CLASIFICACIÓN POR PROGRAMAS
POR ÁREAS DE GASTO Y POLÍTICAS DE GASTO. EJERCICIO 2011**
(Millones de euros)

Funciones	Cifras absolutas	Porcentaje
0.-Deuda Pública	1.004,7	4,7
01.-Deuda Pública	1.004,7	4,7
1.-Servicios públicos básicos	1.121,1	5,2
13.-Seguridad y movilidad ciudadana	232,8	1,1
15.-Vivienda y urbanismo	191,6	0,9
16.-Bienestar comunitario	418,9	1,9
17.-Medio ambiente	277,9	1,3
2.-Actuaciones de protección y promoción social	2.775,4	12,9
21.-Pensiones	20,6	0,1
22.-Otras prestaciones económicas a favor de empleados	57,7	0,3
23.-Servicios Sociales y promoción social	2.488,1	11,6
24.-Fomento del Empleo	209,1	1,0
3.-Producción de bienes públicos de carácter preferente	1.229,6	5,7
31.-Sanidad	278,5	1,3
32.-Educación	194,3	0,9
33.-Cultura	525,5	2,4
34.-Deporte	231,4	1,1
4.-Actuaciones de carácter económico	2.385,5	11,1
41.-Agricultura, Ganadería y Pesca	227,8	1,1
42.-Industria y energía	102,7	0,5
43.-Comercio, turismo y pequeñas y medianas empresas	222,9	1,0
44.-Transporte público	315,2	1,5
45.-Infraestructuras	1.437,2	6,7
46.-Investigación, desarrollo e innovación	23,5	0,1
49.-Otras actuaciones de carácter económico	56,2	0,3
9.-Actuaciones de carácter general	13.002,8	60,4
91.-Órganos de gobierno	335,1	1,6
92.-Servicios de carácter general	1.041,8	4,8
93.-Administración financiera y tributaria	799,1	3,7
94.-Transferencias a otras Administraciones Públicas	10.826,9	50,3
TOTAL PRESUPUESTO DE GASTOS	21.519,1	100

Cuadro AE.VI.4.b

**PRESUPUESTOS DE ENTIDADES METROPOLITANAS.
CLASIFICACIÓN POR PROGRAMAS POR ÁREAS DE GASTO
Y POLÍTICAS DE GASTO. EJERCICIO 2011**
(Millones de euros)

Funciones	Cifras absolutas	Porcentaje
0.-Deuda Pública	10,9	1,6
01.-Deuda Pública	10,9	1,6
1.-Servicios públicos básicos	383,1	58,0
13.-Seguridad y movilidad ciudadana	0,0	0,0
15.-Vivienda y urbanismo	61,2	9,3
16.-Bienestar comunitario	305,7	46,3
17.-Medio ambiente	16,1	2,4
2.-Actuaciones de protección y promoción social	0,5	0,1
21.-Pensiones	0,0	0,0
22.-Otras prestaciones económicas a favor de empleados	0,0	0,0
23.-Servicios Sociales y promoción social	0,3	0,0
24.-Fomento del Empleo	0,2	0,0
3.-Producción de bienes públicos de carácter preferente	0,0	0,0
31.-Sanidad	0,0	0,0
32.-Educación	0,0	0,0
33.-Cultura	0,0	0,0
34.-Deporte	0,0	0,0
4.-Actuaciones de carácter económico	207,1	31,3
41.-Agricultura, Ganadería y Pesca	0,0	0,0
42.-Industria y energía	0,0	0,0
43.-Comercio, turismo y pequeñas y medianas empresas	1,0	0,2
44.-Transporte público	203,9	30,8
45.-Infraestructuras	1,5	0,2
46.-Investigación, desarrollo e innovación	0,0	0,0
49.-Otras actuaciones de carácter económico	0,6	0,1
9.-Actuaciones de carácter general	59,4	9,0
91.-Órganos de gobierno	4,7	0,7
92.-Servicios de carácter general	30,1	4,5
93.-Administración financiera y tributaria	2,6	0,4
94.-Transferencias a otras Administraciones Públicas	22,1	3,3
TOTAL PRESUPUESTO DE GASTOS	661,0	100

Cuadro AE.VI.5.a

PRESUPUESTOS DE COMARCAS.
CLASIFICACIÓN ECONÓMICA. EJERCICIO 2011
(Millones de euros)

Conceptos	Administración General		Administración General + Organismos Autónomos	
	Cifras absolutas	Porcentaje	Cifras absolutas	Porcentaje
Ingresos				
Impuestos directos	0,0	0,0	0,0	0,0
Impuestos indirectos	0,0	0,0	0,0	0,0
Tasas y otros ingresos	82,2	13,4	83,8	13,4
Transferencias corrientes	411,6	66,9	420,6	67,1
Ingresos patrimoniales	4,0	0,7	4,1	0,6
Operaciones corrientes	497,8	80,9	508,4	81,1
Enajenación de inversiones reales	7,1	0,0	7,1	1,1
Transferencias de capital	103,6	16,8	104,7	16,7
Operaciones de capital	110,6	18,0	111,8	17,8
Activos financieros	0,1	0,0	0,1	0,0
Pasivos financieros	6,9	1,1	6,9	1,1
Operaciones financieras	7,1	1,1	7,1	1,1
TOTAL INGRESOS	615,5	100	627,2	100

Conceptos	Administración General		Administración General + Organismos Autónomos	
	Cifras absolutas	Porcentaje	Cifras absolutas	Porcentaje
Gastos				
Gastos de personal	138,5	22,7	150,5	24,2
Gastos en bienes corrientes y servicios	247,0	40,4	252,2	40,5
Gastos financieros	1,4	0,2	1,4	0,2
Transferencias corrientes	102,0	16,7	94,9	15,2
Operaciones corrientes	488,9	80,0	499,1	80,1
Inversiones reales	70,0	11,5	71,8	11,5
Transferencias de capital	49,0	8,0	48,7	7,8
Operaciones de capital	119,0	19,5	120,5	19,3
Activos financieros	0,1	0,0	0,1	0,0
Pasivos financieros	3,3	0,5	3,3	0,5
Operaciones financieras	3,5	0,6	3,5	0,6
TOTAL GASTOS	611,3	100	623,0	100

Cuadro AE.VI.5.b

**PRESUPUESTOS DE COMARCAS. CLASIFICACIÓN
POR PROGRAMAS POR ÁREAS DE GASTO Y POLÍTICAS DE GASTO.
EJERCICIO 2011**
(Millones de euros)

Funciones	Cifras absolutas	Porcentaje
0.-Deuda Pública	4,3	0,7
01.-Deuda Pública	4,3	0,7
1.-Servicios públicos básicos	183,9	29,5
13.-Seguridad y movilidad ciudadana	5,8	0,9
15.-Vivienda y urbanismo	36,7	5,9
16.-Bienestar comunitario	117,4	18,8
17.-Medio ambiente	24,0	3,9
2.-Actuaciones de protección y promoción social	105,7	17,0
21.-Pensiones	1,2	0,2
22.-Otras prestaciones económicas a favor de empleados	1,4	0,2
23.-Servicios Sociales y promoción social	88,5	14,2
24.-Fomento del Empleo	14,6	2,3
3.-Producción de bienes públicos de carácter preferente	156,8	25,2
31.-Sanidad	25,9	4,2
32.-Educación	109,4	17,6
33.-Cultura	14,8	2,4
34.-Deporte	6,7	1,1
4.-Actuaciones de carácter económico	52,3	8,4
41.-Agricultura, Ganadería y Pesca	5,2	0,8
42.-Industria y energía	0,8	0,1
43.-Comercio, turismo y pequeñas y medianas empresas	13,9	2,2
44.-Transporte público	3,9	0,6
45.- Infraestructuras	23,9	3,8
46.-Investigación, desarrollo e innovación	0,4	0,1
49.-Otras actuaciones de carácter económico	4,2	0,7
9.-Actuaciones de carácter general	120,0	19,3
91.-Órganos de gobierno	13,9	2,2
92.-Servicios de carácter general	72,6	11,7
93.-Administración financiera y tributaria	6,2	1,0
94.-Transferencias a otras Administraciones Públicas	27,2	4,4
TOTAL PRESUPUESTO DE GASTOS	623,0	100

Cuadro AE.VI.6

**PARTICIPACIÓN DE LOS MUNICIPIOS DEL ART. 122 DEL TEXTO
REFUNDIDO DE LA LEY REGULADORA DE LAS HACIENDAS
LOCALES EN LOS TRIBUTOS DEL ESTADO DEL AÑO 2011
(ENTREGAS A CUENTA). RESUMEN POR COMUNIDADES
AUTÓNOMAS Y PROVINCIAS**

(Millones de euros)

Comunidad Autónoma	Provincia	Total participación
ANDALUCÍA		796,3
	Almería	62,0
	Cádiz	102,7
	Córdoba	76,5
	Granada	102,8
	Huelva	54,4
	Jaén	85,0
	Málaga	143,4
	Sevilla	169,5
ARAGÓN		82,8
	Huesca	25,8
	Teruel	15,5
	Zaragoza	41,5
ASTURIAS		76,6
I. BALEARS		104,6
CANARIAS		199,9
	Palmas, Las	98,6
	S. C. Tenerife	101,3
CANTABRIA		60,2
CASTILLA Y LEÓN		211,4
	Ávila	15,9
	Burgos	28,5
	León	54,4
	Palencia	12,6
	Salamanca	28,6
	Segovia	14,6
	Soria	7,6
	Valladolid	31,0
	Zamora	18,2

(continúa)

Cuadro AE.VI.6 (continuación)

**PARTICIPACIÓN DE LOS MUNICIPIOS DEL ART. 122 DEL TEXTO
REFUNDIDO DE LA LEY REGULADORA DE LAS HACIENDAS
LOCALES EN LOS TRIBUTOS DEL ESTADO DEL AÑO 2011
(ENTREGAS A CUENTA). RESUMEN POR COMUNIDADES
AUTÓNOMAS Y PROVINCIAS**

(Millones de euros)

Comunidad Autónoma	Provincia	Total participación
CASTILLA-LA MANCHA		218,9
	Albacete	34,6
	Ciudad Real	70,0
	Cuenca	22,4
	Guadalajara	22,4
	Toledo	69,5
CATALUÑA		639,9
	Barcelona	410,5
	Girona	98,9
	Lleida	42,2
	Tarragona	88,3
EXTREMADURA		122,0
	Badajoz	73,0
	Cáceres	49,0
GALICIA		272,1
	Coruña, A	109,4
	Lugo	38,8
	Ourense	33,2
	Pontevedra	90,7
MADRID		210,9
MURCIA		112,3
NAVARRA		0,7
PAÍS VASCO		2,5
	Araba	0,4
	Bizkaia	0,8
	Gipuzkoa	1,3
LA RIOJA		24,3
C VALENCIANA		502,0
	Alicante	186,4
	Castellón	65,9
	Valencia	249,7
CEUTA		14,1
MELILLA		13,0
TOTAL NACIONAL		3.664,5

Cuadro AE.VI.7

**PARTICIPACIÓN DE LOS MUNICIPIOS DEL ART. 111 DEL TEXTO
REFUNDIDO DE LA LEY REGULADORA DE LAS HACIENDAS
LOCALES EN LOS TRIBUTOS DEL ESTADO DEL AÑO 2011
(ENTREGAS A CUENTA). RESUMEN POR COMUNIDADES
AUTÓNOMAS Y PROVINCIAS**

(Millones de euros)

Provincia	Importe anual cesión (Extrapresupuestario)	Importe anual fondo complementario (Presupuestario)
Almería	8,2	43,6
Cádiz	19,2	128,0
Córdoba	11,0	59,1
Granada	9,2	47,9
Huelva	4,8	27,6
Jaén	4,1	20,0
Málaga	21,7	203,2
Sevilla	29,6	250,7
TOTAL ANDALUCÍA	107,8	780,1
Huesca	2,2	7,6
Teruel	1,5	5,0
Zaragoza	30,0	194,1
TOTAL ARAGÓN	33,7	206,7
Oviedo	23,7	101,1
TOTAL ASTURIAS	23,7	101,1
I. Balears	19,8	61,1
TOTAL I. BALEARS	19,8	61,1
Palmas, Las	7,9	92,7
S.C.Tenerife	6,0	71,7
TOTAL CANARIAS	13,9	164,4
Cantabria	8,0	32,4
TOTAL CANTABRIA	8,0	32,4
Ávila	2,3	8,2
Burgos	7,8	27,0
León	5,7	25,0
Palencia	3,2	13,6
Salamanca	6,3	28,0
Segovia	2,2	9,5
Soria	1,7	5,4
Valladolid	13,3	56,7
Zamora	2,5	10,8
TOTAL CASTILLA Y LEÓN	45,0	184,2

(continúa)

Cuadro AE.VI.7 (Continuación)

**PARTICIPACIÓN DE LOS MUNICIPIOS DEL ART. 111 DEL TEXTO
REFUNDIDO DE LA LEY REGULADORA DE LAS HACIENDAS
LOCALES EN LOS TRIBUTOS DEL ESTADO DEL AÑO 2011
(ENTREGAS A CUENTA). RESUMEN POR COMUNIDADES
AUTÓNOMAS Y PROVINCIAS**
(Millones de euros)

Provincia	Importe anual cesión (Extrapresupuestario)	Importe anual fondo complementario (Presupuestario)
Albacete	6,1	27,6
Ciudad Real	3,0	11,4
Cuenca	2,1	7,7
Guadalajara	3,4	10,0
Toledo	6,2	24,8
TOTAL CASTILLA-MANCHA	20,8	81,5
Barcelona	132,9	1.090,3
Girona	4,4	13,9
Lleida	5,5	23,1
Tarragona	9,9	41,5
TOTAL CATALUÑA	152,7	1.168,8
Badajoz	6,7	32,6
Cáceres	3,4	12,3
TOTAL EXTREMADURA	10,1	44,9
Coruña, A	17,0	76,3
Lugo	3,5	15,3
Ourense	3,9	20,1
Pontevedra	13,8	66,2
TOTAL GALICIA	38,2	177,9
Madrid	252,5	1.441,6
TOTAL MADRID	252,5	1.441,6
Murcia	24,3	117,2
TOTAL MURCIA	24,3	117,2
Rioja, La	6,6	25,3
TOTAL RIOJA, LA	6,6	25,3
Alicante	22,9	120,4
Castellón	7,0	26,1
Valencia	38,5	281,5
TOTAL C. VALENCIANA	68,4	428,0
TOTAL NACIONAL	825,5	5.015,2

Cuadro AE.VI.8

**PARTICIPACIÓN DE LAS DIPUTACIONES Y ENTES ASIMILADOS
EN LOS TRIBUTOS DEL ESTADO DEL AÑO 2011
(ENTREGAS A CUENTA). RESUMEN POR COMUNIDADES
AUTÓNOMAS Y PROVINCIAS**

(Millones de euros)

Diputaciones y asimilados	Total cesión anual	Total anual fondo complementario. Asistencia Sanitaria
ANDALUCÍA	139,4	923,1
Almería	11,2	67,0
Cádiz	19,7	134,1
Córdoba	13,2	116,4
Granada	15,6	99,8
Huelva	8,6	63,3
Jaén	10,7	107,1
Málaga	26,7	159,4
Sevilla	33,7	176,0
ARAGÓN	31,4	186,1
Huesca	5,1	45,4
Teruel	3,1	46,0
Zaragoza	23,2	94,7
ASTURIAS	23,6	126,2
I. BALEARS	30,0	97,8
Ibiza	3,4	11,5
Formentera	0,2	14,9
Mallorca	24,0	61,1
Menorca	2,4	10,3
CANARIAS	15,4	332,7
Fuerteventura	0,6	58,3
Gran Canaria	6,8	79,9
Lanzarote	0,9	44,4
Gomera, La	0,1	7,2
Hierro, El	0,1	11,6
Palma, La	0,5	50,2
Tenerife	6,4	81,1
CASTILLA Y LEÓN	53,1	429,2
Ávila	3,2	38,6
Burgos	8,7	68,7
León	9,9	89,3
Palencia	3,5	30,9
Salamanca	7,3	54,6
Segovia	3,3	26,1
Soria	2,0	28,9
Valladolid	11,6	53,8
Zamora	3,6	38,3

(continúa)

Cuadro AE.VI.8 (Continuación)

**PARTICIPACIÓN DE LAS DIPUTACIONES Y ENTES ASIMILADOS
EN LOS TRIBUTOS DEL ESTADO DEL AÑO 2011
(ENTREGAS A CUENTA). RESUMEN POR COMUNIDADES
AUTÓNOMAS Y PROVINCIAS**
(Millones de euros)

Diputaciones y asimilados	Total cesión anual	Total anual fondo complementario. Asistencia Sanitaria
CASTILLA-MANCHA	36,3	399,9
Albacete	6,9	64,5
Ciudad Real	8,7	75,7
Cuenca	3,8	55,8
Guadalajara	5,1	37,3
Toledo	11,8	166,6
CATALUÑA	187,5	599,4
Barcelona	140,2	401,5
Girona	19,7	62,2
Lerida	10,0	61,7
Tarragona	17,6	74,0
EXTREMADURA	17,2	197,8
Badajoz	10,6	116,3
Cáceres	6,6	81,5
GALICIA	52,0	374,2
Coruña, A	22,7	122,0
Lugo	6,2	55,1
Ourense	5,6	96,9
Pontevedra	17,5	100,2
MURCIA	25,2	121,0
NAVARRA	0,0	18,2
PAÍS VASCO	0,0	17,7
Araba	0,0	0,0
Bizkaia	0,0	0,1
Gipuzkoa	0,0	17,6
VALENCIA	97,9	461,1
Alicante	32,9	166,4
Castellón	12,4	79,7
Valencia	52,6	215,0
CIUDAD DE CEUTA	0,0	4,9
CIUDAD DE MELILLA	0,0	4,6
TOTAL DIP. Y ASIMILADOS	709,0	4.293,9